

# RELATÓRIO DE INTERRUÇÃO EM SITUAÇÃO DE EMERGÊNCIA

**EQUATORIAL PIAUÍ**

**ISE 05 12.2025 – EQTL PI**

## 1 OBJETIVO

O objetivo desse relatório é apresentar os elementos necessários para o suficiente embasamento do pedido de expurgo das interrupções em situação de emergência para toda a área de concessão da Equatorial Piauí, que foi impactada por uma situação climática atípica e de alta intensidade.

A seguir, serão apresentados os itens enumerados no Módulo 8 do PRODIST, revisado pela Resolução Normativa nº 956, de 7 de dezembro de 2021, e referentes ao evento climático que atingiu a concessão, entre os dias 21 de dezembro de 2025 às 00h:00 até 23 de dezembro de 2025 às 23h:00.

## 2 RESUMO DO EVENTO

A área de concessão da Equatorial Piauí, em municípios das regionais Metropolitana, Picos e Floriano no mês de dezembro foram afetadas por fenômenos climáticos e tempestades severas que causaram grandes danos aos sistemas elétricos da distribuidora, assim como às estruturas de acesso existentes no estado.

Os municípios afetados, bem como a quantidade de interrupções, que afetou cada um deles estão relacionados na Tabela 1 a seguir:

Tabela 1 - Dados descritivos do evento

MUNICIPIO	QTD INTERRUÇÕES	CLIENTES AFETADOS
Agricolândia	2	196
Água Branca	25	3.019
Alto Longá	16	331

Altos	36	3.541
Alvorada do Gurguéia	8	1.402
Amarante	19	1.123
Angical do Piauí	24	1.644
Aroazes	7	843
Arraial	3	338
Baixa Grande do Ribeiro	22	2.150
Barras	27	1.336
Barro Duro	13	800
Boa Hora	3	265
Bocaina	3	4.163
Bom Jesus	29	315
Boqueirão do Piauí	1	58
Cabeceiras do Piauí	8	545
Cajazeiras do Piauí	5	200
Campo Maior	35	5.126
Canto do Buriti	13	553
Corrente	37	3.584
Cristalândia do Piauí	6	382
Cristino Castro	11	1.667
Currais	11	115
Curralinhos	18	1.847
Demerval Lobão	16	1.358
Elesbão Veloso	10	505
Eliseu Martins	1	241
Floriano	40	1.420
Francinópolis	1	28
Francisco Ayres	4	60
Francisco Santos	4	1.562
Gilbués	10	114
Hugo Napoleão	6	296
Inhuma	17	2.105
Jardim do Mulato	15	879
Jatobá do Piauí	9	738
Jerumenha	9	228
José de Freitas	28	978
Lagoa Alegre	7	596
Lagoa do Piauí	16	336
Lagoa do Sítio	4	110
Lagoinha do Piauí	14	223
Manoel Emídio	1	66
Miguel Alves	56	4.551

Miguel Leão	7	52
Monsenhor Gil	31	2.187
Monsenhor Hipólito	9	1.476
Monte Alegre do Piauí	30	2.780
Nazaré do Piauí	4	205
Nazária	23	3.807
Nossa Senhora de Nazaré	5	74
Novo Oriente do Piauí	8	1.607
Novo Santo Antônio	1	2
Oeiras	22	2.036
Palmeira do Piauí	5	387
Palmeirais	51	6.511
Paquetá	1	549
Parnaguá	13	138
Passagem Franca do Piauí	14	553
Pau D'Arco do Piauí	4	37
Paulistana	6	802
Picos	300	13.711
Pimenteiras	14	479
Porto Alegre do Piauí	12	1.039
Redenção do Gurguéia	15	490
Regeneração	13	750
Riacho Frio	1	49
Ribeiro Gonçalves	4	152
Santa Rosa do Piauí	4	198
Santo Antônio de Lisboa	1	20
Santo Antônio dos Milagres	6	635
São Félix do Piauí	3	27
São Francisco do Piauí	6	130
São Gonçalo do Piauí	9	1.022
São João da Canabrava	8	716
São João da Serra	5	151
São João da Varjota	2	3
São José do Piauí	5	8
São Lourenço do Piauí	9	707
São Pedro do Piauí	18	2.248
Sigefredo Pacheco	6	301
Sussuapara	6	249
Tanque do Piauí	5	170
Teresina	565	34.495
União	60	1.453
Uruçuí	26	1.212

Valença do Piauí	16	1.478
<b>Total</b>	<b>2.003</b>	<b>137.033</b>

A Tabela 02 a seguir relaciona os dados do evento que atingiu cerca de 137 mil unidades consumidoras (UC's) atendidas pela distribuidora, um valor bastante significativo, o que evidencia a severidade da ocorrência.

Tabela 2 - Dados descritivos do evento

<b>DADOS DO EVENTO</b>	
a) Código Único do Evento:	05 12.2025 – EQTL PI
b) Decorrente de:	CHI Limite
c) Quantidade de Clientes Interrompidos:	137.033
d) Quantidade de Municípios atingidos:	88
e) Quantidade de Conjuntos atingidos:	51
f) Quantidade de Subestações atingidas:	70
g) Quantidade de Interrupções associadas ao evento:	2003
h) Data e Hora de início da primeira interrupção:	21/12/2025 00h06m07s
i) Data e hora de término da última interrupção:	25/12/2025 17h40m00s
j) Média da duração das interrupções:	8,10 horas
k) Duração da interrupção mais longa:	91,87 horas
l) Tempo Médio de Preparação - TMP	204,80 minutos
m) Tempo Médio de Deslocamento – TMD	34,90 minutos
n) Tempo Médio de Execução - TME	61,10 minutos
o) Soma do CHI das interrupções associadas ao evento:	690.765,78
p) CHI Limite:	380.988,75

Para a definição da janela de expurgo utilizou-se como início do evento as informações disponíveis no laudo climático fornecido pela CLIMATEMPO bem como para o final do evento.

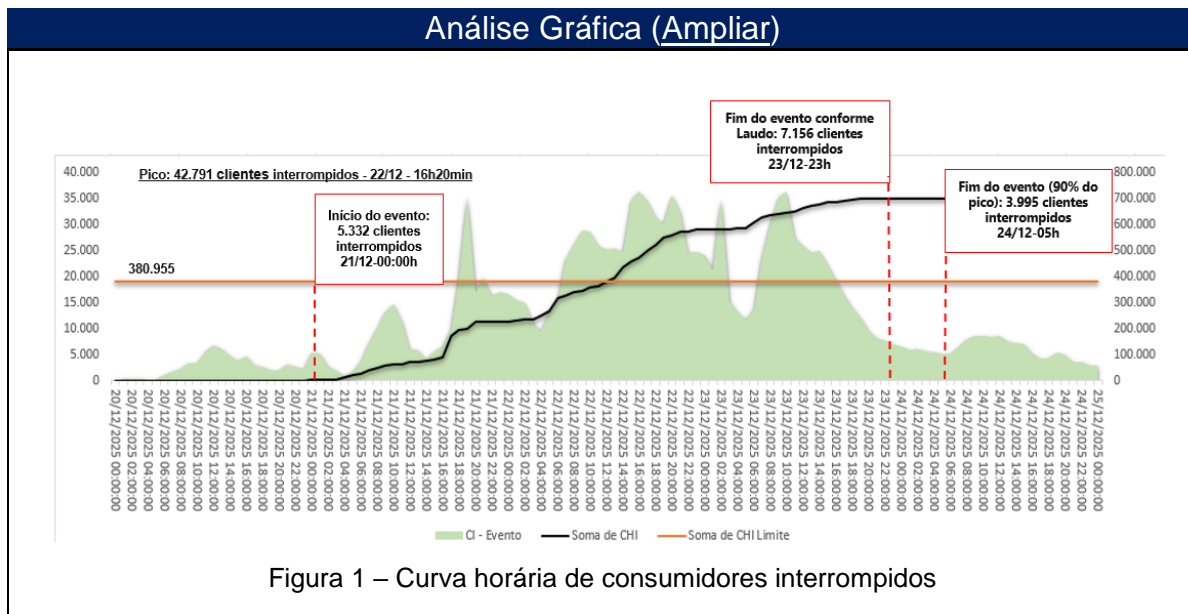

Como pode ser observado na Figura 1, o evento iniciou no dia 21/12/2025, às 00h00 e se agravou até atingir o pico de consumidores interrompidos no dia 22/12/2025, no horário das 16h20. Nesse mesmo dia, é possível ainda observar uma gradativa redução, até que no horário das 21h00 do dia 24/12/2025 é evidenciado o fim do evento, segundo critério adotado dos 90% dos clientes interrompidos.

A análise baseada nos 90% restabelecidos leva em consideração que mesmo após o encerramento sinalizado pelo documento meteorológico acerca do evento climático, a distribuidora continua a lidar com elevadas quantidades de ocorrências. Estes impactos adicionais têm como causa principal o impedimento de atuação imediata das equipes, tendo em vista a dificuldade evidenciada durante e após o temporal.

Além disso, é possível notar pela Figura 2 abaixo que mesmo dada a situação climática de alta intensidade, as equipes de atendimento continuaram, na medida do possível, realizando as devidas manutenções. Percebe-se,

inclusive, uma curva com elevações nas conclusões de ocorrências coletivas conforme o passar dos dias, acontecimento bastante evidente no dia 23 de dezembro justificado pela mobilização de equipes adicionais, advindas de outros processos que deram suporte no cenário de dificuldade.

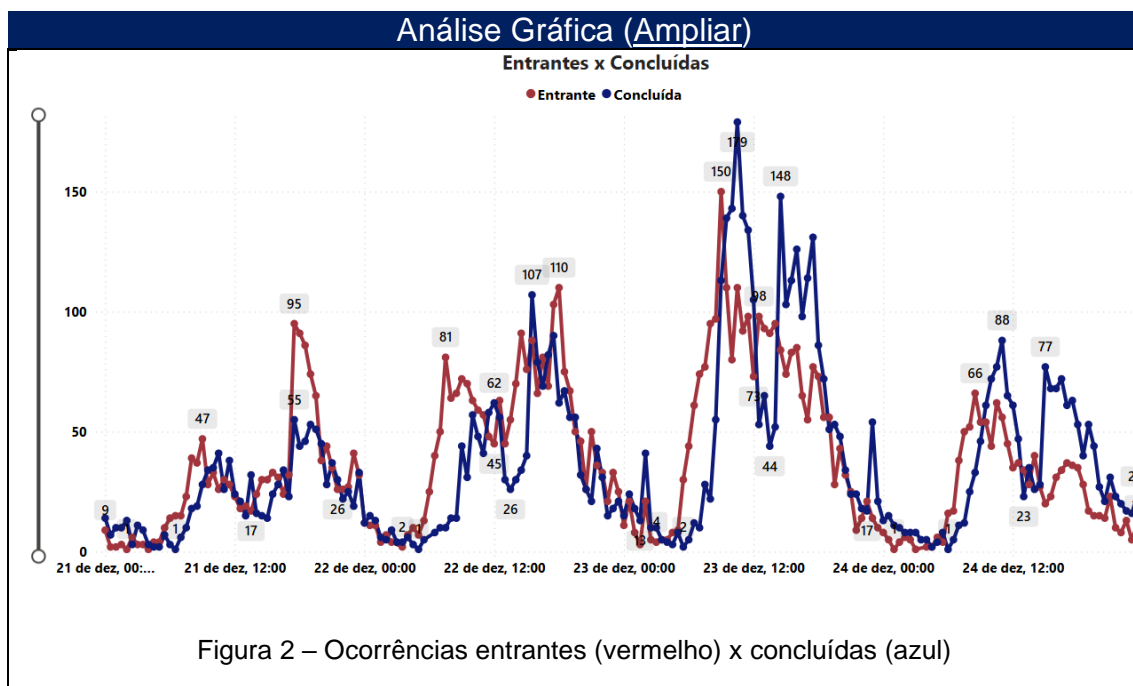

Por fim, mesmo com a mobilização de equipes adicionais, nota-se um tempo médio de preparação (TMP) elevado, justificado com base na característica e momento da ocorrência do evento. Pelo próprio laudo climático, notam-se altos índices pluviométricos, bem como fortes rajadas de vento e elevadas quantidades de descargas atmosféricas, caracterizando, por muitas vezes, uma situação de impedimento no atendimento ou de insegurança para o mesmo, majorando o impacto nos tempos médios, principalmente TMP e TMA.

### **3 INFORMAÇÕES DO EVENTO**

A presença de um cavado em médios e altos níveis da atmosfera favoreceu a formação de tempestades sobre o estado do Piauí. Durante o evento, foi observada ocorrências de chuvas intensas, descargas atmosféricas e rajadas de ventos, causando transtornos sobre o estado do Piauí no período de 21 a 23 de dezembro. Essas intempéries causaram impactos na área de concessão da Equatorial- PI e contendo, de acordo com a Codificação Brasileira de Desastres – COBRADE: 1.3.2.1.4 - Chuvas intensas, 1.3.2.1.2 - Tempestades de raios, 1.3.2.1.5 – Vendaval.

Iniciando no dia 21 de dezembro de 2025 às 00h00 e finalizando no dia 23 de dezembro de 2025 às 23h00. No laudo, é destacado como região de abrangência, as regionais Metropolitana e Sul sobe concessão da Equatorial-PI no Piauí.

### **4 DESCRIÇÃO DO EVENTO**

#### **4.1 DETALHAMENTO DO EVENTO**

A presença de um cavado em médios e altos níveis da atmosfera favoreceu a formação de tempestades sobre o estado do Piauí no período de 21 a 23 de dezembro de 2025. Estas tempestades estiveram associadas a ocorrência de chuvas intensas, raios e fortes rajadas de ventos, causando impactos sobre o estado e sobre as operações de atendimento emergencial.

Estações do INMET e do CEMADEN registraram chuva significativa durante o período.

O maior acumulado de chuva no período do evento analisado ocorreu no município de Palmeirais, localizado na regional metropolitana, totalizando 107 mm, correspondendo a aproximadamente 100% em relação à média climatológica para a região no mês de dezembro.

As maiores rajadas de ventos alcançaram o valor de 80 Km/h no município de Picos, localizado na regional Sul. Ventos dessa magnitude são classificados como ventania forte, com potencial para provocar danos em árvores e em pequenas construções, o que pode causar impactos às redes de distribuição de energia elétrica.

No período avaliado houve registro de grande densidade de descargas atmosféricas, caracterizando a ocorrência de uma tempestade de raios na área de concessão da Equatorial-PI. O total de raios registrados na área de concessão da Equatorial-PI foi de 8.620. Destaca-se a regional Sul com maior quantidade de raios, totalizando 7.523 ocorrências

A combinação de chuvas intensas, vendavais e tempestades de raios caracteriza a ocorrência de um evento severo no período de 21 a 23 de dezembro de 2025.

No dia 21 de dezembro, na regional Sul choveu com forte intensidade. Na regional Metropolitana choveu com intensidade moderada. Nas demais áreas, não houve registro de chuva significativa. Houve registro de raios sobre todas as regionais, a maior quantidade de registros ficou concentrada sobre a regional

Sul. Na regional Sul foram registradas rajadas de vento com intensidade de ventania forte

No dia 22 de dezembro, choveu com intensidade extrema nas regionais Sul, Metropolitana e Norte. Houve registro de raios sobre todas as regionais, a maior quantidade de registros ficou concentrada sobre a regional Sul. Na regional Sul foram registradas rajadas de vento com intensidade de brisa forte.

No dia 23 de dezembro, não houve registro de chuva significativa na área de concessão da Equatorial - PI. Houve registro de raios nas regionais Sul e Metropolitana. Na regional Sul foram registradas rajadas de vento com intensidade de vento fresco.

Ao Longo de todo o período, os maiores acumulados de chuva foram registrados na regional Metropolitana, com volumes superiores a 100 mm.

Por fim, observa-se que houve registro de alta densidade de descargas elétricas durante o evento como um todo na área de concessão da Equatorial-PI, destacando-se a regional Sul com 7.523 incidência de raios. O total registrado em toda área de concessão da Equatorial-PI foi de 8.620 raios.

A chuva intensa combinada com grande quantidade de descargas elétricas e vendavais durante o período do evento analisado caracterizam um evento severo na área de concessão da Equatorial-PI, que resultou em danos ao sistema elétrico de distribuição e, de maneira ainda mais acentuada, na dificuldade de acesso para o atendimento às ocorrências na macrorregião atingida.

O fenômeno natural resultou na interrupção intempestiva em algumas áreas, bem como causou danos às estruturas de sustentação de rede, ocasionando situações de cabo partido, queima de elos fusíveis, quebra de postes, quebra de estruturas como por exemplo, cruzetas, inutilização de isoladores, entre outras consequências severas.

Os municípios da regional Metropolitana foram muito afetados com o intemperismo, incluindo fortes chuvas, rajadas de vento e alta incidência de raios que, afetaram diretamente o fornecimento de energia elétrica da região. Durante todo o período do evento, diversas foram as dificuldades enfrentadas pelas equipes de atendimento, a exemplo de alagamentos, estradas esburacadas e com regiões de atoleiros, além de pontes quebradas e rios que transbordaram na região,

Para lidar com a situação de emergência foi necessário esforço extra de reunir todo quadro de colaboradores próprios e terceiros possível, incluindo as equipes de atendimento comerciais e técnicos próprios, o que afetou diretamente os resultados e indicadores da Regional, como arrecadação, anexo IV, DEC, FEC etc.

Em todos os municípios do estado, afetados pelo evento, o contingente de equipes foi ampliado, para tentar amenizar os transtornos causados, toda essa movimentação adicional, fica evidente na tabela 5 – Estrutura das Equipes e na Tabela 6 – Resumo, onde é possível observar o incremento de equipes mobilizadas.

Dada a situação, ainda que diante do empenho da distribuidora para prestação do devido atendimento, visualizou-se uma majoração dos tempos de

atendimento, decorrente da limitação de acesso causada pelo elevado acúmulo de água no solo, bem como na impossibilidade de atuar com segurança em razão das elevadas quantidades de descargas atmosféricas. A medida que o evento teve sua intensidade abrandada e com a ausência de descargas atmosféricas, realizou-se o seguro restabelecimento do sistema, em que as equipes emergenciais da Equatorial Piauí prestaram o atendimento necessário para a normalização da situação.

Estruturas da rede elétrica que porventura acabaram danificadas pelo evento climático foram substituídas pelas equipes de atendimento emergencial e de manutenção. Por fim, visando sempre a segurança, todos os trabalhos realizados dentro desse contexto envolveram a conscientização da comunidade sobre os riscos associados à eletricidade.

## **4.2 REGIÃO AFETADA**

No intuito de promover a contextualização do objeto deste evento caracterizado como Situação de Emergência, a região afetada encontra-se geograficamente e eletricamente referenciada pelas figuras abaixo, onde destaca-se os alimentadores da área de concessão da Equatorial Piauí e suas subestações

DIAGRAMAS UNIFILARES



Figura 3 - Diagrama unifilar concessão Piauí

DIAGRAMAS UNIFILARES

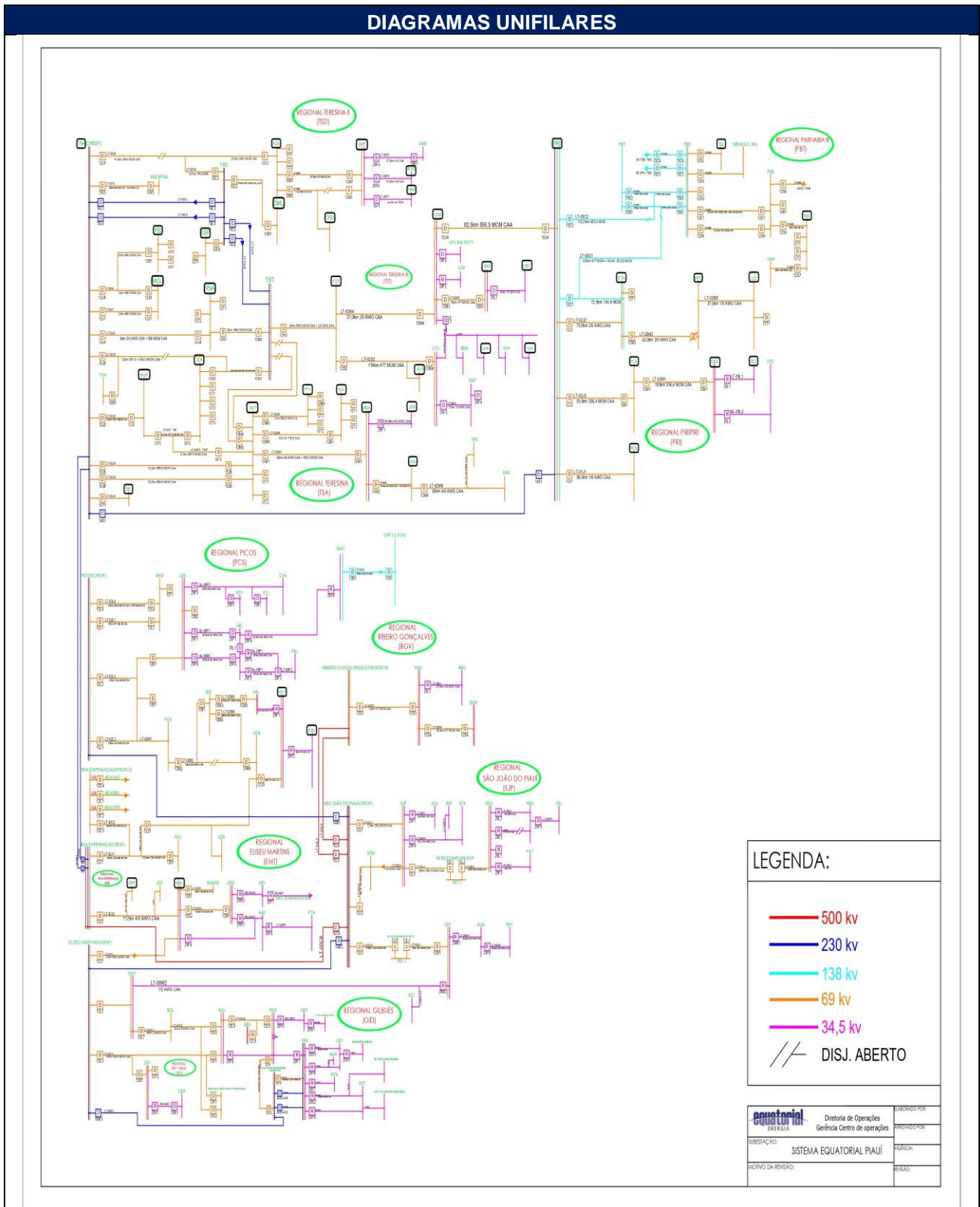

Figura 4 – Área de Concessão da Equatorial PI e Regionais

Além disso, a região afetada encontra-se geograficamente e eletricamente referenciada pela Figura 03, evidenciando os alimentadores e subestações, no caso os pontos de interrupção que possuem relação com o evento descrito acima.

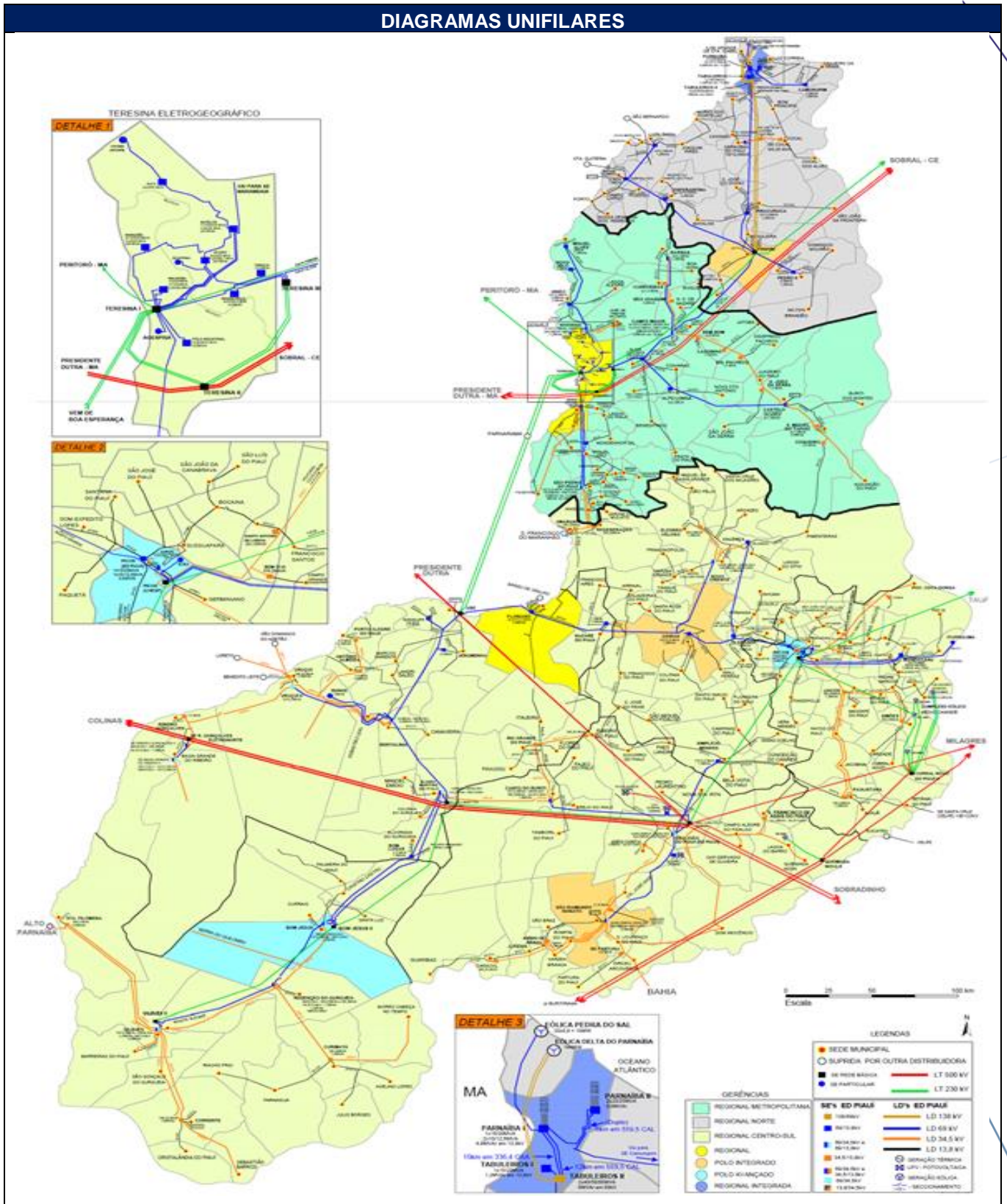
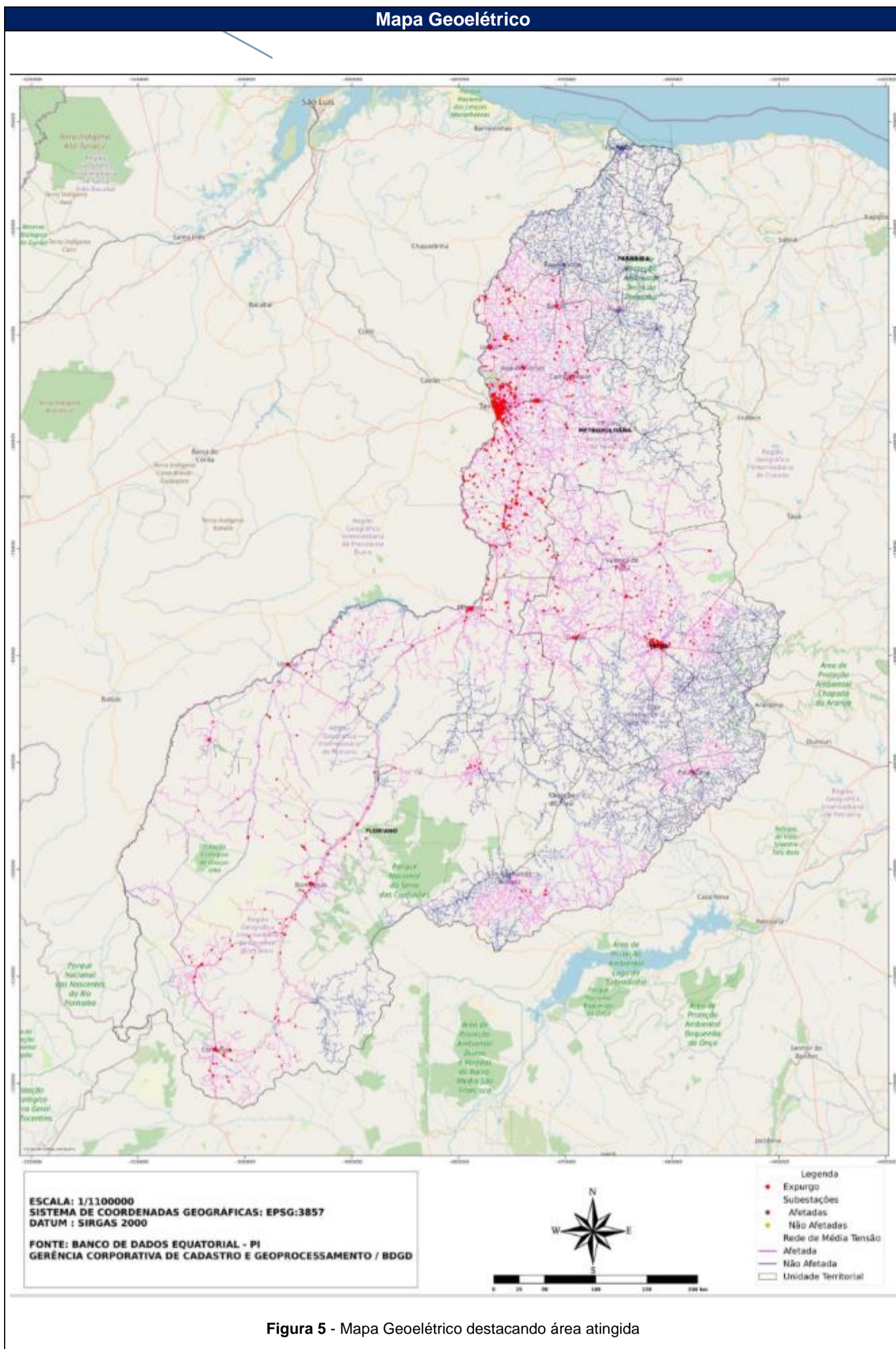

Na figura acima, fica evidente que os alimentadores e subestações afetados estão geograficamente situados na região de abrangência abordada no laudo da CLIMATEMPO ENERGIA.

Os consumidores atendidos pelas subestações listadas na Tabela 3 a seguir foram fortemente impactados pelos eventos descritos neste texto.

Tabela 3 – Lista de Subestações Atingidas

SE	QTD INTERRUÇÕES	CLIENTES AFETADOS
JUN	153	15.466
AAD	2	2
ALG	15	80
AME	11	524
ATS	42	3.612
BAS	25	1.234
BBM	1	129
BGR	16	518
BIG	17	2.160
BOJ	36	424
BOL	12	1.496
BRG	8	599
BRL	2	2
BTV	3	56
CBC	6	646
CBT	13	553
CEN	10	70
CER	3	16
CMT	14	187
CPM	52	6.287
CRI	10	1.945
CRO	47	3.677
CRT	43	3.966
DML	33	1.624
EBV	18	576
EMT	2	307
ESP	25	1.612
FAO	40	1.420
GBS	25	801
GPE	3	87
IGA	21	672
JCK	11	1.363

JER	6	141
JFR	24	909
LUZ	1	1
MAV	51	4.414
MBA	48	3.348
MCU	21	177
MQP	21	352
MTO	2	57
NOT	18	2.178
NVL	19	245
NZA	34	3.889
NZR	17	715
OER	30	2.208
PAL	6	802
PCS	179	5.319
PID	60	7.638
PMR	46	6.520
PRI	1	46
PTA	11	1.038
PTY	130	2.424
QBO	8	283
RBG	2	149
RDG	24	2.302
RGN	17	1.443
RNA	81	3.881
SAT	70	2.737
SGF	2	3
SJA	5	151
SJM	2	29
SPP	142	11.033
SRO	9	707
STL	2	1.507
TBC	26	3.395
TSA	51	7.655
UNO	45	1.407
URD	27	2.842
URI	5	5
VAL	41	2.972
<b>TOTAL</b>	<b>2.033</b>	<b>137.033</b>

Ao final deste relatório, na lista anexa, temos as subestações afetadas associadas a cada interrupção pela qual a mesma foi atingida.

#### **4.3 DANOS CAUSADOS AO SISTEMA ELÉTRICO**

A seguir, serão detalhados, por ocorrência, os danos causados ao sistema elétrico de distribuição decorrentes desses eventos climáticos, cujos impactos, relevantes para as regiões piauienses, constam evidenciados nos dados relativos ao evento objeto deste relatório.

Os equipamentos danificados, listados pela Tabela 4 que disponibilizamos separadamente em pdf, encontravam-se em áreas urbanas e rurais, causando interrupção de blocos de clientes que em média somaram 17.129 unidades consumidoras cada.



Materiais&Equipame  
ntos Danioficados\_ISE

Os equipamentos substituídos tais como os elos fusíveis, transformadores, postes, isoladores e cabos são unidades diretamente afetadas por situações climáticas intensas e provocam a interrupção de grandes blocos de clientes, como podemos observar no quadro abaixo.

Tabela 4 - Interrupções por equipamentos afetados

EQUIPAMENTO	QTD INTERRUÇÕES	CLIENTES AFETADOS
CHAVE FACA	5	2.469
CHAVE FUSÍVEL	324	41.761
DISJUNTOR	35	19.699
CONSUMIDOR	1.188	1.188
TRANSFORMADOR	336	23.118
RELIGADOR TRIFASICO	111	46.880
RELIGADOR MONOFASICO	3	567
TOTAL	2.003	137.033

É importante destacar que, para os eventos específicos desse relatório, os principais danos se deram tanto nas estruturas de rede quanto nas estruturas de acesso que em conjunto com as más condições climáticas, impediram o rápido restabelecimento das ocorrências nas regiões afetadas pelos eventos climáticos

## 5 ATUAÇÃO DA DISTRIBUIDORA

Dada a gravidade desse evento, observa-se uma grande elevação no número de abertura de reclamações, resultando em abrupto aumento de chamadas nos canais de comunicação. Na Figura 6, é evidenciado o aumento no número de notas de reclamação em comparação a um período onde não ocorreu evento climático excepcional.

### Análise Gráfica

Figura 6 - Comparativo da quantidade de Notas de Reclamação

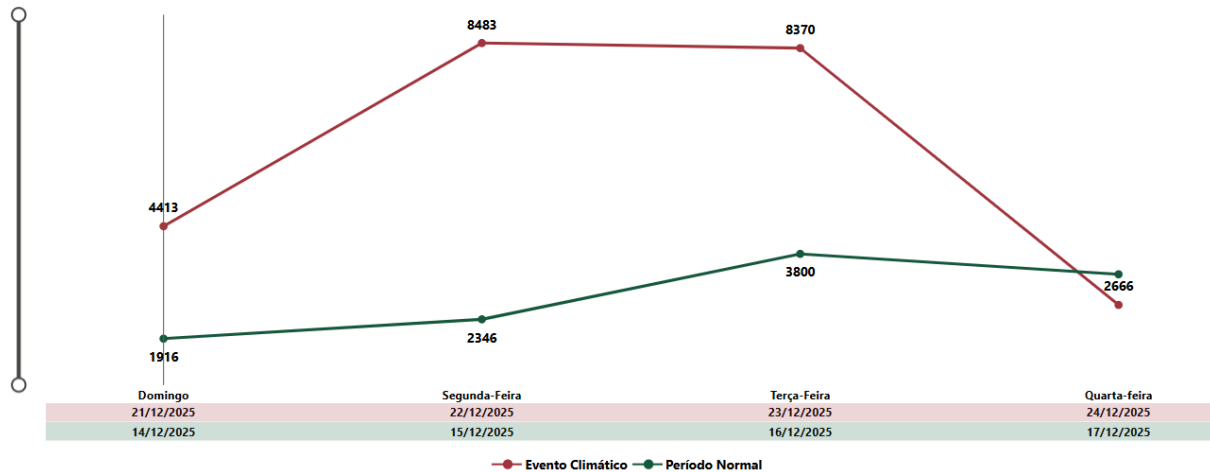

Tendo em vista a Gravidade do evento, fez-se necessário o acionamento de equipes dedicadas a outros processos, a exemplo de equipes multifuncionais, ligação nova, corte e até mesmo negociação. Além disso, tendo em vista as dificuldades de acesso, bem como os danos às vias de tráfego, veículos com tração 4x4 foram prioritariamente selecionados, antecipando essas prováveis más condições de locomoção. O quantitativo de equipes atuantes durante o período do evento está disposto na Tabela 6.

Na tabela 5 listamos o contingente mobilizado para atendimento as interrupções originadas durante o período do evento.

No total foram alocadas 283 equipes para atendimento às interrupções dessa situação de emergência, o que representa um significativo incremento em relação ao número de 141 equipes usualmente dedicadas a esses atendimentos.

Tabela 5 - Estrutura das equipes

EQUIPE	PROCESSO	ESTRUTURA
NORM0	OUTROS	8h 2x4 (2E)
NORM01	OUTROS	8h 2x4 (2E)
NORM04	OUTROS	8h 2x4 (2E)
NORM05	OUTROS	8h 2x4 (2E)
NORM1	OUTROS	8h 2x4 (2E)
PI-AGB-C001M	CORTE LEVE	8h 2x4 (2E)
PI-AGB-C002M	CORTE LEVE	8h 2x4 (2E)
PI-AGB-D001M	SEED MONEY	8h 2x4 (2E)
PI-AGB-E001M	ATENDIMENTO EMERGENCIAL	8h 2x4 (2E)
PI-AGB-E001T	ATENDIMENTO EMERGENCIAL	8h 2x4 (2E)
PI-AGB-R001M	CORTE LEVE	8h 2x4 (2E)
PI-ALG-E001M	ATENDIMENTO EMERGENCIAL	8h 2x4 (2E)
PI-ALG-E002T	ATENDIMENTO EMERGENCIAL	8h 2x4 (2E)
PI-AME-E001M	ATENDIMENTO EMERGENCIAL	8h 2x4 (2E)
PI-AME-E001N	ATENDIMENTO EMERGENCIAL	8h 2x4 (2E)
PI-ATS-C001M	CORTE LEVE	8h 2x4 (2E)
PI-ATS-C002M	CORTE LEVE	8h 2x4 (2E)
PI-ATS-E001M	ATENDIMENTO EMERGENCIAL	8h 2x4 (2E)
PI-ATS-E001T	ATENDIMENTO EMERGENCIAL	8h 2x4 (2E)
PI-ATS-E002M	ATENDIMENTO EMERGENCIAL	8h 2x4 (2E)
PI-ATS-E002N	ATENDIMENTO EMERGENCIAL	8h 2x4 (2E)
PI-ATS-L001M	LN LEVE	8h 2x4 (2E)
PI-ATS-R001M	CORTE LEVE	8h 2x4 (2E)
PI-BAS-C001M	CORTE LEVE	8h 2x4 (2E)
PI-BAS-E001M	ATENDIMENTO EMERGENCIAL	8h 2x4 (2E)
PI-BAS-E001T	ATENDIMENTO EMERGENCIAL	8h 2x4 (2E)
PI-BAS-E002M	ATENDIMENTO EMERGENCIAL	8h 2x4 (2E)
PI-BAS-E002T	ATENDIMENTO EMERGENCIAL	8h 2x4 (2E)
PI-BAS-G201M	OUTROS	8h 2x4 (2E)
PI-BAS-H001M	OUTROS	8h 2x4 (2E)
PI-BGR-E001M	ATENDIMENTO EMERGENCIAL	8h 2x4 (2E)
PI-BGR-L001M	LN LEVE	8h 2x4 (2E)
PI-BGR-Y001M	ATENDIMENTO EMERGENCIAL	8h 2x4 (2E)

PI-BOC-E001M	ATENDIMENTO EMERGENCIAL	8h 2x4 (2E)
PI-BOJ-C001M	CORTE LEVE	8h 2x4 (2E)
PI-BOJ-C002M	CORTE LEVE	8h 2x4 (2E)
PI-BOJ-E001M	ATENDIMENTO EMERGENCIAL	8h 2x4 (2E)
PI-BOJ-E001T	ATENDIMENTO EMERGENCIAL	8h 2x4 (2E)
PI-BOJ-E002M	ATENDIMENTO EMERGENCIAL	8h 2x4 (2E)
PI-BOJ-Y001M	ATENDIMENTO EMERGENCIAL	8h 2x4 (2E)
PI-BRD-E001M	ATENDIMENTO EMERGENCIAL	8h 2x4 (2E)
PI-CBT-E001M	ATENDIMENTO EMERGENCIAL	8h 2x4 (2E)
PI-CBT-E001T	ATENDIMENTO EMERGENCIAL	8h 2x4 (2E)
PI-CBT-L001M	LN LEVE	8h 2x4 (2E)
PI-CLG-E001M	ATENDIMENTO EMERGENCIAL	8h 2x4 (2E)
PI-CMT-E001T	ATENDIMENTO EMERGENCIAL	8h 2x4 (2E)
PI-CPM-C001M	CORTE LEVE	8h 2x4 (2E)
PI-CPM-E001M	ATENDIMENTO EMERGENCIAL	8h 2x4 (2E)
PI-CPM-E001N	ATENDIMENTO EMERGENCIAL	8h 2x4 (2E)
PI-CPM-E002M	ATENDIMENTO EMERGENCIAL	8h 2x4 (2E)
PI-CPM-E002T	ATENDIMENTO EMERGENCIAL	8h 2x4 (2E)
PI-CPM-F002M	PERDAS	8h 2x4 (2E)
PI-CPM-H001M	OUTROS	8h 2x4 (2E)
PI-CPM-R001M	CORTE LEVE	8h 2x4 (2E)
PI-CRI-E001M	ATENDIMENTO EMERGENCIAL	8h 2x4 (2E)
PI-CRI-E001T	ATENDIMENTO EMERGENCIAL	8h 2x4 (2E)
PI-CRT-C001M	CORTE LEVE	8h 2x4 (2E)
PI-CRT-E001M	ATENDIMENTO EMERGENCIAL	8h 2x4 (2E)
PI-CRT-E002M	ATENDIMENTO EMERGENCIAL	8h 2x4 (2E)
PI-CRT-E003M	ATENDIMENTO EMERGENCIAL	8h 2x4 (2E)
PI-CRT-L001M	LN LEVE	8h 2x4 (2E)
PI-CRT-Y001M	ATENDIMENTO EMERGENCIAL	8h 2x4 (2E)
PI-DAV-E001M	ATENDIMENTO EMERGENCIAL	8h 2x4 (2E)
PI-DMV-C001M	CORTE LEVE	8h 2x4 (2E)
PI-DMV-C002M	CORTE LEVE	8h 2x4 (2E)
PI-DMV-E001M	ATENDIMENTO EMERGENCIAL	8h 2x4 (2E)
PI-DMV-R001M	CORTE LEVE	8h 2x4 (2E)
PI-EBV-E001M	ATENDIMENTO EMERGENCIAL	8h 2x4 (2E)
PI-EMT-E001M	ATENDIMENTO EMERGENCIAL	8h 2x4 (2E)
PI-FAO-C001M	CORTE LEVE	8h 2x4 (2E)
PI-FAO-C002M	CORTE LEVE	8h 2x4 (2E)
PI-FAO-E001M	ATENDIMENTO EMERGENCIAL	8h 2x4 (2E)
PI-FAO-E001T	ATENDIMENTO EMERGENCIAL	8h 2x4 (2E)
PI-FAO-E002M	ATENDIMENTO EMERGENCIAL	8h 2x4 (2E)

PI-FAO-E002T	ATENDIMENTO EMERGENCIAL	8h 2x4 (2E)
PI-FAO-L001M	LN LEVE	8h 2x4 (2E)
PI-FAO-L002M	LN LEVE	8h 2x4 (2E)
PI-FAO-Y001M	ATENDIMENTO EMERGENCIAL	8h 2x4 (2E)
PI-FCS-E001M	ATENDIMENTO EMERGENCIAL	8h 2x4 (2E)
PI-FRT-C001M	CORTE LEVE	8h 2x4 (2E)
PI-GBS-C001M	CORTE LEVE	8h 2x4 (2E)
PI-GBS-C002M	CORTE LEVE	8h 2x4 (2E)
PI-GBS-E001M	ATENDIMENTO EMERGENCIAL	8h 2x4 (2E)
PI-GBS-E001T	OUTROS	8h 2x4 (2E)
PI-GBS-E002M	ATENDIMENTO EMERGENCIAL	8h 2x4 (2E)
PI-GBS-Y001M	OUTROS	8h 2x4 (2E)
PI-IPI-E001M	ATENDIMENTO EMERGENCIAL	8h 2x4 (2E)
PI-JAC-Y001M	ATENDIMENTO EMERGENCIAL	8h 2x4 (2E)
PI-JER-E001M	ATENDIMENTO EMERGENCIAL	8h 2x4 (2E)
PI-JFR-C001M	CORTE LEVE	8h 2x4 (2E)
PI-JFR-C002M	CORTE LEVE	8h 2x4 (2E)
PI-JFR-E001M	ATENDIMENTO EMERGENCIAL	8h 2x4 (2E)
PI-JFR-E001T	ATENDIMENTO EMERGENCIAL	8h 2x4 (2E)
PI-JFR-E002M	ATENDIMENTO EMERGENCIAL	8h 2x4 (2E)
PI-MAV-E001M	ATENDIMENTO EMERGENCIAL	8h 2x4 (2E)
PI-MAV-E001T	ATENDIMENTO EMERGENCIAL	8h 2x4 (2E)
PI-MAV-E002M	ATENDIMENTO EMERGENCIAL	8h 2x4 (2E)
PI-MGL-E001M	ATENDIMENTO EMERGENCIAL	8h 2x4 (2E)
PI-MGL-E002N	ATENDIMENTO EMERGENCIAL	8h 2x4 (2E)
PI-MPA-E001M	ATENDIMENTO EMERGENCIAL	8h 2x4 (2E)
PI-NZA-E001M	ATENDIMENTO EMERGENCIAL	8h 2x4 (2E)
PI-NZR-E001M	ATENDIMENTO EMERGENCIAL	8h 2x4 (2E)
PI-OER-C001M	CORTE LEVE	8h 2x4 (2E)
PI-OER-E001T	ATENDIMENTO EMERGENCIAL	8h 2x4 (2E)
PI-OER-E002M	ATENDIMENTO EMERGENCIAL	8h 2x4 (2E)
PI-OER-Y001M	ATENDIMENTO EMERGENCIAL	8h 2x4 (2E)
PI-PAB-V003M	OUTROS	8h 2x4 (2E)
PI-PAL-E001M	ATENDIMENTO EMERGENCIAL	8h 2x4 (2E)
PI-PAL-E002M	ATENDIMENTO EMERGENCIAL	8h 2x4 (2E)
PI-PAL-Y001M	OUTROS	8h 2x4 (2E)
PI-PCS-C001M	CORTE LEVE	8h 2x4 (2E)
PI-PCS-D001M	SEED MONEY	8h 2x4 (2E)
PI-PCS-E001N	ATENDIMENTO EMERGENCIAL	8h 2x4 (2E)
PI-PCS-E001T	ATENDIMENTO EMERGENCIAL	8h 2x4 (2E)
PI-PCS-E002M	ATENDIMENTO EMERGENCIAL	8h 2x4 (2E)

PI-PCS-E003M	ATENDIMENTO EMERGENCIAL	8h 2x4 (2E)
PI-PCS-F001M	PERDAS	8h 2x4 (2E)
PI-PCS-F005M	PERDAS	8h 2x4 (2E)
PI-PCS-F006M	PERDAS	8h 2x4 (2E)
PI-PCS-F007M	PERDAS	8h 2x4 (2E)
PI-PCS-F008M	PERDAS	8h 2x4 (2E)
PI-PCS-F009M	PERDAS	8h 2x4 (2E)
PI-PCS-G201M	OUTROS	8h 2x4 (2E)
PI-PCS-G202M	OUTROS	8h 2x4 (2E)
PI-PCS-L001M	LN LEVE	8h 2x4 (2E)
PI-PCS-L002M	LN LEVE	8h 2x4 (2E)
PI-PCS-L003M	LN LEVE	8h 2x4 (2E)
PI-PCS-L004M	OUTROS	8h 2x4 (2E)
PI-PCS-P002M	PODA	8h 2x4 (2E)
PI-PCS-Y001M	ATENDIMENTO EMERGENCIAL	8h 2x4 (2E)
PI-PGA-E001M	ATENDIMENTO EMERGENCIAL	8h 2x4 (2E)
PI-PMS-E001M	ATENDIMENTO EMERGENCIAL	8h 2x4 (2E)
PI-RDG-E001M	ATENDIMENTO EMERGENCIAL	8h 2x4 (2E)
PI-RGN-C001M	CORTE LEVE	8h 2x4 (2E)
PI-RGN-C002M	CORTE LEVE	8h 2x4 (2E)
PI-RGN-E001M	ATENDIMENTO EMERGENCIAL	8h 2x4 (2E)
PI-RGN-E001T	ATENDIMENTO EMERGENCIAL	8h 2x4 (2E)
PI-RGN-R001M	CORTE LEVE	8h 2x4 (2E)
PI-SGF-E001M	ATENDIMENTO EMERGENCIAL	8h 2x4 (2E)
PI-SJU-Y001M	ATENDIMENTO EMERGENCIAL	8h 2x4 (2E)
PI-SMG-E001M	ATENDIMENTO EMERGENCIAL	8h 2x4 (2E)
PI-SPP-E001N	ATENDIMENTO EMERGENCIAL	8h 2x4 (2E)
PI-SPP-E001T	ATENDIMENTO EMERGENCIAL	8h 2x4 (2E)
PI-SPP-E002M	ATENDIMENTO EMERGENCIAL	8h 2x4 (2E)
PI-SPP-F002M	PERDAS	8h 2x4 (2E)
PI-SPP-F003M	PERDAS	8h 2x4 (2E)
PI-SPP-L001M	LN LEVE	8h 2x4 (2E)
PI-SRO-E002M	ATENDIMENTO EMERGENCIAL	8h 2x4 (2E)
PI-SRO-Y002M	OUTROS	8h 2x4 (2E)
PI-STF-L001M	OUTROS	8h 2x4 (2E)
PI-STL-L001M	OUTROS	8h 2x4 (2E)
PI-THE-C001M	CORTE LEVE	8h 2x4 (2E)
PI-THE-C002M	CORTE LEVE	8h 2x4 (2E)
PI-THE-C003M	CORTE LEVE	8h 2x4 (2E)
PI-THE-C004M	CORTE LEVE	8h 2x4 (2E)
PI-THE-C005M	CORTE LEVE	8h 2x4 (2E)

PI-THE-C006M	CORTE LEVE	8h 2x4 (2E)
PI-THE-C007M	CORTE LEVE	8h 2x4 (2E)
PI-THE-C008M	CORTE LEVE	8h 2x4 (2E)
PI-THE-C009M	CORTE LEVE	8h 2x4 (2E)
PI-THE-C010M	CORTE LEVE	8h 2x4 (2E)
PI-THE-C011M	CORTE LEVE	8h 2x4 (2E)
PI-THE-C012M	CORTE LEVE	8h 2x4 (2E)
PI-THE-C013M	CORTE LEVE	8h 2x4 (2E)
PI-THE-C014M	CORTE LEVE	8h 2x4 (2E)
PI-THE-C017M	CORTE LEVE	8h 2x4 (2E)
PI-THE-C018M	CORTE LEVE	8h 2x4 (2E)
PI-THE-C019M	CORTE LEVE	8h 2x4 (2E)
PI-THE-C020M	CORTE LEVE	8h 2x4 (2E)
PI-THE-C021M	CORTE LEVE	8h 2x4 (2E)
PI-THE-D001M	SEED MONEY	8h 2x4 (2E)
PI-THE-D005M	SEED MONEY	8h 2x4 (2E)
PI-THE-E001N	ATENDIMENTO EMERGENCIAL	8h 2x4 (2E)
PI-THE-E001T	ATENDIMENTO EMERGENCIAL	8h 2x4 (2E)
PI-THE-E002M	ATENDIMENTO EMERGENCIAL	8h 2x4 (2E)
PI-THE-E002T	ATENDIMENTO EMERGENCIAL	8h 2x4 (2E)
PI-THE-E003N	ATENDIMENTO EMERGENCIAL	8h 2x4 (2E)
PI-THE-E003T	ATENDIMENTO EMERGENCIAL	8h 2x4 (2E)
PI-THE-E004M	ATENDIMENTO EMERGENCIAL	8h 2x4 (2E)
PI-THE-E004T	ATENDIMENTO EMERGENCIAL	8h 2x4 (2E)
PI-THE-E005N	ATENDIMENTO EMERGENCIAL	8h 2x4 (2E)
PI-THE-E005T	ATENDIMENTO EMERGENCIAL	8h 2x4 (2E)
PI-THE-E006M	ATENDIMENTO EMERGENCIAL	8h 2x4 (2E)
PI-THE-E006T	ATENDIMENTO EMERGENCIAL	8h 2x4 (2E)
PI-THE-E007N	ATENDIMENTO EMERGENCIAL	8h 2x4 (2E)
PI-THE-E007T	ATENDIMENTO EMERGENCIAL	8h 2x4 (2E)
PI-THE-E008M	ATENDIMENTO EMERGENCIAL	8h 2x4 (2E)
PI-THE-E008T	ATENDIMENTO EMERGENCIAL	8h 2x4 (2E)
PI-THE-E009M	ATENDIMENTO EMERGENCIAL	8h 2x4 (2E)
PI-THE-E009T	ATENDIMENTO EMERGENCIAL	8h 2x4 (2E)
PI-THE-E010M	ATENDIMENTO EMERGENCIAL	8h 2x4 (2E)
PI-THE-E010T	ATENDIMENTO EMERGENCIAL	8h 2x4 (2E)
PI-THE-E011T	ATENDIMENTO EMERGENCIAL	8h 2x4 (2E)
PI-THE-E012T	ATENDIMENTO EMERGENCIAL	8h 2x4 (2E)
PI-THE-E013M	ATENDIMENTO EMERGENCIAL	8h 2x4 (2E)
PI-THE-E014M	ATENDIMENTO EMERGENCIAL	8h 2x4 (2E)
PI-THE-E015T	ATENDIMENTO EMERGENCIAL	8h 2x4 (2E)

PI-THE-E016N	ATENDIMENTO EMERGENCIAL	8h 2x4 (2E)
PI-THE-E016T	ATENDIMENTO EMERGENCIAL	8h 2x4 (2E)
PI-THE-E017N	ATENDIMENTO EMERGENCIAL	8h 2x4 (2E)
PI-THE-E017T	ATENDIMENTO EMERGENCIAL	8h 2x4 (2E)
PI-THE-E018N	ATENDIMENTO EMERGENCIAL	8h 2x4 (2E)
PI-THE-E018T	ATENDIMENTO EMERGENCIAL	8h 2x4 (2E)
PI-THE-E021M	ATENDIMENTO EMERGENCIAL	8h 2x4 (2E)
PI-THE-E022T	ATENDIMENTO EMERGENCIAL	8h 2x4 (2E)
PI-THE-E023T	ATENDIMENTO EMERGENCIAL	8h 2x4 (2E)
PI-THE-E024M	ATENDIMENTO EMERGENCIAL	8h 2x4 (2E)
PI-THE-E025M	ATENDIMENTO EMERGENCIAL	8h 2x4 (2E)
PI-THE-E026M	ATENDIMENTO EMERGENCIAL	8h 2x4 (2E)
PI-THE-E027M	ATENDIMENTO EMERGENCIAL	8h 2x4 (2E)
PI-THE-E028M	ATENDIMENTO EMERGENCIAL	8h 2x4 (2E)
PI-THE-E029M	ATENDIMENTO EMERGENCIAL	8h 2x4 (2E)
PI-THE-F001M	PERDAS	8h 2x4 (2E)
PI-THE-F002M	PERDAS	8h 2x4 (2E)
PI-THE-F003M	PERDAS	8h 2x4 (2E)
PI-THE-F004M	PERDAS	8h 2x4 (2E)
PI-THE-F006M	PERDAS	8h 2x4 (2E)
PI-THE-F008M	PERDAS	8h 2x4 (2E)
PI-THE-F009M	PERDAS	8h 2x4 (2E)
PI-THE-F010M	PERDAS	8h 2x4 (2E)
PI-THE-F015M	PERDAS	8h 2x4 (2E)
PI-THE-F020M	PERDAS	8h 2x4 (2E)
PI-THE-F022M	PERDAS	8h 2x4 (2E)
PI-THE-F023M	PERDAS	8h 2x4 (2E)
PI-THE-F024M	PERDAS	8h 2x4 (2E)
PI-THE-F031M	PERDAS	8h 2x4 (2E)
PI-THE-F033M	PERDAS	8h 2x4 (2E)
PI-THE-H002M	CORTE MOTO	8h 2x4 (2E)
PI-THE-H003M	CORTE MOTO	8h 2x4 (2E)
PI-THE-L002M	LN LEVE	8h 2x4 (2E)
PI-THE-L004M	LN LEVE	8h 2x4 (2E)
PI-THE-L005M	LN LEVE	8h 2x4 (2E)
PI-THE-L006M	LN LEVE	8h 2x4 (2E)
PI-THE-L008M	LN LEVE	8h 2x4 (2E)
PI-THE-L009M	LN 4X4	8h 2x4 (2E)
PI-THE-L010M	LN LEVE	8h 2x4 (2E)
PI-THE-L011M	LN LEVE	8h 2x4 (2E)
PI-THE-L012M	LN LEVE	8h 2x4 (2E)

PI-THE-L013M	LN LEVE	8h 2x4 (2E)
PI-THE-L016M	LN LEVE	8h 2x4 (2E)
PI-THE-L017M	LN LEVE	8h 2x4 (2E)
PI-THE-L018M	LN LEVE	8h 2x4 (2E)
PI-THE-L019M	LN LEVE	8h 2x4 (2E)
PI-THE-L020M	LN LEVE	8h 2x4 (2E)
PI-THE-R001M	CORTE LEVE	8h 2x4 (2E)
PI-THE-R002M	CORTE LEVE	8h 2x4 (2E)
PI-THE-R004M	CORTE LEVE	8h 2x4 (2E)
PI-THE-R005M	CORTE LEVE	8h 2x4 (2E)
PI-THE-R006M	CORTE LEVE	8h 2x4 (2E)
PI-THE-R007M	CORTE LEVE	8h 2x4 (2E)
PI-THE-R008M	CORTE LEVE	8h 2x4 (2E)
PI-THE-T002M	TATICA	8h 2x4 (2E)
PI-THE-Y001M	ATENDIMENTO EMERGENCIAL	8h 2x4 (2E)
PI-THE-Y002M	ATENDIMENTO EMERGENCIAL	8h 2x4 (2E)
PI-THE-Y003M	ATENDIMENTO EMERGENCIAL	8h 2x4 (2E)
PI-THE-Y004M	ATENDIMENTO EMERGENCIAL	8h 2x4 (2E)
PI-THE-Y007M	ATENDIMENTO EMERGENCIAL	8h 2x4 (2E)
PI-UNO-D001M	SEED MONEY	8h 2x4 (2E)
PI-UNO-E001M	ATENDIMENTO EMERGENCIAL	8h 2x4 (2E)
PI-UNO-E001T	ATENDIMENTO EMERGENCIAL	8h 2x4 (2E)
PI-UNO-E002M	ATENDIMENTO EMERGENCIAL	8h 2x4 (2E)
PI-UNO-E002T	ATENDIMENTO EMERGENCIAL	8h 2x4 (2E)
PI-UNO-E003M	ATENDIMENTO EMERGENCIAL	8h 2x4 (2E)
PI-UNO-G202M	OUTROS	8h 2x4 (2E)
PI-UNO-L001M	LN LEVE	8h 2x4 (2E)
PI-URI-B001M	OUTROS	8h 2x4 (2E)
PI-URI-C001M	CORTE LEVE	8h 2x4 (2E)
PI-URI-E001M	ATENDIMENTO EMERGENCIAL	8h 2x4 (2E)
PI-URI-E002M	ATENDIMENTO EMERGENCIAL	8h 2x4 (2E)
PI-URI-L001M	LN LEVE	8h 2x4 (2E)
PI-VAL-C001M	CORTE LEVE	8h 2x4 (2E)
PI-VAL-E001M	ATENDIMENTO EMERGENCIAL	8h 2x4 (2E)
PI-VAL-E001T	ATENDIMENTO EMERGENCIAL	8h 2x4 (2E)
PI-VAL-E002M	ATENDIMENTO EMERGENCIAL	8h 2x4 (2E)
PI-VAL-L001M	LN LEVE	8h 2x4 (2E)
PI-VAL-Y001M	ATENDIMENTO EMERGENCIAL	8h 2x4 (2E)
PI-VZA-E001M	ATENDIMENTO EMERGENCIAL	8h 2x4 (2E)
SUM01	OUTROS	8h 2x4 (2E)
SUM30	OUTROS	8h 2x4 (2E)

SUM7	OUTROS	8h 2x4 (2E)
THEM0	OUTROS	8h 2x4 (2E)
THEM11	OUTROS	8h 2x4 (2E)
THEM14	OUTROS	8h 2x4 (2E)

Na tabela resumida a baixo, é possível visualizar o quantitativo de equipes extras que foram mobilizadas em comparação com a quantidade de equipes normalmente utilizadas para o atendimento.

**Tabela 6 – Resumo Estrutura das equipes**

EQUIPES MOBILIZADAS	QUANTIDADE
<b>EXTRA</b>	<b>142</b>
CORTE LEVE	55
LN 4X4	1
CORTE MOTO	2
LN LEVE	27
OUTROS	26
PERDAS	24
PODA	1
SEED MONEY	5
TÁTICA	1
<b>NORMAL</b>	<b>141</b>
ATENDIMENTO EMERGENCIAL	141
<b>TOTAL</b>	<b>283</b>

**Tabela 7 - Materiais Utilizados Devido ao Evento**

MATERIAL UTILIZADO	QUANTIDADE
AFASTADOR DE REDE SECUNDARIA	2
ALCA PREF.CB. AÇO DE 1/4"	5
ALCA PREF.CB. AL. 1/0AWG	2
ALCA PREF.CB. AL. 4AWG	6
ALCA PREF.CB.336,4MCM-CA/CAA	3
ALCA PREF.FIO AÇO ZINC. 3,09MM	2
ALÇA PREFORMADA CABO 4 AWG	1
ALÇA PREFORMADA CABO CONC. 10mm	10
ALÇA PREFORMADA CABO CONCÊNTRICO 10 MM2	6
ALÇA PREFORMADA CABO CONCÊNTRICO 4 MM2	1
ALÇA PREFORMADA CABO NU 16mm	4
ALÇA,SERV,MULT NI,AÇO, 10 OU 16mm²	19

ALÇA,SERV,MULT NI,AÇO,6mm <sup>2</sup>	1
AMPACTINHO TIPO I	4
AMPACTINHO TIPO II	6
AMPACTINHO TIPO VII	11
AMPACTINHO TIPO VIII	5
BASTÃO BASE PORTA FUSIVEL, PORCELANA, 250 V, 30 A	2
CABO ALUMINIO 1/0 AWG-ASC	81
CABO ALUMINIO 2/0 AWG-ASC	41
CABO ALUMINIO 336,4MCM-ASC	6
CABO ALUMINIO 4 AWG-ACSR	285
CABO ALUMINIO 4 AWG-ASC	115
CABO CONC. 10mm Al	206
CABO CONC. 10mm Cu	30
CABO MULTI. 16mm Al	199
CABO MULTI. 35mm Al	210
CABO MULTIPLEXADO 16 MM <sup>2</sup> , COMPACTO, XLPE.	15
CABO QUADRIplex 35mm Cu	20
CABO,AL,MULT,1X10MM <sup>2</sup> ,0,6/1KV,COL,NI	157
CABO,AL,MULT,3X16+1X16MM <sup>2</sup> ,0,6/1KV,COL,NI	60
CABO,AL,MULT,3X25+1X25MM <sup>2</sup> ,0,6/1KV,COL,NI	1
CABO,CU,MULT,3X10+1X10mm <sup>2</sup> ,0,6/1kv,PR,NI	173
CABO,CU,MULT,3X6+1X6mm <sup>2</sup> ,0,6/1kv,PR,NI	5
CABOS NUS ALUMINIO 4 AWG TIPO CA, 7 FIOS	33
CHAVE FUS.100A 15KV RUP.2000A	1
CHAVE FUSIVEL 15 KV, 100 A, 10000 A, BASE C	2
CHAVE FUSIVEL 15 KV, 100 A, 2000 A, BASE C	1
CHAVE FUSIVEL 38 KV, 100 A, 5000 A, BASE C	1
CLEATS, PARALELO, 2 FIOS	1
CONEC,DERIV,CUN,TIPO A,CU EST	1
CONEC,DERIV,PERF,16-70mm <sup>2</sup> ,6-35mm <sup>2</sup> ,ISOL	8
CONECTOR CUNHA, CABO CA 1/0 AWG/336,4 MCM	1
CONECTOR CUNHA HASTE DN 16MMXCABO 2AWG	1
CONECTOR CUNHA HASTE DN 16MMXFIO 10AWG	1
CONECTOR CUNHA TIPO A	893
CONECTOR CUNHA TIPO B	6
CONECTOR CUNHA TIPO I	101
CONECTOR CUNHA TIPO II	222
CONECTOR CUNHA TIPO III	33
CONECTOR PERFURANTE 16X150mm	109
CONECTOR PERFURANTE 35X150mm	4
CONECTOR PERFURANTE 4 VIAS	1

CONECTOR PERFURANTE TIPO II	19
ELO DE LIGACAO GALV. DE 5/8"	2
ELO FUSIVEL DE 0,5 H	13
ELO FUSIVEL DE 01 H	51
ELO FUSIVEL DE 02 H	76
ELO FUSIVEL DE 03 H	100
ELO FUSIVEL DE 05 H	135
ELO FUSIVEL DE 06 K	353
ELO FUSIVEL DE 08 K	37
ELO FUSIVEL DE 10 K	174
ELO FUSIVEL DE 12 K	30
ELO FUSIVEL DE 15 K	57
ELO FUSIVEL DE 25 K	46
ELO FUSIVEL TIPO H, 0,5 A	1
EMENDA PREFORMADA 4 AWG CA	1
EMENDA PREFORMADA 4 AWG CAA	6
EMENDA PREFORMADA 4/0 AWG CA	1
ESPAÇADORES SECUNDARIO CINO FIOS	27
FIO DE RAMAL BITOLA 10 MM2	80
FITA ISOLANTE	18
FITA ISOLANTE PVC 19/5000m	1
ISOL,POLIM,SUSP,GARFO-OLHAL,15KV,N IV	1
ISOL.COMP. SUSP.FIBRA VIDRO 15	1
Isolador de pino MULTICORPO, 34,5 KV	5
Isolador de pino HI-TOP, 15 KV	6
ISOLADOR DISCO, 165 MM	1
ISOLADOR DISCO, 254 MM	4
ISOLADOR PORCELANA TP DISCO 15	1
LUVA EMENDA PREF. CABO 1/0ASC	2
LUVA EMENDA PREF. CABO 2/0ASC	1
LUVA EMENDA PREF. CABO 4/0ACSR	5
LUVA EMENDA PREF. CABO 4/0ASC	3
LUVA EMENDA PREF. CABO 4ACSR	11
LUVA EMENDA PREF. CABO 4ASC	10
LUVA,EMENDA,COMP,CU 25MM <sup>2</sup> ,CU	1
LUVA,EMENDA,COMP,CU 35MM <sup>2</sup> ,CU	3
AFASTADOR DE REDE SECUNDARIA	2
MED,ELET,MONO,1 EL,2F,C/ DISPL LCD	1
MEDIDOR MONOFÁSICO	2
MOTO-PODA SÃO LUÍS 83723	4
NÃO APLICADO	310

NÃO ISOLADO, BITOLA 4 AWG, 7 FIOS - F.P.C.	1
PARAFUSO OLHAL 5/8X12" 6R	1
PARA-RAIO TIPO VALVULA P/ 15KV	1
PORTA FUSIVEL CH.FUS.100A 15KV	2
PORTA FUSIVEL CH.FUS.50A 15KV	3
POSTE CONC. ARMADO DT 9/300	4
POSTE CONC. ARMADO DT 11/300	3
SELO DE SEGURANÇA	61
SELO,SEG,POLIC,AMARELO,ARAME 26X150MM	1
SELO,SEG,POLIC,CINZA,ARAME 26X150MM	15
TERMINAL TIPO ILHÓS PARA CABO 10mm <sup>2</sup>	8
TERMINAL TUBULAR COMP. 10mm	30
TERMINAL TUBULAR COMP. 16mm	12
TRANSF. MONOF. 10 KVA 7,97KV	1
TRANSFORMADOR 10 KVA, 15 KV	1
TRANSFORMADOR 15 KVA, 15 KV	1
TRANSFORMADOR 15 KVA, 34,5 KV	1
TRANSFORMADOR 225 KVA, 15 KV	1
TRANSFORMADOR 30 KVA, 34,5 KV	1

Os equipamentos substituídos tais como os elos fusíveis, isoladores, transformadores, postes, cabos, são unidades diretamente afetadas por situações climáticas intensas e provocam a interrupção de grandes áreas. É importante destacar que, para os eventos específicos desse relatório, os principais danos se deram tanto nas estruturas de rede quanto nas estruturas de acesso, que em conjunto com as más condições climáticas, impediram o rápido restabelecimento das interrupções nas regiões afetadas pelos alagamentos.

**Tabela 8 - Materiais Utilizados por Ocorrências**

OCORRENCIA_ID	EQUIPAMENTOS DANIFICADOS	QUANTIDADE
57034311	AFASTADOR DE REDE SECUNDARIA	2
57037530	ALCA PREF.CB. AÇO DE 1/4"	1

57046152	ALCA PREF.CB. AÇO DE 1/4"	2
57052653	ALCA PREF.CB. AÇO DE 1/4"	2
57054285	ALCA PREF.CB. AL. 1/0AWG	1
57061492	ALCA PREF.CB. AL. 1/0AWG	1
57035351	ALCA PREF.CB. AL. 4AWG	1
57040875	ALCA PREF.CB. AL. 4AWG	2
57046729	ALCA PREF.CB. AL. 4AWG	2
57058126	ALCA PREF.CB. AL. 4AWG	1
57043084	ALCA PREF.CB.336,4MCM-CA/CAA	1
57055648	ALCA PREF.CB.336,4MCM-CA/CAA	2
57060801	ALCA PREF.FIO AÇO ZINC. 3,09MM	2
57056694	ALÇA PREFORMADA CABO 4 AWG	1
57034167	ALÇA PREFORMADA CABO CONC. 10mm	2
57043083	ALÇA PREFORMADA CABO CONC. 10mm	2
57047686	ALÇA PREFORMADA CABO CONC. 10mm	2
57049362	ALÇA PREFORMADA CABO CONC. 10mm	2
57055492	ALÇA PREFORMADA CABO CONC. 10mm	2
57034860	ALÇA PREFORMADA CABO CONCÊNTRICO 10 MM2	2
57035157	ALÇA PREFORMADA CABO CONCÊNTRICO 10 MM2	2
57045766	ALÇA PREFORMADA CABO CONCÊNTRICO 10 MM2	2
57055528	ALÇA PREFORMADA CABO CONCÊNTRICO 4 MM2	1
57032291	ALÇA PREFORMADA CABO NU 16mm	1
57037866	ALÇA PREFORMADA CABO NU 16mm	2
57042211	ALÇA PREFORMADA CABO NU 16mm	1
57035452	ALÇA,SERV,MULT NI,AÇO, 10 OU 16mm <sup>2</sup>	2
57035470	ALÇA,SERV,MULT NI,AÇO, 10 OU 16mm <sup>2</sup>	2
57037223	ALÇA,SERV,MULT NI,AÇO, 10 OU 16mm <sup>2</sup>	2
57041902	ALÇA,SERV,MULT NI,AÇO, 10 OU 16mm <sup>2</sup>	1
57055356	ALÇA,SERV,MULT NI,AÇO, 10 OU 16mm <sup>2</sup>	2
57055924	ALÇA,SERV,MULT NI,AÇO, 10 OU 16mm <sup>2</sup>	2
57056252	ALÇA,SERV,MULT NI,AÇO, 10 OU 16mm <sup>2</sup>	2
57060745	ALÇA,SERV,MULT NI,AÇO, 10 OU 16mm <sup>2</sup>	3
57061067	ALÇA,SERV,MULT NI,AÇO, 10 OU 16mm <sup>2</sup>	1
57061127	ALÇA,SERV,MULT NI,AÇO, 10 OU 16mm <sup>2</sup>	2
57046202	ALÇA,SERV,MULT NI,AÇO,6mm <sup>2</sup>	1
57042649	AMPACTINHO TIPO I	1
57045385	AMPACTINHO TIPO I	2
57059277	AMPACTINHO TIPO I	1
57035100	AMPACTINHO TIPO II	1

57035187	AMPACTINHO TIPO II	2
57036056	AMPACTINHO TIPO II	2
57060916	AMPACTINHO TIPO II	1
57046729	AMPACTINHO TIPO VII	8
57049261	AMPACTINHO TIPO VII	3
57049229	AMPACTINHO TIPO VIII	5
57034274	BASTÃO BASE PORTA FUSIVEL, PORCELANA, 250 V, 30 A	2
57045229	CABO ALUMINIO 1/0 AWG-ASC	20
57046638	CABO ALUMINIO 1/0 AWG-ASC	10
57049249	CABO ALUMINIO 1/0 AWG-ASC	1
57057056	CABO ALUMINIO 1/0 AWG-ASC	40
57057432	CABO ALUMINIO 1/0 AWG-ASC	10
57052458	CABO ALUMINIO 2/0 AWG-ASC	30
57056285	CABO ALUMINIO 2/0 AWG-ASC	6
57061399	CABO ALUMINIO 2/0 AWG-ASC	5
57041902	CABO ALUMINIO 336,4MCM-ASC	6
57032276	CABO ALUMINIO 4 AWG-ACSR	2
57033751	CABO ALUMINIO 4 AWG-ACSR	1
57035351	CABO ALUMINIO 4 AWG-ACSR	3
57037867	CABO ALUMINIO 4 AWG-ACSR	3
57040290	CABO ALUMINIO 4 AWG-ACSR	11
57040864	CABO ALUMINIO 4 AWG-ACSR	15
57041032	CABO ALUMINIO 4 AWG-ACSR	2
57041691	CABO ALUMINIO 4 AWG-ACSR	15
57041761	CABO ALUMINIO 4 AWG-ACSR	15
57043867	CABO ALUMINIO 4 AWG-ACSR	10
57044267	CABO ALUMINIO 4 AWG-ACSR	2
57044969	CABO ALUMINIO 4 AWG-ACSR	60
57045042	CABO ALUMINIO 4 AWG-ACSR	28
57045253	CABO ALUMINIO 4 AWG-ACSR	30
57045612	CABO ALUMINIO 4 AWG-ACSR	15
57045659	CABO ALUMINIO 4 AWG-ACSR	5
57046702	CABO ALUMINIO 4 AWG-ACSR	5
57046950	CABO ALUMINIO 4 AWG-ACSR	20
57048483	CABO ALUMINIO 4 AWG-ACSR	10
57052646	CABO ALUMINIO 4 AWG-ACSR	3
57052788	CABO ALUMINIO 4 AWG-ACSR	10
57054285	CABO ALUMINIO 4 AWG-ACSR	10
57054431	CABO ALUMINIO 4 AWG-ACSR	1

57055859	CABO ALUMINIO 4 AWG-ACSR	1
57055863	CABO ALUMINIO 4 AWG-ACSR	3
57056684	CABO ALUMINIO 4 AWG-ACSR	5
57032901	CABO ALUMINIO 4 AWG-ASC	6
57034484	CABO ALUMINIO 4 AWG-ASC	5
57036171	CABO ALUMINIO 4 AWG-ASC	8
57044793	CABO ALUMINIO 4 AWG-ASC	5
57045441	CABO ALUMINIO 4 AWG-ASC	1
57048518	CABO ALUMINIO 4 AWG-ASC	10
57048759	CABO ALUMINIO 4 AWG-ASC	10
57049800	CABO ALUMINIO 4 AWG-ASC	50
57049831	CABO ALUMINIO 4 AWG-ASC	3
57055422	CABO ALUMINIO 4 AWG-ASC	12
57056871	CABO ALUMINIO 4 AWG-ASC	3
57058126	CABO ALUMINIO 4 AWG-ASC	2
57032291	CABO CONC. 10mm Al	15
57034167	CABO CONC. 10mm Al	21
57036141	CABO CONC. 10mm Al	12
57043083	CABO CONC. 10mm Al	21
57045507	CABO CONC. 10mm Al	8
57045766	CABO CONC. 10mm Al	18
57047686	CABO CONC. 10mm Al	18
57049362	CABO CONC. 10mm Al	18
57053682	CABO CONC. 10mm Al	8
57054068	CABO CONC. 10mm Al	12
57055492	CABO CONC. 10mm Al	15
57060643	CABO CONC. 10mm Al	15
57061492	CABO CONC. 10mm Al	25
57060801	CABO CONC. 10mm Cu	30
57034530	CABO MULTI. 16mm Al	10
57035116	CABO MULTI. 16mm Al	30
57037866	CABO MULTI. 16mm Al	14
57042211	CABO MULTI. 16mm Al	29
57042782	CABO MULTI. 16mm Al	23
57043038	CABO MULTI. 16mm Al	3
57045570	CABO MULTI. 16mm Al	20
57049100	CABO MULTI. 16mm Al	30
57054143	CABO MULTI. 16mm Al	2
57058258	CABO MULTI. 16mm Al	15

57058333	CABO MULTI. 16mm Al	22
57061067	CABO MULTI. 16mm Al	1
57046729	CABO MULTI. 35mm Al	60
57057325	CABO MULTI. 35mm Al	80
57060092	CABO MULTI. 35mm Al	70
57061127	CABO MULTIPLEXADO 16 MM <sup>2</sup> , COMPACTO, XLPE.	15
57045212	CABO QUADRIplex 35mm Cu	5
57049229	CABO QUADRIplex 35mm Cu	15
57041853	CABO,AL,MULT,1X10MM <sup>2</sup> ,0,6/1KV,COL,NI	40
57045140	CABO,AL,MULT,1X10MM <sup>2</sup> ,0,6/1KV,COL,NI	20
57053881	CABO,AL,MULT,1X10MM <sup>2</sup> ,0,6/1KV,COL,NI	25
57055924	CABO,AL,MULT,1X10MM <sup>2</sup> ,0,6/1KV,COL,NI	12
57056252	CABO,AL,MULT,1X10MM <sup>2</sup> ,0,6/1KV,COL,NI	25
57060745	CABO,AL,MULT,1X10MM <sup>2</sup> ,0,6/1KV,COL,NI	35
57046152	CABO,AL,MULT,3X16+1X16MM <sup>2</sup> ,0,6/1KV,COL,NI	60
57057638	CABO,AL,MULT,3X25+1X25MM <sup>2</sup> ,0,6/1KV,COL,NI	1
57035452	CABO,CU,MULT,3X10+1X10mm <sup>2</sup> ,0,6/1kV,PR,NI	28
57035470	CABO,CU,MULT,3X10+1X10mm <sup>2</sup> ,0,6/1kV,PR,NI	15
57037223	CABO,CU,MULT,3X10+1X10mm <sup>2</sup> ,0,6/1kV,PR,NI	32
57040944	CABO,CU,MULT,3X10+1X10mm <sup>2</sup> ,0,6/1kV,PR,NI	20
57043084	CABO,CU,MULT,3X10+1X10mm <sup>2</sup> ,0,6/1kV,PR,NI	15
57052653	CABO,CU,MULT,3X10+1X10mm <sup>2</sup> ,0,6/1kV,PR,NI	15
57055356	CABO,CU,MULT,3X10+1X10mm <sup>2</sup> ,0,6/1kV,PR,NI	20
57055648	CABO,CU,MULT,3X10+1X10mm <sup>2</sup> ,0,6/1kV,PR,NI	25
57060919	CABO,CU,MULT,3X10+1X10mm <sup>2</sup> ,0,6/1kV,PR,NI	3
57058999	CABO,CU,MULT,3X6+1X6mm <sup>2</sup> ,0,6/1kV,PR,NI	5
57036608	CABOS NUS ALUMINIO 4 AWG TIPO CA, 7 FIOS	20
57045271	CABOS NUS ALUMINIO 4 AWG TIPO CA, 7 FIOS	3
57060184	CABOS NUS ALUMINIO 4 AWG TIPO CA, 7 FIOS	10
57036160	CHAVE FUS.100A 15KV RUP.2000A	1
57040344	CHAVE FUSIVEL 15 KV, 100 A, 10000 A, BASE C	1
57049047	CHAVE FUSIVEL 15 KV, 100 A, 10000 A, BASE C	1
57048083	CHAVE FUSIVEL 15 KV, 100 A, 2000 A, BASE C	1
57043080	CHAVE FUSIVEL 38 KV, 100 A, 5000 A, BASE C	1
57045707	CLEATS, PARALELO, 2 FIOS	1
57058979	CONEC,DERIV,CUN,TIPO A,CU EST	1
57032757	CONEC,DERIV,PERF,16-70mm <sup>2</sup> ,6-35mm <sup>2</sup> ,ISOL	1
57033734	CONEC,DERIV,PERF,16-70mm <sup>2</sup> ,6-35mm <sup>2</sup> ,ISOL	1
57033759	CONEC,DERIV,PERF,16-70mm <sup>2</sup> ,6-35mm <sup>2</sup> ,ISOL	1

57048828	CONEC,DERIV,PERF,16-70mm <sup>2</sup> ,6-35mm <sup>2</sup> ,ISOL	1
57055496	CONEC,DERIV,PERF,16-70mm <sup>2</sup> ,6-35mm <sup>2</sup> ,ISOL	3
57057638	CONEC,DERIV,PERF,16-70mm <sup>2</sup> ,6-35mm <sup>2</sup> ,ISOL	1
57058747	CONECTOR CUNHA, CABO CA 1/0 AWG/336,4 MCM	1
57040875	CONECTOR CUNHA HASTE DN 16MMXCABO 2AWG	1
57055862	CONECTOR CUNHA HASTE DN 16MMXFIO 10AWG	1
57031391	CONECTOR CUNHA TIPO A	1
57032885	CONECTOR CUNHA TIPO A	1
57036441	CONECTOR CUNHA TIPO A	1
57038481	CONECTOR CUNHA TIPO A	1
57041879	CONECTOR CUNHA TIPO A	1
57049831	CONECTOR CUNHA TIPO A	2
57051588	CONECTOR CUNHA TIPO A	881
57055429	CONECTOR CUNHA TIPO A	1
57055924	CONECTOR CUNHA TIPO A	2
57058464	CONECTOR CUNHA TIPO A	1
57058847	CONECTOR CUNHA TIPO A	1
57045422	CONECTOR CUNHA TIPO B	4
57045982	CONECTOR CUNHA TIPO B	1
57052600	CONECTOR CUNHA TIPO B	1
57032499	CONECTOR CUNHA TIPO I	1
57032556	CONECTOR CUNHA TIPO I	2
57032635	CONECTOR CUNHA TIPO I	2
57032667	CONECTOR CUNHA TIPO I	1
57033174	CONECTOR CUNHA TIPO I	2
57033823	CONECTOR CUNHA TIPO I	2
57034380	CONECTOR CUNHA TIPO I	1
57034469	CONECTOR CUNHA TIPO I	4
57035337	CONECTOR CUNHA TIPO I	1
57035351	CONECTOR CUNHA TIPO I	1
57035363	CONECTOR CUNHA TIPO I	1
57036264	CONECTOR CUNHA TIPO I	4
57036280	CONECTOR CUNHA TIPO I	2
57036608	CONECTOR CUNHA TIPO I	1
57037121	CONECTOR CUNHA TIPO I	1
57040187	CONECTOR CUNHA TIPO I	3
57040498	CONECTOR CUNHA TIPO I	2
57041167	CONECTOR CUNHA TIPO I	2
57041385	CONECTOR CUNHA TIPO I	1

57041717	CONECTOR CUNHA TIPO I	1
57042295	CONECTOR CUNHA TIPO I	2
57043038	CONECTOR CUNHA TIPO I	3
57043083	CONECTOR CUNHA TIPO I	2
57043246	CONECTOR CUNHA TIPO I	1
57043395	CONECTOR CUNHA TIPO I	1
57045707	CONECTOR CUNHA TIPO I	1
57046376	CONECTOR CUNHA TIPO I	1
57046784	CONECTOR CUNHA TIPO I	1
57046923	CONECTOR CUNHA TIPO I	1
57046978	CONECTOR CUNHA TIPO I	2
57047078	CONECTOR CUNHA TIPO I	1
57049228	CONECTOR CUNHA TIPO I	1
57049362	CONECTOR CUNHA TIPO I	1
57052458	CONECTOR CUNHA TIPO I	2
57052653	CONECTOR CUNHA TIPO I	2
57052863	CONECTOR CUNHA TIPO I	2
57053114	CONECTOR CUNHA TIPO I	1
57053284	CONECTOR CUNHA TIPO I	2
57053732	CONECTOR CUNHA TIPO I	1
57053955	CONECTOR CUNHA TIPO I	2
57054143	CONECTOR CUNHA TIPO I	1
57054285	CONECTOR CUNHA TIPO I	6
57054433	CONECTOR CUNHA TIPO I	1
57054479	CONECTOR CUNHA TIPO I	1
57054727	CONECTOR CUNHA TIPO I	1
57054794	CONECTOR CUNHA TIPO I	2
57055013	CONECTOR CUNHA TIPO I	1
57055616	CONECTOR CUNHA TIPO I	2
57055621	CONECTOR CUNHA TIPO I	1
57055863	CONECTOR CUNHA TIPO I	1
57056623	CONECTOR CUNHA TIPO I	2
57056684	CONECTOR CUNHA TIPO I	1
57056694	CONECTOR CUNHA TIPO I	2
57056818	CONECTOR CUNHA TIPO I	1
57056831	CONECTOR CUNHA TIPO I	2
57057056	CONECTOR CUNHA TIPO I	6
57057652	CONECTOR CUNHA TIPO I	1
57058126	CONECTOR CUNHA TIPO I	1

57059035	CONECTOR CUNHA TIPO I	1
57060531	CONECTOR CUNHA TIPO I	1
57060788	CONECTOR CUNHA TIPO I	1
57032291	CONECTOR CUNHA TIPO II	1
57032885	CONECTOR CUNHA TIPO II	1
57032901	CONECTOR CUNHA TIPO II	1
57033175	CONECTOR CUNHA TIPO II	1
57033455	CONECTOR CUNHA TIPO II	1
57033751	CONECTOR CUNHA TIPO II	1
57033823	CONECTOR CUNHA TIPO II	1
57034068	CONECTOR CUNHA TIPO II	1
57034167	CONECTOR CUNHA TIPO II	2
57034179	CONECTOR CUNHA TIPO II	2
57034443	CONECTOR CUNHA TIPO II	1
57034530	CONECTOR CUNHA TIPO II	1
57034840	CONECTOR CUNHA TIPO II	1
57035068	CONECTOR CUNHA TIPO II	2
57035452	CONECTOR CUNHA TIPO II	2
57035470	CONECTOR CUNHA TIPO II	2
57036447	CONECTOR CUNHA TIPO II	2
57036637	CONECTOR CUNHA TIPO II	2
57036813	CONECTOR CUNHA TIPO II	1
57037082	CONECTOR CUNHA TIPO II	1
57037223	CONECTOR CUNHA TIPO II	2
57037530	CONECTOR CUNHA TIPO II	1
57037866	CONECTOR CUNHA TIPO II	1
57037989	CONECTOR CUNHA TIPO II	1
57038163	CONECTOR CUNHA TIPO II	1
57038493	CONECTOR CUNHA TIPO II	1
57038876	CONECTOR CUNHA TIPO II	1
57039238	CONECTOR CUNHA TIPO II	1
57040113	CONECTOR CUNHA TIPO II	1
57040535	CONECTOR CUNHA TIPO II	2
57040555	CONECTOR CUNHA TIPO II	1
57041078	CONECTOR CUNHA TIPO II	1
57041717	CONECTOR CUNHA TIPO II	1
57041853	CONECTOR CUNHA TIPO II	2
57041935	CONECTOR CUNHA TIPO II	1
57042137	CONECTOR CUNHA TIPO II	1

57042782	CONECTOR CUNHA TIPO II	1
57043283	CONECTOR CUNHA TIPO II	1
57043493	CONECTOR CUNHA TIPO II	1
57043675	CONECTOR CUNHA TIPO II	2
57043716	CONECTOR CUNHA TIPO II	1
57043917	CONECTOR CUNHA TIPO II	1
57043979	CONECTOR CUNHA TIPO II	1
57044309	CONECTOR CUNHA TIPO II	1
57044452	CONECTOR CUNHA TIPO II	1
57044459	CONECTOR CUNHA TIPO II	1
57044733	CONECTOR CUNHA TIPO II	1
57044775	CONECTOR CUNHA TIPO II	2
57044782	CONECTOR CUNHA TIPO II	1
57044795	CONECTOR CUNHA TIPO II	1
57044903	CONECTOR CUNHA TIPO II	1
57045140	CONECTOR CUNHA TIPO II	2
57045351	CONECTOR CUNHA TIPO II	2
57045507	CONECTOR CUNHA TIPO II	2
57045570	CONECTOR CUNHA TIPO II	1
57045590	CONECTOR CUNHA TIPO II	1
57045721	CONECTOR CUNHA TIPO II	1
57045766	CONECTOR CUNHA TIPO II	1
57045812	CONECTOR CUNHA TIPO II	1
57046152	CONECTOR CUNHA TIPO II	4
57046202	CONECTOR CUNHA TIPO II	2
57046274	CONECTOR CUNHA TIPO II	1
57046335	CONECTOR CUNHA TIPO II	1
57046617	CONECTOR CUNHA TIPO II	1
57046768	CONECTOR CUNHA TIPO II	1
57046843	CONECTOR CUNHA TIPO II	2
57046845	CONECTOR CUNHA TIPO II	1
57046923	CONECTOR CUNHA TIPO II	1
57046970	CONECTOR CUNHA TIPO II	1
57047064	CONECTOR CUNHA TIPO II	2
57047336	CONECTOR CUNHA TIPO II	2
57047442	CONECTOR CUNHA TIPO II	1
57047514	CONECTOR CUNHA TIPO II	2
57047686	CONECTOR CUNHA TIPO II	2
57047785	CONECTOR CUNHA TIPO II	1

57047908	CONECTOR CUNHA TIPO II	2
57047928	CONECTOR CUNHA TIPO II	4
57047995	CONECTOR CUNHA TIPO II	2
57048350	CONECTOR CUNHA TIPO II	1
57048732	CONECTOR CUNHA TIPO II	1
57048785	CONECTOR CUNHA TIPO II	2
57049289	CONECTOR CUNHA TIPO II	1
57052274	CONECTOR CUNHA TIPO II	1
57052297	CONECTOR CUNHA TIPO II	2
57052305	CONECTOR CUNHA TIPO II	2
57052306	CONECTOR CUNHA TIPO II	2
57052999	CONECTOR CUNHA TIPO II	1
57053043	CONECTOR CUNHA TIPO II	2
57054277	CONECTOR CUNHA TIPO II	1
57054337	CONECTOR CUNHA TIPO II	2
57054413	CONECTOR CUNHA TIPO II	1
57054436	CONECTOR CUNHA TIPO II	2
57054649	CONECTOR CUNHA TIPO II	1
57054693	CONECTOR CUNHA TIPO II	1
57054913	CONECTOR CUNHA TIPO II	2
57055189	CONECTOR CUNHA TIPO II	2
57055208	CONECTOR CUNHA TIPO II	2
57055356	CONECTOR CUNHA TIPO II	2
57055391	CONECTOR CUNHA TIPO II	1
57055422	CONECTOR CUNHA TIPO II	2
57055492	CONECTOR CUNHA TIPO II	1
57055528	CONECTOR CUNHA TIPO II	1
57055648	CONECTOR CUNHA TIPO II	2
57055750	CONECTOR CUNHA TIPO II	1
57056045	CONECTOR CUNHA TIPO II	3
57056120	CONECTOR CUNHA TIPO II	1
57056252	CONECTOR CUNHA TIPO II	2
57056319	CONECTOR CUNHA TIPO II	1
57056401	CONECTOR CUNHA TIPO II	1
57056402	CONECTOR CUNHA TIPO II	1
57056496	CONECTOR CUNHA TIPO II	1
57056498	CONECTOR CUNHA TIPO II	1
57056583	CONECTOR CUNHA TIPO II	1
57056704	CONECTOR CUNHA TIPO II	3

57056722	CONECTOR CUNHA TIPO II	2
57056737	CONECTOR CUNHA TIPO II	1
57056790	CONECTOR CUNHA TIPO II	1
57056821	CONECTOR CUNHA TIPO II	1
57056825	CONECTOR CUNHA TIPO II	1
57056892	CONECTOR CUNHA TIPO II	1
57056973	CONECTOR CUNHA TIPO II	1
57057096	CONECTOR CUNHA TIPO II	1
57057287	CONECTOR CUNHA TIPO II	1
57057336	CONECTOR CUNHA TIPO II	2
57057343	CONECTOR CUNHA TIPO II	1
57057505	CONECTOR CUNHA TIPO II	1
57057588	CONECTOR CUNHA TIPO II	1
57057903	CONECTOR CUNHA TIPO II	1
57057914	CONECTOR CUNHA TIPO II	2
57058122	CONECTOR CUNHA TIPO II	1
57058328	CONECTOR CUNHA TIPO II	1
57058333	CONECTOR CUNHA TIPO II	1
57058623	CONECTOR CUNHA TIPO II	1
57058705	CONECTOR CUNHA TIPO II	1
57058873	CONECTOR CUNHA TIPO II	1
57058999	CONECTOR CUNHA TIPO II	2
57059019	CONECTOR CUNHA TIPO II	1
57059239	CONECTOR CUNHA TIPO II	1
57059249	CONECTOR CUNHA TIPO II	1
57059431	CONECTOR CUNHA TIPO II	2
57059745	CONECTOR CUNHA TIPO II	1
57059927	CONECTOR CUNHA TIPO II	1
57060118	CONECTOR CUNHA TIPO II	1
57060267	CONECTOR CUNHA TIPO II	1
57060597	CONECTOR CUNHA TIPO II	1
57060643	CONECTOR CUNHA TIPO II	1
57060745	CONECTOR CUNHA TIPO II	2
57060801	CONECTOR CUNHA TIPO II	2
57060980	CONECTOR CUNHA TIPO II	1
57060983	CONECTOR CUNHA TIPO II	1
57061002	CONECTOR CUNHA TIPO II	1
57061067	CONECTOR CUNHA TIPO II	1
57061101	CONECTOR CUNHA TIPO II	1

57061102	CONECTOR CUNHA TIPO II	2
57061127	CONECTOR CUNHA TIPO II	1
57061158	CONECTOR CUNHA TIPO II	2
57061264	CONECTOR CUNHA TIPO II	2
57061492	CONECTOR CUNHA TIPO II	2
57061876	CONECTOR CUNHA TIPO II	1
57061877	CONECTOR CUNHA TIPO II	1
57061906	CONECTOR CUNHA TIPO II	2
57062376	CONECTOR CUNHA TIPO II	1
57062486	CONECTOR CUNHA TIPO II	1
57033911	CONECTOR CUNHA TIPO III	2
57033943	CONECTOR CUNHA TIPO III	1
57034211	CONECTOR CUNHA TIPO III	1
57034310	CONECTOR CUNHA TIPO III	2
57036296	CONECTOR CUNHA TIPO III	1
57037121	CONECTOR CUNHA TIPO III	1
57037824	CONECTOR CUNHA TIPO III	2
57042882	CONECTOR CUNHA TIPO III	4
57043084	CONECTOR CUNHA TIPO III	2
57043447	CONECTOR CUNHA TIPO III	1
57045044	CONECTOR CUNHA TIPO III	1
57045229	CONECTOR CUNHA TIPO III	1
57046655	CONECTOR CUNHA TIPO III	4
57050009	CONECTOR CUNHA TIPO III	1
57053324	CONECTOR CUNHA TIPO III	1
57053881	CONECTOR CUNHA TIPO III	1
57055009	CONECTOR CUNHA TIPO III	1
57057465	CONECTOR CUNHA TIPO III	1
57059328	CONECTOR CUNHA TIPO III	1
57059746	CONECTOR CUNHA TIPO III	1
57061570	CONECTOR CUNHA TIPO III	3
57032091	CONECTOR PERFURANTE 16X150mm	1
57032206	CONECTOR PERFURANTE 16X150mm	1
57032291	CONECTOR PERFURANTE 16X150mm	1
57032499	CONECTOR PERFURANTE 16X150mm	1
57033084	CONECTOR PERFURANTE 16X150mm	1
57033237	CONECTOR PERFURANTE 16X150mm	1
57033455	CONECTOR PERFURANTE 16X150mm	1
57033512	CONECTOR PERFURANTE 16X150mm	1

57033777	CONECTOR PERFURANTE 16X150mm	1
57034211	CONECTOR PERFURANTE 16X150mm	1
57034271	CONECTOR PERFURANTE 16X150mm	2
57034444	CONECTOR PERFURANTE 16X150mm	1
57035049	CONECTOR PERFURANTE 16X150mm	1
57035190	CONECTOR PERFURANTE 16X150mm	1
57036141	CONECTOR PERFURANTE 16X150mm	1
57036480	CONECTOR PERFURANTE 16X150mm	1
57036810	CONECTOR PERFURANTE 16X150mm	1
57036813	CONECTOR PERFURANTE 16X150mm	1
57037116	CONECTOR PERFURANTE 16X150mm	2
57037287	CONECTOR PERFURANTE 16X150mm	1
57037420	CONECTOR PERFURANTE 16X150mm	1
57037530	CONECTOR PERFURANTE 16X150mm	1
57037855	CONECTOR PERFURANTE 16X150mm	1
57037989	CONECTOR PERFURANTE 16X150mm	1
57041069	CONECTOR PERFURANTE 16X150mm	1
57041167	CONECTOR PERFURANTE 16X150mm	1
57041289	CONECTOR PERFURANTE 16X150mm	1
57041562	CONECTOR PERFURANTE 16X150mm	1
57041590	CONECTOR PERFURANTE 16X150mm	1
57041706	CONECTOR PERFURANTE 16X150mm	1
57042211	CONECTOR PERFURANTE 16X150mm	1
57042782	CONECTOR PERFURANTE 16X150mm	1
57043406	CONECTOR PERFURANTE 16X150mm	1
57044190	CONECTOR PERFURANTE 16X150mm	1
57044526	CONECTOR PERFURANTE 16X150mm	1
57044792	CONECTOR PERFURANTE 16X150mm	1
57045109	CONECTOR PERFURANTE 16X150mm	1
57045570	CONECTOR PERFURANTE 16X150mm	1
57045766	CONECTOR PERFURANTE 16X150mm	1
57045812	CONECTOR PERFURANTE 16X150mm	1
57045954	CONECTOR PERFURANTE 16X150mm	1
57046368	CONECTOR PERFURANTE 16X150mm	1
57047224	CONECTOR PERFURANTE 16X150mm	1
57048104	CONECTOR PERFURANTE 16X150mm	1
57048220	CONECTOR PERFURANTE 16X150mm	1
57048613	CONECTOR PERFURANTE 16X150mm	1
57048928	CONECTOR PERFURANTE 16X150mm	1

57049229	CONECTOR PERFURANTE 16X150mm	6
57049362	CONECTOR PERFURANTE 16X150mm	1
57049648	CONECTOR PERFURANTE 16X150mm	1
57049831	CONECTOR PERFURANTE 16X150mm	1
57050075	CONECTOR PERFURANTE 16X150mm	1
57052835	CONECTOR PERFURANTE 16X150mm	1
57053005	CONECTOR PERFURANTE 16X150mm	1
57053614	CONECTOR PERFURANTE 16X150mm	1
57053846	CONECTOR PERFURANTE 16X150mm	1
57053892	CONECTOR PERFURANTE 16X150mm	1
57055009	CONECTOR PERFURANTE 16X150mm	5
57055492	CONECTOR PERFURANTE 16X150mm	1
57055528	CONECTOR PERFURANTE 16X150mm	1
57055530	CONECTOR PERFURANTE 16X150mm	1
57055831	CONECTOR PERFURANTE 16X150mm	1
57056319	CONECTOR PERFURANTE 16X150mm	1
57056496	CONECTOR PERFURANTE 16X150mm	1
57056563	CONECTOR PERFURANTE 16X150mm	1
57056583	CONECTOR PERFURANTE 16X150mm	1
57056789	CONECTOR PERFURANTE 16X150mm	3
57056890	CONECTOR PERFURANTE 16X150mm	1
57057385	CONECTOR PERFURANTE 16X150mm	1
57057708	CONECTOR PERFURANTE 16X150mm	1
57058041	CONECTOR PERFURANTE 16X150mm	1
57058129	CONECTOR PERFURANTE 16X150mm	1
57058189	CONECTOR PERFURANTE 16X150mm	1
57058258	CONECTOR PERFURANTE 16X150mm	1
57058333	CONECTOR PERFURANTE 16X150mm	1
57058930	CONECTOR PERFURANTE 16X150mm	2
57059031	CONECTOR PERFURANTE 16X150mm	1
57059299	CONECTOR PERFURANTE 16X150mm	1
57059331	CONECTOR PERFURANTE 16X150mm	1
57059662	CONECTOR PERFURANTE 16X150mm	1
57059880	CONECTOR PERFURANTE 16X150mm	1
57059920	CONECTOR PERFURANTE 16X150mm	1
57060010	CONECTOR PERFURANTE 16X150mm	1
57060136	CONECTOR PERFURANTE 16X150mm	1
57060180	CONECTOR PERFURANTE 16X150mm	1
57060552	CONECTOR PERFURANTE 16X150mm	1

57060692	CONECTOR PERFURANTE 16X150mm	1
57060788	CONECTOR PERFURANTE 16X150mm	1
57060855	CONECTOR PERFURANTE 16X150mm	1
57061688	CONECTOR PERFURANTE 16X150mm	1
57062099	CONECTOR PERFURANTE 16X150mm	1
57062156	CONECTOR PERFURANTE 16X150mm	1
57062399	CONECTOR PERFURANTE 16X150mm	1
57062420	CONECTOR PERFURANTE 16X150mm	1
57067979	CONECTOR PERFURANTE 16X150mm	1
57041299	CONECTOR PERFURANTE 35X150mm	1
57053032	CONECTOR PERFURANTE 35X150mm	1
57058617	CONECTOR PERFURANTE 35X150mm	1
57061680	CONECTOR PERFURANTE 35X150mm	1
57044503	CONECTOR PERFURANTE 4 VIAS	1
57040944	CONECTOR PERFURANTE TIPO II	1
57043780	CONECTOR PERFURANTE TIPO II	1
57044782	CONECTOR PERFURANTE TIPO II	1
57045364	CONECTOR PERFURANTE TIPO II	1
57047962	CONECTOR PERFURANTE TIPO II	1
57054727	CONECTOR PERFURANTE TIPO II	1
57055013	CONECTOR PERFURANTE TIPO II	4
57055790	CONECTOR PERFURANTE TIPO II	1
57055945	CONECTOR PERFURANTE TIPO II	1
57056423	CONECTOR PERFURANTE TIPO II	1
57057041	CONECTOR PERFURANTE TIPO II	1
57057629	CONECTOR PERFURANTE TIPO II	1
57057962	CONECTOR PERFURANTE TIPO II	1
57059325	CONECTOR PERFURANTE TIPO II	1
57060643	CONECTOR PERFURANTE TIPO II	1
57061877	CONECTOR PERFURANTE TIPO II	1
57055669	ELO DE LIGACAO GALV. DE 5/8"	2
57038239	ELO FUSIVEL DE 0,5 H	1
57042968	ELO FUSIVEL DE 0,5 H	1
57046843	ELO FUSIVEL DE 0,5 H	1
57047913	ELO FUSIVEL DE 0,5 H	3
57053429	ELO FUSIVEL DE 0,5 H	1
57053955	ELO FUSIVEL DE 0,5 H	1
57054423	ELO FUSIVEL DE 0,5 H	1
57054943	ELO FUSIVEL DE 0,5 H	1

RELATÓRIO DE INTERRUÇÃO EM SITUAÇÃO DE EMERGÊNCIA ISE  
05.12.2025



57058126	ELO FUSIVEL DE 0,5 H	3
57032498	ELO FUSIVEL DE 01 H	1
57032852	ELO FUSIVEL DE 01 H	1
57033328	ELO FUSIVEL DE 01 H	1
57034034	ELO FUSIVEL DE 01 H	1
57034170	ELO FUSIVEL DE 01 H	1
57035614	ELO FUSIVEL DE 01 H	1
57035714	ELO FUSIVEL DE 01 H	1
57037867	ELO FUSIVEL DE 01 H	5
57041207	ELO FUSIVEL DE 01 H	1
57042112	ELO FUSIVEL DE 01 H	1
57042382	ELO FUSIVEL DE 01 H	1
57042968	ELO FUSIVEL DE 01 H	1
57043445	ELO FUSIVEL DE 01 H	1
57043575	ELO FUSIVEL DE 01 H	1
57044574	ELO FUSIVEL DE 01 H	1
57044710	ELO FUSIVEL DE 01 H	1
57044745	ELO FUSIVEL DE 01 H	1
57044845	ELO FUSIVEL DE 01 H	1
57045279	ELO FUSIVEL DE 01 H	1
57045732	ELO FUSIVEL DE 01 H	1
57046676	ELO FUSIVEL DE 01 H	3
57047284	ELO FUSIVEL DE 01 H	1
57048815	ELO FUSIVEL DE 01 H	1
57053692	ELO FUSIVEL DE 01 H	1
57054199	ELO FUSIVEL DE 01 H	1
57055008	ELO FUSIVEL DE 01 H	1
57055358	ELO FUSIVEL DE 01 H	1
57055379	ELO FUSIVEL DE 01 H	1
57056523	ELO FUSIVEL DE 01 H	1
57057056	ELO FUSIVEL DE 01 H	1
57057651	ELO FUSIVEL DE 01 H	1
57058522	ELO FUSIVEL DE 01 H	1
57058713	ELO FUSIVEL DE 01 H	2
57059100	ELO FUSIVEL DE 01 H	1
57059299	ELO FUSIVEL DE 01 H	1
57059334	ELO FUSIVEL DE 01 H	1
57059414	ELO FUSIVEL DE 01 H	1
57059560	ELO FUSIVEL DE 01 H	1

RELATÓRIO DE INTERRUÇÃO EM SITUAÇÃO DE EMERGÊNCIA ISE  
05.12.2025



57060383	ELO FUSIVEL DE 01 H	1
57060404	ELO FUSIVEL DE 01 H	1
57061054	ELO FUSIVEL DE 01 H	1
57061147	ELO FUSIVEL DE 01 H	1
57061218	ELO FUSIVEL DE 01 H	1
57061487	ELO FUSIVEL DE 01 H	1
57031888	ELO FUSIVEL DE 02 H	1
57032276	ELO FUSIVEL DE 02 H	1
57033733	ELO FUSIVEL DE 02 H	1
57033928	ELO FUSIVEL DE 02 H	1
57033985	ELO FUSIVEL DE 02 H	1
57033987	ELO FUSIVEL DE 02 H	3
57034281	ELO FUSIVEL DE 02 H	1
57034482	ELO FUSIVEL DE 02 H	1
57034782	ELO FUSIVEL DE 02 H	1
57036683	ELO FUSIVEL DE 02 H	3
57038742	ELO FUSIVEL DE 02 H	1
57041902	ELO FUSIVEL DE 02 H	1
57042085	ELO FUSIVEL DE 02 H	1
57042847	ELO FUSIVEL DE 02 H	1
57043038	ELO FUSIVEL DE 02 H	1
57043043	ELO FUSIVEL DE 02 H	1
57043848	ELO FUSIVEL DE 02 H	2
57044262	ELO FUSIVEL DE 02 H	1
57044267	ELO FUSIVEL DE 02 H	1
57044504	ELO FUSIVEL DE 02 H	1
57045468	ELO FUSIVEL DE 02 H	1
57045529	ELO FUSIVEL DE 02 H	1
57045736	ELO FUSIVEL DE 02 H	1
57045796	ELO FUSIVEL DE 02 H	3
57046009	ELO FUSIVEL DE 02 H	1
57046032	ELO FUSIVEL DE 02 H	2
57046767	ELO FUSIVEL DE 02 H	1
57046843	ELO FUSIVEL DE 02 H	1
57047078	ELO FUSIVEL DE 02 H	1
57047558	ELO FUSIVEL DE 02 H	1
57047867	ELO FUSIVEL DE 02 H	3
57047935	ELO FUSIVEL DE 02 H	1
57053063	ELO FUSIVEL DE 02 H	3

RELATÓRIO DE INTERRUÇÃO EM SITUAÇÃO DE EMERGÊNCIA ISE  
05.12.2025



57054536	ELO FUSIVEL DE 02 H	1
57054686	ELO FUSIVEL DE 02 H	1
57055249	ELO FUSIVEL DE 02 H	2
57055355	ELO FUSIVEL DE 02 H	2
57055901	ELO FUSIVEL DE 02 H	1
57055947	ELO FUSIVEL DE 02 H	1
57056341	ELO FUSIVEL DE 02 H	1
57056525	ELO FUSIVEL DE 02 H	1
57056649	ELO FUSIVEL DE 02 H	1
57057247	ELO FUSIVEL DE 02 H	1
57057291	ELO FUSIVEL DE 02 H	1
57057863	ELO FUSIVEL DE 02 H	1
57058205	ELO FUSIVEL DE 02 H	1
57058971	ELO FUSIVEL DE 02 H	2
57059413	ELO FUSIVEL DE 02 H	3
57059978	ELO FUSIVEL DE 02 H	2
57060087	ELO FUSIVEL DE 02 H	1
57060184	ELO FUSIVEL DE 02 H	1
57060332	ELO FUSIVEL DE 02 H	1
57061565	ELO FUSIVEL DE 02 H	1
57061742	ELO FUSIVEL DE 02 H	3
57062204	ELO FUSIVEL DE 02 H	1
57065369	ELO FUSIVEL DE 02 H	1
57032051	ELO FUSIVEL DE 03 H	1
57032210	ELO FUSIVEL DE 03 H	1
57032344	ELO FUSIVEL DE 03 H	1
57032456	ELO FUSIVEL DE 03 H	1
57032901	ELO FUSIVEL DE 03 H	1
57033471	ELO FUSIVEL DE 03 H	1
57033914	ELO FUSIVEL DE 03 H	1
57034277	ELO FUSIVEL DE 03 H	1
57035067	ELO FUSIVEL DE 03 H	1
57035597	ELO FUSIVEL DE 03 H	1
57035948	ELO FUSIVEL DE 03 H	1
57036226	ELO FUSIVEL DE 03 H	1
57036448	ELO FUSIVEL DE 03 H	1
57037867	ELO FUSIVEL DE 03 H	1
57040314	ELO FUSIVEL DE 03 H	1
57041137	ELO FUSIVEL DE 03 H	2

RELATÓRIO DE INTERRUÇÃO EM SITUAÇÃO DE EMERGÊNCIA ISE  
05.12.2025



57041385	ELO FUSIVEL DE 03 H	1
57041761	ELO FUSIVEL DE 03 H	3
57042313	ELO FUSIVEL DE 03 H	1
57042849	ELO FUSIVEL DE 03 H	1
57042997	ELO FUSIVEL DE 03 H	3
57043015	ELO FUSIVEL DE 03 H	1
57043122	ELO FUSIVEL DE 03 H	1
57043209	ELO FUSIVEL DE 03 H	2
57043733	ELO FUSIVEL DE 03 H	1
57043769	ELO FUSIVEL DE 03 H	1
57043802	ELO FUSIVEL DE 03 H	1
57043845	ELO FUSIVEL DE 03 H	1
57043888	ELO FUSIVEL DE 03 H	2
57044229	ELO FUSIVEL DE 03 H	3
57044383	ELO FUSIVEL DE 03 H	1
57044531	ELO FUSIVEL DE 03 H	1
57044736	ELO FUSIVEL DE 03 H	1
57044923	ELO FUSIVEL DE 03 H	1
57045536	ELO FUSIVEL DE 03 H	2
57046118	ELO FUSIVEL DE 03 H	1
57046191	ELO FUSIVEL DE 03 H	3
57046517	ELO FUSIVEL DE 03 H	3
57046835	ELO FUSIVEL DE 03 H	1
57046838	ELO FUSIVEL DE 03 H	1
57047099	ELO FUSIVEL DE 03 H	1
57047277	ELO FUSIVEL DE 03 H	1
57047423	ELO FUSIVEL DE 03 H	1
57047827	ELO FUSIVEL DE 03 H	1
57047867	ELO FUSIVEL DE 03 H	3
57048004	ELO FUSIVEL DE 03 H	3
57048493	ELO FUSIVEL DE 03 H	1
57048887	ELO FUSIVEL DE 03 H	1
57048938	ELO FUSIVEL DE 03 H	1
57053741	ELO FUSIVEL DE 03 H	1
57053884	ELO FUSIVEL DE 03 H	1
57054024	ELO FUSIVEL DE 03 H	1
57054428	ELO FUSIVEL DE 03 H	1
57054431	ELO FUSIVEL DE 03 H	1
57054572	ELO FUSIVEL DE 03 H	2

RELATÓRIO DE INTERRUÇÃO EM SITUAÇÃO DE EMERGÊNCIA ISE  
05.12.2025



57054727	ELO FUSIVEL DE 03 H	3
57055389	ELO FUSIVEL DE 03 H	1
57055501	ELO FUSIVEL DE 03 H	1
57055528	ELO FUSIVEL DE 03 H	1
57055827	ELO FUSIVEL DE 03 H	1
57056285	ELO FUSIVEL DE 03 H	1
57056648	ELO FUSIVEL DE 03 H	1
57056994	ELO FUSIVEL DE 03 H	2
57057152	ELO FUSIVEL DE 03 H	1
57057547	ELO FUSIVEL DE 03 H	3
57057653	ELO FUSIVEL DE 03 H	1
57058196	ELO FUSIVEL DE 03 H	1
57059137	ELO FUSIVEL DE 03 H	3
57060543	ELO FUSIVEL DE 03 H	1
57061409	ELO FUSIVEL DE 03 H	1
57061569	ELO FUSIVEL DE 03 H	3
57062939	ELO FUSIVEL DE 03 H	1
57032500	ELO FUSIVEL DE 05 H	3
57032607	ELO FUSIVEL DE 05 H	1
57032697	ELO FUSIVEL DE 05 H	1
57032969	ELO FUSIVEL DE 05 H	1
57032977	ELO FUSIVEL DE 05 H	1
57033239	ELO FUSIVEL DE 05 H	1
57033439	ELO FUSIVEL DE 05 H	1
57034311	ELO FUSIVEL DE 05 H	3
57035349	ELO FUSIVEL DE 05 H	1
57035351	ELO FUSIVEL DE 05 H	2
57035744	ELO FUSIVEL DE 05 H	1
57036254	ELO FUSIVEL DE 05 H	1
57036421	ELO FUSIVEL DE 05 H	3
57036927	ELO FUSIVEL DE 05 H	1
57037188	ELO FUSIVEL DE 05 H	2
57037286	ELO FUSIVEL DE 05 H	3
57037423	ELO FUSIVEL DE 05 H	2
57039528	ELO FUSIVEL DE 05 H	1
57039540	ELO FUSIVEL DE 05 H	3
57039912	ELO FUSIVEL DE 05 H	2
57041032	ELO FUSIVEL DE 05 H	1
57041691	ELO FUSIVEL DE 05 H	3

RELATÓRIO DE INTERRUÇÃO EM SITUAÇÃO DE EMERGÊNCIA ISE  
05.12.2025



57041968	ELO FUSIVEL DE 05 H	1
57042028	ELO FUSIVEL DE 05 H	3
57043029	ELO FUSIVEL DE 05 H	1
57043071	ELO FUSIVEL DE 05 H	3
57043870	ELO FUSIVEL DE 05 H	5
57043916	ELO FUSIVEL DE 05 H	1
57044191	ELO FUSIVEL DE 05 H	1
57044422	ELO FUSIVEL DE 05 H	1
57044502	ELO FUSIVEL DE 05 H	1
57044819	ELO FUSIVEL DE 05 H	5
57044908	ELO FUSIVEL DE 05 H	3
57044969	ELO FUSIVEL DE 05 H	3
57044998	ELO FUSIVEL DE 05 H	1
57045262	ELO FUSIVEL DE 05 H	2
57045635	ELO FUSIVEL DE 05 H	1
57046366	ELO FUSIVEL DE 05 H	1
57046448	ELO FUSIVEL DE 05 H	6
57046566	ELO FUSIVEL DE 05 H	2
57046714	ELO FUSIVEL DE 05 H	3
57046950	ELO FUSIVEL DE 05 H	1
57047683	ELO FUSIVEL DE 05 H	3
57048483	ELO FUSIVEL DE 05 H	3
57048759	ELO FUSIVEL DE 05 H	1
57049800	ELO FUSIVEL DE 05 H	3
57051267	ELO FUSIVEL DE 05 H	2
57052196	ELO FUSIVEL DE 05 H	1
57052749	ELO FUSIVEL DE 05 H	1
57053032	ELO FUSIVEL DE 05 H	1
57054185	ELO FUSIVEL DE 05 H	1
57054618	ELO FUSIVEL DE 05 H	1
57054648	ELO FUSIVEL DE 05 H	3
57054818	ELO FUSIVEL DE 05 H	1
57055422	ELO FUSIVEL DE 05 H	3
57056172	ELO FUSIVEL DE 05 H	1
57056282	ELO FUSIVEL DE 05 H	1
57056355	ELO FUSIVEL DE 05 H	1
57056739	ELO FUSIVEL DE 05 H	1
57057478	ELO FUSIVEL DE 05 H	2
57057564	ELO FUSIVEL DE 05 H	1

RELATÓRIO DE INTERRUÇÃO EM SITUAÇÃO DE EMERGÊNCIA ISE  
05.12.2025



57057980	ELO FUSIVEL DE 05 H	1
57058048	ELO FUSIVEL DE 05 H	3
57058185	ELO FUSIVEL DE 05 H	1
57058186	ELO FUSIVEL DE 05 H	1
57058456	ELO FUSIVEL DE 05 H	1
57058519	ELO FUSIVEL DE 05 H	1
57058975	ELO FUSIVEL DE 05 H	3
57059050	ELO FUSIVEL DE 05 H	3
57060039	ELO FUSIVEL DE 05 H	2
57060419	ELO FUSIVEL DE 05 H	2
57060871	ELO FUSIVEL DE 05 H	1
57061751	ELO FUSIVEL DE 05 H	1
57068335	ELO FUSIVEL DE 05 H	1
57030799	ELO FUSIVEL DE 06 K	3
57031999	ELO FUSIVEL DE 06 K	1
57032304	ELO FUSIVEL DE 06 K	3
57032528	ELO FUSIVEL DE 06 K	1
57032611	ELO FUSIVEL DE 06 K	2
57032756	ELO FUSIVEL DE 06 K	1
57032905	ELO FUSIVEL DE 06 K	1
57032957	ELO FUSIVEL DE 06 K	3
57032989	ELO FUSIVEL DE 06 K	3
57033000	ELO FUSIVEL DE 06 K	3
57033144	ELO FUSIVEL DE 06 K	2
57033210	ELO FUSIVEL DE 06 K	1
57033257	ELO FUSIVEL DE 06 K	1
57033268	ELO FUSIVEL DE 06 K	1
57033327	ELO FUSIVEL DE 06 K	1
57033438	ELO FUSIVEL DE 06 K	1
57033456	ELO FUSIVEL DE 06 K	1
57033577	ELO FUSIVEL DE 06 K	1
57033598	ELO FUSIVEL DE 06 K	1
57033644	ELO FUSIVEL DE 06 K	2
57033919	ELO FUSIVEL DE 06 K	2
57033957	ELO FUSIVEL DE 06 K	1
57034027	ELO FUSIVEL DE 06 K	3
57034028	ELO FUSIVEL DE 06 K	1
57034210	ELO FUSIVEL DE 06 K	3
57034835	ELO FUSIVEL DE 06 K	1

RELATÓRIO DE INTERRUÇÃO EM SITUAÇÃO DE EMERGÊNCIA ISE  
05.12.2025



57034837	ELO FUSIVEL DE 06 K	3
57034959	ELO FUSIVEL DE 06 K	3
57035048	ELO FUSIVEL DE 06 K	2
57035128	ELO FUSIVEL DE 06 K	1
57035177	ELO FUSIVEL DE 06 K	1
57035405	ELO FUSIVEL DE 06 K	1
57035423	ELO FUSIVEL DE 06 K	1
57035479	ELO FUSIVEL DE 06 K	3
57035636	ELO FUSIVEL DE 06 K	1
57035687	ELO FUSIVEL DE 06 K	3
57035924	ELO FUSIVEL DE 06 K	2
57036171	ELO FUSIVEL DE 06 K	1
57036253	ELO FUSIVEL DE 06 K	1
57036256	ELO FUSIVEL DE 06 K	1
57036264	ELO FUSIVEL DE 06 K	2
57036336	ELO FUSIVEL DE 06 K	1
57036608	ELO FUSIVEL DE 06 K	2
57036805	ELO FUSIVEL DE 06 K	1
57036809	ELO FUSIVEL DE 06 K	2
57037117	ELO FUSIVEL DE 06 K	1
57037183	ELO FUSIVEL DE 06 K	2
57037185	ELO FUSIVEL DE 06 K	1
57037683	ELO FUSIVEL DE 06 K	1
57037867	ELO FUSIVEL DE 06 K	1
57038539	ELO FUSIVEL DE 06 K	2
57038687	ELO FUSIVEL DE 06 K	1
57039647	ELO FUSIVEL DE 06 K	1
57040314	ELO FUSIVEL DE 06 K	1
57040371	ELO FUSIVEL DE 06 K	1
57040652	ELO FUSIVEL DE 06 K	3
57040794	ELO FUSIVEL DE 06 K	2
57041238	ELO FUSIVEL DE 06 K	3
57041305	ELO FUSIVEL DE 06 K	1
57041369	ELO FUSIVEL DE 06 K	1
57041396	ELO FUSIVEL DE 06 K	1
57041477	ELO FUSIVEL DE 06 K	1
57041695	ELO FUSIVEL DE 06 K	1
57042118	ELO FUSIVEL DE 06 K	1
57042207	ELO FUSIVEL DE 06 K	3

RELATÓRIO DE INTERRUÇÃO EM SITUAÇÃO DE EMERGÊNCIA ISE  
05.12.2025



57042214	ELO FUSIVEL DE 06 K	1
57042257	ELO FUSIVEL DE 06 K	1
57042657	ELO FUSIVEL DE 06 K	1
57042804	ELO FUSIVEL DE 06 K	1
57042843	ELO FUSIVEL DE 06 K	1
57042844	ELO FUSIVEL DE 06 K	3
57042850	ELO FUSIVEL DE 06 K	1
57042997	ELO FUSIVEL DE 06 K	3
57043011	ELO FUSIVEL DE 06 K	1
57043016	ELO FUSIVEL DE 06 K	1
57043038	ELO FUSIVEL DE 06 K	1
57043080	ELO FUSIVEL DE 06 K	1
57043266	ELO FUSIVEL DE 06 K	1
57043317	ELO FUSIVEL DE 06 K	1
57043340	ELO FUSIVEL DE 06 K	0
57043358	ELO FUSIVEL DE 06 K	1
57043423	ELO FUSIVEL DE 06 K	1
57043630	ELO FUSIVEL DE 06 K	3
57043702	ELO FUSIVEL DE 06 K	1
57043950	ELO FUSIVEL DE 06 K	1
57044000	ELO FUSIVEL DE 06 K	2
57044060	ELO FUSIVEL DE 06 K	2
57044138	ELO FUSIVEL DE 06 K	2
57044399	ELO FUSIVEL DE 06 K	1
57044662	ELO FUSIVEL DE 06 K	1
57044793	ELO FUSIVEL DE 06 K	2
57044818	ELO FUSIVEL DE 06 K	3
57044951	ELO FUSIVEL DE 06 K	3
57045101	ELO FUSIVEL DE 06 K	2
57045253	ELO FUSIVEL DE 06 K	3
57045267	ELO FUSIVEL DE 06 K	2
57045271	ELO FUSIVEL DE 06 K	3
57045360	ELO FUSIVEL DE 06 K	2
57045435	ELO FUSIVEL DE 06 K	1
57045522	ELO FUSIVEL DE 06 K	1
57045659	ELO FUSIVEL DE 06 K	1
57045724	ELO FUSIVEL DE 06 K	1
57045951	ELO FUSIVEL DE 06 K	1
57046020	ELO FUSIVEL DE 06 K	1

RELATÓRIO DE INTERRUÇÃO EM SITUAÇÃO DE EMERGÊNCIA ISE  
05.12.2025



57046026	ELO FUSIVEL DE 06 K	1
57046070	ELO FUSIVEL DE 06 K	2
57046343	ELO FUSIVEL DE 06 K	1
57046403	ELO FUSIVEL DE 06 K	1
57046474	ELO FUSIVEL DE 06 K	1
57046529	ELO FUSIVEL DE 06 K	2
57046638	ELO FUSIVEL DE 06 K	1
57046702	ELO FUSIVEL DE 06 K	1
57046714	ELO FUSIVEL DE 06 K	3
57046791	ELO FUSIVEL DE 06 K	1
57046797	ELO FUSIVEL DE 06 K	1
57046813	ELO FUSIVEL DE 06 K	1
57046862	ELO FUSIVEL DE 06 K	1
57046962	ELO FUSIVEL DE 06 K	1
57046980	ELO FUSIVEL DE 06 K	2
57046996	ELO FUSIVEL DE 06 K	3
57047220	ELO FUSIVEL DE 06 K	1
57047380	ELO FUSIVEL DE 06 K	1
57047408	ELO FUSIVEL DE 06 K	1
57047425	ELO FUSIVEL DE 06 K	2
57047439	ELO FUSIVEL DE 06 K	1
57047565	ELO FUSIVEL DE 06 K	2
57047867	ELO FUSIVEL DE 06 K	3
57047889	ELO FUSIVEL DE 06 K	1
57048177	ELO FUSIVEL DE 06 K	1
57048538	ELO FUSIVEL DE 06 K	1
57048579	ELO FUSIVEL DE 06 K	1
57048610	ELO FUSIVEL DE 06 K	2
57048633	ELO FUSIVEL DE 06 K	2
57048964	ELO FUSIVEL DE 06 K	2
57049001	ELO FUSIVEL DE 06 K	1
57049219	ELO FUSIVEL DE 06 K	1
57049230	ELO FUSIVEL DE 06 K	2
57049382	ELO FUSIVEL DE 06 K	1
57049831	ELO FUSIVEL DE 06 K	3
57049992	ELO FUSIVEL DE 06 K	1
57051267	ELO FUSIVEL DE 06 K	2
57052101	ELO FUSIVEL DE 06 K	1
57052232	ELO FUSIVEL DE 06 K	2

57052455	ELO FUSIVEL DE 06 K	6
57052602	ELO FUSIVEL DE 06 K	3
57052697	ELO FUSIVEL DE 06 K	1
57052703	ELO FUSIVEL DE 06 K	1
57052729	ELO FUSIVEL DE 06 K	1
57052788	ELO FUSIVEL DE 06 K	1
57052795	ELO FUSIVEL DE 06 K	6
57052815	ELO FUSIVEL DE 06 K	1
57052884	ELO FUSIVEL DE 06 K	2
57052932	ELO FUSIVEL DE 06 K	1
57053002	ELO FUSIVEL DE 06 K	2
57053152	ELO FUSIVEL DE 06 K	1
57053198	ELO FUSIVEL DE 06 K	1
57053304	ELO FUSIVEL DE 06 K	1
57053364	ELO FUSIVEL DE 06 K	1
57053434	ELO FUSIVEL DE 06 K	1
57053610	ELO FUSIVEL DE 06 K	1
57053667	ELO FUSIVEL DE 06 K	1
57053686	ELO FUSIVEL DE 06 K	1
57053770	ELO FUSIVEL DE 06 K	1
57053773	ELO FUSIVEL DE 06 K	1
57053827	ELO FUSIVEL DE 06 K	1
57053886	ELO FUSIVEL DE 06 K	3
57053952	ELO FUSIVEL DE 06 K	2
57053953	ELO FUSIVEL DE 06 K	1
57054027	ELO FUSIVEL DE 06 K	3
57054217	ELO FUSIVEL DE 06 K	1
57054261	ELO FUSIVEL DE 06 K	1
57054405	ELO FUSIVEL DE 06 K	2
57054544	ELO FUSIVEL DE 06 K	1
57054552	ELO FUSIVEL DE 06 K	1
57054709	ELO FUSIVEL DE 06 K	1
57054812	ELO FUSIVEL DE 06 K	1
57054951	ELO FUSIVEL DE 06 K	3
57055089	ELO FUSIVEL DE 06 K	3
57055354	ELO FUSIVEL DE 06 K	1
57055443	ELO FUSIVEL DE 06 K	1
57055534	ELO FUSIVEL DE 06 K	1
57055953	ELO FUSIVEL DE 06 K	3

RELATÓRIO DE INTERRUÇÃO EM SITUAÇÃO DE EMERGÊNCIA ISE  
05.12.2025



57056115	ELO FUSIVEL DE 06 K	1
57056158	ELO FUSIVEL DE 06 K	1
57056245	ELO FUSIVEL DE 06 K	1
57056292	ELO FUSIVEL DE 06 K	1
57056348	ELO FUSIVEL DE 06 K	1
57056499	ELO FUSIVEL DE 06 K	9
57056500	ELO FUSIVEL DE 06 K	2
57056586	ELO FUSIVEL DE 06 K	1
57056694	ELO FUSIVEL DE 06 K	1
57056724	ELO FUSIVEL DE 06 K	1
57056836	ELO FUSIVEL DE 06 K	3
57056871	ELO FUSIVEL DE 06 K	1
57056875	ELO FUSIVEL DE 06 K	1
57056989	ELO FUSIVEL DE 06 K	1
57057382	ELO FUSIVEL DE 06 K	2
57057434	ELO FUSIVEL DE 06 K	1
57057471	ELO FUSIVEL DE 06 K	1
57057644	ELO FUSIVEL DE 06 K	3
57057709	ELO FUSIVEL DE 06 K	1
57058135	ELO FUSIVEL DE 06 K	1
57058723	ELO FUSIVEL DE 06 K	1
57058774	ELO FUSIVEL DE 06 K	2
57058841	ELO FUSIVEL DE 06 K	1
57059032	ELO FUSIVEL DE 06 K	1
57059094	ELO FUSIVEL DE 06 K	1
57059145	ELO FUSIVEL DE 06 K	2
57059156	ELO FUSIVEL DE 06 K	3
57059240	ELO FUSIVEL DE 06 K	1
57059505	ELO FUSIVEL DE 06 K	1
57059553	ELO FUSIVEL DE 06 K	1
57059625	ELO FUSIVEL DE 06 K	2
57059735	ELO FUSIVEL DE 06 K	1
57060336	ELO FUSIVEL DE 06 K	1
57060405	ELO FUSIVEL DE 06 K	1
57060599	ELO FUSIVEL DE 06 K	1
57060793	ELO FUSIVEL DE 06 K	2
57061150	ELO FUSIVEL DE 06 K	1
57061156	ELO FUSIVEL DE 06 K	1
57061810	ELO FUSIVEL DE 06 K	1

RELATÓRIO DE INTERRUÇÃO EM SITUAÇÃO DE EMERGÊNCIA ISE  
05.12.2025



57061903	ELO FUSIVEL DE 06 K	3
57064861	ELO FUSIVEL DE 06 K	2
57065636	ELO FUSIVEL DE 06 K	1
57065723	ELO FUSIVEL DE 06 K	1
57035057	ELO FUSIVEL DE 08 K	1
57035947	ELO FUSIVEL DE 08 K	2
57036440	ELO FUSIVEL DE 08 K	1
57038162	ELO FUSIVEL DE 08 K	2
57038223	ELO FUSIVEL DE 08 K	1
57040780	ELO FUSIVEL DE 08 K	1
57042476	ELO FUSIVEL DE 08 K	1
57042916	ELO FUSIVEL DE 08 K	1
57043411	ELO FUSIVEL DE 08 K	3
57043498	ELO FUSIVEL DE 08 K	1
57043887	ELO FUSIVEL DE 08 K	2
57044576	ELO FUSIVEL DE 08 K	1
57046944	ELO FUSIVEL DE 08 K	1
57046997	ELO FUSIVEL DE 08 K	1
57047842	ELO FUSIVEL DE 08 K	1
57047911	ELO FUSIVEL DE 08 K	1
57047959	ELO FUSIVEL DE 08 K	2
57048704	ELO FUSIVEL DE 08 K	1
57049229	ELO FUSIVEL DE 08 K	2
57049249	ELO FUSIVEL DE 08 K	1
57050756	ELO FUSIVEL DE 08 K	2
57052788	ELO FUSIVEL DE 08 K	3
57054077	ELO FUSIVEL DE 08 K	1
57055944	ELO FUSIVEL DE 08 K	1
57056894	ELO FUSIVEL DE 08 K	1
57057791	ELO FUSIVEL DE 08 K	1
57059474	ELO FUSIVEL DE 08 K	1
57031932	ELO FUSIVEL DE 10 K	3
57032346	ELO FUSIVEL DE 10 K	1
57033099	ELO FUSIVEL DE 10 K	1
57033197	ELO FUSIVEL DE 10 K	2
57033416	ELO FUSIVEL DE 10 K	2
57033843	ELO FUSIVEL DE 10 K	1
57034081	ELO FUSIVEL DE 10 K	2
57034469	ELO FUSIVEL DE 10 K	2

RELATÓRIO DE INTERRUÇÃO EM SITUAÇÃO DE EMERGÊNCIA ISE  
05.12.2025



57034484	ELO FUSIVEL DE 10 K	2
57034569	ELO FUSIVEL DE 10 K	4
57034698	ELO FUSIVEL DE 10 K	2
57035408	ELO FUSIVEL DE 10 K	1
57035541	ELO FUSIVEL DE 10 K	1
57035634	ELO FUSIVEL DE 10 K	1
57035889	ELO FUSIVEL DE 10 K	1
57036807	ELO FUSIVEL DE 10 K	3
57036877	ELO FUSIVEL DE 10 K	1
57038328	ELO FUSIVEL DE 10 K	1
57040198	ELO FUSIVEL DE 10 K	2
57040290	ELO FUSIVEL DE 10 K	1
57040344	ELO FUSIVEL DE 10 K	1
57040881	ELO FUSIVEL DE 10 K	5
57041066	ELO FUSIVEL DE 10 K	1
57041067	ELO FUSIVEL DE 10 K	3
57041111	ELO FUSIVEL DE 10 K	3
57041155	ELO FUSIVEL DE 10 K	1
57041740	ELO FUSIVEL DE 10 K	4
57042012	ELO FUSIVEL DE 10 K	1
57042086	ELO FUSIVEL DE 10 K	1
57042130	ELO FUSIVEL DE 10 K	1
57042144	ELO FUSIVEL DE 10 K	1
57042208	ELO FUSIVEL DE 10 K	4
57042312	ELO FUSIVEL DE 10 K	1
57042989	ELO FUSIVEL DE 10 K	1
57043336	ELO FUSIVEL DE 10 K	1
57044075	ELO FUSIVEL DE 10 K	3
57044399	ELO FUSIVEL DE 10 K	2
57044553	ELO FUSIVEL DE 10 K	2
57044793	ELO FUSIVEL DE 10 K	2
57045099	ELO FUSIVEL DE 10 K	1
57045612	ELO FUSIVEL DE 10 K	1
57045811	ELO FUSIVEL DE 10 K	2
57046074	ELO FUSIVEL DE 10 K	3
57046143	ELO FUSIVEL DE 10 K	1
57046520	ELO FUSIVEL DE 10 K	2
57046714	ELO FUSIVEL DE 10 K	3
57046729	ELO FUSIVEL DE 10 K	1

RELATÓRIO DE INTERRUÇÃO EM SITUAÇÃO DE EMERGÊNCIA ISE  
05.12.2025



57046756	ELO FUSIVEL DE 10 K	1
57046879	ELO FUSIVEL DE 10 K	2
57047011	ELO FUSIVEL DE 10 K	1
57047420	ELO FUSIVEL DE 10 K	9
57047635	ELO FUSIVEL DE 10 K	3
57047826	ELO FUSIVEL DE 10 K	3
57047886	ELO FUSIVEL DE 10 K	3
57048083	ELO FUSIVEL DE 10 K	2
57048490	ELO FUSIVEL DE 10 K	1
57048496	ELO FUSIVEL DE 10 K	2
57048610	ELO FUSIVEL DE 10 K	1
57048695	ELO FUSIVEL DE 10 K	6
57048734	ELO FUSIVEL DE 10 K	1
57048750	ELO FUSIVEL DE 10 K	5
57049048	ELO FUSIVEL DE 10 K	6
57049293	ELO FUSIVEL DE 10 K	1
57049474	ELO FUSIVEL DE 10 K	9
57053619	ELO FUSIVEL DE 10 K	2
57053734	ELO FUSIVEL DE 10 K	1
57053832	ELO FUSIVEL DE 10 K	3
57053884	ELO FUSIVEL DE 10 K	4
57053955	ELO FUSIVEL DE 10 K	1
57056404	ELO FUSIVEL DE 10 K	2
57058014	ELO FUSIVEL DE 10 K	3
57058126	ELO FUSIVEL DE 10 K	3
57058130	ELO FUSIVEL DE 10 K	3
57059154	ELO FUSIVEL DE 10 K	1
57059283	ELO FUSIVEL DE 10 K	1
57059423	ELO FUSIVEL DE 10 K	2
57059561	ELO FUSIVEL DE 10 K	1
57059586	ELO FUSIVEL DE 10 K	1
57060399	ELO FUSIVEL DE 10 K	1
57060492	ELO FUSIVEL DE 10 K	1
57062560	ELO FUSIVEL DE 10 K	1
57062586	ELO FUSIVEL DE 10 K	1
57035368	ELO FUSIVEL DE 12 K	1
57044599	ELO FUSIVEL DE 12 K	2
57045443	ELO FUSIVEL DE 12 K	6
57045817	ELO FUSIVEL DE 12 K	1

RELATÓRIO DE INTERRUÇÃO EM SITUAÇÃO DE EMERGÊNCIA ISE  
05.12.2025



57048518	ELO FUSIVEL DE 12 K	3
57049047	ELO FUSIVEL DE 12 K	2
57053204	ELO FUSIVEL DE 12 K	1
57053296	ELO FUSIVEL DE 12 K	5
57056833	ELO FUSIVEL DE 12 K	9
57030661	ELO FUSIVEL DE 15 K	5
57032056	ELO FUSIVEL DE 15 K	3
57033160	ELO FUSIVEL DE 15 K	1
57033207	ELO FUSIVEL DE 15 K	1
57033825	ELO FUSIVEL DE 15 K	3
57034274	ELO FUSIVEL DE 15 K	3
57035008	ELO FUSIVEL DE 15 K	2
57036147	ELO FUSIVEL DE 15 K	1
57036283	ELO FUSIVEL DE 15 K	1
57037152	ELO FUSIVEL DE 15 K	2
57037202	ELO FUSIVEL DE 15 K	1
57040774	ELO FUSIVEL DE 15 K	4
57041241	ELO FUSIVEL DE 15 K	1
57042388	ELO FUSIVEL DE 15 K	2
57042776	ELO FUSIVEL DE 15 K	1
57043060	ELO FUSIVEL DE 15 K	1
57044296	ELO FUSIVEL DE 15 K	2
57045041	ELO FUSIVEL DE 15 K	1
57046062	ELO FUSIVEL DE 15 K	2
57046432	ELO FUSIVEL DE 15 K	1
57046840	ELO FUSIVEL DE 15 K	2
57047537	ELO FUSIVEL DE 15 K	1
57047959	ELO FUSIVEL DE 15 K	2
57048674	ELO FUSIVEL DE 15 K	1
57048827	ELO FUSIVEL DE 15 K	1
57049083	ELO FUSIVEL DE 15 K	3
57050282	ELO FUSIVEL DE 15 K	1
57054339	ELO FUSIVEL DE 15 K	2
57056500	ELO FUSIVEL DE 15 K	1
57056829	ELO FUSIVEL DE 15 K	3
57061536	ELO FUSIVEL DE 15 K	1
57062812	ELO FUSIVEL DE 15 K	1
57034660	ELO FUSIVEL DE 25 K	3
57036707	ELO FUSIVEL DE 25 K	2

57037022	ELO FUSIVEL DE 25 K	5
57043552	ELO FUSIVEL DE 25 K	1
57044502	ELO FUSIVEL DE 25 K	1
57044525	ELO FUSIVEL DE 25 K	3
57045144	ELO FUSIVEL DE 25 K	1
57045502	ELO FUSIVEL DE 25 K	1
57048163	ELO FUSIVEL DE 25 K	6
57048540	ELO FUSIVEL DE 25 K	1
57048884	ELO FUSIVEL DE 25 K	1
57049047	ELO FUSIVEL DE 25 K	2
57049818	ELO FUSIVEL DE 25 K	5
57056676	ELO FUSIVEL DE 25 K	6
57056826	ELO FUSIVEL DE 25 K	3
57056903	ELO FUSIVEL DE 25 K	3
57057862	ELO FUSIVEL DE 25 K	1
57059412	ELO FUSIVEL DE 25 K	1
57043979	ELO FUSIVEL TIPO H, 0,5 A	1
57038328	EMENDA PREFORMADA 4 AWG CA	1
57036264	EMENDA PREFORMADA 4 AWG CAA	4
57038328	EMENDA PREFORMADA 4 AWG CAA	2
57052788	EMENDA PREFORMADA 4/0 AWG CA	1
57033471	ESPAÇADORES SECUNDARIO CINO FIOS	3
57043043	ESPAÇADORES SECUNDARIO CINO FIOS	4
57044951	ESPAÇADORES SECUNDARIO CINO FIOS	3
57045253	ESPAÇADORES SECUNDARIO CINO FIOS	1
57045262	ESPAÇADORES SECUNDARIO CINO FIOS	2
57047826	ESPAÇADORES SECUNDARIO CINO FIOS	4
57047911	ESPAÇADORES SECUNDARIO CINO FIOS	2
57055355	ESPAÇADORES SECUNDARIO CINO FIOS	4
57055422	ESPAÇADORES SECUNDARIO CINO FIOS	2
57060039	ESPAÇADORES SECUNDARIO CINO FIOS	2
57034860	FIO DE RAMAL BITOLA 10 MM2	35
57035157	FIO DE RAMAL BITOLA 10 MM2	22
57046978	FIO DE RAMAL BITOLA 10 MM2	15
57053350	FIO DE RAMAL BITOLA 10 MM2	8
57033911	FITA ISOLANTE	1
57036092	FITA ISOLANTE	1
57045441	FITA ISOLANTE	1

57045447	FITA ISOLANTE	1
57046731	FITA ISOLANTE	1
57047226	FITA ISOLANTE	1
57047359	FITA ISOLANTE	1
57047490	FITA ISOLANTE	1
57047868	FITA ISOLANTE	1
57048087	FITA ISOLANTE	1
57054195	FITA ISOLANTE	1
57054559	FITA ISOLANTE	1
57055290	FITA ISOLANTE	1
57057156	FITA ISOLANTE	1
57057234	FITA ISOLANTE	1
57059057	FITA ISOLANTE	1
57059273	FITA ISOLANTE	1
57059744	FITA ISOLANTE	1
57037114	FITA ISOLANTE PVC 19/5000m	1
57036280	ISOL,POLIM,SUSP,GARFO-OLHAL,15KV,N IV	1
57036160	ISOL.COMP. SUSP.FIBRA VIDRO 15	1
57033207	Isolador de pino MULTICORPO, 34,5 KV	3
57043029	Isolador de pino MULTICORPO, 34,5 KV	1
57061156	Isolador de pino MULTICORPO, 34,5 KV	1
57032989	Isolador de pino HI-TOP, 15 KV	2
57034837	Isolador de pino HI-TOP, 15 KV	1
57040329	Isolador de pino HI-TOP, 15 KV	1
57044422	Isolador de pino HI-TOP, 15 KV	1
57049001	Isolador de pino HI-TOP, 15 KV	1
57042776	ISOLADOR DISCO, 165 MM	1
57035687	ISOLADOR DISCO, 254 MM	4
57062202	ISOLADOR PORCELANA TP DISCO 15	1
57056285	LUVA EMENDA PREF. CABO 1/0ASC	2
57055859	LUVA EMENDA PREF. CABO 2/0ASC	1
57032711	LUVA EMENDA PREF. CABO 4/0ACSR	1
57040329	LUVA EMENDA PREF. CABO 4/0ACSR	1
57042914	LUVA EMENDA PREF. CABO 4/0ACSR	1
57052646	LUVA EMENDA PREF. CABO 4/0ACSR	2
57032556	LUVA EMENDA PREF. CABO 4/0ASC	1
57042520	LUVA EMENDA PREF. CABO 4/0ASC	2
57032738	LUVA EMENDA PREF. CABO 4ACSR	1
57035351	LUVA EMENDA PREF. CABO 4ACSR	1

57036805	LUVA EMENDA PREF. CABO 4ACSR	1
57040045	LUVA EMENDA PREF. CABO 4ACSR	1
57040692	LUVA EMENDA PREF. CABO 4ACSR	1
57043867	LUVA EMENDA PREF. CABO 4ACSR	1
57047747	LUVA EMENDA PREF. CABO 4ACSR	2
57057056	LUVA EMENDA PREF. CABO 4ACSR	3
57034484	LUVA EMENDA PREF. CABO 4ASC	3
57040290	LUVA EMENDA PREF. CABO 4ASC	1
57045612	LUVA EMENDA PREF. CABO 4ASC	2
57049045	LUVA EMENDA PREF. CABO 4ASC	1
57056217	LUVA EMENDA PREF. CABO 4ASC	3
57053884	LUVA,EMENDA,COMP,CU 25MM <sup>2</sup> ,CU	1
57044075	LUVA,EMENDA,COMP,CU 35MM <sup>2</sup> ,CU	1
57045229	LUVA,EMENDA,COMP,CU 35MM <sup>2</sup> ,CU	2
57060745	MED,ELET,MONO,1 EL,2F,C/ DISPL LCD	1
57034167	MEDIDOR MONOFÁSICO	1
57053350	MEDIDOR MONOFÁSICO	1
57034274	MOTO-PODA SÃO LUÍS 83723	1
57041252	MOTO-PODA SÃO LUÍS 83723	1
57043071	MOTO-PODA SÃO LUÍS 83723	1
57057478	MOTO-PODA SÃO LUÍS 83723	1
57030585	NÃO APLICADO	1
57031196	NÃO APLICADO	1
57031794	NÃO APLICADO	2
57032020	NÃO APLICADO	1
57032160	NÃO APLICADO	1
57032495	NÃO APLICADO	1
57032556	NÃO APLICADO	1
57032557	NÃO APLICADO	1
57032581	NÃO APLICADO	1
57032696	NÃO APLICADO	1
57032698	NÃO APLICADO	1
57033028	NÃO APLICADO	1
57033371	NÃO APLICADO	1
57033638	NÃO APLICADO	1
57033776	NÃO APLICADO	1
57033792	NÃO APLICADO	1
57033806	NÃO APLICADO	1
57034137	NÃO APLICADO	1

57034623	NÃO APLICADO	1
57034711	NÃO APLICADO	1
57035112	NÃO APLICADO	2
57035191	NÃO APLICADO	1
57035207	NÃO APLICADO	1
57035220	NÃO APLICADO	1
57035276	NÃO APLICADO	1
57035407	NÃO APLICADO	1
57035599	NÃO APLICADO	1
57035667	NÃO APLICADO	1
57035743	NÃO APLICADO	1
57036040	NÃO APLICADO	1
57036196	NÃO APLICADO	1
57036506	NÃO APLICADO	1
57036583	NÃO APLICADO	1
57036724	NÃO APLICADO	1
57036769	NÃO APLICADO	1
57036805	NÃO APLICADO	1
57036830	NÃO APLICADO	1
57037122	NÃO APLICADO	1
57037421	NÃO APLICADO	1
57037426	NÃO APLICADO	1
57037591	NÃO APLICADO	1
57037672	NÃO APLICADO	2
57037896	NÃO APLICADO	1
57038460	NÃO APLICADO	1
57039368	NÃO APLICADO	1
57040584	NÃO APLICADO	1
57041324	NÃO APLICADO	1
57041346	NÃO APLICADO	1
57041363	NÃO APLICADO	1
57041382	NÃO APLICADO	1
57041424	NÃO APLICADO	1
57041529	NÃO APLICADO	1
57041573	NÃO APLICADO	1
57041581	NÃO APLICADO	1
57041633	NÃO APLICADO	1
57041723	NÃO APLICADO	1
57041741	NÃO APLICADO	1

57041833	NÃO APLICADO	1
57041897	NÃO APLICADO	1
57041988	NÃO APLICADO	1
57042025	NÃO APLICADO	1
57042276	NÃO APLICADO	1
57042424	NÃO APLICADO	1
57042614	NÃO APLICADO	1
57042937	NÃO APLICADO	1
57042973	NÃO APLICADO	1
57043040	NÃO APLICADO	1
57043119	NÃO APLICADO	1
57043162	NÃO APLICADO	1
57043165	NÃO APLICADO	1
57043392	NÃO APLICADO	1
57043574	NÃO APLICADO	1
57043660	NÃO APLICADO	1
57043770	NÃO APLICADO	1
57043783	NÃO APLICADO	1
57043804	NÃO APLICADO	1
57043809	NÃO APLICADO	1
57043996	NÃO APLICADO	0
57044022	NÃO APLICADO	1
57044055	NÃO APLICADO	1
57044059	NÃO APLICADO	1
57044075	NÃO APLICADO	1
57044108	NÃO APLICADO	1
57044266	NÃO APLICADO	1
57044558	NÃO APLICADO	1
57044570	NÃO APLICADO	1
57044577	NÃO APLICADO	1
57044584	NÃO APLICADO	1
57044625	NÃO APLICADO	1
57044668	NÃO APLICADO	1
57044675	NÃO APLICADO	1
57044717	NÃO APLICADO	1
57044760	NÃO APLICADO	1
57044796	NÃO APLICADO	1
57044825	NÃO APLICADO	1
57044943	NÃO APLICADO	1

57044971	NÃO APLICADO	1
57045036	NÃO APLICADO	1
57045047	NÃO APLICADO	1
57045143	NÃO APLICADO	1
57045266	NÃO APLICADO	1
57045330	NÃO APLICADO	1
57045386	NÃO APLICADO	1
57045427	NÃO APLICADO	1
57045533	NÃO APLICADO	1
57045687	NÃO APLICADO	1
57045705	NÃO APLICADO	1
57045715	NÃO APLICADO	1
57046015	NÃO APLICADO	1
57046043	NÃO APLICADO	1
57046055	NÃO APLICADO	1
57046157	NÃO APLICADO	1
57046176	NÃO APLICADO	1
57046281	NÃO APLICADO	1
57046303	NÃO APLICADO	1
57046322	NÃO APLICADO	1
57046349	NÃO APLICADO	1
57046383	NÃO APLICADO	1
57046453	NÃO APLICADO	1
57046533	NÃO APLICADO	2
57046718	NÃO APLICADO	1
57046814	NÃO APLICADO	1
57046850	NÃO APLICADO	1
57047035	NÃO APLICADO	1
57047081	NÃO APLICADO	1
57047151	NÃO APLICADO	1
57047256	NÃO APLICADO	1
57047337	NÃO APLICADO	1
57047440	NÃO APLICADO	1
57047561	NÃO APLICADO	1
57047585	NÃO APLICADO	1
57047634	NÃO APLICADO	1
57047826	NÃO APLICADO	1
57048100	NÃO APLICADO	2
57048127	NÃO APLICADO	1

57048289	NÃO APLICADO	1
57048373	NÃO APLICADO	1
57048385	NÃO APLICADO	1
57048489	NÃO APLICADO	1
57048586	NÃO APLICADO	1
57048635	NÃO APLICADO	1
57048672	NÃO APLICADO	1
57048806	NÃO APLICADO	1
57048811	NÃO APLICADO	1
57048888	NÃO APLICADO	1
57048959	NÃO APLICADO	1
57049311	NÃO APLICADO	1
57049473	NÃO APLICADO	1
57049499	NÃO APLICADO	1
57049600	NÃO APLICADO	1
57049806	NÃO APLICADO	1
57049869	NÃO APLICADO	1
57050420	NÃO APLICADO	1
57052231	NÃO APLICADO	1
57052247	NÃO APLICADO	1
57052933	NÃO APLICADO	1
57053031	NÃO APLICADO	1
57053231	NÃO APLICADO	1
57053329	NÃO APLICADO	1
57053455	NÃO APLICADO	1
57053589	NÃO APLICADO	1
57053593	NÃO APLICADO	1
57053839	NÃO APLICADO	1
57053978	NÃO APLICADO	1
57053981	NÃO APLICADO	1
57053983	NÃO APLICADO	1
57054015	NÃO APLICADO	1
57054093	NÃO APLICADO	1
57054101	NÃO APLICADO	1
57054240	NÃO APLICADO	1
57054316	NÃO APLICADO	1
57054327	NÃO APLICADO	1
57054347	NÃO APLICADO	1
57054350	NÃO APLICADO	1

RELATÓRIO DE INTERRUÇÃO EM SITUAÇÃO DE EMERGÊNCIA ISE  
05.12.2025



57054391	NÃO APLICADO	1
57054421	NÃO APLICADO	1
57054435	NÃO APLICADO	1
57054500	NÃO APLICADO	1
57054620	NÃO APLICADO	1
57054689	NÃO APLICADO	1
57054725	NÃO APLICADO	1
57054764	NÃO APLICADO	1
57054888	NÃO APLICADO	1
57054952	NÃO APLICADO	1
57055098	NÃO APLICADO	1
57055131	NÃO APLICADO	1
57055268	NÃO APLICADO	1
57055297	NÃO APLICADO	1
57055375	NÃO APLICADO	1
57055385	NÃO APLICADO	1
57055423	NÃO APLICADO	1
57055455	NÃO APLICADO	1
57055460	NÃO APLICADO	1
57055536	NÃO APLICADO	1
57055595	NÃO APLICADO	1
57055634	NÃO APLICADO	1
57055650	NÃO APLICADO	1
57055758	NÃO APLICADO	1
57055889	NÃO APLICADO	1
57055989	NÃO APLICADO	1
57055995	NÃO APLICADO	1
57056219	NÃO APLICADO	1
57056228	NÃO APLICADO	1
57056384	NÃO APLICADO	1
57056422	NÃO APLICADO	1
57056527	NÃO APLICADO	1
57056811	NÃO APLICADO	1
57056865	NÃO APLICADO	1
57056977	NÃO APLICADO	1
57056992	NÃO APLICADO	1
57057056	NÃO APLICADO	1
57057057	NÃO APLICADO	1
57057082	NÃO APLICADO	1

57057084	NÃO APLICADO	1
57057087	NÃO APLICADO	1
57057162	NÃO APLICADO	1
57057166	NÃO APLICADO	1
57057248	NÃO APLICADO	1
57057274	NÃO APLICADO	1
57057292	NÃO APLICADO	1
57057296	NÃO APLICADO	1
57057506	NÃO APLICADO	1
57057507	NÃO APLICADO	1
57057511	NÃO APLICADO	1
57057534	NÃO APLICADO	1
57057553	NÃO APLICADO	1
57057566	NÃO APLICADO	1
57057596	NÃO APLICADO	1
57057597	NÃO APLICADO	1
57057630	NÃO APLICADO	1
57057706	NÃO APLICADO	1
57057788	NÃO APLICADO	1
57057795	NÃO APLICADO	1
57057893	NÃO APLICADO	1
57058413	NÃO APLICADO	1
57058416	NÃO APLICADO	1
57058438	NÃO APLICADO	1
57058532	NÃO APLICADO	1
57058534	NÃO APLICADO	1
57058614	NÃO APLICADO	1
57058707	NÃO APLICADO	1
57058708	NÃO APLICADO	1
57058740	NÃO APLICADO	1
57058794	NÃO APLICADO	1
57058859	NÃO APLICADO	1
57059017	NÃO APLICADO	1
57059061	NÃO APLICADO	1
57059097	NÃO APLICADO	1
57059191	NÃO APLICADO	1
57059200	NÃO APLICADO	1
57059231	NÃO APLICADO	1
57059234	NÃO APLICADO	1

57059299	NÃO APLICADO	1
57059405	NÃO APLICADO	1
57059467	NÃO APLICADO	1
57059567	NÃO APLICADO	1
57059665	NÃO APLICADO	1
57059748	NÃO APLICADO	1
57059788	NÃO APLICADO	1
57059922	NÃO APLICADO	1
57059924	NÃO APLICADO	1
57059961	NÃO APLICADO	1
57060035	NÃO APLICADO	1
57060115	NÃO APLICADO	1
57060317	NÃO APLICADO	1
57060388	NÃO APLICADO	1
57060434	NÃO APLICADO	1
57060521	NÃO APLICADO	1
57060550	NÃO APLICADO	1
57060567	NÃO APLICADO	1
57060684	NÃO APLICADO	1
57060707	NÃO APLICADO	1
57060742	NÃO APLICADO	1
57060815	NÃO APLICADO	1
57060818	NÃO APLICADO	1
57060879	NÃO APLICADO	1
57060888	NÃO APLICADO	1
57060921	NÃO APLICADO	1
57061059	NÃO APLICADO	1
57061064	NÃO APLICADO	1
57061100	NÃO APLICADO	1
57061153	NÃO APLICADO	1
57061176	NÃO APLICADO	1
57061215	NÃO APLICADO	1
57061305	NÃO APLICADO	1
57061307	NÃO APLICADO	1
57061403	NÃO APLICADO	1
57061455	NÃO APLICADO	1
57061496	NÃO APLICADO	1
57061537	NÃO APLICADO	1
57061746	NÃO APLICADO	1

57061747	NÃO APLICADO	1
57061784	NÃO APLICADO	1
57061812	NÃO APLICADO	1
57061840	NÃO APLICADO	1
57061875	NÃO APLICADO	1
57061967	NÃO APLICADO	1
57062031	NÃO APLICADO	1
57062155	NÃO APLICADO	1
57062271	NÃO APLICADO	1
57062465	NÃO APLICADO	1
57062490	NÃO APLICADO	1
57062572	NÃO APLICADO	1
57062723	NÃO APLICADO	1
57065527	NÃO APLICADO	1
57067878	NÃO APLICADO	1
57040840	NÃO ISOLADO, BITOLA 4 AWG, 7 FIOS - F.P.C.	1
57058999	PARAFUSO OLHAL 5/8X12" 6R	1
57046843	PARA-RAIO TIPO VALVULA P/ 15KV	1
57044399	PORTA FUSIVEL CH.FUS.100A 15KV	1
57054818	PORTA FUSIVEL CH.FUS.100A 15KV	1
57043011	PORTA FUSIVEL CH.FUS.50A 15KV	1
57046062	PORTA FUSIVEL CH.FUS.50A 15KV	1
57052455	PORTA FUSIVEL CH.FUS.50A 15KV	1
57034686	POSTE CONC. ARMADO DT 9/300	1
57057325	POSTE CONC. ARMADO DT 9/300	2
57059234	POSTE CONC. ARMADO DT 9/300	1
57037672	POSTE CONC. ARMADO DT 11/300	2
57041633	POSTE CONC. ARMADO DT 11/300	1
57033054	SELO DE SEGURANÇA	1
57033943	SELO DE SEGURANÇA	1
57034167	SELO DE SEGURANÇA	1
57034840	SELO DE SEGURANÇA	1
57034860	SELO DE SEGURANÇA	1
57035007	SELO DE SEGURANÇA	2
57035068	SELO DE SEGURANÇA	1
57035190	SELO DE SEGURANÇA	1
57035452	SELO DE SEGURANÇA	1
57036028	SELO DE SEGURANÇA	1
57036813	SELO DE SEGURANÇA	1

57036893	SELO DE SEGURANÇA	1
57037153	SELO DE SEGURANÇA	1
57037223	SELO DE SEGURANÇA	2
57040498	SELO DE SEGURANÇA	1
57040989	SELO DE SEGURANÇA	1
57041069	SELO DE SEGURANÇA	1
57042782	SELO DE SEGURANÇA	1
57043447	SELO DE SEGURANÇA	1
57043697	SELO DE SEGURANÇA	2
57044174	SELO DE SEGURANÇA	1
57046152	SELO DE SEGURANÇA	1
57046202	SELO DE SEGURANÇA	1
57046655	SELO DE SEGURANÇA	1
57046845	SELO DE SEGURANÇA	2
57047064	SELO DE SEGURANÇA	1
57047686	SELO DE SEGURANÇA	1
57047908	SELO DE SEGURANÇA	2
57047928	SELO DE SEGURANÇA	1
57049100	SELO DE SEGURANÇA	2
57049132	SELO DE SEGURANÇA	2
57053114	SELO DE SEGURANÇA	1
57054309	SELO DE SEGURANÇA	1
57054469	SELO DE SEGURANÇA	1
57055275	SELO DE SEGURANÇA	1
57055648	SELO DE SEGURANÇA	2
57055757	SELO DE SEGURANÇA	1
57056117	SELO DE SEGURANÇA	1
57056408	SELO DE SEGURANÇA	2
57056831	SELO DE SEGURANÇA	2
57057173	SELO DE SEGURANÇA	1
57057629	SELO DE SEGURANÇA	1
57057976	SELO DE SEGURANÇA	1
57058873	SELO DE SEGURANÇA	1
57059239	SELO DE SEGURANÇA	1
57060801	SELO DE SEGURANÇA	1
57061067	SELO DE SEGURANÇA	1
57061102	SELO DE SEGURANÇA	2
57061127	SELO DE SEGURANÇA	2
57041907	SELO,SEG,POLIC,AMARELO,ARAME 26X150MM	1

57036296	SELO,SEG,POLIC,CINZA,ARAME 26X150MM	1
57044501	SELO,SEG,POLIC,CINZA,ARAME 26X150MM	4
57047224	SELO,SEG,POLIC,CINZA,ARAME 26X150MM	2
57054201	SELO,SEG,POLIC,CINZA,ARAME 26X150MM	2
57054794	SELO,SEG,POLIC,CINZA,ARAME 26X150MM	1
57055605	SELO,SEG,POLIC,CINZA,ARAME 26X150MM	1
57057453	SELO,SEG,POLIC,CINZA,ARAME 26X150MM	1
57058129	SELO,SEG,POLIC,CINZA,ARAME 26X150MM	1
57060745	SELO,SEG,POLIC,CINZA,ARAME 26X150MM	2
57035470	TERMINAL TIPO ILHÓS PARA CABO 10mm <sup>2</sup>	2
57056120	TERMINAL TIPO ILHÓS PARA CABO 10mm <sup>2</sup>	2
57060745	TERMINAL TIPO ILHÓS PARA CABO 10mm <sup>2</sup>	4
57034167	TERMINAL TUBULAR COMP. 10mm	2
57035116	TERMINAL TUBULAR COMP. 10mm	2
57035452	TERMINAL TUBULAR COMP. 10mm	4
57037223	TERMINAL TUBULAR COMP. 10mm	2
57037866	TERMINAL TUBULAR COMP. 10mm	2
57040498	TERMINAL TUBULAR COMP. 10mm	2
57040535	TERMINAL TUBULAR COMP. 10mm	2
57043697	TERMINAL TUBULAR COMP. 10mm	4
57046978	TERMINAL TUBULAR COMP. 10mm	2
57047686	TERMINAL TUBULAR COMP. 10mm	2
57055648	TERMINAL TUBULAR COMP. 10mm	4
57061127	TERMINAL TUBULAR COMP. 10mm	2
57045422	TERMINAL TUBULAR COMP. 16mm	8
57053881	TERMINAL TUBULAR COMP. 16mm	4
57046843	TRANSF. MONOF. 10 KVA 7,97KV	1
57060184	TRANSFORMADOR 10 KVA, 15 KV	1
57059299	TRANSFORMADOR 15 KVA, 15 KV	1
57033982	TRANSFORMADOR 15 KVA, 34,5 KV	1
57047913	TRANSFORMADOR 225 KVA, 15 KV	1
57054423	TRANSFORMADOR 30 KVA, 34,5 KV	1

## **6 ANEXOS**

Anexo I – Fotografias dos Danos Causados à Comunidade e ao Sistema Elétrico

Anexo II - Reportagens da Mídia

Anexo III – Laudo de Evento Climático Intenso para o Piauí

Anexo IV – Lista das Ocorrências em Situação de Emergência

**Anexo I – Fotografias dos Danos Causados à Comunidade e ao Sistema Elétrico**

**Evidências Fotográficas**



**Timemark**  
Foto 100% Real

© 2012-2024 J&T UAR. Timemark Verified

**J&T** 06:47

**Express**  
Seg, 22 dez. 2025 BRT  
PI-236, Água Branca - PI, 64460-000



**Timemark**  
Foto 100% Real

© 2012-2024 J&T UAR. Timemark Verified

**J&T** 06:47

**Express**  
Seg, 22 dez. 2025 BRT  
PI-236, Água Branca - PI, 64460-000

**Foto** – O atendimento ocorreu em cenário crítico, decorrente de fortes chuvas associadas a ventos intensos, que provocaram a queda de vegetação de grande porte sobre a rede elétrica. O impacto ocasionou a quebra de cabos condutores e danos significativos à estrutura de poste, comprometendo o circuito e a segurança da área. A vegetação, de grande volume e peso elevado, permaneceu apoiada sobre a rede e sobre a via de acesso, obstruindo completamente o trajeto, o que impediu o acesso imediato de veículos operacionais. Diante dessa condição, a equipe enfrentou dificuldade extrema para alcançar o ponto de defeito, sendo necessário deslocamento a pé, avaliação minuciosa dos riscos e isolamento da área. A remoção da vegetação apresentou elevado grau de complexidade, exigindo tempo adicional para corte controlado e retirada gradual, em função do risco de novos deslocamentos da árvore, da proximidade com a rede energizada e da instabilidade do solo ocasionada pelas chuvas. Somente após a liberação parcial do trajeto foi possível iniciar as intervenções corretivas. **Regional:** Metropolitana **Município:** Água Branca **Data:** 22/12/2025 **Ocorrência:** 177867-12-2025



**Foto** – No atendimento da ocorrência, a equipe encontrou condições operacionais adversas, provocadas por fortes chuvas associadas a ventania intensa, que resultaram na derrubada de uma árvore de grande porte sobre a rede de distribuição. A vegetação caída interferiu diretamente no circuito, comprometendo o acesso ao ponto de atuação e exigindo avaliação criteriosa dos riscos elétricos e mecânicos envolvidos. A situação demandou maior cautela no deslocamento e no posicionamento dos veículos e equipamentos, bem como a adoção de procedimentos de segurança antes do início das atividades, em função da instabilidade do ambiente e do porte da árvore. Essas condições impactaram no tempo de preparação e execução do atendimento.

**Regional:** Metropolitana **Município:** Teresina **Data:** 22/12/2025 **Ocorrência:** 187013-12-2025



**Foto** – No atendimento da ocorrência, a equipe se deparou com interferência física severa no local, ocasionada pela queda de uma árvore de grande porte, que obstruiu totalmente a via de acesso e atingiu a área próxima à rede de distribuição. A presença de galhos, tronco e vegetação espalhados pelo solo impossibilitou o posicionamento imediato dos veículos e a aproximação segura da equipe ao ponto do defeito em função do risco potencial à segurança operacional, foi necessária a avaliação prévia do cenário, bem como a adoção de medidas de cautela até que houvesse condição mínima para avanço no atendimento. A complexidade da situação exigiu tempo adicional para organização do local e liberação parcial do acesso. Somente após a estabilização do ambiente e a remoção dos principais obstáculos foi possível dar prosseguimento às atividades operacionais.  
**Regional:** Metropolitana **Município:** Altos **Data:** 22/12/2025 **Ocorrência:** 182182-12-2025



**Foto:** Durante o deslocamento da equipe até o local do defeito, foram identificadas dificuldades significativas de acesso, em decorrência de alagamento da via principal causado por fortes chuvas na região. O acúmulo de água comprometeu as condições de trafegabilidade, impossibilitando a passagem segura pelo trajeto habitual. Diante desse cenário, a equipe foi obrigada a utilizar um caminho alternativo, mais extenso e com condições restritas de acesso, o que demandou maior tempo de deslocamento e condução cautelosa, sempre priorizando a segurança dos colaboradores e dos equipamentos. Essa condição impactou diretamente no tempo de chegada ao local do defeito. Após a transposição do trecho alagado por rota alternativa e a verificação de condições mínimas de segurança, foi possível dar continuidade ao atendimento.

**Regional:** Metropolitana **Município:** Olho d' água do Piauí **Data:** 22/12/2025 **Ocorrência:** 181229





**Foto** – Durante o atendimento, a equipe enfrentou dificuldade significativa de acesso ao ponto de defeito, em razão da queda de vegetação de grande porte sobre a estrada, ocasionando a obstrução total da via e impedindo a locomoção do veículo operacional. Diante da impossibilidade de transitar pelo trajeto habitual, foi necessário buscar caminho alternativo, consideravelmente mais longo e de difícil deslocamento, o que resultou em aumento no tempo de chegada da equipe ao local da ocorrência. As condições do percurso alternativo apresentavam limitações de trafegabilidade, exigindo condução cautelosa e avaliação constante de riscos elétricos

**Município:** Altos **Regional:** Metropolitana **Data:** 23/12/2025 **Ocorrência:** 189815



**Foto** – No atendimento da ocorrência, a equipe enfrentou restrição significativa de acesso ao local, em virtude da queda de uma árvore de grande porte, que bloqueou o trajeto de deslocamento até o ponto de intervenção. A obstrução impossibilitou a circulação normal dos veículos operacionais e o posicionamento adequado dos equipamentos. Diante da limitação física da via, foi necessário realizar manobras e avaliação do terreno, bem como aguardar condições seguras para avanço, priorizando a integridade da equipe e a preservação dos recursos operacionais. A liberação do acesso demandou tempo adicional, considerando o porte da árvore e a necessidade de remoção parcial para permitir a continuidade das atividades. Em razão desse cenário, houve impacto no tempo de atendimento, o qual está justificado por impedimento operacional externo, não relacionado à atuação da equipe, decorrente de obstrução causada por vegetação de grande porte.

**Regional:** Metropolitana **Data:** 23/12/2025 **Ocorrência:** 193114





**Foto** – Forte chuva ocorrida no dia 21/12/2025 ocasionando desarme do disjuntor 19S1 da Subestação Corrente e na pesquisa de defeito e recomposição houve dificuldades devido alagamento e difícil acesso  
**Regional:** Floriano **Município:** Corrente **Data:** 21/12/2025 **Ocorrência:** 169517-12-2025



**Foto** – Forte chuva com áreas alagadiças, dificultando o acesso ao atendimento  
**Regional:** Floriano **Município:** Bertolínia **Data:** 21/12/2025 **Ocorrência:** 169517-12-2025



**Foto** – No atendimento da ocorrência, a equipe encontrou condições operacionais adversas, com dificuldade de acesso e consequente atolamento da viatura devido solo bastante encharcado.  
**Regional:** Floriano **Município:** Uruçui **Data:** 22/12/2025



**Foto** – Forte chuva com áreas alagadiças, dificultando o acesso ao atendimento  
**Regional:** Floriano **Município:** Porto Alegre do Piauí **Data:** 22/12/2025



**Foto** – No dia 22/12/2025, a equipe de prefixo PI-OER - E001M foi direcionada para atendimento da OC nº 173549-12-2025, referente a falta de energia na região de Cajazeiras do Piauí (Oeiras). Em deslocamento até o local, equipe ficou sem acesso ao local devido às fortes chuvas que interditaram a estrada de acesso, impossibilitando o procedimento de recomposição. Foi necessário que as equipes procurassem outras estradas alternativas, aumentando o deslocamento e o tempo de espera para os clientes.

**Regional:** Picos **Município:** Cajazeiras do Piauí **Data:** 22/12/2025 **Ocorrência:** 173549



**Foto** – Dificuldade de acesso devido fortes chuvas que ocorreram nos dias 21 e 22 em Gilbués. O solo ficou bastante encharcado causando atoleiros.

**Regional:** Floriano **Município:** Gilbués **Data:** 22/12/2025

Anexo II - Reportagens da Mídia:

### Evidência de Mídias

**Instagram**

**Chuva com vento forte derruba quadra esportiva em Picos**

**agoraED**

Uma forte chuva acompanhada de ventos intensos na tarde deste domingo (21) de dezembro, derrubou a estrutura de uma quadra esportiva localizada no bairro Morada Nova, em Picos. A cobertura metálica do equipamento público não resistiu à força do vento e acabou desabando.

Segundo informações preliminares, no momento do ocorrido não havia pessoas no local, e não há registro de feridos. Moradores da região relataram que a chuva veio acompanhada de rajadas de vento fortes, causando susto e prejuízos materiais. Após o incidente, a área foi isolada para evitar novos acidentes.

O caso deverá ser avaliado pelos órgãos competentes e pela Prefeitura

397 3

há 4 dias

**Instagram**

**Picos - PI**

21.12.2025

**Primeiras chuvas deixam rastros de destruição**

**picosbacana** 4 d

Na tarde deste domingo (21.12), foram registradas fortes ventanias na cidade de Picos-PI.

O fato aconteceu no final da tarde deste domingo, quando ao início de uma chuva veio acompanhada de ventos fortes gerando vários sustos.

Nas imagens é possível ver uma das situações causadas pelos ventos, quando um portão foi arrancado e o teto de uma residência foi destelhado devido a ventania.

Há relatos de bairros inteiros sem energia devido à queda da rede elétrica, que estendeu a falta de energia até às 2h30 da manhã, aproximadamente.

19 3

há 4 dias

**Instagram**

**cidadeverde.com**

**Forte chuva com ventania causa estragos em diversos bairros de Picos**

**cidadeverde** 4 d

Uma forte ventania seguida de chuva intensa atingiu a cidade de Picos, a 313 km de Teresina, no final da tarde deste domingo (21), causando danos materiais e interrupção no fornecimento de energia elétrica em diversos bairros. O fenômeno ocorreu durante a vigência de um alerta amarelo emitido pelo Instituto Nacional de Meteorologia (INMET), que previu para a região chuvas de até 30 mm por hora e ventos intensos de 40 a 60 km/h.

Entre os estragos registrados estão a destruição da cobertura de uma quadra poliesportiva no bairro Morada Nova, a queda de árvores e postes, e danos a estabelecimentos comerciais, como um posto de combustível que teve parte do teto comprometida. Em uma residência, a força do vento foi suficiente para arrancar completamente o teto. o fono

1,6 mil 40

**Instagram**

**Moradores e comerciantes relatam perdas após temporal em Picos**

**tvcidadeverdepicos** 3 d

A forte ventania seguida de chuva registrada em Picos neste domingo (21), deixou um rastro de prejuízos em diversos bairros da cidade. Além dos danos estruturais, como queda de portões, deslocamento de mesas e danos em estabelecimentos comerciais, a instabilidade e a falta de energia elétrica provocaram perdas materiais significativas, afetando principalmente moradores e empreendedores que dependem do fornecimento regular para manter suas atividades e conservar alimentos.

Em vários pontos do município, o fornecimento de energia permaneceu interrompido por horas e, em alguns casos, por mais de 24 horas, ocasionando a perda de alimentos perecíveis e danos a equipamentos elétricos.

889 14

há 3 dias

Entrar para curtir ou comentar

 <p>Instagram</p> <p>Entrar</p> <p>Audio original</p> <p>portalcidadesemfoco 4 d</p> <p>No final da tarde deste domingo (21), a cidade de Picos registrou uma forte chuva acompanhada de ventania, que segue causando transtornos em diferentes pontos do município. Até o momento, há o registro de que a força do vento derrubou a bomba de um posto de combustíveis, além de um freezer, conforme mostram vídeos que circulam nas redes sociais. O fenômeno ainda está em andamento.</p> <p>Além disso, há relatos de moradores informando que um poste chegou a cair em um dos bairros da cidade. A situação segue sendo apurada e novas informações devem ser divulgadas ao longo das próximas horas.</p> <p>Mais informações no @portalcidadesemfoco e cidadesemfoco.com</p> <p>3,6 mil 54</p>	 <p>Instagram</p> <p>Entrar Cadar</p> <p>cidadesnnet 4 d</p> <p>Uma forte chuva, acompanhada de ventos intensos, foi registrada no final da tarde deste domingo, 21 de dezembro, na cidade de Picos, deixando rastros de destruição e prejuízos em diferentes pontos da cidade.</p> <p>Vídeos compartilhados nas redes sociais mostram o teto da quadra poliesportiva do bairro Morada Nova caído ao chão após a ação do vento. No bairro Junco, a estrutura do teto de um posto de combustíveis também foi danificada.</p> <p>Na região central da cidade, imagens registraram uma antena parabólica que foi arrancada do telhado de uma residência e arremessada para a via pública, na Rua Coelho Rodrigues, evidenciando a força da ventania.</p> <p>4,1 mil 77</p> <p>há 4 dias</p> <p>Entrar para curtir ou comentar</p>
<h3>Chuva e ventos de até 80 km/h derrubam bomba, quadra e portões e destelham casas no PI</h3> <p>Além dos estragos, ruas ficaram alagadas em outra cidade do estado. Piauí tem dois alertas de chuvas intensas até terça (23).</p> <p>Por <b>Eric Souza</b>, Carmo Neto, g1 PI, TV Clube 22/12/2025 11h22 - Atualizado há 4 semanas</p>	<p><a href="https://g1.globo.com/pi/piaui/noticia/2025/12/22/chuva-ventos-estragos-piaui.ghtml">https://g1.globo.com/pi/piaui/noticia/2025/12/22/chuva-ventos-estragos-piaui.ghtml</a></p>
<h3>INMET emite alerta laranja de chuvas intensas com risco de alagamentos em Teresina e Região até terça-feira (23)</h3> <p>INMET emite alerta de perigo para Teresina e região 22 de dezembro de 2025   10:38</p>	<p><a href="https://www.otempo.com.br/tempo/2025/12/22/inmet-emite-alerta-laranja-de-chuvas-intensas-com-risco-de-alagamentos-em-teresina-e-regiao-ate-terca-feira-23">https://www.otempo.com.br/tempo/2025/12/22/inmet-emite-alerta-laranja-de-chuvas-intensas-com-risco-de-alagamentos-em-teresina-e-regiao-ate-terca-feira-23</a></p>
<h3>Jacarés são flagrados em áreas urbanas de Teresina e Parnaíba após fortes chuvas no Piauí</h3> <p>A aparição desses répteis é um fenômeno recorrente em períodos de chuvas intensas, especialmente em bairros situados próximos a rios e áreas de preservação ambiental</p> <p>Redação Atualizado em 23/12/2025 14:27</p>	<p><a href="https://portalclubenews.com/2025/12/23/jacares-sao-flagrados-em-areas-urbanas-de-teresina-e-parnaiba-apos-fortes-chuvas-no-piaui/">https://portalclubenews.com/2025/12/23/jacares-sao-flagrados-em-areas-urbanas-de-teresina-e-parnaiba-apos-fortes-chuvas-no-piaui/</a></p>
<h3>Enchente deixa ruas alagadas e famílias desabrigadas em Uruçuí</h3> <p>Casas e veículos chegaram a ficar praticamente submersos após a forte chuva desta segunda-feira (22).</p>	<p><a href="https://www.gp1.com.br/pi/piaui/noticia/2025/12/23/enchente-deixa-ruas-alagadas-e-familias-desabrigadas-em-urucui-611305.html">https://www.gp1.com.br/pi/piaui/noticia/2025/12/23/enchente-deixa-ruas-alagadas-e-familias-desabrigadas-em-urucui-611305.html</a></p>

<p><b>Forte chuva com ventania causa estragos em diversos bairros de Picos</b></p> <p>22/12/2025 08h52</p> <p> </p>   <p>Temporal em Picos</p>	<p><a href="https://cidadeverde.com/noticias/447747/forte-chuva-com-ventania-causa-estragos-em-diversos-bairros-de-picos">https://cidadeverde.com/noticias/447747/forte-chuva-com-ventania-causa-estragos-em-diversos-bairros-de-picos</a></p>
<p></p> <p>HOME NOTÍCIAS ENTRETENIMENTO CURIOSIDADE POLÍTICA POLÍCIA PIAUÍ ESPORTES CONCURSOS COLUNAS CIDADES MEIO BEM ESTAR ÚLTIMAS NOTÍCIAS</p> <p>Home » Piauí</p> <p><b>Jacaré aparece em calçada após chuva na zona Leste de Teresina; vídeo</b></p> <p>O animal silvestre, com cerca de um metro de comprimento, foi visto passeando perto de uma casa</p>	<p><a href="https://www.meionews.com/piaui/jacare-aparece-em-calçada-apos-chuva-na-zona-leste-de-teresina-video-550535">https://www.meionews.com/piaui/jacare-aparece-em-calçada-apos-chuva-na-zona-leste-de-teresina-video-550535</a></p>

**Anexo III – Laudo de Evento Climático Intenso para o Piauí**

Evidências de decretos:



Climatedempo Energia

**LAUDO DE EVENTO METEOROLÓGICO**  
**21 a 23 de Dezembro de 2025**

**Produzido por:**

CLIMATEMPO

**Cliente:**

Equatorial-PI

Janeiro, 2026

**Iluminar o futuro da humanidade**

## Sumário

<b>1</b>	<b>Análise de Evento Meteorológico</b>	<b>2</b>
1.1	Região de Estudo . . . . .	2
1.2	Descrição do Evento . . . . .	2
1.3	Abrangência do Evento . . . . .	3
1.3.1	Satélite . . . . .	3
1.3.2	Descargas Atmosféricas . . . . .	6
1.3.3	Chuva . . . . .	12
1.3.4	Rajadas de Vento . . . . .	18
<b>2</b>	<b>Notícias</b>	<b>23</b>
<b>3</b>	<b>Classificação COBRADE</b>	<b>24</b>
3.1	Resumo do Evento . . . . .	24
<b>4</b>	<b>Referências</b>	<b>26</b>
<b>5</b>	<b>Anexos</b>	<b>27</b>

Sede Climatepo - Avenida Paulista, 302 - 5º andar | Sala 63 - Bela Vista - São Paulo/SP - CEP 01310-000 - Tel. (11) 3736-4591

Labs Climatepo - Av. Dr. Altino Bondesan - 500 - Sala 1308 - Parque Tecnológico - São José dos Campos/SP - CEP 12247-016 - Tel. (12) 9.9143-1232  
[www.climatepo.com.br](http://www.climatepo.com.br)      [www.climatepoconsultoria.com.br](http://www.climatepoconsultoria.com.br)      [www.stormgeo.com](http://www.stormgeo.com)      1 de 27

## 1 Análise de Evento Meteorológico

### 1.1 Região de Estudo

Na figura a seguir é apresentada a área de concessão da Equatorial-PI, dividida em regionais, a serem analisadas neste relatório.

Figura 1: Regionais do estado do Piauí atendidas pela Equatorial-PI.

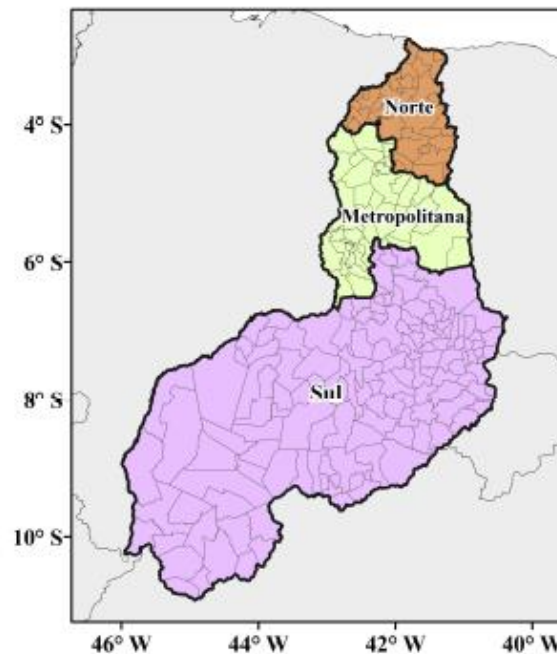

### 1.2 Descrição do Evento

A presença de um cavado em médios e altos níveis da atmosfera favoreceu a formação de tempestades sobre o estado do Piauí no período de 21 a 23 de Dezembro de 2025. Estas tempestades estiveram associadas a ocorrência de chuvas intensas, raios e fortes rajadas de vento, que causaram impactos sobre o estado.

Sede Climatepo - Avenida Paulista, 302 - 5º andar | Sala 63 - Bela Vista - São Paulo/SP - CEP 01310-000 - Tel. (11) 3736-4591

Labs Climatepo - Av. Dr. Altino Bondesan - 500 - Sala 1308 - Parque Tecnológico - São José dos Campos/SP - CEP 12247-016 - Tel. (12) 9.9143-1232  
[www.climatepo.com.br](http://www.climatepo.com.br) [www.climatepoconsultoria.com.br](http://www.climatepoconsultoria.com.br) [www.stormgeo.com](http://www.stormgeo.com) 2 de 27

### 1.3 Abrangência do Evento

#### 1.3.1 Satélite

A fim de identificar núcleos de chuva atuantes na atmosfera e visualizar o desenvolvimento e posição de sistemas meteorológicos são utilizadas imagens de satélite. A partir dessas análises, é possível inferir a abrangência do evento. Além disso, essas análises colaboram para determinar o horário de início e fim do evento.

As figuras a seguir apresentam as imagens do satélite GOES 19 (Canal 13) a cada 3 horas para o período do evento, 21 a 23 de Dezembro de 2025. Os tons mais quentes (amarelo, vermelho e rosa) indicam a presença de nuvens de grande desenvolvimento vertical, geralmente associadas à ocorrência de tempo severo.

Nos dias 21 de Dezembro a 23 de Dezembro (Figura 2-4) nota-se o predomínio de nuvens profundas sobre o estado, associadas a formação de tempestades com chuvas volumosas, raios e fortes rajadas de vento.

Figura 2: Imagens realçadas do satélite GOES-19 das 00 BRT até 21 BRT (a cada 3 horas) para o dia 21 de Dezembro.

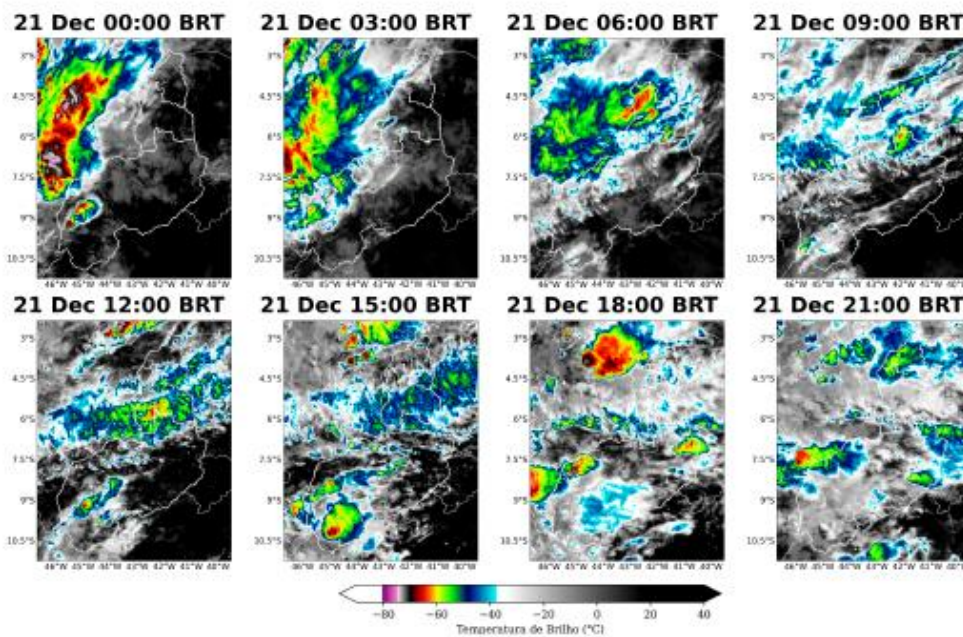

Sede Climatempo - Avenida Paulista, 302 - 5º andar | Sala 63 - Bela Vista - São Paulo/SP - CEP 01310-000 - Tel. (11) 3736-4591

Labs Climatempo - Av. Dr. Altino Bondesan - 500 - Sala 1308 - Parque Tecnológico - São José dos Campos/SP - CEP 12247-016 - Tel. (12) 9.9143-1232  
[www.climatempo.com.br](http://www.climatempo.com.br) [www.climatempo.orisukoria.com.br](http://www.climatempo.orisukoria.com.br) [www.stormgeo.com](http://www.stormgeo.com) 3 de 27

Figura 3: Imagens realçadas do satélite GOES-19 das 00 BRT até 21 BRT (a cada 3 horas) para o dia 22 de Dezembro.

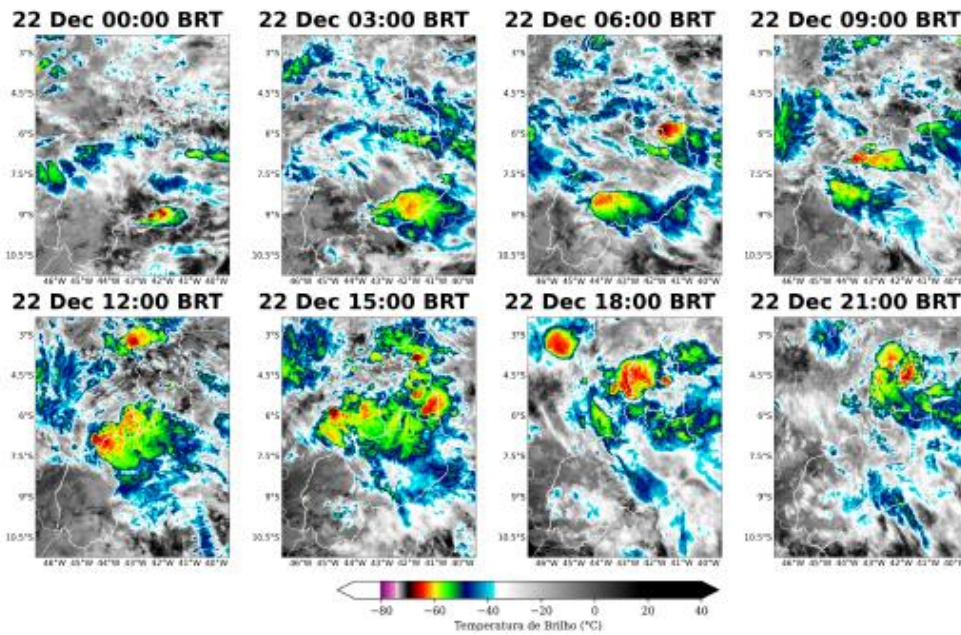

Sede Climatempo – Avenida Paulista, 302 – 5º andar | Sala 63 – Bela Vista – São Paulo/SP – CEP 01310-000 – Tel. (11) 3736-4591

Labs Climatempo - Av. Dr. Altino Bondesan - 500 - Sala 1308 - Parque Tecnológico - São José dos Campos/SP - CEP 12247-016 - Tel. (12) 9.9143-1232  
[www.climatempo.com.br](http://www.climatempo.com.br)    [www.climatempoconsultoria.com.br](http://www.climatempoconsultoria.com.br)    [www.stormgeo.com](http://www.stormgeo.com)    4 de 27

Figura 4: Imagens realçadas do satélite GOES-19 das 00 BRT até 21 BRT (a cada 3 horas) para o dia 23 de Dezembro.

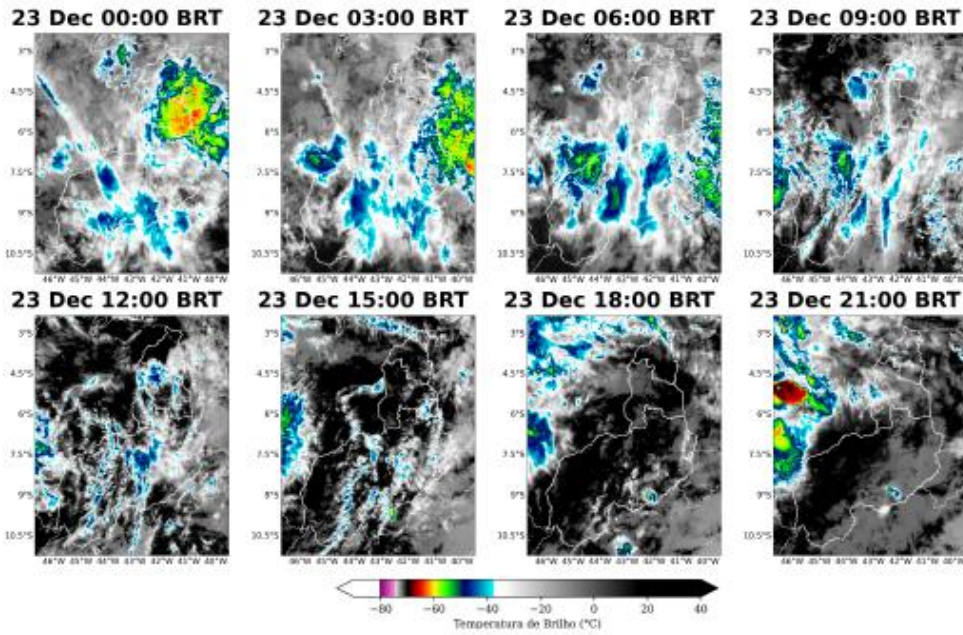

Sede Climatempo - Avenida Paulista, 302 - 5º andar | Sala 63 - Bela Vista - São Paulo/SP - CEP 01310-000 - Tel. (11) 3736-4591

Labs Climatempo - Av. Dr. Altino Bondesan - 500 - Sala 1308 - Parque Tecnológico - São José dos Campos/SP - CEP 12247-016 - Tel. (12) 9.9143-1232  
[www.climatempo.com.br](http://www.climatempo.com.br) [www.climatempoconsultoria.com.br](http://www.climatempoconsultoria.com.br) [www.stormgeo.com](http://www.stormgeo.com) 5 de 27

### 1.3.2 Descargas Atmosféricas

Para os dados de descargas atmosféricas, utiliza-se a base de dados da rede Earth Networks, sendo esta uma rede global que apresenta melhoria ano após ano em sua detecção de raios nuvem-solo e nuvem-nuvem. Para o propósito deste trabalho, utiliza-se apenas os raios nuvem-solo, os quais apresentam o maior impacto à infraestrutura e vida humana. Dessa maneira, de agora em diante sempre que mencionado a palavra raios, será referido à nuvem-solo.

No dia 21 de Dezembro (Figura 5) houve registro de raios em todas as regionais. A maior quantidade de raios foi registrada na regional Sul.

No dia 22 de Dezembro (Figura 6) houve registro de raios em todas as regionais. A maior quantidade de raios foi registrada na regional Sul.

No dia 23 de Dezembro (Figura 7) houve registro de raios nas regionais Sul e Metropolitana.

Sede Climatepo – Avenida Paulista, 302 – 5º andar | Sala 63 – Bela Vista – São Paulo/SP - CEP 01310-000 - Tel. (11) 3736-4591

Labs Climatepo - Av. Dr. Altino Bondesan - 500 - Sala 1308 - Parque Tecnológico - São José dos Campos/SP - CEP 12247-016 - Tel. (12) 9.9143-1232  
[www.climatepo.com.br](http://www.climatepo.com.br)      [www.climatepoconsultoria.com.br](http://www.climatepoconsultoria.com.br)      [www.stormgeo.com](http://www.stormgeo.com)      6 de 27

Figura 5: Ocorrências de descargas atmosféricas nuvem-solo detectadas pelo sistema Earth Networks para o dia 21 de Dezembro sobre a área de concessão da Equatorial-PI.

**Ocorrência de Raios**  
**Data: 21 Dec 2025**

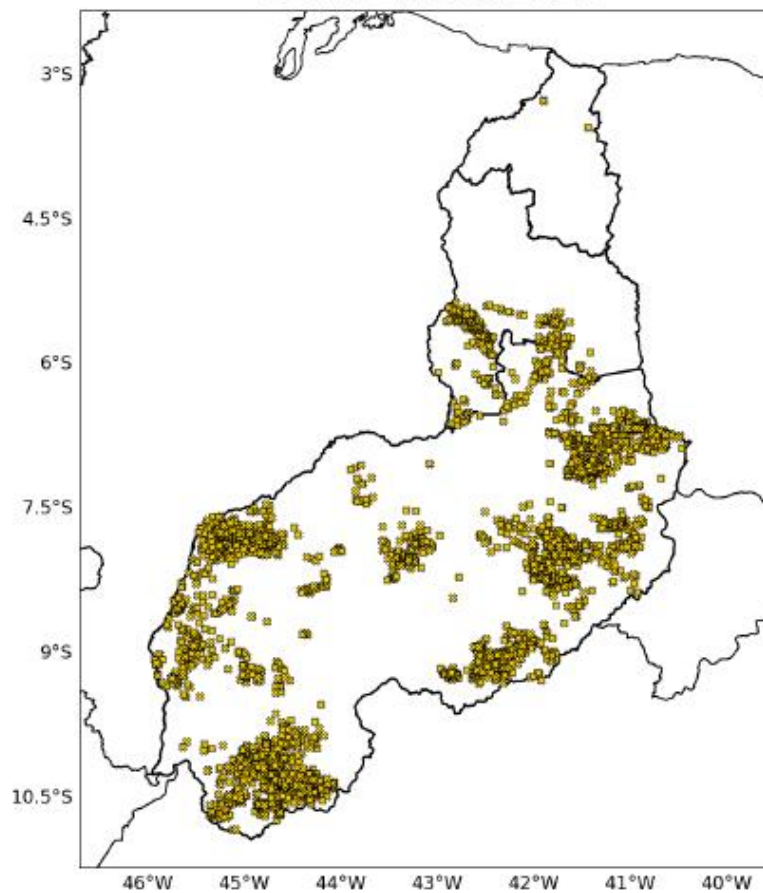

Sede Climateempo - Avenida Paulista, 302 - 5º andar | Sala 63 - Bela Vista - São Paulo/SP - CEP 01310-000 - Tel. (11) 3736-4591

Labs Climateempo - Av. Dr. Altino Bondesan - 500 - Sala 1308 - Parque Tecnológico - São José dos Campos/SP - CEP 12247-016 - Tel. (12) 9.9143-1232  
[www.climateempo.com.br](http://www.climateempo.com.br) [www.climateempoconsultoria.com.br](http://www.climateempoconsultoria.com.br) [www.stormgeo.com](http://www.stormgeo.com) 7 de 27

**CLIMATEMPO**  
A StormGeo Company

Figura 6: Ocorrências de descargas atmosféricas nuvem-solo detectadas pelo sistema Earth Networks para o dia 22 de Dezembro sobre a área de concessão da Equatorial-PI.

**Ocorrência de Raios**  
**Data: 22 Dec 2025**

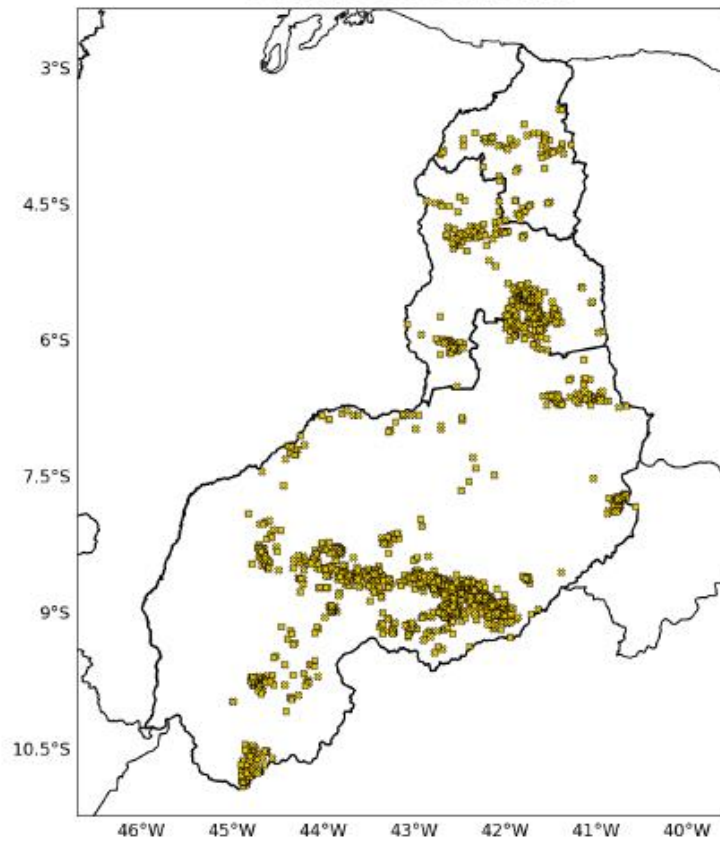

Sede Climateempo - Avenida Paulista, 302 - 5º andar | Sala 63 - Bela Vista - São Paulo/SP - CEP 01310-000 - Tel. (11) 3736-4591

Labs Climateempo - Av. Dr. Altino Bondesan - 500 - Sala 1308 - Parque Tecnológico - São José dos Campos/SP - CEP 12247-016 - Tel. (12) 9.9143-1232  
[www.climateempo.com.br](http://www.climateempo.com.br) [www.climateempoconsuloria.com.br](http://www.climateempoconsuloria.com.br) [www.stormgeo.com](http://www.stormgeo.com) 8 de 27

**CLIMATEMPO**  
A StormGeo Company

Figura 7: Ocorrências de descargas atmosféricas nuvem-solo detectadas pelo sistema Earth Networks para o dia 23 de Dezembro sobre a área de concessão da Equatorial-PI.

**Ocorrência de Raios**  
**Data: 23 Dec 2025**

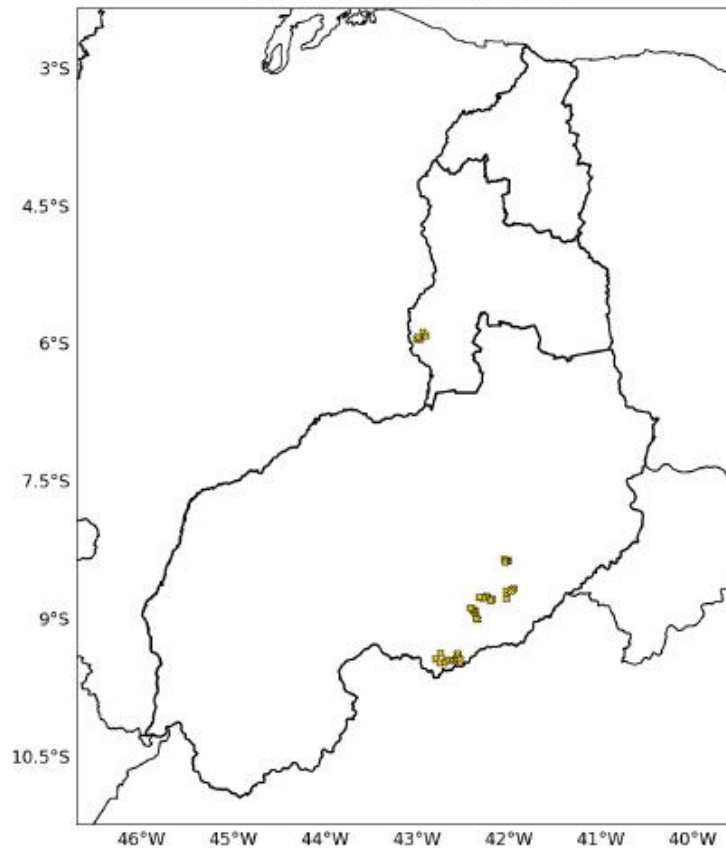

Sede Climatempo - Avenida Paulista, 302 - 5º andar | Sala 63 - Bela Vista - São Paulo/SP - CEP 01310-000 - Tel. (11) 3736-4591

Labs Climatempo - Av. Dr. Altino Bordesan - 500 - Sala 1308 - Parque Tecnológico - São José dos Campos/SP - CEP 12247-016 - Tel. (12) 9.9143-1232  
[www.climatempo.com.br](http://www.climatempo.com.br) [www.climatempoconsuloria.com.br](http://www.climatempoconsuloria.com.br) [www.stormgeo.com](http://www.stormgeo.com) 9 de 27

**CLIMATEMPO**  
A StormGeo Company

Figura 8: Ocorrências de descargas atmosféricas nuvem-solo detectadas pelo sistema Earth Networks para o período de 21 a 23 de Dezembro de 2025 sobre a área de concessão da Equatorial-PI.

**Ocorrência de Raios**  
**Período: 21 Dec 00:00 - 23 Dec 23:00 BRT 2025**

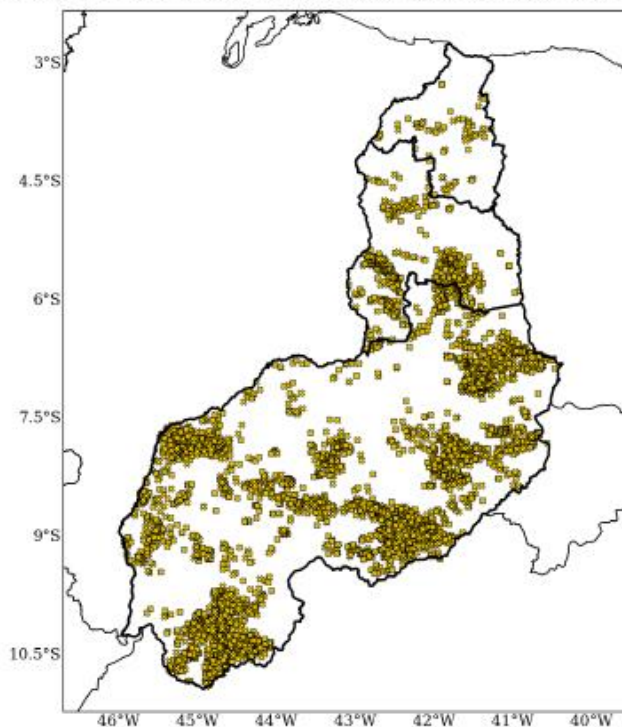

Sede Climatepo - Avenida Paulista, 302 - 5º andar | Sala 63 - Bela Vista - São Paulo/SP - CEP 01310-000 - Tel. (11) 3736-4591

Labs Climatepo - Av. Dr. Altino Bondesan - 500 - Sala 1308 - Parque Tecnológico - São José dos Campos/SP - CEP 12247-016 - Tel. (12) 9.9143-1232  
[www.climatepo.com.br](http://www.climatepo.com.br) [www.climatepoconsultoria.com.br](http://www.climatepoconsultoria.com.br) [www.stormgeo.com](http://www.stormgeo.com) 10 de 27

A Tabela 1 indica o total de raios para cada regional durante todo o evento. Destaca-se a regional Sul com 7.523 incidências de raios. O total registrado em toda área de concessão da Equatorial-PI foi de 8.620 raios.

Tabela 1: Total de raios durante o período do evento para cada Regional da área de concessão da Equatorial-PI.

Regional	Total de Raios
Sul	7523
Metropolitana	1018
Norte	79
<b>Total</b>	<b>8.620</b>

Sede Climatepo - Avenida Paulista, 302 - 5º andar | Sala 63 - Bela Vista - São Paulo/SP - CEP 01310-000 - Tel. (11) 3736-4591

Labs Climatepo - Av. Dr. Altino Bondesani - 500 - Sala 1308 - Parque Tecnológico - São José dos Campos/SP - CEP 12247-016 - Tel. (12) 9.9143-1232  
[www.climatepo.com.br](http://www.climatepo.com.br)    [www.climatepoconsultoria.com.br](http://www.climatepoconsultoria.com.br)    [www.stormgeo.com](http://www.stormgeo.com)    11 de 27

### 1.3.3 Chuva

Para facilitar a compreensão espacial dos volumes de chuva registrados na área de concessão da Equatorial-PI, as figuras a seguir mostram o acumulado diário de chuva registrada pelas estações meteorológicas do INMET e do CEMADEN. Os tons mais frios (verde, azul e roxo) indicam chuvas mais intensas. A classificação da intensidade da chuva acumulada diária é apresentada na referência [4].

As estações meteorológicas realizam medições pontuais, porém, esses valores são representativos de toda a área em seu entorno. Além disso, essa análise pode ser combinada com as imagens de satélite a fim de se obter uma maior confiabilidade da ocorrência de chuva na região. Ressalta-se que a falta de dados de estações meteorológicas em algumas regiões não exclui a possibilidade da ocorrência de chuva forte, e por isso, necessita-se da análise combinada de todas as variáveis apresentadas neste documento para inferir o potencial risco climático associado a transtornos.

No dia 21 de Dezembro (Figura 9), na regional Sul choveu com forte intensidade. Na regional Metropolitana choveu com intensidade moderada. Nas demais áreas, não houve registro de chuva significativa.

No dia 22 de Dezembro (Figura 10), choveu com intensidade extrema nas regionais Metropolitana, Norte e Sul.

No dia 23 de Dezembro (Figura 11), não houve registro de chuvas significativas na área de concessão da Equatorial-PI.

Os maiores acumulados de chuva para o evento de 21 a 23 de Dezembro de 2025 (Figura 12) ficaram concentrados na regional Metropolitana, com volumes superiores a 100 mm.

Sede Climatepo - Avenida Paulista, 302 - 5º andar | Sala 63 - Bela Vista - São Paulo/SP - CEP 01310-000 - Tel. (11) 3736-4591

Labs Climatepo - Av. Dr. Altino Bondesan - 500 - Sala 1308 - Parque Tecnológico - São José dos Campos/SP - CEP 12247-016 - Tel. (12) 9.9143-1232  
[www.climatepo.com.br](http://www.climatepo.com.br) [www.climatepoconsultoria.com.br](http://www.climatepoconsultoria.com.br) [www.stormgeo.com](http://www.stormgeo.com) 12 de 27

Figura 9: Acumulado diário de precipitação sobre a área de concessão da Equatorial-PI para o dia 21 de Dezembro, baseado nas estações meteorológicas do INMET e CEMADEN.

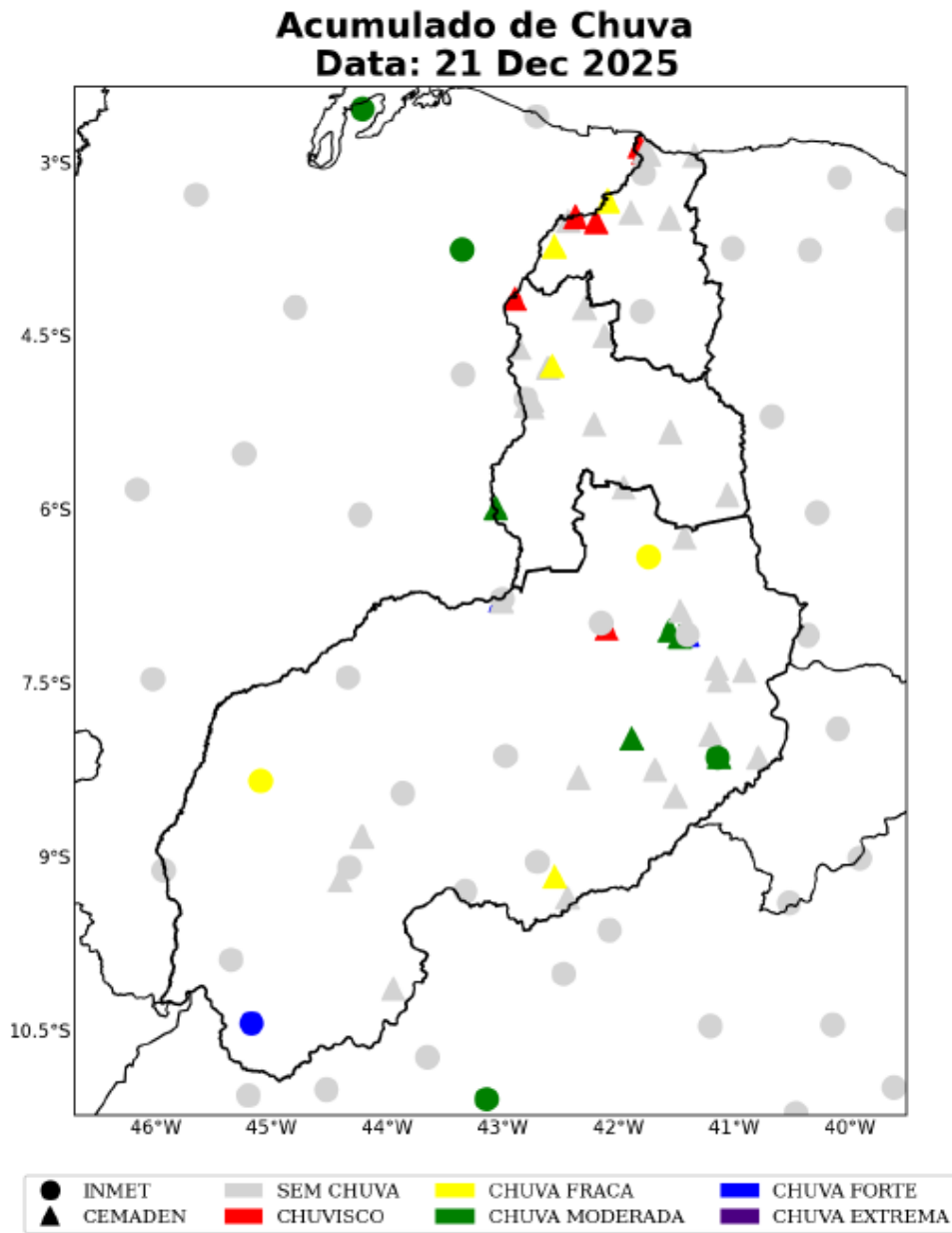

Sede Climatepo - Avenida Paulista, 302 - 5º andar | Sala 63 - Bela Vista - São Paulo/SP - CEP 01310-000 - Tel. (11) 3736-4591

Labs Climatepo - Av. Dr. Altino Bondesan - 500 - Sala 1308 - Parque Tecnológico - São José dos Campos/SP - CEP 12247-016 - Tel. (12) 9.9143-1232  
[www.climatepo.com.br](http://www.climatepo.com.br) [www.climatepoconsultoria.com.br](http://www.climatepoconsultoria.com.br) [www.stormgeo.com](http://www.stormgeo.com) 13 de 27

Figura 10: Acumulado diário de precipitação sobre a área de concessão da Equatorial-PI para o dia 22 de Dezembro, baseado nas estações meteorológicas do INMET e CEMADEN.

### Acumulado de Chuva Data: 22 Dec 2025

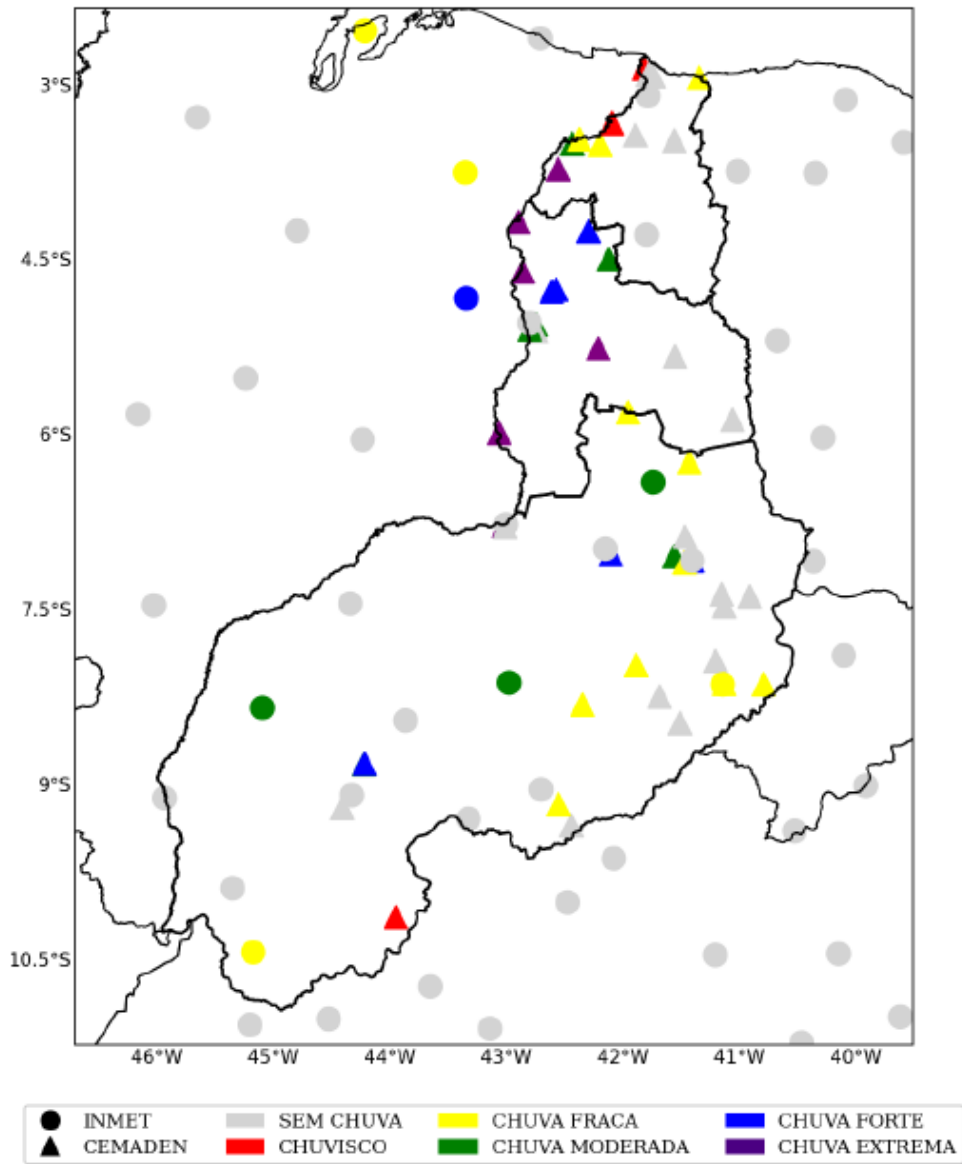

Sede Climatempo - Avenida Paulista, 302 - 5º andar | Sala 63 - Bela Vista - São Paulo/SP - CEP 01310-000 - Tel. (11) 3736-4591

Labs Climatempo - Av. Dr. Altino Bondesan - 500 - Sala 1308 - Parque Tecnológico - São José dos Campos/SP - CEP 12247-016 - Tel. (12) 9.9143-1232  
[www.climatempo.com.br](http://www.climatempo.com.br) [www.climatempoconsultoria.com.br](http://www.climatempoconsultoria.com.br) [www.stormgeo.com](http://www.stormgeo.com) 14 de 27

Figura 11: Acumulado diário de precipitação sobre a área de concessão da Equatorial-PI para o dia 23 de Dezembro, baseado nas estações meteorológicas do INMET e CEMADEN.

### Acumulado de Chuva Data: 23 Dec 2025

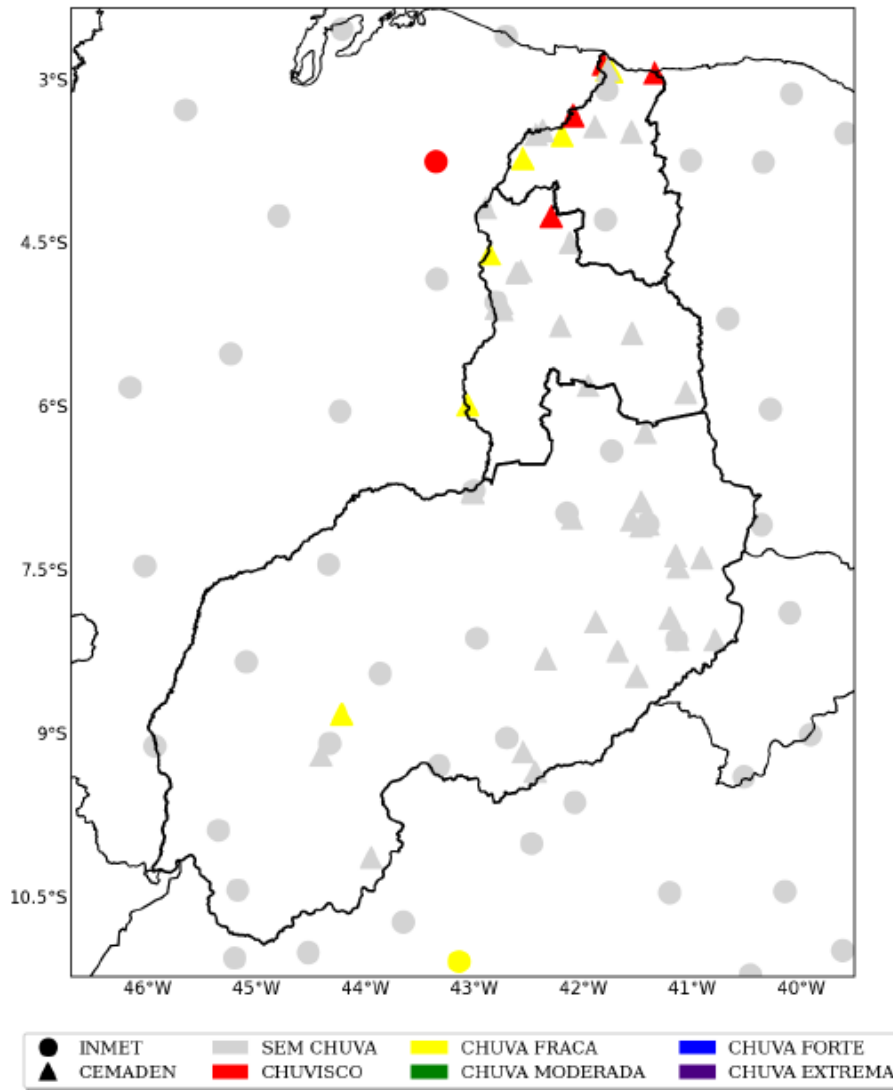

Sede Climatepo - Avenida Paulista, 302 - 5º andar | Sala 63 - Bela Vista - São Paulo/SP - CEP 01310-000 - Tel. (11) 3736-4591

Labs Climatepo - Av. Dr. Altino Bondesan - 500 - Sala 1308 - Parque Tecnológico - São José dos Campos/SP - CEP 12247-016 - Tel. (12) 9.9143-1232  
[www.climatepo.com.br](http://www.climatepo.com.br) [www.climatepoconsultoria.com.br](http://www.climatepoconsultoria.com.br) [www.stormgeo.com](http://www.stormgeo.com) 15 de 27

Figura 12: Acumulado de precipitação sobre a área de concessão da Equatorial-PI para o período do evento (dias 21 a 23 de Dezembro de 2025), baseado nas estações meteorológicas do INMET e CEMADEN.

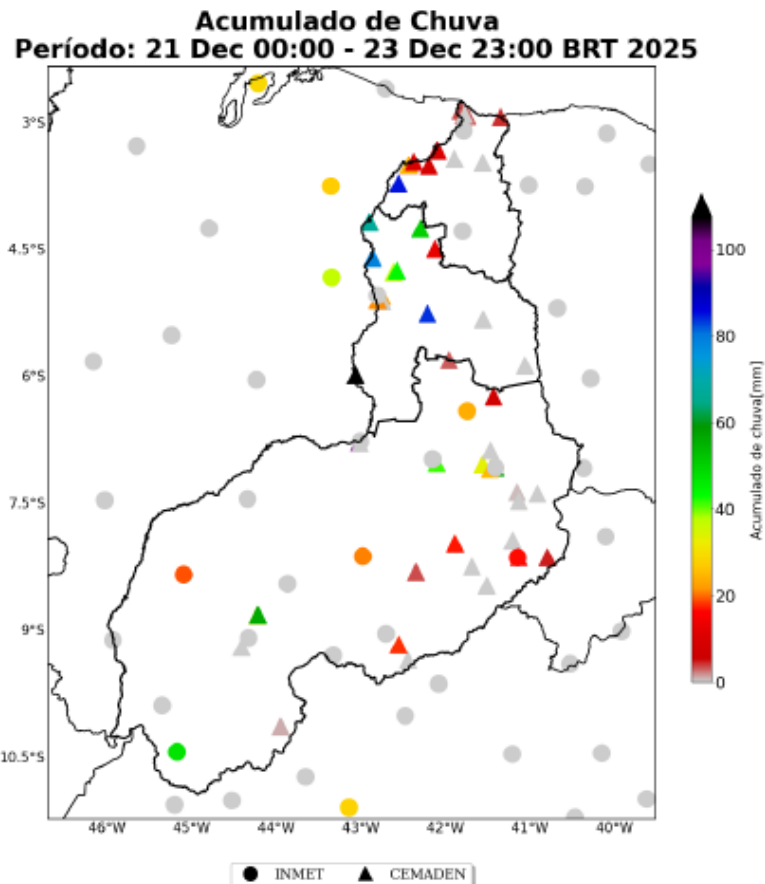

A Tabela 2 mostra a chuva acumulada no período de 21 a 23 de Dezembro de 2025 nos municípios sob concessão da Equatorial-PI. Destaca-se a ocorrência de acumulados de chuva de 107 mm no município de Palmeirais, localizado na regional Metropolitana.

Sede Climatepo - Avenida Paulista, 302 - 5º andar | Sala 63 - Bela Vista - São Paulo/SP - CEP 01310-000 - Tel. (11) 3736-4591

Labs Climatepo - Av. Dr. Altino Bondesan - 500 - Sala 1308 - Parque Tecnológico - São José dos Campos/SP - CEP 12247-016 - Tel. (12) 9.9143-1232  
[www.climatepo.com.br](http://www.climatepo.com.br) [www.climatepoconsultoria.com.br](http://www.climatepoconsultoria.com.br) [www.stormgeo.com](http://www.stormgeo.com) 16 de 27

Tabela 2: Chuva acumulada no período de 21 a 23 de Dezembro de 2025 nos municípios sob concessão da Equatorial-PI.

Estação	Município	Regional	Chuva	
			Total (mm)	Fonte
Centro	Palmeirais	Metropolitana	107	CEMADEN
Centro	Floriano	Sul	100	CEMADEN
Centro	Matias Olímpio	Norte	85	CEMADEN
Prefeitura Municipal	Alto longá	Metropolitana	84	CEMADEN
Centro	União	Metropolitana	79	CEMADEN
Centro	Miguel alves	Metropolitana	67	CEMADEN
G2-220310702A	Cristino castro	Sul	57	CEMADEN
G2-220800701A	Picos	Sul	57	CEMADEN
AC Barras	Barras	Metropolitana	50	CEMADEN
CORRENTE	Corrente	Sul	47	INMET
G2-220550802A	José de freitas	Metropolitana	44	CEMADEN
OEIRAS	Oeiras	Sul	41	CEMADEN
G2-220550801A	José de freitas	Metropolitana	37	CEMADEN
G2-220800702A	Picos	Sul	33	CEMADEN
G2-220310701A	Cristino castro	Sul	28	CEMADEN
G2-220800703A	Picos	Sul	25	CEMADEN
VALENCA DO PIAUI	Valença do piauí	Sul	24	INMET
G2-220545802A	Joca marques	Norte	24	CEMADEN
Santa Isabel	Teresina	Metropolitana	23	CEMADEN
Ihotas	Teresina	Metropolitana	21	CEMADEN
CANTO DO BURITI	Canto do buriti	Sul	21	INMET
BAIXA GRANDE DO RIBEIRO	Baixa grande do ribeiro	Sul	19	INMET
SÃO LOURENCO DO PIAUÍ	São lourenço do piauí	Sul	18	CEMADEN
G2-220545801A	Joca marques	Norte	18	CEMADEN
BELA VISTA DO PIAUÍ	Bela vista do piauí	Sul	17	CEMADEN
PAULISTANA	Paulistana	Sul	17	INMET
PAULISTANA	Paulistana	Sul	15	CEMADEN
Centro	Boqueirão do piauí	Metropolitana	13	CEMADEN
G2-220669602A	Murici dos portelas	Norte	10	CEMADEN
Centro	Luzilândia	Norte	10	CEMADEN
G2-220669601A	Murici dos portelas	Norte	10	CEMADEN

Sede Climatempo - Avenida Paulista, 302 - 5º andar | Sala 63 - Bela Vista - São Paulo/SP - CEP 01310-000 - Tel. (11) 3736-4591

Labs Climatempo - Av. Dr. Altino Bondesan - 500 - Sala 1308 - Parque Tecnológico - São José dos Campos/SP - CEP 12247-016 - Tel. (12) 9.9143-1232  
[www.climatempo.com.br](http://www.climatempo.com.br) [www.climatempoconsuitoria.com.br](http://www.climatempoconsuitoria.com.br) [www.stormgeo.com](http://www.stormgeo.com) 17 de 27

### 1.3.4 Rajadas de Vento

As figuras a seguir mostram as estações meteorológicas do INMET presentes sobre a área de concessão da Equatorial-PI no período de 21 a 23 de Dezembro de 2025. A intensidade do vento é avaliada de acordo com a Escala Beaufort (ver Tabela 3). A Escala Beaufort é uma escala de intensidade dos ventos associada aos efeitos resultantes das ventanias sobre o mar e a terra.

As estações meteorológicas realizam medições pontuais, porém, esses valores são representativos de toda a área em seu entorno. Além disso, essa análise pode ser combinada com as imagens de satélite a fim de se obter uma maior confiabilidade da ocorrência de rajadas de vento na região. Ressalta-se que a falta de dados de estações meteorológicas em algumas regiões não exime a possibilidade da ocorrência de fortes rajadas de vento, e por isso, necessita-se da análise combinada de todas as variáveis apresentadas neste documento para inferir o potencial risco climático associado a transtornos.

Tabela 3: Escala Beaufort que apresenta as características do vento associadas a impactos dependendo do seu grau de intensidade.

Escala Beaufort			
Grau	Designação	Intensidade do Vento (km/h)	Efeitos sobre o continente
0	Calmo	<1	Fumaça sobe na vertical.
1	Aragem	1 – 5	Fumaça indica direção do vento.
2	Brisa leve	6 – 11	Sente o vento no rosto; As folhas das árvores movem; os moinhos começam a trabalhar.
3	Brisa fraca	12 – 19	As folhas agitam-se e as bandeiras desfraldam ao vento.
4	Brisa moderada	20 – 28	Poeira e pequenos papéis levantados; movem-se os galhos das árvores.
5	Brisa forte	29 – 38	Movimentação de grandes galhos e árvores pequenas.
6	Vento fresco	39 – 49	Movem-se os ramos das árvores; dificuldade em manter um guarda-chuva aberto; assobio em fios de postes.
7	Vento forte	50 – 61	Movem-se as árvores grandes; dificuldade em andar contra o vento.
8	Ventania	62 – 74	Quebram-se galhos de árvores; dificuldade em andar contra o vento; barcos permanecem nos portos.
9	Ventania forte	75 – 88	Danos em árvores e pequenas construções; impossível andar contra o vento.
10	Tempestade	89 – 102	Árvores arrancadas; danos estruturais em construções.
11	Tempestade violenta	103 – 117	Estragos generalizados em construções.
12	Furacão	>118	Estragos graves e generalizados em construções.

No dia 21 de Dezembro (Figura 13) na regional Sul foram registradas rajadas de vento com intensidade de ventania forte.

No dia 22 de Dezembro (Figura 14) na regional Sul foram registradas rajadas de vento com intensidade de brisa forte.

No dia 23 de Dezembro (Figura 15) na regional Sul foram registradas rajadas de vento com intensidade de vento fresco.

Sede Climatepo – Avenida Paulista, 302 – 5º andar | Sala 63 – Bela Vista – São Paulo/SP – CEP 01310-000 – Tel. (11) 3736-4591

Labs Climatepo – Av. Dr. Altino Bondesan – 500 – Sala 1308 – Parque Tecnológico – São José dos Campos/SP – CEP 12247-016 – Tel. (12) 9.9143-1232  
[www.climatepo.com.br](http://www.climatepo.com.br) [www.climatepoconsultoria.com.br](http://www.climatepoconsultoria.com.br) [www.stormgeo.com](http://www.stormgeo.com) 18 de 27

**CLIMATEMPO**  
A StormGeo Company

Figura 13: Máxima rajada de vento diária sobre a área de concessão da Equatorial-PI para o dia 21 de Dezembro, baseado nas estações meteorológicas do INMET.

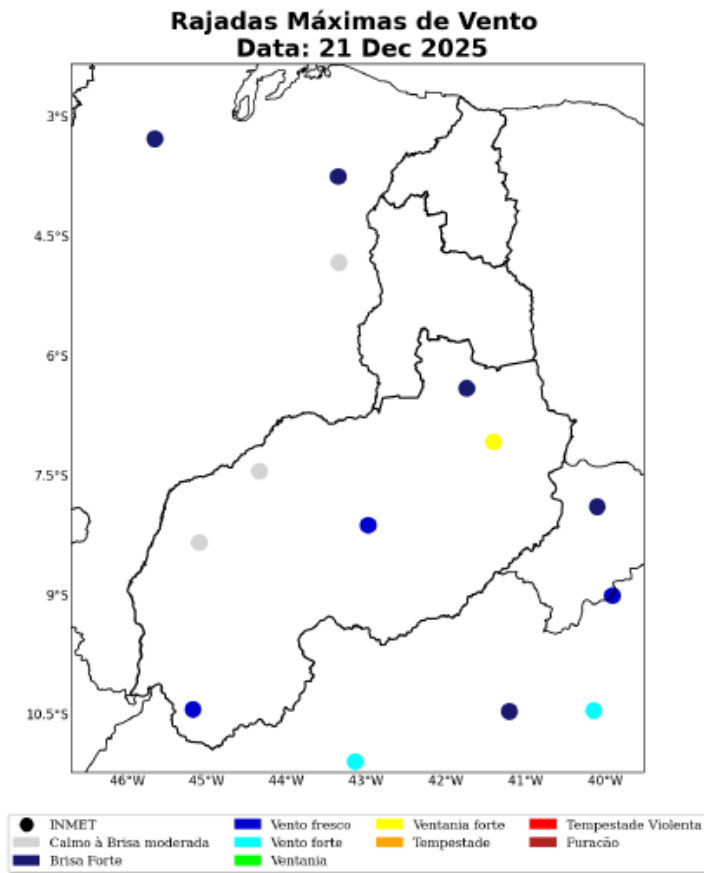

Sede Climatepo - Avenida Paulista, 302 - 5º andar | Sala 63 - Bela Vista - São Paulo/SP - CEP 01310-000 - Tel. (11) 3736-4591

Labs Climatepo - Av. Dr. Altino Bondesan - 500 - Sala 1308 - Parque Tecnológico - São José dos Campos/SP - CEP 12247-016 - Tel. (12) 9.9143-1232  
[www.climatepo.com.br](http://www.climatepo.com.br) [www.climatepoconsuloria.com.br](http://www.climatepoconsuloria.com.br) [www.stormgeo.com](http://www.stormgeo.com) 19 de 27

Figura 14: Máxima rajada de vento diária sobre a área de concessão da Equatorial-PI para o dia 22 de Dezembro, baseado nas estações meteorológicas do INMET.

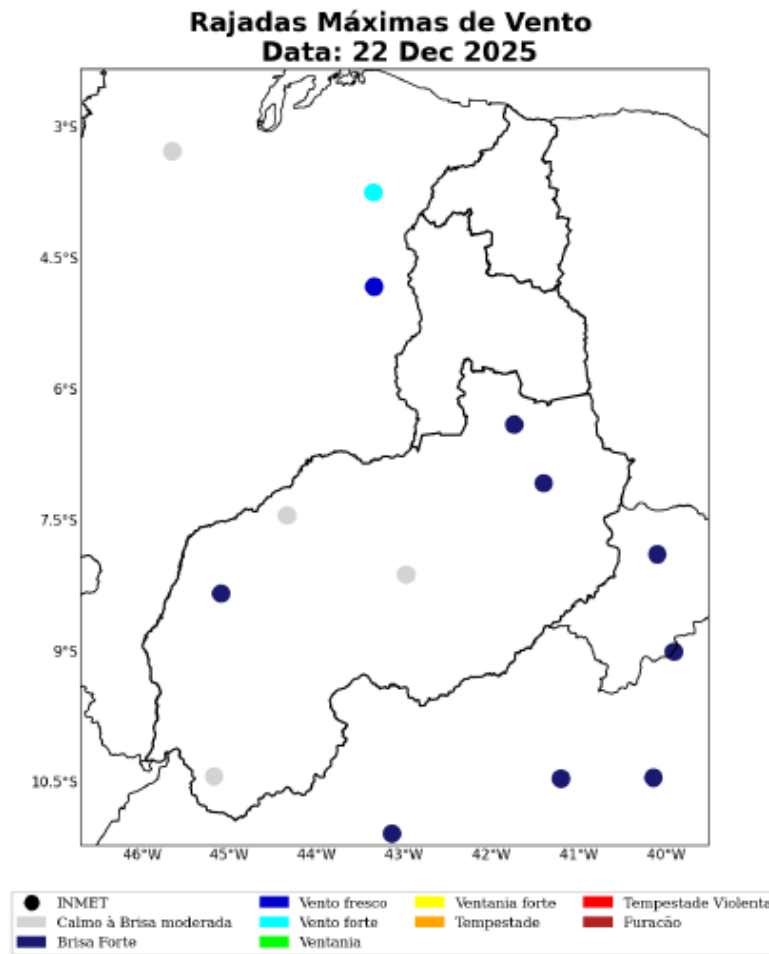

Sede Climatepo - Avenida Paulista, 302 - 5º andar | Sala 63 - Bela Vista - São Paulo/SP - CEP 01310-000 - Tel. (11) 3736-4591

Labs Climatepo - Av. Dr. Altino Bondesan - 500 - Sala 1308 - Parque Tecnológico - São José dos Campos/SP - CEP 12247-016 - Tel. (12) 9.9143-1232  
[www.climatepo.com.br](http://www.climatepo.com.br) [www.climatepoconsultoria.com.br](http://www.climatepoconsultoria.com.br) [www.stormgeo.com](http://www.stormgeo.com) 20 de 27

Figura 15: Máxima rajada de vento diária sobre a área de concessão da Equatorial-PI para o dia 23 de Dezembro, baseado nas estações meteorológicas do INMET.

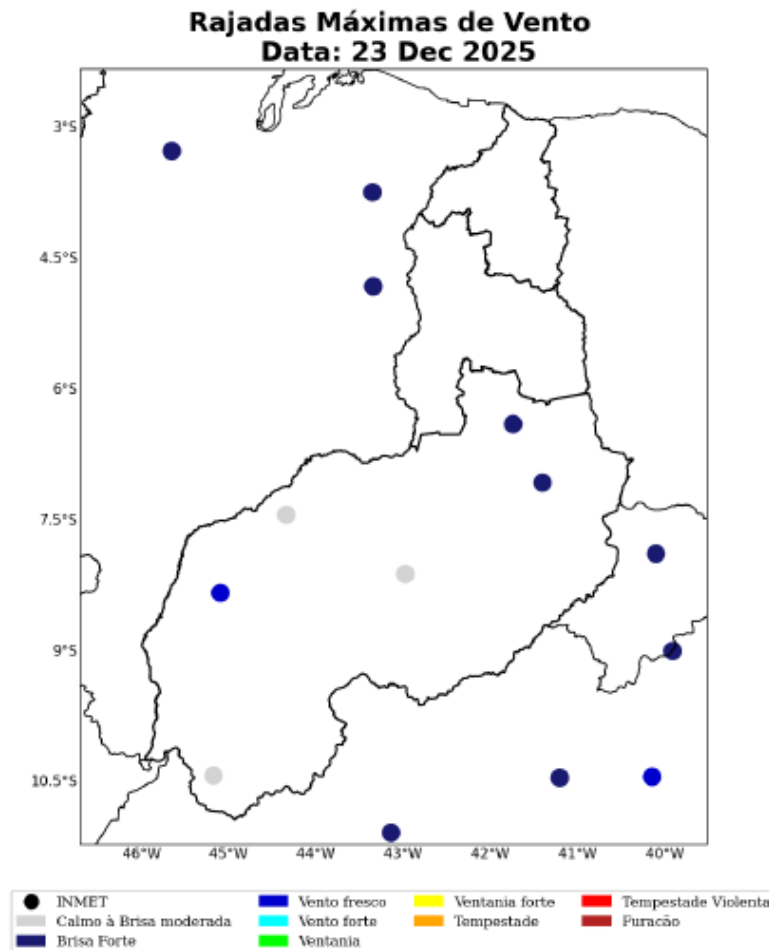

Na Tabela 4 são apresentados os registros das máximas rajadas de vento durante o período do evento e quais os municípios e suas respectivas regionais afetadas. Destaca-se a ocorrência da máxima rajada de vento de 80 km/h no município de Picos, localizado na regional Sul.

Sede Climatepo - Avenida Paulista, 302 - 5º andar | Sala 63 - Bela Vista - São Paulo/SP - CEP 01310-000 - Tel. (11) 3736-4591

Labs Climatepo - Av. Dr. Altino Bondesan - 500 - Sala 1308 - Parque Tecnológico - São José dos Campos/SP - CEP 12247-016 - Tel. (12) 9.9143-1232  
[www.climatepo.com.br](http://www.climatepo.com.br) [www.climatepoconsultoria.com.br](http://www.climatepoconsultoria.com.br) [www.stormgeo.com](http://www.stormgeo.com) 21 de 27

**CLIMATEMPO**  
A StormGeo Company

Tabela 4: Rajada máxima de vento no período de 21 a 23 de Dezembro de 2025 nos municípios sob concessão da Equatorial-PI.

Estação	Município	Regional	Rajada Máxima (km/h)	Data/Hora (BRT)
Picos	Picos	Sul	80	21/12/2025 17
Baixa Grande Do Ribeiro	Baixa Grande Do Ribeiro	Sul	41	23/12/2025 13
Corrente	Corrente	Sul	40	21/12/2025 15
Canto Do Buriti	Canto Do Buriti	Sul	39	21/12/2025 15
Valença Do Piauí	Valença Do Piauí	Sul	38	23/12/2025 14
Uruçuí	Uruçuí	Sul	23	21/12/2025 16

Sede Climatempo - Avenida Paulista, 302 - 5º andar | Sala 63 - Bela Vista - São Paulo/SP - CEP 01310-000 - Tel. (11) 3736-4591

Labs Climatempo - Av. Dr. Altino Bondesan - 500 - Sala 1308 - Parque Tecnológico - São José dos Campos/SP - CEP 12247-016 - Tel. (12) 9.9143-1232  
[www.climatempo.com.br](http://www.climatempo.com.br)    [www.climatempoconsultoria.com.br](http://www.climatempoconsultoria.com.br)    [www.stormgeo.com](http://www.stormgeo.com)    22 de 27

## 2 Notícias

Foi realizado um compilado das principais notícias das condições climáticas severas que atingiram a área de concessão da Equatorial-PI durante o período do evento. Todas as notícias estão referenciadas no final do documento.

As notícias relatam a ocorrência de temporais ao longo dos dias do evento, que causaram impactos na área de concessão da Equatorial-PI.

Figura 16: Notícias dos impactos das condições climáticas severas sobre a área de concessão da Equatorial-PI durante os dias do evento.

### Chuva e ventos de até 80 km/h derrubam bomba, quadra e portões e destelham casas no PI

Além dos estragos, ruas ficaram alagadas em outra cidade do estado. Piauí tem dois alertas de chuvas intensas até terça (23).

Por **Eric Souza**, Carmo Neto, g1 PI, TV Clube

22/12/2025 11h02 - Atualizado 19 uma semana



Chuva e ventos de até 80 km/h derrubam bomba, quadra e portões e destelham casas em Picos — Foto: Eric Souza

**CHUVAS E VENTOS FORTES DE ATÉ 80 KM/H DERRUBAM PORTÕES QUADRAS E DESTELHAM CASAS EM PICOS (PI)**

### Fortes chuvas e ventos causam estragos na cidade de Picos

Moradores relatam momentos de medo durante a passagem da chuva na cidade.

Sede Climatepo - Avenida Paulista, 302 - 5º andar | Sala 63 - Bela Vista - São Paulo/SP - CEP 01310-000 - Tel. (11) 3736-4591

Labs Climatepo - Av. Dr. Altino Bondesan - 500 - Sala 1308 - Parque Tecnológico - São José dos Campos/SP - CEP 12247-016 - Tel. (12) 9.9143-1232  
[www.climatepo.com.br](http://www.climatepo.com.br) [www.climatepoconsuloria.com.br](http://www.climatepoconsuloria.com.br) [www.stormgeo.com](http://www.stormgeo.com) 23 de 27

### 3 Classificação COBRADE

O COBRADE (Classificação e Codificação Brasileira de Desastres) foi criado com o intuito de adequar a classificação brasileira às especificações utilizadas pela ONU na categorização de desastres e nivelar o país aos demais organismos de gerenciamento de desastres do mundo.

Baseado nas análises dos dados apresentados, classifica-se o evento ocorrido sobre a área de concessão da Equatorial-PI como chuvas intensas (1.3.2.1.4), vendavais (1.3.2.1.5) e tempestade de raios (1.3.2.1.2).

#### 3.1 Resumo do Evento

A presença de um cavado em médios e altos níveis da atmosfera favoreceu a formação de tempestades sobre o estado do Piauí no período de 21 a 23 de Dezembro de 2025. Estas tempestades estiveram associadas a ocorrência de chuvas intensas, raios e fortes rajadas de vento, que causaram impactos sobre o estado.

O maior acumulado de chuva do período atingiu 107 mm no município de Palmeirais, localizado na regional Metropolitana. Este acumulado de chuva representa cerca de 100% da média climatológica de chuva do mês de Dezembro.

As máximas rajadas de vento alcançaram o valor de 80 km/h no município de Picos, localizado na regional Sul, classificado como ventania forte. Ventos com essa intensidade têm potencial para provocar danos em árvores e em pequenas construções, o que pode causar impactos às redes de distribuição de energia elétrica.

No período avaliado houve registro de grande densidade de descargas atmosféricas, caracterizando a ocorrência de uma tempestade de raios na área de concessão da Equatorial-PI. O total de raios registrados na área de concessão da Equatorial-PI foi de 8.620. Destaca-se a regional Sul com maior quantidade de raios, totalizando 7.523 ocorrências.

A combinação de chuvas intensas, vendavais e tempestades de raios caracteriza a ocorrência de um evento severo no período de 21 a 23 de Dezembro de 2025.

Sede Climatempo - Avenida Paulista, 302 - 5º andar | Sala 63 - Bela Vista - São Paulo/SP - CEP 01310-000 - Tel. (11) 3736-4591

Labs Climatempo - Av. Dr. Altino Bondesani - 500 - Sala 1308 - Parque Tecnológico - São José dos Campos/SP - CEP 12247-016 - Tel. (12) 9.9143-1232  
[www.climatempo.com.br](http://www.climatempo.com.br) [www.climatempoconsuloria.com.br](http://www.climatempoconsuloria.com.br) [www.stormgeo.com](http://www.stormgeo.com) 24 de 27

Tabela 5: Resumo do evento de acordo com a classificação COBRADE - Equatorial-PI.

Resumo do Evento	
Número/Código do Evento	Chuvvas intensas, vendavais e tempestade de raios devido a atuação de um cavado em altos níveis da atmosfera sobre o estado.
Número/Código do Relatório	
Descrição	1.3.2.1.4 - Chuvas intensas
Código COBRADE	1.3.2.1.5 - Vendaval
Hora de início	1.3.2.1.2 - Tempestade de raios
Hora do término	21/12/2025 - 00:00
Abrangência espacial	23/12/2025 - 23:00
	Todas as regionais sob concessão da Equatorial-PI no Piauí.

Sede Climatempo - Avenida Paulista, 302 - 5º andar | Sala 63 - Bela Vista - São Paulo/SP - CEP 01310-000 - Tel. (11) 3736-4591

Labs Climatempo - Av. Dr. Altino Bondesan - 500 - Sala 1308 - Parque Tecnológico - São José dos Campos/SP - CEP 12247-016 - Tel. (12) 9.9143-1232  
[www.climatempo.com.br](http://www.climatempo.com.br) [www.climatempo.consultoria.com.br](http://www.climatempo.consultoria.com.br) [www.stormgeo.com](http://www.stormgeo.com) 25 de 27

#### 4 Referências

- 1 - Instituto Nacional de Meteorologia (INMET) - <http://www.inmet.gov.br>
- 2 - Centro Nacional de Monitoramento e Alertas de Desastres Naturais (CEMADEN) - <http://www2.cemaden.gov.br>
- 3 - Guide to Meteorological Instruments and Methods of Observation -  
<https://www.posmet.ufv.br/wp-content/uploads/2016/09/MET-474-WMO-Guide.pdf>
- 4 - CALVETTI, L., BENETI, C., GONÇALVES, J. E., MOREIRA, I. A., DUQUIA, C., BREDA, Â., & ALVES, T. A. (2006, August). Definição de classes de precipitação para utilização em previsões por categoria e hidrológica. In XIV Congresso Brasileiro de Meteorologia.
- 5 - <https://www.gp1.com.br/piaui/noticia/2025/12/22/fortes-chuvas-e-ventos-causam-estragos-na-cidade-de-picos-611279.html>
- 6 - <https://www.instagram.com/p/DSY6eJDZeu/>
- 7 - <https://g1.globo.com/pi/piaui/noticia/2025/12/22/chuva-ventos-estragos-piaui.ghtml>

Sede Climatepo - Avenida Paulista, 302 - 5º andar | Sala 63 - Bela Vista - São Paulo/SP - CEP 01310-000 - Tel. (11) 3736-4591

Labs Climatepo - Av. Dr. Altino Bondesan - 500 - Sala 1308 - Parque Tecnológico - São José dos Campos/SP - CEP 12247-016 - Tel. (12) 9.9143-1232  
[www.climatepo.com.br](http://www.climatepo.com.br)    [www.climatepoconsultoria.com.br](http://www.climatepoconsultoria.com.br)    [www.stormgeo.com](http://www.stormgeo.com)    26 de 27

## 5 Anexos

Tabela 6: Escala de intensidade da chuva de acordo com Calveti et al. (2006), referência [4].

<b>Intensidade</b>	<b>Intervalo em mm/dia</b>
Chuvisco	até 2,5 mm/dia
Chuva fraca	2,5 - 10 mm/dia
Chuva moderada	10 - 25 mm/dia
Chuva forte	25 - 50 mm/dia
Chuva extrema	maior que 50 mm/dia

Sede Climatepo - Avenida Paulista, 302 - 5º andar | Sala 63 - Bela Vista - São Paulo/SP - CEP 01310-000 - Tel. (11) 3736-4591

Labs Climatepo - Av. Dr. Altino Bondesan - 500 - Sala 1308 - Parque Tecnológico - São José dos Campos/SP - CEP 12247-016 - Tel. (12) 9.9143-1232  
[www.climatepo.com.br](http://www.climatepo.com.br)      [www.climatepoconsultoria.com.br](http://www.climatepoconsultoria.com.br)      [www.stormgeo.com](http://www.stormgeo.com)      27 de 27



**Ana Clara Marques**  
**Meteorologista**  
**CREA 2019112290**

Ana Clara de A. Marques

Anexo IV – Lista das Interrupções Relacionadas à Situação de Emergência:

agente	mes_competencia	ano_competencia	codigoConjunto	alimentador	subestacao	numeroOrdemInterrupcao	codTipoInterrupcao	codMotivoExterno	dataHoraInicioInterrupcao	dataHoraRestabilizacao	fatoGerador	nivelTensao	qtdConsumidoresAtendidos	numConsumidoresCujunto	CHI	MUNICIPIO
38	12	2025	15681	01X1	JCK	57038460-175673-15681-2	1	3	21/12/2025 22:57:10	21/12/2025 23:53:55	INTERNA;NAO PROGRAMADA;MEIO AMBIENTE;DESCARGA ATMOSFERICA	13800	833	22689	787,88	Teresina
38	12	2025	12703	01C1	RGN	57199341-269487-12703-1	1	3	21/12/2025 22:09:06	21/12/2025 23:05:00	INTERNA;NAO PROGRAMADA;MEIO AMBIENTE;DESCARGA ATMOSFERICA	380	1	58835	0,93	Regeneração
38	12	2025	12709	01C3	NZR	57044998-182211-12709-1	1	3	22/12/2025 14:11:34	25/12/2025 09:25:00	INTERNA;NAO PROGRAMADA;MEIO AMBIENTE;DESCARGA ATMOSFERICA	380	3	14082	201,67	Nazaré do Piauí
38	12	2025	12703	01C3	SPP	57033028-170241-12703-1	1	3	21/12/2025 08:41:33	21/12/2025 12:47:31	INTERNA;NAO PROGRAMADA;MEIO AMBIENTE;ARVORE OU VEGETACAO	13800	29	58835	118,88	São Pedro do Piauí
38	12	2025	12718	01C4	PCS	57198154-268313-12718-1	1	3	22/12/2025 05:05:20	22/12/2025 15:16:00	INTERNA;NAO PROGRAMADA;MEIO AMBIENTE;ARVORE OU VEGETACAO	380	1	34688	10,18	Picos
38	12	2025	12715	01C3	CRT	57057162-194375-12715-1	1	3	23/12/2025 12:49:31	23/12/2025 14:54:00	INTERNA;NAO PROGRAMADA;PROPRIAS DO SISTEMA;FALHA DE MATERIAL OU EQUIPAMENTO	380	1	30435	2,07	Corrente
38	12	2025	17268	09M1	RDG	57043122-180335-17268-1	1	3	22/12/2025 11:09:17	22/12/2025 16:26:00	INTERNA;NAO PROGRAMADA;PROPRIAS DO SISTEMA;FALHA DE MATERIAL OU EQUIPAMENTO	380	1	4408	5,28	Monte Alegre do Piauí
38	12	2025	17253	01M1	ESP	57049045-186258-17253-3	1	3	22/12/2025 19:30:00	23/12/2025 17:11:41	INTERNA;NAO PROGRAMADA;MEIO AMBIENTE;ARVORE OU VEGETACAO	13800	12	17331	260,34	Teresina
38	12	2025	12718	01C2	PCS	57114869-252079-12718-1	1	3	21/12/2025 19:47:06	21/12/2025 20:14:27	INTERNA;NAO PROGRAMADA;TERCEIROS;OBJETO NA REDE	380	1	34688	0,46	Picos
38	12	2025	12718	01C4	PCS	57036028-173241-12718-1	1	3	21/12/2025 17:18:10	22/12/2025 11:43:00	INTERNA;NAO PROGRAMADA;PROPRIAS DO SISTEMA;FALHA DE MATERIAL OU EQUIPAMENTO	380	1	34688	18,41	Picos
38	12	2025	17260	09F3	JUN	57052815-190028-17260-1	1	3	23/12/2025 05:29:37	23/12/2025 10:04:00	INTERNA;NAO PROGRAMADA;MEIO AMBIENTE;DESCARGA ATMOSFERICA	13800	110	55373	503,04	Monsenhor Hipólito
38	12	2025	12720	01N2	BIG	57061906-199119-12720-1	1	3	23/12/2025 20:34:22	24/12/2025 16:20:00	INTERNA;NAO PROGRAMADA;PROPRIAS DO SISTEMA;FALHA DE MATERIAL OU EQUIPAMENTO	380	1	22985	19,76	Inhuma
38	12	2025	15677	01P8	PTY	57046335-183548-15677-1	1	3	22/12/2025 17:01:06	23/12/2025 20:46:00	INTERNA;NAO PROGRAMADA;PROPRIAS DO SISTEMA;FALHA DE MATERIAL OU EQUIPAMENTO	380	1	65650	27,75	Teresina
38	12	2025	17244	01P2	CER	57056525-193738-17244-1	1	3	23/12/2025 11:33:04	23/12/2025 17:41:00	INTERNA;NAO PROGRAMADA;MEIO AMBIENTE;DESCARGA ATMOSFERICA	380	1	8317	6,13	Uruaçu
38	12	2025	15677	01P4	PTY	57198039-268198-15677-1	1	3	23/12/2025 13:30:21	23/12/2025 14:34:00	INTERNA;NAO PROGRAMADA;TERCEIROS;OBJETO NA REDE	380	1	65650	1,06	Teresina
38	12	2025	12718	01C2	PCS	57046453-183666-12718-1	1	3	22/12/2025 17:00:06	23/12/2025 09:45:00	INTERNA;NAO PROGRAMADA;PROPRIAS DO SISTEMA;FALHA DE MATERIAL OU EQUIPAMENTO	380	1	34688	16,75	Picos
38	12	2025	17265	01C1	EBV	57117937-255144-17265-1	1	3	21/12/2025 06:41:45	21/12/2025 06:50:13	INTERNA;NAO PROGRAMADA;PROPRIAS DO SISTEMA;FALHA DE MATERIAL OU EQUIPAMENTO	380	1	22901	0,14	Elesbão Veloso
38	12	2025	15678	01C7	RNA	57058708-195921-15678-1	1	3	23/12/2025 14:54:59	23/12/2025 18:46:00	INTERNA;NAO PROGRAMADA;PROPRIAS DO SISTEMA;FALHA DE MATERIAL OU EQUIPAMENTO	380	1	53287	3,85	Teresina
38	12	2025	17250	01C5	CMT	57040692-177905-17250-1	1	3	22/12/2025 06:27:39	22/12/2025 17:56:00	INTERNA;NAO PROGRAMADA;TERCEIROS;OBJETO NA REDE	380	3	18833	34,42	Parnaíba
38	12	2025	12703	01C2	SPP	57059035-196248-12703-1	1	3	23/12/2025 15:28:45	24/12/2025 17:54:00	INTERNA;NAO PROGRAMADA;PROPRIAS DO SISTEMA;FALHA DE MATERIAL OU EQUIPAMENTO	380	1	58835	26,42	São Pedro do Piauí
38	12	2025	17272	01L1	SAT	57197998-268157-17272-1	1	3	23/12/2025 07:03:04	23/12/2025 10:23:00	INTERNA;NAO PROGRAMADA;PROPRIAS DO SISTEMA;FALHA DE MATERIAL OU EQUIPAMENTO	380	1	55010	3,33	Teresina
38	12	2025	17275	01S1	PID	57055385-192598-17275-1	1	3	23/12/2025 10:09:19	23/12/2025 16:09:00	INTERNA;NAO PROGRAMADA;PROPRIAS DO SISTEMA;FALHA DE MATERIAL OU EQUIPAMENTO	380	1	41478	5,99	Teresina
38	12	2025	17279	01C1	VAL	57053284-190497-17279-1	1	3	23/12/2025 07:40:51	25/12/2025 10:28:00	INTERNA;NAO PROGRAMADA;PROPRIAS DO SISTEMA;FALHA DE MATERIAL OU EQUIPAMENTO	380	1	25497	50,79	Pimenteiras
38	12	2025	17272	01L7	SAT	57081931-219141-17272-1	1	3	23/12/2025 08:50:48	23/12/2025 09:18:09	INTERNA;NAO PROGRAMADA;PROPRIAS DO SISTEMA;FALHA DE MATERIAL OU EQUIPAMENTO	380	1	55010	0,46	Teresina
38	12	2025	17239	01K1	TBC	57044943-182156-17239-2	1	3	22/12/2025 14:49:45	22/12/2025 23:31:55	INTERNA;NAO PROGRAMADA;PROPRIAS DO SISTEMA;FALHA DE MATERIAL OU EQUIPAMENTO	13800	628	26635	5.465,34	Teresina
38	12	2025	17252	01W1	DML	57056865-194078-17252-1	1	3	23/12/2025 12:09:18	24/12/2025 11:18:00	INTERNA;NAO PROGRAMADA;MEIO AMBIENTE;ARVORE OU VEGETACAO	380	1	11330	23,14	Demerval Lobão
38	12	2025	17252	01W2	DML	57032091-169304-17252-1	1	3	21/12/2025 06:00:09	21/12/2025 19:29:00	INTERNA;NAO PROGRAMADA;PROPRIAS DO SISTEMA;FALHA DE MATERIAL OU EQUIPAMENTO	380	1	11330	13,48	Demerval Lobão
38	12	2025	12718	01C2	PCS	57045612-182825-12718-1	1	3	22/12/2025 15:55:55	22/12/2025 23:27:00	INTERNA;NAO PROGRAMADA;MEIO AMBIENTE;DESCARGA ATMOSFERICA	380	45	34688	338,31	Picos
38	12	2025	12703	01C2	SPP	57109618-246828-12703-1	1	3	22/12/2025 13:03:53	22/12/2025 13:31:14	INTERNA;NAO PROGRAMADA;TERCEIROS;OBJETO NA REDE	380	1	58835	0,46	São Pedro do Piauí
38	12	2025	12718	01C4	PCS	57046944-184157-12718-1	1	3	22/12/2025 18:03:44	22/12/2025 18:41:00	INTERNA;NAO PROGRAMADA;MEIO AMBIENTE;DESCARGA ATMOSFERICA	380	97	34688	60,25	Picos
38	12	2025	17243	09F2	CPM	57046767-183980-17243-1	1	3	22/12/2025 17:41:23	23/12/2025 16:49:00	INTERNA;NAO PROGRAMADA;PROPRIAS DO SISTEMA;NAO IDENTIFICADA	380	47	43481	1.086,97	Cabeceiras do Piauí
38	12	2025	12718	01C2	PCS	57114923-252133-12718-1	1	3	21/12/2025 18:37:39	21/12/2025 19:05:00	INTERNA;NAO PROGRAMADA;TERCEIROS;OBJETO NA REDE	380	1	34688	0,46	Picos
38	12	2025	12703	01C1	RGN	57045502-182715-12703-1	1	3	22/12/2025 15:27:55	22/12/2025 18:47:00	INTERNA;NAO PROGRAMADA;MEIO AMBIENTE;ARVORE OU VEGETACAO	380	78	58835	258,81	Jardim do Mulato
38	12	2025	15677	01P4	PTY	57198026-268185-15677-1	1	3	23/12/2025 12:44:44	23/12/2025 14:34:00	INTERNA;NAO PROGRAMADA;TERCEIROS;OBJETO NA REDE	380	1	65650	1,82	Teresina

38	12	2025	12708	01C6	OER	57046278-183491-12708-1	1	3	22/12/2025 16:11:49	23/12/2025 12:39:00	INTERNA;NAO PROGRAMADA;MEIO AMBIENTE;DESCARGA ATMOSFERICA	13800	22	28143	449,97	Oeiras
38	12	2025	17262	01C3	MBA	57081207-218417-17262-1	1	3	22/12/2025 14:42:03	22/12/2025 15:09:24	INTERNA;NAO PROGRAMADA;MEIO AMBIENTE;ARVORE OU VEGETACAO	380	1	6420	0,46	Teresina
38	12	2025	12696	01C3	MAV	57047151-184364-12696-1	1	3	22/12/2025 18:10:35	23/12/2025 01:00:00	INTERNA;NAO PROGRAMADA;MEIO AMBIENTE;ARVORE OU VEGETACAO	380	1	10618	6,82	Miguel Alves
38	12	2025	17276	01C3	UNO	57036769-173982-17276-1	1	3	21/12/2025 18:37:45	21/12/2025 21:44:00	INTERNA;NAO PROGRAMADA;PROPRIAS DO SISTEMA;FALHA DE MATERIAL OU EQUIPAMENTO	380	1	19376	3,10	União
38	12	2025	12703	01C1	SPP	57062315-199528-12703-1	1	3	23/12/2025 21:43:51	24/12/2025 08:07:00	INTERNA;NAO PROGRAMADA;PROPRIAS DO SISTEMA;FALHA DE MATERIAL OU EQUIPAMENTO	380	1	58835	10,39	Água Branca
38	12	2025	12703	01C4	SPP	57047827-185040-12703-1	1	3	22/12/2025 18:57:43	23/12/2025 10:58:00	INTERNA;NAO PROGRAMADA;MEIO AMBIENTE;ARVORE OU VEGETACAO	380	13	58835	208,06	Miguel Leão
38	12	2025	17259	01C2	JFR	57065636-202849-17259-1	1	3	23/12/2025 18:26:48	24/12/2025 11:06:00	INTERNA;NAO PROGRAMADA;MEIO AMBIENTE;ARVORE OU VEGETACAO	13800	125	18469	2.081,67	José de Freitas
38	12	2025	15678	01C7	RNA	57056903-194116-15678-1	1	3	23/12/2025 12:14:19	23/12/2025 14:31:00	INTERNA;NAO PROGRAMADA;MEIO AMBIENTE;DESCARGA ATMOSFERICA	13800	1351	53287	3.077,65	Teresina
38	12	2025	17279	01C3	VAL	57040881-178094-17279-1	1	3	22/12/2025 05:21:36	22/12/2025 10:41:00	INTERNA;NAO PROGRAMADA;MEIO AMBIENTE;DESCARGA ATMOSFERICA	13800	382	25497	2.033,51	Valença do Piauí
38	12	2025	15677	01P6	PTY	57058014-195227-15677-1	1	3	23/12/2025 14:13:39	23/12/2025 16:45:00	INTERNA;NAO PROGRAMADA;MEIO AMBIENTE;ARVORE OU VEGETACAO	13800	131	65650	330,45	Teresina
38	12	2025	15677	01P6	PTY	57060983-198196-15677-1	1	3	23/12/2025 14:40:50	24/12/2025 00:36:00	INTERNA;NAO PROGRAMADA;PROPRIAS DO SISTEMA;FALHA DE MATERIAL OU EQUIPAMENTO	380	1	65650	9,92	Teresina
38	12	2025	12708	01C6	OER	57061127-198340-12708-1	1	3	23/12/2025 18:43:47	25/12/2025 12:03:17	INTERNA;NAO PROGRAMADA;PROPRIAS DO SISTEMA;FALHA DE MATERIAL OU EQUIPAMENTO	380	1	28143	41,33	Santa Rosa do Piauí
38	12	2025	12696	01C1	MAV	57047011-184224-12696-1	1	3	22/12/2025 18:01:15	22/12/2025 21:01:00	INTERNA;NAO PROGRAMADA;MEIO AMBIENTE;ARVORE OU VEGETACAO	380	16	10618	47,93	Miguel Alves
38	12	2025	17276	01C1	UNO	57046838-184051-17276-1	1	3	22/12/2025 17:23:06	23/12/2025 07:47:00	INTERNA;NAO PROGRAMADA;MEIO AMBIENTE;DESCARGA ATMOSFERICA	380	124	19376	1.785,39	União
38	12	2025	12703	01C5	SPP	57044190-181403-12703-1	1	3	22/12/2025 13:20:42	23/12/2025 11:51:00	INTERNA;NAO PROGRAMADA;PROPRIAS DO SISTEMA;FALHA DE MATERIAL OU EQUIPAMENTO	380	1	58835	22,51	Angical do Piauí
38	12	2025	17259	01C4	JFR	57057862-195075-17259-1	1	3	23/12/2025 13:59:48	23/12/2025 17:21:00	INTERNA;NAO PROGRAMADA;TERCEIROS;OBJETO NA REDE	13800	66	18469	221,32	José de Freitas
38	12	2025	12718	01C2	PCS	57199123-269269-12718-1	1	3	23/12/2025 07:06:34	23/12/2025 09:09:07	INTERNA;NAO PROGRAMADA;MEIO AMBIENTE;DESCARGA ATMOSFERICA	380	1	34688	2,04	Picos
38	12	2025	17250	01C4	CMT	57046474-183687-17250-1	1	3	22/12/2025 14:31:33	22/12/2025 20:24:00	INTERNA;NAO PROGRAMADA;MEIO AMBIENTE;ARVORE OU VEGETACAO	13800	49	18833	287,83	Riacho Frio
38	12	2025	17262	01C1	MBA	57056292-193505-17262-1	1	3	23/12/2025 08:00:44	23/12/2025 14:57:00	INTERNA;NAO PROGRAMADA;MEIO AMBIENTE;DESCARGA ATMOSFERICA	380	44	6420	305,26	União
38	12	2025	17260	01M4	JUN	57041833-179046-17260-1	1	3	22/12/2025 06:39:06	22/12/2025 17:28:00	INTERNA;NAO PROGRAMADA;MEIO AMBIENTE;DESCARGA ATMOSFERICA	13800	3669	55373	39.680,23	Bocaina
38	12	2025	17260	01M3	JUN	57082409-219619-17260-1	1	3	21/12/2025 20:55:33	21/12/2025 21:22:54	INTERNA;NAO PROGRAMADA;PROPRIAS DO SISTEMA;NAO IDENTIFICADA	380	1	55373	0,46	Picos
38	12	2025	12703	01C3	SPP	57054686-191899-12703-1	1	3	23/12/2025 09:08:33	23/12/2025 16:08:00	INTERNA;NAO PROGRAMADA;MEIO AMBIENTE;DESCARGA ATMOSFERICA	380	83	58835	580,24	Passagem Franca do Piauí
38	12	2025	12718	01C4	PCS	57036807-174020-12718-1	1	3	21/12/2025 18:29:24	22/12/2025 11:06:00	INTERNA;NAO PROGRAMADA;MEIO AMBIENTE;DESCARGA ATMOSFERICA	13800	57	34688	946,77	Picos
38	12	2025	15681	01X4	JCK	57046383-183596-15681-1	1	3	22/12/2025 17:06:53	22/12/2025 18:37:18	INTERNA;NAO PROGRAMADA;PROPRIAS DO SISTEMA;FALHA DE MATERIAL OU EQUIPAMENTO	380	1	22689	1,51	Teresina
38	12	2025	12703	01C2	SPP	57199058-269204-12703-1	1	3	21/12/2025 13:53:55	21/12/2025 14:02:15	INTERNA;NAO PROGRAMADA;MEIO AMBIENTE;DESCARGA ATMOSFERICA	380	1	58835	0,14	Jardim do Mulato
38	12	2025	17245	01C3	BOJ	57033759-170972-17245-1	1	3	21/12/2025 10:48:34	21/12/2025 14:06:00	INTERNA;NAO PROGRAMADA;PROPRIAS DO SISTEMA;FALHA DE MATERIAL OU EQUIPAMENTO	380	1	18047	3,29	Currais
38	12	2025	17240	01C2	BGR	57105281-242491-17240-1	1	3	23/12/2025 16:45:02	23/12/2025 16:53:30	INTERNA;NAO PROGRAMADA;PROPRIAS DO SISTEMA;FALHA DE MATERIAL OU EQUIPAMENTO	380	1	6583	0,14	Baixa Grande do Ribeiro
38	12	2025	17278	09W3	URD	57164598-34191-17278-1	1	3	21/12/2025 11:12:49	21/12/2025 11:40:10	INTERNA;NAO PROGRAMADA;MEIO AMBIENTE;ARVORE OU VEGETACAO	380	1	12499	0,46	Uruçuí
38	12	2025	12716	09F3	SRO	57047439-184652-12716-1	1	3	22/12/2025 18:35:05	23/12/2025 12:21:00	INTERNA;NAO PROGRAMADA;PROPRIAS DO SISTEMA;FALHA DE MATERIAL OU EQUIPAMENTO	380	2	55828	35,53	São Lourenço do Piauí
38	12	2025	12703	01P2	PMR	57081832-219042-12703-1	1	3	22/12/2025 12:00:31	22/12/2025 12:27:52	INTERNA;NAO PROGRAMADA;MEIO AMBIENTE;ARVORE OU VEGETACAO	380	1	58835	0,46	Palmeirais
38	12	2025	15678	01C7	RNA	57197981-268140-15678-1	1	3	22/12/2025 20:07:00	23/12/2025 01:48:00	INTERNA;NAO PROGRAMADA;MEIO AMBIENTE;ARVORE OU VEGETACAO	380	1	53287	5,68	Teresina
38	12	2025	12715	09M1	RDG	57198005-268164-12715-1	1	3	22/12/2025 18:59:54	23/12/2025 13:12:00	INTERNA;NAO PROGRAMADA;MEIO AMBIENTE;DESCARGA ATMOSFERICA	380	1	30435	18,20	Monte Alegre do Piauí
38	12	2025	12718	01C4	PCS	57046997-184210-12718-1	1	3	22/12/2025 18:02:50	22/12/2025 19:26:00	INTERNA;NAO PROGRAMADA;MEIO AMBIENTE;DESCARGA ATMOSFERICA	380	5	34688	6,93	Picos
38	12	2025	12703	01C1	RGN	57054093-191306-12703-1	1	3	23/12/2025 08:39:04	23/12/2025 15:27:00	INTERNA;NAO PROGRAMADA;PROPRIAS DO SISTEMA;FALHA DE MATERIAL OU EQUIPAMENTO	380	1	58835	6,80	Regeneração
38	12	2025	17272	01L5	SAT	57045143-182356-17272-1	1	3	22/12/2025 15:11:06	23/12/2025 10:59:00	INTERNA;NAO PROGRAMADA;PROPRIAS DO SISTEMA;FALHA DE MATERIAL OU EQUIPAMENTO	380	1	55010	19,80	Teresina
38	12	2025	17272	01K1	TBC	57056976-194189-17272-1	1	3	23/12/2025 11:28:10	23/12/2025 19:12:00	INTERNA;NAO PROGRAMADA;PROPRIAS DO SISTEMA;FALHA DE MATERIAL OU EQUIPAMENTO	380	1	55010	7,73	Teresina
38	12	2025	12703	01C1	SPP	57032020-169233-12703-1	1	3	21/12/2025 05:45:10	21/12/2025 08:04:00	INTERNA;NAO PROGRAMADA;PROPRIAS DO SISTEMA;FALHA DE MATERIAL OU EQUIPAMENTO	380	1	58835	2,31	Água Branca
38	12	2025	17264	01C2	NVL	57106063-243273-17264-1	1	3	23/12/2025 19:21:31	23/12/2025 19:48:52	INTERNA;NAO PROGRAMADA;TERCEIROS;OBJETO NA REDE	380	1	3922	0,46	União

RELATÓRIO DE INTERRUPÇÃO EM SITUAÇÃO DE EMERGÊNCIA ISE 05 12.2025



38	12	2025	17240	01C2	BGR	57105279-242489-17240-1	1	3	23/12/2025 16:12:58	23/12/2025 16:21:26	INTERNA;NAO PROGRAMADA;PROPRIAS DO SISTEMA;FALHA DE MATERIAL OU EQUIPAMENTO	380	1	6583	0,14	Baixa Grande do Ribeiro
38	12	2025	12718	01C4	PCS	57198141-268300-12718-1	1	3	22/12/2025 13:37:42	22/12/2025 15:16:00	INTERNA;NAO PROGRAMADA;MEIO AMBIENTE;ARVORE OU VEGETACAO	380	1	34688	1,64	Picos
38	12	2025	12696	01C1	MAV	57043870-181083-12696-1	1	3	22/12/2025 12:25:38	22/12/2025 14:39:00	INTERNA;NAO PROGRAMADA;MEIO AMBIENTE;ARVORE OU VEGETACAO	380	206	10618	457,89	Miguel Alves
38	12	2025	17259	01C1	JFR	57052305-189518-17259-1	1	3	23/12/2025 05:56:58	23/12/2025 09:12:00	INTERNA;NAO PROGRAMADA;PROPRIAS DO SISTEMA;FALHA DE MATERIAL OU EQUIPAMENTO	380	1	18469	3,25	José de Freitas
38	12	2025	17243	01C1	SJA	57046366-183579-17243-1	1	3	23/12/2025 08:49:55	23/12/2025 16:39:00	INTERNA;NAO PROGRAMADA;MEIO AMBIENTE;DESCARGA ATMOSFERICA	380	78	43481	609,81	São João da Serra
38	12	2025	17252	01W2	DML	57048959-186172-17252-1	1	3	22/12/2025 21:16:46	23/12/2025 08:11:00	INTERNA;NAO PROGRAMADA;PROPRIAS DO SISTEMA;FALHA DE MATERIAL OU EQUIPAMENTO	380	1	11330	10,90	Demerval Lobão
38	12	2025	12718	01C3	PCS	57043888-181101-12718-1	1	3	21/12/2025 18:26:21	21/12/2025 20:15:10	INTERNA;NAO PROGRAMADA;TERCEIROS;OBJETO NA REDE	380	12	34688	21,76	Picos
38	12	2025	15677	01P1	PTY	57062399-199612-15677-1	1	3	23/12/2025 21:42:45	24/12/2025 16:18:00	INTERNA;NAO PROGRAMADA;PROPRIAS DO SISTEMA;FALHA DE MATERIAL OU EQUIPAMENTO	380	1	65650	18,59	Teresina
38	12	2025	17245	01C3	BOJ	57038163-175376-17245-1	1	3	21/12/2025 22:14:24	22/12/2025 10:23:00	INTERNA;NAO PROGRAMADA;PROPRIAS DO SISTEMA;FALHA DE MATERIAL OU EQUIPAMENTO	380	1	18047	12,14	Bom Jesus
38	12	2025	17242	01C1	BAS	57047962-185175-17242-1	1	3	22/12/2025 19:26:08	23/12/2025 09:45:00	INTERNA;NAO PROGRAMADA;PROPRIAS DO SISTEMA;FALHA DE MATERIAL OU EQUIPAMENTO	380	1	24892	14,31	Barras
38	12	2025	12718	01C4	PCS	57198143-268302-12718-1	1	3	21/12/2025 19:16:16	22/12/2025 15:16:00	INTERNA;NAO PROGRAMADA;MEIO AMBIENTE;ARVORE OU VEGETACAO	380	1	34688	20,00	Picos
38	12	2025	12703	01C1	SPP	57060434-197647-12703-1	1	3	23/12/2025 17:50:49	23/12/2025 22:36:00	INTERNA;NAO PROGRAMADA;PROPRIAS DO SISTEMA;FALHA DE MATERIAL OU EQUIPAMENTO	380	1	58835	4,75	Água Branca
38	12	2025	17272	01L1	SAT	57198004-268163-17272-1	1	3	23/12/2025 07:51:28	23/12/2025 10:23:00	INTERNA;NAO PROGRAMADA;PROPRIAS DO SISTEMA;FALHA DE MATERIAL OU EQUIPAMENTO	380	1	55010	2,53	Teresina
38	12	2025	17279	01C1	VAL	57057382-194595-17279-1	1	3	23/12/2025 12:20:31	23/12/2025 17:40:00	INTERNA;NAO PROGRAMADA;MEIO AMBIENTE;DESCARGA ATMOSFERICA	380	155	25497	825,33	Valença do Piauí
38	12	2025	17245	01C1	BOJ	57057962-195175-17245-1	1	3	23/12/2025 14:05:46	23/12/2025 17:21:00	INTERNA;NAO PROGRAMADA;PROPRIAS DO SISTEMA;FALHA DE MATERIAL OU EQUIPAMENTO	380	1	18047	3,25	Bom Jesus
38	12	2025	17263	01Z2	NZA	57060815-198028-17263-1	1	3	23/12/2025 14:13:58	23/12/2025 19:42:00	INTERNA;NAO PROGRAMADA;PROPRIAS DO SISTEMA;FALHA DE MATERIAL OU EQUIPAMENTO	380	1	7302	5,47	Nazária
38	12	2025	17267	01S9	PID	57053114-190327-17267-1	1	3	22/12/2025 20:33:55	23/12/2025 10:46:00	INTERNA;NAO PROGRAMADA;PROPRIAS DO SISTEMA;FALHA DE MATERIAL OU EQUIPAMENTO	380	1	41895	14,20	Teresina
38	12	2025	12718	01C4	PCS	57198165-268324-12718-1	1	3	21/12/2025 20:06:35	22/12/2025 15:16:00	INTERNA;NAO PROGRAMADA;MEIO AMBIENTE;ARVORE OU VEGETACAO	380	1	34688	19,16	Picos
38	12	2025	17260	01M2	JUN	57036160-173373-17260-1	1	3	21/12/2025 17:24:35	21/12/2025 20:39:37	INTERNA;NAO PROGRAMADA;PROPRIAS DO SISTEMA;FALHA DE MATERIAL OU EQUIPAMENTO	13800	424	55373	1.378,24	Picos
38	12	2025	17272	01K1	TBC	57059277-196490-17272-1	1	3	23/12/2025 15:51:28	23/12/2025 23:34:00	INTERNA;NAO PROGRAMADA;PROPRIAS DO SISTEMA;FALHA DE MATERIAL OU EQUIPAMENTO	380	1	55010	7,71	Teresina
38	12	2025	17260	01M3	JUN	57082411-219621-17260-1	1	3	21/12/2025 19:37:55	21/12/2025 20:05:16	INTERNA;NAO PROGRAMADA;PROPRIAS DO SISTEMA;NAO IDENTIFICADA	380	1	55373	0,46	Picos
38	12	2025	17275	01S2	PID	57056892-194105-17275-1	1	3	23/12/2025 12:22:05	23/12/2025 17:03:00	INTERNA;NAO PROGRAMADA;PROPRIAS DO SISTEMA;FALHA DE MATERIAL OU EQUIPAMENTO	380	1	41478	4,68	Teresina
38	12	2025	17279	01C2	VAL	57058774-195987-17279-1	1	3	23/12/2025 14:16:01	24/12/2025 11:16:00	INTERNA;NAO PROGRAMADA;MEIO AMBIENTE;ARVORE OU VEGETACAO	13800	44	25497	923,99	Pimenteiras
38	12	2025	17254	01C7	FAO	57059423-196636-17254-1	1	3	23/12/2025 14:36:34	23/12/2025 19:41:00	INTERNA;NAO PROGRAMADA;MEIO AMBIENTE;ARVORE OU VEGETACAO	13800	115	30848	583,50	Florianópolis
38	12	2025	17277	01C1	PTA	57055443-192656-17277-1	1	3	23/12/2025 07:38:19	23/12/2025 12:57:00	INTERNA;NAO PROGRAMADA;MEIO AMBIENTE;ARVORE OU VEGETACAO	13800	86	3327	456,78	Porto Alegre do Piauí
38	12	2025	15677	01P6	PTY	57061876-199089-15677-1	1	3	23/12/2025 20:29:43	24/12/2025 01:05:00	INTERNA;NAO PROGRAMADA;PROPRIAS DO SISTEMA;FALHA DE MATERIAL OU EQUIPAMENTO	380	1	65650	4,59	Teresina
38	12	2025	12718	01C4	PCS	57057274-194487-12718-1	1	3	23/12/2025 12:59:40	23/12/2025 16:37:00	INTERNA;NAO PROGRAMADA;PROPRIAS DO SISTEMA;FALHA DE MATERIAL OU EQUIPAMENTO	380	1	34688	3,62	Picos
38	12	2025	17243	01C1	CPM	57058328-195541-17243-1	1	3	23/12/2025 14:30:27	23/12/2025 18:19:00	INTERNA;NAO PROGRAMADA;PROPRIAS DO SISTEMA;FALHA DE MATERIAL OU EQUIPAMENTO	380	1	43481	3,81	Campo Maior
38	12	2025	17244	01N1	CRI	57040045-177258-17244-3	1	3	22/12/2025 04:34:02	22/12/2025 10:11:00	INTERNA;NAO PROGRAMADA;MEIO AMBIENTE;DESCARGA ATMOSFERICA	13800	138	8317	775,02	Cristino Castro
38	12	2025	15677	01W1	MQP	57043083-180296-15677-1	1	3	22/12/2025 11:04:46	23/12/2025 11:01:00	INTERNA;NAO PROGRAMADA;PROPRIAS DO SISTEMA;FALHA DE MATERIAL OU EQUIPAMENTO	380	1	65650	23,94	Teresina
38	12	2025	15678	01C7	RNA	57197970-268129-15678-1	1	3	22/12/2025 18:04:21	23/12/2025 01:48:00	INTERNA;NAO PROGRAMADA;MEIO AMBIENTE;ARVORE OU VEGETACAO	380	1	53287	7,73	Teresina
38	12	2025	15678	01C7	RNA	57197973-268132-15678-1	1	3	22/12/2025 16:23:42	23/12/2025 01:48:00	INTERNA;NAO PROGRAMADA;MEIO AMBIENTE;ARVORE OU VEGETACAO	380	1	53287	9,40	Teresina
38	12	2025	17254	01C7	FAO	57061176-198389-17254-1	1	3	23/12/2025 13:13:19	23/12/2025 20:03:00	INTERNA;NAO PROGRAMADA;PROPRIAS DO SISTEMA;FALHA DE MATERIAL OU EQUIPAMENTO	380	1	30848	6,83	Florianópolis
38	12	2025	12703	01C4	SPP	57048490-185703-12703-1	1	3	22/12/2025 17:07:18	23/12/2025 04:00:00	INTERNA;NAO PROGRAMADA;MEIO AMBIENTE;ARVORE OU VEGETACAO	13800	356	58835	3.872,69	Curralinhos
38	12	2025	15678	01C7	RNA	57041968-179181-15678-1	1	3	22/12/2025 08:42:07	22/12/2025 10:25:00	INTERNA;NAO PROGRAMADA;MEIO AMBIENTE;DESCARGA ATMOSFERICA	380	66	53287	113,17	Teresina
38	12	2025	15678	01C3	RNA	57057087-194300-15678-1	1	3	23/12/2025 12:40:45	23/12/2025 15:35:00	INTERNA;NAO PROGRAMADA;PROPRIAS DO SISTEMA;FALHA DE MATERIAL OU EQUIPAMENTO	380	1	53287	2,90	Teresina
38	12	2025	17275	01Y8	TSA	57045330-182543-17275-1	1	3	22/12/2025 15:27:48	22/12/2025 15:55:09	INTERNA;NAO PROGRAMADA;TERCEIROS;OBJETO NA REDE	380	1	41478	0,46	Teresina
38	12	2025	17254	01C4	FAO	57043716-180929-17254-1	1	3	22/12/2025 12:28:55	22/12/2025 21:20:00	INTERNA;NAO PROGRAMADA;PROPRIAS DO SISTEMA;FALHA DE MATERIAL OU EQUIPAMENTO	380	1	30848	8,85	Florianópolis
38	12	2025	17279	01C1	VAL	57053955-191168-17279-1	1	3	23/12/2025 08:28:31	23/12/2025 17:30:00	INTERNA;NAO PROGRAMADA;PROPRIAS DO SISTEMA;FALHA DE MATERIAL OU EQUIPAMENTO	380	14	25497	126,35	Pimenteiras

RELATÓRIO DE INTERRUPÇÃO EM SITUAÇÃO DE EMERGÊNCIA ISE 05 12.2025



38	12	2025	17251	01L1	CRO	57199001-269149-17251-1	1	3	21/12/2025 15:10:08	21/12/2025 15:18:28	INTERNA;NAO PROGRAMADA;MEIO AMBIENTE;ARVORE OU VEGETACAO	380	1	6541	0,14	Monsenhor Gil
38	12	2025	17272	01L1	SAT	57197999-268158-17272-1	1	3	22/12/2025 20:02:20	22/12/2025 20:10:48	INTERNA;NAO PROGRAMADA;PROPRIAS DO SISTEMA;FALHA DE MATERIAL OU EQUIPAMENTO	380	1	55010	0,14	Teresina
38	12	2025	17243	01C2	CPM	57045099-182312-17243-2	1	3	22/12/2025 15:08:55	22/12/2025 16:52:00	INTERNA;NAO PROGRAMADA;MEIO AMBIENTE;ARVORE OU VEGETACAO	13800	47	43481	80,75	Jatobá do Piauí
38	12	2025	15677	01P4	PTY	57198050-268209-15677-1	1	3	23/12/2025 10:48:53	23/12/2025 14:34:00	INTERNA;NAO PROGRAMADA;TERCEIROS;OBJETO NA REDE	380	1	65650	3,75	Teresina
38	12	2025	17268	01C1	RDG	57053032-190245-17268-1	1	3	23/12/2025 07:58:49	23/12/2025 10:08:00	INTERNA;NAO PROGRAMADA;PROPRIAS DO SISTEMA;FALHA DE MATERIAL OU EQUIPAMENTO	380	153	4408	329,42	Redenção do Gurguéia
38	12	2025	12708	01C5	OER	57066410-203623-12708-1	1	3	21/12/2025 17:51:13	21/12/2025 18:18:34	INTERNA;NAO PROGRAMADA;TERCEIROS;OBJETO NA REDE	380	1	28143	0,46	Oeiras
38	12	2025	17240	09F9	BGR	57040584-177797-17240-1	1	3	22/12/2025 06:24:26	22/12/2025 11:45:00	INTERNA;NAO PROGRAMADA;PROPRIAS DO SISTEMA;FALHA DE MATERIAL OU EQUIPAMENTO	13800	84	6583	448,79	Baixa Grande do Ribeiro
38	12	2025	17279	01C1	VAL	57109184-246394-17279-1	1	3	21/12/2025 02:54:15	21/12/2025 03:21:36	INTERNA;NAO PROGRAMADA;TERCEIROS;OBJETO NA REDE	380	1	25497	0,46	Araozes
38	12	2025	17268	01C1	RDG	57060921-198134-17268-1	1	3	23/12/2025 18:44:12	24/12/2025 10:42:00	INTERNA;NAO PROGRAMADA;PROPRIAS DO SISTEMA;FALHA DE MATERIAL OU EQUIPAMENTO	380	1	4408	15,96	Redenção do Gurguéia
38	12	2025	15678	01C2	RNA	57198215-268374-15678-1	1	3	21/12/2025 09:49:47	21/12/2025 10:34:00	INTERNA;NAO PROGRAMADA;PROPRIAS DO SISTEMA;FALHA DE MATERIAL OU EQUIPAMENTO	380	1	53287	0,74	Teresina
38	12	2025	17243	01C1	SJA	57034034-171247-17243-1	1	3	21/12/2025 10:22:48	21/12/2025 22:13:00	INTERNA;NAO PROGRAMADA;PROPRIAS DO SISTEMA;FALHA DE MATERIAL OU EQUIPAMENTO	380	13	43481	153,88	São João da Serra
38	12	2025	12713	09L9	EMT	57040774-177987-12713-1	1	3	22/12/2025 06:27:42	22/12/2025 10:02:00	INTERNA;NAO PROGRAMADA;MEIO AMBIENTE;ARVORE OU VEGETACAO	34500	241	10846	860,77	Eliseu Martins
38	12	2025	12703	01C1	SPP	57046797-184010-12703-1	1	3	22/12/2025 15:00:20	22/12/2025 22:48:00	INTERNA;NAO PROGRAMADA;MEIO AMBIENTE;ARVORE OU VEGETACAO	380	188	58835	1.465,36	Água Branca
38	12	2025	17260	01M3	JUN	57045041-182254-17260-1	1	3	22/12/2025 14:52:51	22/12/2025 16:50:29	INTERNA;NAO PROGRAMADA;MEIO AMBIENTE;DESCARGA ATMOSFERICA	380	18	55373	35,29	Picos
38	12	2025	15677	01P4	PTY	57198029-268188-15677-1	1	3	23/12/2025 10:53:29	23/12/2025 14:34:00	INTERNA;NAO PROGRAMADA;TERCEIROS;OBJETO NA REDE	380	1	65650	3,68	Teresina
38	12	2025	12718	01C2	PCS	57114918-252128-12718-1	1	3	21/12/2025 19:23:38	21/12/2025 19:50:59	INTERNA;NAO PROGRAMADA;TERCEIROS;OBJETO NA REDE	380	1	34688	0,46	Picos
38	12	2025	12716	09F3	SRO	57040780-177993-12716-1	1	3	22/12/2025 06:52:54	22/12/2025 10:38:00	INTERNA;NAO PROGRAMADA;TERCEIROS;OBJETO NA REDE	34500	94	55828	352,66	São Lourenço do Piauí
38	12	2025	12709	01C2	NZR	57061054-198267-12709-1	1	3	23/12/2025 18:50:54	24/12/2025 17:23:00	INTERNA;NAO PROGRAMADA;PROPRIAS DO SISTEMA;FALHA DE MATERIAL OU EQUIPAMENTO	380	3	14082	67,61	Nazaré do Piauí
38	12	2025	17265	01C2	SPP	57033160-170373-17265-1	1	3	21/12/2025 09:09:31	21/12/2025 13:00:00	INTERNA;NAO PROGRAMADA;MEIO AMBIENTE;DESCARGA ATMOSFERICA	13800	4	22901	15,37	São Gonçalo do Piauí
38	12	2025	12703	01C1	RGN	57049132-186345-12703-1	1	3	22/12/2025 11:18:05	23/12/2025 14:41:00	INTERNA;NAO PROGRAMADA;PROPRIAS DO SISTEMA;FALHA DE MATERIAL OU EQUIPAMENTO	380	1	58835	27,38	Angical do Piauí
38	12	2025	17272	01L7	SAT	57081933-219143-17272-1	1	3	23/12/2025 09:23:05	23/12/2025 09:50:26	INTERNA;NAO PROGRAMADA;PROPRIAS DO SISTEMA;FALHA DE MATERIAL OU EQUIPAMENTO	380	1	55010	0,46	Teresina
38	12	2025	12696	01C2	MAV	57033207-170420-12696-1	1	3	21/12/2025 08:32:21	21/12/2025 12:32:00	INTERNA;NAO PROGRAMADA;MEIO AMBIENTE;DESCARGA ATMOSFERICA	13800	94	10618	375,45	Miguel Alves
38	12	2025	17267	01S9	PID	57061877-199090-17267-1	1	3	23/12/2025 20:27:11	24/12/2025 11:59:00	INTERNA;NAO PROGRAMADA;PROPRIAS DO SISTEMA;FALHA DE MATERIAL OU EQUIPAMENTO	380	1	41895	15,53	Teresina
38	12	2025	15678	01C8	RNA	57045982-183195-15678-1	1	3	22/12/2025 16:29:17	23/12/2025 11:34:00	INTERNA;NAO PROGRAMADA;PROPRIAS DO SISTEMA;FALHA DE MATERIAL OU EQUIPAMENTO	380	1	53287	19,08	Teresina
38	12	2025	17276	01C4	UNO	57032456-169669-17276-1	1	3	21/12/2025 07:12:59	21/12/2025 09:23:00	INTERNA;NAO PROGRAMADA;MEIO AMBIENTE;DESCARGA ATMOSFERICA	380	6	19376	13,00	Miguel Alves
38	12	2025	17237	01N4	ALG	57059156-196369-17237-1	1	3	23/12/2025 15:35:51	24/12/2025 12:20:16	INTERNA;NAO PROGRAMADA;PROPRIAS DO SISTEMA;FALHA DE MATERIAL OU EQUIPAMENTO	13800	6	15071	124,44	Alto Longá
38	12	2025	17257	01C1	PAL	57037867-175080-17257-1	1	3	21/12/2025 21:01:29	22/12/2025 16:13:39	INTERNA;NAO PROGRAMADA;MEIO AMBIENTE;DESCARGA ATMOSFERICA	380	6	40843	115,22	Paulistana
38	12	2025	17251	01L2	CRO	57049048-186261-17251-1	1	3	23/12/2025 06:48:50	23/12/2025 10:58:00	INTERNA;NAO PROGRAMADA;PROPRIAS DO SISTEMA;FALHA DE MATERIAL OU EQUIPAMENTO	13800	429	6541	1.781,54	Currulinhos
38	12	2025	17272	01L1	SAT	57198003-268162-17272-1	1	3	22/12/2025 21:03:43	23/12/2025 10:23:00	INTERNA;NAO PROGRAMADA;PROPRIAS DO SISTEMA;FALHA DE MATERIAL OU EQUIPAMENTO	380	1	55010	13,32	Teresina
38	12	2025	12703	01C1	SPP	57045736-182949-12703-1	1	3	22/12/2025 12:36:50	23/12/2025 11:08:00	INTERNA;NAO PROGRAMADA;MEIO AMBIENTE;DESCARGA ATMOSFERICA	380	3	58835	67,56	Água Branca
38	12	2025	17260	01M3	JUN	57038328-175541-17260-1	1	3	21/12/2025 20:20:54	22/12/2025 11:49:00	INTERNA;NAO PROGRAMADA;MEIO AMBIENTE;ARVORE OU VEGETACAO	380	301	55373	4.655,97	Picos
38	12	2025	17272	01L4	SAT	57056973-194186-17272-1	1	3	23/12/2025 11:58:57	23/12/2025 16:11:00	INTERNA;NAO PROGRAMADA;PROPRIAS DO SISTEMA;FALHA DE MATERIAL OU EQUIPAMENTO	380	1	55010	4,20	Teresina
38	12	2025	15677	01P2	PTY	57046784-183997-15677-1	1	3	22/12/2025 13:22:55	23/12/2025 16:24:00	INTERNA;NAO PROGRAMADA;PROPRIAS DO SISTEMA;FALHA DE MATERIAL OU EQUIPAMENTO	380	1	65650	27,02	Teresina
38	12	2025	12703	01C3	SPP	57034860-172073-12703-1	1	3	21/12/2025 13:32:07	23/12/2025 09:46:00	INTERNA;NAO PROGRAMADA;MEIO AMBIENTE;ARVORE OU VEGETACAO	380	1	58835	44,23	Barro Duro
38	12	2025	17253	01M4	ESP	57041706-178919-17253-1	1	3	22/12/2025 06:54:06	22/12/2025 10:54:00	INTERNA;NAO PROGRAMADA;PROPRIAS DO SISTEMA;FALHA DE MATERIAL OU EQUIPAMENTO	380	1	17331	4,00	Teresina
38	12	2025	15677	01P2	PTY	57044923-182136-15677-1	1	3	22/12/2025 14:49:35	23/12/2025 10:43:00	INTERNA;NAO PROGRAMADA;MEIO AMBIENTE;ARVORE OU VEGETACAO	13800	1	65650	19,89	Teresina
38	12	2025	17262	01C3	MBA	57048827-186040-17262-1	1	3	22/12/2025 20:28:48	23/12/2025 04:52:00	INTERNA;NAO PROGRAMADA;MEIO AMBIENTE;ARVORE OU VEGETACAO	13800	237	6420	1.987,64	Teresina
38	12	2025	17275	01Y1	TSA	57047081-184294-17275-1	1	3	22/12/2025 18:10:11	22/12/2025 18:37:00	INTERNA;NAO PROGRAMADA;MEIO AMBIENTE;DESCARGA ATMOSFERICA	13800	5485	41478	2.451,49	Teresina
38	12	2025	17276	01C2	UNO	57046529-183742-17276-1	1	3	22/12/2025 16:31:19	23/12/2025 08:26:00	INTERNA;NAO PROGRAMADA;MEIO AMBIENTE;DESCARGA ATMOSFERICA	380	14	19376	222,76	União

RELATÓRIO DE INTERRUÇÃO EM SITUAÇÃO DE EMERGÊNCIA ISE 05 12.2025



38	12	2025	17264	01C2	NVL	57043016-180229-17264-1	1	3	22/12/2025 10:53:53	22/12/2025 14:08:00	INTERNA;NAO PROGRAMADA;MEIO AMBIENTE;DESCARGA ATMOSFERICA	13800	49	3922	158,53	União
38	12	2025	15677	01P6	PTY	57033174-170387-15677-1	1	3	21/12/2025 09:10:28	21/12/2025 10:52:00	INTERNA;NAO PROGRAMADA;PROPRIAS DO SISTEMA;FALHA DE MATERIAL OU EQUIPAMENTO	380	1	65650	1,69	Teresina
38	12	2025	12718	01C2	PCS	57114865-252075-12718-1	1	3	21/12/2025 21:09:04	21/12/2025 21:36:25	INTERNA;NAO PROGRAMADA;TERCEIROS;OBJETO NA REDE	380	1	34688	0,46	Picos
38	12	2025	17267	01S7	PID	57055605-192818-17267-1	1	3	23/12/2025 10:23:06	23/12/2025 16:13:00	INTERNA;NAO PROGRAMADA;PROPRIAS DO SISTEMA;FALHA DE MATERIAL OU EQUIPAMENTO	380	1	41895	5,83	Teresina
38	12	2025	17275	01Y4	TSA	57198105-268264-17275-1	1	3	22/12/2025 16:40:03	23/12/2025 05:08:00	INTERNA;NAO PROGRAMADA;MEIO AMBIENTE;ARVORE OU VEGETACAO	380	1	41478	12,47	Teresina
38	12	2025	17245	01C3	BOJ	57063619-200832-17245-1	1	3	24/12/2025 02:00:45	24/12/2025 11:24:00	INTERNA;NAO PROGRAMADA;PROPRIAS DO SISTEMA;FALHA DE MATERIAL OU EQUIPAMENTO	380	1	18047	9,39	Bom Jesus
38	12	2025	12718	01C4	PCS	57058522-195735-12718-1	1	3	23/12/2025 14:45:16	23/12/2025 17:03:00	INTERNA;NAO PROGRAMADA;MEIO AMBIENTE;ARVORE OU VEGETACAO	380	1	34688	2,30	Picos
38	12	2025	12703	01N2	AME	57054217-191430-12703-1	1	3	23/12/2025 06:53:48	23/12/2025 14:13:00	INTERNA;NAO PROGRAMADA;TERCEIROS;OBJETO NA REDE	13800	36	58835	263,52	Amarante
38	12	2025	17252	01W1	DML	57053734-190947-17252-1	1	3	23/12/2025 08:14:29	23/12/2025 11:53:00	INTERNA;NAO PROGRAMADA;PROPRIAS DO SISTEMA;FALHA DE MATERIAL OU EQUIPAMENTO	380	1	11330	3,64	Demerval Lobão
38	12	2025	17260	01M4	JUN	57041137-178350-17260-1	1	3	22/12/2025 05:14:12	22/12/2025 17:57:00	INTERNA;NAO PROGRAMADA;MEIO AMBIENTE;DESCARGA ATMOSFERICA	380	4	55373	50,85	Picos
38	12	2025	17260	01M5	JUN	57060521-197734-17260-1	1	3	23/12/2025 18:00:03	24/12/2025 09:44:00	INTERNA;NAO PROGRAMADA;PROPRIAS DO SISTEMA;FALHA DE MATERIAL OU EQUIPAMENTO	380	1	55373	15,73	Picos
38	12	2025	17276	01C3	UNO	57057534-194747-17276-1	1	3	23/12/2025 09:41:39	23/12/2025 21:38:00	INTERNA;NAO PROGRAMADA;PROPRIAS DO SISTEMA;FALHA DE MATERIAL OU EQUIPAMENTO	380	1	19376	11,94	União
38	12	2025	15678	01C7	RNA	57197963-268122-15678-1	1	3	22/12/2025 14:12:15	23/12/2025 01:48:00	INTERNA;NAO PROGRAMADA;MEIO AMBIENTE;ARVORE OU VEGETACAO	380	1	53287	11,60	Teresina
38	12	2025	12713	01C2	BOL	57040329-177542-12713-2	1	3	22/12/2025 05:28:43	22/12/2025 08:33:37	INTERNA;NAO PROGRAMADA;MEIO AMBIENTE;DESCARGA ATMOSFERICA	13800	60	10846	184,90	Alvorada do Gurguéia
38	12	2025	17268	09M1	RDG	57046718-183931-17268-2	1	3	22/12/2025 17:39:04	22/12/2025 23:49:00	INTERNA;NAO PROGRAMADA;MEIO AMBIENTE;DESCARGA ATMOSFERICA	34500	94	4408	579,56	Monte Alegre do Piauí
38	12	2025	17251	01L1	CRO	57058413-195626-17251-1	1	3	23/12/2025 13:41:02	23/12/2025 22:27:00	INTERNA;NAO PROGRAMADA;PROPRIAS DO SISTEMA;FALHA DE MATERIAL OU EQUIPAMENTO	380	1	6541	8,77	Monsenhor Gil
38	12	2025	12703	01C1	SPP	57035452-172665-12703-1	1	3	21/12/2025 15:49:11	22/12/2025 10:39:00	INTERNA;NAO PROGRAMADA;PROPRIAS DO SISTEMA;FALHA DE MATERIAL OU EQUIPAMENTO	380	1	58835	18,83	Água Branca
38	12	2025	17264	01C2	NVL	57056829-194042-17264-1	1	3	23/12/2025 15:11:27	23/12/2025 17:28:00	INTERNA;NAO PROGRAMADA;MEIO AMBIENTE;DESCARGA ATMOSFERICA	380	52	3922	118,34	União
38	12	2025	12720	01C4	VAL	57045529-182742-12720-1	1	3	22/12/2025 15:45:06	24/12/2025 16:44:00	INTERNA;NAO PROGRAMADA;MEIO AMBIENTE;ARVORE OU VEGETACAO	380	1	22985	48,98	Inhuma
38	12	2025	12715	09F7	GBS	57197922-268081-12715-1	1	3	23/12/2025 11:44:13	23/12/2025 17:03:00	INTERNA;NAO PROGRAMADA;MEIO AMBIENTE;ARVORE OU VEGETACAO	380	1	30435	5,31	Monte Alegre do Piauí
38	12	2025	17260	01M3	JUN	57082429-219639-17260-1	1	3	21/12/2025 19:53:19	21/12/2025 20:20:40	INTERNA;NAO PROGRAMADA;PROPRIAS DO SISTEMA;NAO IDENTIFICADA	380	1	55373	0,46	Picos
38	12	2025	17276	01C2	UNO	57058129-195342-17276-1	1	3	23/12/2025 14:16:26	23/12/2025 18:25:00	INTERNA;NAO PROGRAMADA;PROPRIAS DO SISTEMA;FALHA DE MATERIAL OU EQUIPAMENTO	380	1	19376	4,14	União
38	12	2025	17260	01C1	BTV	57034782-171995-17260-1	1	3	21/12/2025 13:50:20	23/12/2025 11:10:00	INTERNA;NAO PROGRAMADA;MEIO AMBIENTE;DESCARGA ATMOSFERICA	380	3	55373	135,98	Francisco Santos
38	12	2025	12709	01C2	NZR	57056319-193532-12709-1	1	3	23/12/2025 11:16:34	23/12/2025 16:04:00	INTERNA;NAO PROGRAMADA;PROPRIAS DO SISTEMA;FALHA DE MATERIAL OU EQUIPAMENTO	380	1	14082	4,79	São Francisco do Piauí
38	12	2025	12703	01P2	PMR	57037672-174885-12703-4	1	3	21/12/2025 20:41:35	21/12/2025 22:26:00	INTERNA;NAO PROGRAMADA;MEIO AMBIENTE;ARVORE OU VEGETACAO	13800	638	58835	1.110,30	Palmeirais
38	12	2025	17243	01C2	CPM	57052458-189671-17243-1	1	3	23/12/2025 04:20:50	23/12/2025 16:03:00	INTERNA;NAO PROGRAMADA;PROPRIAS DO SISTEMA;FALHA DE MATERIAL OU EQUIPAMENTO	380	11	43481	128,73	Campo Maior
38	12	2025	15677	01P4	PTY	57198008-268167-15677-1	1	3	23/12/2025 12:13:07	23/12/2025 14:34:00	INTERNA;NAO PROGRAMADA;TERCEIROS;OBJETO NA REDE	380	1	65650	2,35	Teresina
38	12	2025	17254	01C4	FAO	57041078-178291-17254-1	1	3	22/12/2025 07:26:12	22/12/2025 21:07:00	INTERNA;NAO PROGRAMADA;PROPRIAS DO SISTEMA;FALHA DE MATERIAL OU EQUIPAMENTO	380	1	30848	13,68	Florianópolis
38	12	2025	12715	09F7	GBS	57046676-183889-12715-1	1	3	22/12/2025 17:38:07	22/12/2025 21:29:00	INTERNA;NAO PROGRAMADA;MEIO AMBIENTE;ARVORE OU VEGETACAO	380	315	30435	1.212,14	Monte Alegre do Piauí
38	12	2025	15677	01P4	PTY	57198060-268219-15677-1	1	3	23/12/2025 14:12:12	23/12/2025 14:34:00	INTERNA;NAO PROGRAMADA;TERCEIROS;OBJETO NA REDE	380	1	65650	0,36	Teresina
38	12	2025	17260	01C1	BTV	57054536-191749-17260-1	1	3	23/12/2025 08:28:36	23/12/2025 14:34:00	INTERNA;NAO PROGRAMADA;MEIO AMBIENTE;ARVORE OU VEGETACAO	380	52	55373	316,68	Francisco Santos
38	12	2025	15677	01P4	PTY	57036296-173509-15677-1	1	3	21/12/2025 17:45:18	21/12/2025 23:35:00	INTERNA;NAO PROGRAMADA;PROPRIAS DO SISTEMA;FALHA DE MATERIAL OU EQUIPAMENTO	380	1	65650	5,83	Teresina
38	12	2025	17265	01C1	NOT	57041633-178846-17265-2	1	3	22/12/2025 08:29:10	22/12/2025 09:53:11	INTERNA;NAO PROGRAMADA;PROPRIAS DO SISTEMA;FALHA DE MATERIAL OU EQUIPAMENTO	13800	932	22901	1.305,06	Novo Oriente do Piauí
38	12	2025	17247	01C1	CBT	57049001-186214-17247-1	1	3	22/12/2025 21:19:49	23/12/2025 08:53:00	INTERNA;NAO PROGRAMADA;MEIO AMBIENTE;DESCARGA ATMOSFERICA	13800	11	15440	127,08	Canto do Buriti
38	12	2025	17262	01C3	MBA	57057783-194996-17262-1	1	3	23/12/2025 08:21:17	23/12/2025 17:32:00	INTERNA;NAO PROGRAMADA;MEIO AMBIENTE;ARVORE OU VEGETACAO	380	107	6420	982,11	Teresina
38	12	2025	15677	01P2	PTY	57047635-184848-15677-1	1	3	23/12/2025 05:36:08	23/12/2025 12:05:00	INTERNA;NAO PROGRAMADA;TERCEIROS;OBJETO NA REDE	13800	20	65650	129,62	Teresina
38	12	2025	12718	01C2	PCS	57036141-173354-12718-1	1	3	21/12/2025 17:25:47	23/12/2025 15:58:00	INTERNA;NAO PROGRAMADA;MEIO AMBIENTE;ARVORE OU VEGETACAO	380	1	34688	46,54	Picos
38	12	2025	17272	01L3	SAT	57060871-198084-17272-1	1	3	23/12/2025 13:51:58	23/12/2025 17:24:00	INTERNA;NAO PROGRAMADA;MEIO AMBIENTE;DESCARGA ATMOSFERICA	380	177	55010	625,50	Teresina
38	12	2025	12703	01P3	PMR	57198097-268256-12703-1	1	3	22/12/2025 16:49:48	22/12/2025 17:05:15	INTERNA;NAO PROGRAMADA;MEIO AMBIENTE;ARVORE OU VEGETACAO	380	1	58835	0,26	Palmeirais

38	12	2025	17243	01C2	CPM	57199050-269196-17243-1	1	3	21/12/2025 11:28:15	21/12/2025 11:36:35	INTERNA;NAO PROGRAMADA;PROPRIAS DO SISTEMA;FALHA DE MATERIAL OU EQUIPAMENTO	380	1	43481	0,14	Campo Maior
38	12	2025	17267	01S8	PID	57040535-177748-17267-1	1	3	22/12/2025 06:18:25	22/12/2025 08:42:00	INTERNA;NAO PROGRAMADA;PROPRIAS DO SISTEMA;FALHA DE MATERIAL OU EQUIPAMENTO	380	1	41895	2,39	Teresina
38	12	2025	17240	01C2	BGR	57081521-218731-17240-1	1	3	22/12/2025 09:48:37	22/12/2025 09:57:05	INTERNA;NAO PROGRAMADA;PROPRIAS DO SISTEMA;FALHA DE MATERIAL OU EQUIPAMENTO	380	1	6583	0,14	Ribeiro Gonçalves
38	12	2025	12718	01C2	PCS	57114901-252111-12718-1	1	3	21/12/2025 17:55:37	21/12/2025 18:22:58	INTERNA;NAO PROGRAMADA;TERCEIROS;OBJETO NA REDE	380	1	34688	0,46	Picos
38	12	2025	12703	01C3	SPP	57052795-190008-12703-1	1	3	22/12/2025 17:09:00	23/12/2025 12:46:00	INTERNA;NAO PROGRAMADA;MEIO AMBIENTE;ARVORE OU VEGETACAO	13800	57	58835	1.118,15	Barro Duro
38	12	2025	17264	01C2	NVL	57061403-198616-17264-1	1	3	22/12/2025 20:19:22	24/12/2025 13:20:00	INTERNA;NAO PROGRAMADA;PROPRIAS DO SISTEMA;FALHA DE MATERIAL OU EQUIPAMENTO	380	1	3922	41,01	União
38	12	2025	17267	01S8	PID	57046303-183516-17267-1	1	3	22/12/2025 16:50:54	22/12/2025 21:52:00	INTERNA;NAO PROGRAMADA;MEIO AMBIENTE;ARVORE OU VEGETACAO	380	47	41895	235,86	Teresina
38	12	2025	12703	01C2	RGN	57046520-183733-12703-1	1	3	22/12/2025 17:05:46	22/12/2025 19:05:00	INTERNA;NAO PROGRAMADA;MEIO AMBIENTE;DESCARGA ATMOSFERICA	380	103	58835	204,68	Regeneração
38	12	2025	17243	01C1	SGF	57054428-191641-17243-1	1	3	23/12/2025 08:59:10	23/12/2025 11:04:00	INTERNA;NAO PROGRAMADA;MEIO AMBIENTE;DESCARGA ATMOSFERICA	380	2	43481	4,16	Sigefredo Pacheco
38	12	2025	17237	01N1	ALG	57032498-169711-17237-1	1	3	21/12/2025 07:19:12	21/12/2025 10:53:00	INTERNA;NAO PROGRAMADA;PROPRIAS DO SISTEMA;NAO IDENTIFICADA	380	5	15071	17,82	Alto Longá
38	12	2025	17260	01M7	JUN	57045817-183030-17260-1	1	3	22/12/2025 16:04:53	23/12/2025 09:01:00	INTERNA;NAO PROGRAMADA;MEIO AMBIENTE;DESCARGA ATMOSFERICA	13800	119	55373	2.015,30	Picos
38	12	2025	17272	01L7	SAT	57048220-185433-17272-1	1	3	22/12/2025 19:20:34	23/12/2025 11:04:00	INTERNA;NAO PROGRAMADA;PROPRIAS DO SISTEMA;FALHA DE MATERIAL OU EQUIPAMENTO	380	1	55010	15,72	Teresina
38	12	2025	17245	01C3	BOJ	57041069-178282-17245-1	1	3	22/12/2025 07:28:19	22/12/2025 09:22:00	INTERNA;NAO PROGRAMADA;PROPRIAS DO SISTEMA;FALHA DE MATERIAL OU EQUIPAMENTO	380	1	18047	1,89	Bom Jesus
38	12	2025	17272	01Y5	TSA	57047537-184750-17272-1	1	3	22/12/2025 17:32:19	23/12/2025 01:42:00	INTERNA;NAO PROGRAMADA;MEIO AMBIENTE;DESCARGA ATMOSFERICA	13800	1	55010	8,16	Teresina
38	12	2025	12703	01P2	PMR	57037672-174885-12703-3	1	3	21/12/2025 20:41:35	21/12/2025 22:25:00	INTERNA;NAO PROGRAMADA;MEIO AMBIENTE;ARVORE OU VEGETACAO	13800	147	58835	253,37	Palmeirais
38	12	2025	12703	01C2	SPP	57036254-173467-12703-1	1	3	21/12/2025 15:46:00	21/12/2025 20:26:00	INTERNA;NAO PROGRAMADA;PROPRIAS DO SISTEMA;FALHA DE MATERIAL OU EQUIPAMENTO	380	232	58835	1.082,67	Hugo Napoleão
38	12	2025	17243	01C2	CPM	57199144-269290-17243-1	1	3	22/12/2025 18:38:40	22/12/2025 18:47:08	INTERNA;NAO PROGRAMADA;MEIO AMBIENTE;DESCARGA ATMOSFERICA	380	1	43481	0,14	Campo Maior
38	12	2025	17268	09M1	RDG	57055989-193202-17268-1	1	3	23/12/2025 10:46:04	23/12/2025 15:30:00	INTERNA;NAO PROGRAMADA;PROPRIAS DO SISTEMA;FALHA DE MATERIAL OU EQUIPAMENTO	380	1	4408	4,73	Redenção do Gurguéia
38	12	2025	17275	01S2	PID	57032885-170098-17275-1	1	3	21/12/2025 08:25:52	21/12/2025 10:12:00	INTERNA;NAO PROGRAMADA;PROPRIAS DO SISTEMA;FALHA DE MATERIAL OU EQUIPAMENTO	380	1	41478	1,77	Teresina
38	12	2025	17272	01L7	SAT	57048385-185598-17272-1	1	3	22/12/2025 21:49:14	22/12/2025 23:28:00	INTERNA;NAO PROGRAMADA;PROPRIAS DO SISTEMA;FALHA DE MATERIAL OU EQUIPAMENTO	380	1	55010	1,65	Teresina
38	12	2025	12715	09F8	GBS	57044422-181635-12715-1	1	3	22/12/2025 05:47:04	23/12/2025 09:42:00	INTERNA;NAO PROGRAMADA;MEIO AMBIENTE;DESCARGA ATMOSFERICA	380	4	30435	111,66	Gilbués
38	12	2025	12703	01P2	PMR	57081831-219041-12703-1	1	3	22/12/2025 13:40:44	22/12/2025 14:08:05	INTERNA;NAO PROGRAMADA;MEIO AMBIENTE;ARVORE OU VEGETACAO	380	1	58835	0,46	Palmeirais
38	12	2025	15677	01P7	PTY	57056527-193740-15677-1	1	3	23/12/2025 11:33:17	23/12/2025 21:29:00	INTERNA;NAO PROGRAMADA;PROPRIAS DO SISTEMA;FALHA DE MATERIAL OU EQUIPAMENTO	380	1	65650	9,93	Teresina
38	12	2025	17252	01W3	DML	57081873-219083-17252-1	1	3	21/12/2025 09:52:59	21/12/2025 10:01:27	INTERNA;NAO PROGRAMADA;PROPRIAS DO SISTEMA;FALHA DE MATERIAL OU EQUIPAMENTO	380	1	11330	0,14	Lagoa do Piauí
38	12	2025	17239	01C3	ATS	57054350-191563-17239-1	1	3	23/12/2025 08:55:25	23/12/2025 17:50:00	INTERNA;NAO PROGRAMADA;PROPRIAS DO SISTEMA;FALHA DE MATERIAL OU EQUIPAMENTO	380	1	26635	8,91	Alto Longá
38	12	2025	17272	01L1	SAT	57056498-193711-17272-1	1	3	23/12/2025 11:30:59	23/12/2025 15:10:00	INTERNA;NAO PROGRAMADA;PROPRIAS DO SISTEMA;FALHA DE MATERIAL OU EQUIPAMENTO	380	1	55010	3,65	Teresina
38	12	2025	17254	01C6	FAO	57033144-170357-17254-1	1	3	21/12/2025 09:01:50	21/12/2025 12:56:00	INTERNA;NAO PROGRAMADA;MEIO AMBIENTE;DESCARGA ATMOSFERICA	13800	151	30848	589,32	Florianópolis
38	12	2025	17255	01C1	GPE	57046950-184163-17255-1	1	3	22/12/2025 16:30:18	22/12/2025 17:44:00	INTERNA;NAO PROGRAMADA;MEIO AMBIENTE;ARVORE OU VEGETACAO	13800	9	7034	11,06	Jerumenha
38	12	2025	15678	01C7	RNA	57197969-268128-15678-1	1	3	22/12/2025 15:29:42	23/12/2025 01:48:00	INTERNA;NAO PROGRAMADA;MEIO AMBIENTE;ARVORE OU VEGETACAO	380	1	53287	10,30	Teresina
38	12	2025	17264	01C2	NVL	57106052-243262-17264-1	1	3	23/12/2025 19:18:20	23/12/2025 19:45:41	INTERNA;NAO PROGRAMADA;TERCEIROS;OBJETO NA REDE	380	1	3922	0,46	União
38	12	2025	17250	01C5	CMT	57038239-175452-17250-1	1	3	21/12/2025 17:52:40	22/12/2025 14:15:34	INTERNA;NAO PROGRAMADA;MEIO AMBIENTE;ARVORE OU VEGETACAO	380	5	18833	101,91	Parnaguá
38	12	2025	17278	09W3	URD	57058534-195747-17278-1	1	3	23/12/2025 14:48:40	23/12/2025 17:03:00	INTERNA;NAO PROGRAMADA;PROPRIAS DO SISTEMA;FALHA DE MATERIAL OU EQUIPAMENTO	380	1	12499	2,24	Uruçuí
38	12	2025	17260	01C2	STL	57040344-177557-17260-1	1	3	22/12/2025 05:18:18	22/12/2025 10:12:00	INTERNA;NAO PROGRAMADA;MEIO AMBIENTE;DESCARGA ATMOSFERICA	13800	1506	55373	7.371,87	Francisco Santos
38	12	2025	17272	01L9	SAT	57081617-218827-17272-1	1	3	22/12/2025 12:24:08	22/12/2025 12:51:29	INTERNA;NAO PROGRAMADA;MEIO AMBIENTE;ARVORE OU VEGETACAO	380	1	55010	0,46	Teresina
38	12	2025	12715	01C3	CRT	57045109-182322-12715-1	1	3	22/12/2025 15:08:33	22/12/2025 17:02:00	INTERNA;NAO PROGRAMADA;PROPRIAS DO SISTEMA;FALHA DE MATERIAL OU EQUIPAMENTO	380	1	30435	1,89	Corrente
38	12	2025	17272	01L3	SAT	57032495-169708-17272-1	1	3	21/12/2025 07:22:49	21/12/2025 21:36:00	INTERNA;NAO PROGRAMADA;PROPRIAS DO SISTEMA;FALHA DE MATERIAL OU EQUIPAMENTO	380	1	55010	14,22	Teresina
38	12	2025	15677	01P4	PTY	57198012-268171-15677-1	1	3	23/12/2025 14:26:11	23/12/2025 14:42:11	INTERNA;NAO PROGRAMADA;TERCEIROS;OBJETO NA REDE	380	1	65650	0,27	Teresina
38	12	2025	12703	01C3	SPP	57033028-170241-12703-2	1	3	21/12/2025 08:41:33	21/12/2025 10:40:05	INTERNA;NAO PROGRAMADA;MEIO AMBIENTE;ARVORE OU VEGETACAO	13800	486	58835	960,12	São Pedro do Piauí
38	12	2025	12708	01C2	OER	57041988-179201-12708-1	1	3	22/12/2025 09:05:31	22/12/2025 14:48:00	INTERNA;NAO PROGRAMADA;PROPRIAS DO SISTEMA;FALHA DE MATERIAL OU EQUIPAMENTO	380	1	28143	5,71	Oeiras

RELATÓRIO DE INTERRUÇÃO EM SITUAÇÃO DE EMERGÊNCIA ISE 05 12.2025



38	12	2025	17251	01L1	CRO	57035407-172620-17251-1	1	3	21/12/2025 15:39:57	22/12/2025 11:31:00	INTERNA;NAO PROGRAMADA;PROPRIAS DO SISTEMA;FALHA DE MATERIAL OU EQUIPAMENTO	380	1	6541	19,85	Monsenhor Gil
38	12	2025	17243	01C3	CPM	57057292-194505-17243-1	1	3	23/12/2025 12:59:20	23/12/2025 22:43:00	INTERNA;NAO PROGRAMADA;PROPRIAS DO SISTEMA;FALHA DE MATERIAL OU EQUIPAMENTO	380	1	43481	9,73	Campo Maior
38	12	2025	17260	01M4	JUN	57040371-177584-17260-1	1	3	22/12/2025 02:28:34	22/12/2025 19:34:00	INTERNA;NAO PROGRAMADA;MEIO AMBIENTE;ARVORE OU VEGETACAO	380	226	55373	3.862,47	Picos
38	12	2025	15678	01C7	RNA	57197976-268135-15678-1	1	3	22/12/2025 18:19:47	23/12/2025 01:48:00	INTERNA;NAO PROGRAMADA;MEIO AMBIENTE;ARVORE OU VEGETACAO	380	1	53287	7,47	Teresina
38	12	2025	12718	01C6	PCS	57054764-191977-12718-1	1	3	23/12/2025 09:25:27	23/12/2025 14:16:00	INTERNA;NAO PROGRAMADA;PROPRIAS DO SISTEMA;FALHA DE MATERIAL OU EQUIPAMENTO	380	1	34688	4,84	Picos
38	12	2025	12708	01C5	OER	57058979-196192-12708-1	1	3	23/12/2025 15:17:43	23/12/2025 17:25:00	INTERNA;NAO PROGRAMADA;PROPRIAS DO SISTEMA;FALHA DE MATERIAL OU EQUIPAMENTO	380	1	28143	2,12	Oeiras
38	12	2025	12703	01C4	SPP	57046835-184048-12703-1	1	3	22/12/2025 17:51:04	22/12/2025 22:00:00	INTERNA;NAO PROGRAMADA;PROPRIAS DO SISTEMA;FALHA DE MATERIAL OU EQUIPAMENTO	380	43	58835	178,40	Lagoinha do Piauí
38	12	2025	17272	01P2	PTY	57057630-194843-17272-1	1	3	23/12/2025 13:35:12	23/12/2025 16:47:00	INTERNA;NAO PROGRAMADA;MEIO AMBIENTE;ARVORE OU VEGETACAO	13800	2	55010	6,39	Teresina
38	12	2025	17272	01L9	SAT	57043660-180873-17272-1	1	3	22/12/2025 12:17:58	22/12/2025 13:21:00	INTERNA;NAO PROGRAMADA;PROPRIAS DO SISTEMA;FALHA DE MATERIAL OU EQUIPAMENTO	380	1	55010	1,05	Teresina
38	12	2025	15677	01P4	PTY	57198031-268190-15677-1	1	3	23/12/2025 13:24:21	23/12/2025 14:34:00	INTERNA;NAO PROGRAMADA;TERCEIROS;OBJETO NA REDE	380	1	65650	1,16	Teresina
38	12	2025	15678	01C6	RNA	57035743-172956-15678-1	1	3	21/12/2025 16:34:47	21/12/2025 18:03:04	INTERNA;NAO PROGRAMADA;PROPRIAS DO SISTEMA;DESLIGAMENTO POR SEGURANCA	380	220	53287	323,71	Teresina
38	12	2025	17262	01C4	MBA	57052646-189859-17262-3	1	3	23/12/2025 06:44:07	23/12/2025 12:10:00	INTERNA;NAO PROGRAMADA;PROPRIAS DO SISTEMA;FALHA DE MATERIAL OU EQUIPAMENTO	13800	128	6420	695,22	Teresina
38	12	2025	17242	01C2	BAS	57045687-182900-17242-1	1	3	22/12/2025 16:04:29	23/12/2025 16:30:00	INTERNA;NAO PROGRAMADA;PROPRIAS DO SISTEMA;FALHA DE MATERIAL OU EQUIPAMENTO	380	1	24892	24,43	Barras
38	12	2025	12703	01C5	SPP	57057471-194684-12703-1	1	3	23/12/2025 12:23:28	23/12/2025 15:10:00	INTERNA;NAO PROGRAMADA;MEIO AMBIENTE;ARVORE OU VEGETACAO	13800	6	58835	16,65	Angical do Piauí
38	12	2025	17267	01S7	PID	57059239-196452-17267-1	1	3	23/12/2025 15:48:37	23/12/2025 19:48:00	INTERNA;NAO PROGRAMADA;PROPRIAS DO SISTEMA;FALHA DE MATERIAL OU EQUIPAMENTO	380	1	41895	3,99	Teresina
38	12	2025	17260	01M3	JUN	57082466-219676-17260-1	1	3	21/12/2025 18:47:52	21/12/2025 19:15:13	INTERNA;NAO PROGRAMADA;PROPRIAS DO SISTEMA;NAO IDENTIFICADA	380	1	55373	0,46	Picos
38	12	2025	17279	01C1	VAL	57036683-173896-17279-1	1	3	21/12/2025 13:06:51	21/12/2025 22:02:00	INTERNA;NAO PROGRAMADA;MEIO AMBIENTE;ARVORE OU VEGETACAO	380	5	25497	44,60	Valença do Piauí
38	12	2025	12708	01C6	OER	57061067-198280-12708-1	1	3	23/12/2025 15:48:02	23/12/2025 15:56:30	INTERNA;NAO PROGRAMADA;PROPRIAS DO SISTEMA;FALHA DE MATERIAL OU EQUIPAMENTO	380	1	28143	0,14	Santa Rosa do Piauí
38	12	2025	17260	09F3	JUN	57036830-174043-17260-1	1	3	21/12/2025 17:56:13	22/12/2025 16:52:00	INTERNA;NAO PROGRAMADA;PROPRIAS DO SISTEMA;FALHA DE MATERIAL OU EQUIPAMENTO	380	1	55373	22,93	Monsenhor Hipólito
38	12	2025	17260	01M5	JUN	57043552-180765-17260-1	1	3	22/12/2025 09:40:47	22/12/2025 14:48:02	INTERNA;NAO PROGRAMADA;MEIO AMBIENTE;DESCARGA ATMOSFERICA	380	188	55373	962,72	Picos
38	12	2025	17272	01L1	SAT	57197996-268155-17272-1	1	3	22/12/2025 19:11:21	22/12/2025 19:19:49	INTERNA;NAO PROGRAMADA;PROPRIAS DO SISTEMA;FALHA DE MATERIAL OU EQUIPAMENTO	380	1	55010	0,14	Teresina
38	12	2025	15678	01C3	RNA	57043783-180996-15678-1	1	3	22/12/2025 12:30:45	23/12/2025 15:48:00	INTERNA;NAO PROGRAMADA;MEIO AMBIENTE;ARVORE OU VEGETACAO	380	1	53287	27,29	Teresina
38	12	2025	15677	01P2	PTY	57057630-194843-15677-1	1	3	23/12/2025 13:35:12	23/12/2025 15:14:17	INTERNA;NAO PROGRAMADA;MEIO AMBIENTE;ARVORE OU VEGETACAO	13800	626	65650	1.033,77	Teresina
38	12	2025	17253	01M1	ESP	57049045-186258-17253-2	1	3	22/12/2025 19:30:00	23/12/2025 03:39:26	INTERNA;NAO PROGRAMADA;MEIO AMBIENTE;ARVORE OU VEGETACAO	13800	72	17331	587,32	Teresina
38	12	2025	17275	01Y1	TSA	57045101-182314-17275-1	1	3	22/12/2025 15:04:17	22/12/2025 18:10:00	INTERNA;NAO PROGRAMADA;PROPRIAS DO SISTEMA;FALHA DE MATERIAL OU EQUIPAMENTO	380	211	41478	653,10	Teresina
38	12	2025	12703	01P3	PMR	57045715-182928-12703-1	1	3	22/12/2025 14:27:04	22/12/2025 14:39:46	INTERNA;NAO PROGRAMADA;MEIO AMBIENTE;ARVORE OU VEGETACAO	380	1	58835	0,21	Palmeirais
38	12	2025	17263	01Z4	NZA	57033471-170684-17263-1	1	3	21/12/2025 09:44:25	21/12/2025 13:05:00	INTERNA;NAO PROGRAMADA;PROPRIAS DO SISTEMA;FALHA DE MATERIAL OU EQUIPAMENTO	380	35	7302	117,01	Nazária
38	12	2025	17253	01M1	ESP	57062202-199415-17253-2	1	3	23/12/2025 21:21:46	23/12/2025 22:46:51	INTERNA;NAO PROGRAMADA;PROPRIAS DO SISTEMA;FALHA DE MATERIAL OU EQUIPAMENTO	13800	365	17331	517,59	Teresina
38	12	2025	12715	09F7	GBS	57057914-195127-12715-1	1	3	23/12/2025 13:44:44	23/12/2025 15:57:00	INTERNA;NAO PROGRAMADA;PROPRIAS DO SISTEMA;FALHA DE MATERIAL OU EQUIPAMENTO	380	1	30435	2,20	Monte Alegre do Piauí
38	12	2025	17276	01C2	UNO	57048496-185709-17276-1	1	3	22/12/2025 18:12:20	23/12/2025 07:58:00	INTERNA;NAO PROGRAMADA;MEIO AMBIENTE;ARVORE OU VEGETACAO	13800	42	19376	577,97	União
38	12	2025	17245	01C3	BOJ	57043498-180711-17245-1	1	3	22/12/2025 11:54:30	22/12/2025 13:32:00	INTERNA;NAO PROGRAMADA;MEIO AMBIENTE;DESCARGA ATMOSFERICA	13800	39	18047	63,37	Bom Jesus
38	12	2025	17275	01V7	MCU	57046655-183868-17275-1	1	3	22/12/2025 17:32:50	23/12/2025 09:58:00	INTERNA;NAO PROGRAMADA;PROPRIAS DO SISTEMA;FALHA DE MATERIAL OU EQUIPAMENTO	380	1	41478	16,42	Teresina
38	12	2025	12703	01P1	PMR	57033914-171127-12703-1	1	3	21/12/2025 11:13:57	22/12/2025 15:57:00	INTERNA;NAO PROGRAMADA;MEIO AMBIENTE;ARVORE OU VEGETACAO	380	1	58835	28,72	Palmeirais
38	12	2025	12709	01C2	NZR	57045812-183025-12709-1	1	3	22/12/2025 16:11:32	22/12/2025 19:00:00	INTERNA;NAO PROGRAMADA;MEIO AMBIENTE;DESCARGA ATMOSFERICA	380	1	14082	2,81	São Francisco do Piauí
38	12	2025	12703	01C1	SPP	57055013-192227-12703-1	1	3	23/12/2025 09:37:08	23/12/2025 12:05:00	INTERNA;NAO PROGRAMADA;PROPRIAS DO SISTEMA;FALHA DE MATERIAL OU EQUIPAMENTO	13800	251	58835	618,58	Água Branca
38	12	2025	17277	01C1	PTA	57060801-198014-17277-1	1	3	23/12/2025 18:26:43	24/12/2025 10:27:00	INTERNA;NAO PROGRAMADA;PROPRIAS DO SISTEMA;FALHA DE MATERIAL OU EQUIPAMENTO	380	1	3327	16,00	Porto Alegre do Piauí
38	12	2025	17265	01C1	EBV	57045811-183024-17265-1	1	3	22/12/2025 15:14:32	22/12/2025 18:34:00	INTERNA;NAO PROGRAMADA;MEIO AMBIENTE;ARVORE OU VEGETACAO	13800	166	22901	551,86	Regeneração
38	12	2025	17275	01Y1	TSA	57056120-193333-17275-1	1	3	23/12/2025 10:58:13	23/12/2025 18:35:00	INTERNA;NAO PROGRAMADA;PROPRIAS DO SISTEMA;FALHA DE MATERIAL OU EQUIPAMENTO	380	1	41478	7,61	Teresina
38	12	2025	17278	09W3	URD	57164888-34481-17278-1	1	3	21/12/2025 15:31:01	21/12/2025 15:58:22	INTERNA;NAO PROGRAMADA;MEIO AMBIENTE;ARVORE OU VEGETACAO	380	1	12499	0,46	Uruçuí

38	12	2025	17279	01C1	VAL	57059240-196453-17279-1	1	3	23/12/2025 15:45:38	23/12/2025 21:32:00	INTERNA;NAO PROGRAMADA;MEIO AMBIENTE;ARVORE OU VEGETACAO	380	19	25497	109,68	Valença do Piauí
38	12	2025	15677	01P4	PTY	57198034-268193-15677-1	1	3	23/12/2025 13:27:26	23/12/2025 14:34:00	INTERNA;NAO PROGRAMADA;MEIO AMBIENTE;ARVORE OU VEGETACAO	380	1	65650	1,11	Teresina
38	12	2025	17267	01S5	PID	57053981-191194-17267-1	1	3	23/12/2025 08:29:51	23/12/2025 09:35:00	INTERNA;NAO PROGRAMADA;PROPRIAS DO SISTEMA;FALHA DE MATERIAL OU EQUIPAMENTO	380	1	41895	1,09	Teresina
38	12	2025	17244	01N2	CRI	57042914-180127-17244-1	1	3	22/12/2025 10:48:38	22/12/2025 13:50:00	INTERNA;NAO PROGRAMADA;PROPRIAS DO SISTEMA;FALHA DE MATERIAL OU EQUIPAMENTO	380	1	8317	3,02	Cristino Castro
38	12	2025	17260	01M4	JUN	57044075-181288-17260-1	1	3	22/12/2025 13:07:19	23/12/2025 13:30:00	INTERNA;NAO PROGRAMADA;MEIO AMBIENTE;DESCARGA ATMOSFERICA	13800	24	55373	585,07	Picos
38	12	2025	12716	09F3	SRO	57041238-178451-12716-1	1	3	22/12/2025 06:31:55	22/12/2025 09:52:00	INTERNA;NAO PROGRAMADA;TERCEIROS;OBJETO NA REDE	34500	199	55828	663,61	São Lourenço do Piauí
38	12	2025	12713	01C2	BOL	57032697-169910-12713-1	1	3	21/12/2025 06:28:10	21/12/2025 10:26:00	INTERNA;NAO PROGRAMADA;MEIO AMBIENTE;DESCARGA ATMOSFERICA	380	87	10846	344,86	Cristino Castro
38	12	2025	15677	01P2	PTY	57191559-61152-15677-1	1	3	23/12/2025 17:13:08	23/12/2025 17:40:29	INTERNA;NAO PROGRAMADA;TERCEIROS;OBJETO NA REDE	380	1	65650	0,46	José de Freitas
38	12	2025	17245	01C3	BOJ	57034623-171836-17245-1	1	3	21/12/2025 13:20:03	21/12/2025 16:26:00	INTERNA;NAO PROGRAMADA;PROPRIAS DO SISTEMA;FALHA DE MATERIAL OU EQUIPAMENTO	380	1	18047	3,10	Currais
38	12	2025	17272	01L4	SAT	57055944-193157-17272-1	1	3	23/12/2025 10:40:46	23/12/2025 16:43:00	INTERNA;NAO PROGRAMADA;MEIO AMBIENTE;DESCARGA ATMOSFERICA	380	97	55010	585,61	Teresina
38	12	2025	17272	01L4	SAT	57040555-177768-17272-1	1	3	22/12/2025 06:18:55	22/12/2025 07:50:00	INTERNA;NAO PROGRAMADA;PROPRIAS DO SISTEMA;FALHA DE MATERIAL OU EQUIPAMENTO	380	1	55010	1,52	Teresina
38	12	2025	17267	01Y1	TSA	57055496-192709-17267-1	1	3	23/12/2025 10:18:13	23/12/2025 19:31:00	INTERNA;NAO PROGRAMADA;PROPRIAS DO SISTEMA;FALHA DE MATERIAL OU EQUIPAMENTO	380	1	41895	9,21	Teresina
38	12	2025	12718	01C4	PCS	57059145-196358-12718-1	1	3	23/12/2025 12:48:04	23/12/2025 17:57:00	INTERNA;NAO PROGRAMADA;MEIO AMBIENTE;ARVORE OU VEGETACAO	380	10	34688	51,49	Picos
38	12	2025	17243	01C1	SJM	57036480-173693-17243-1	1	3	21/12/2025 18:06:21	22/12/2025 08:02:00	INTERNA;NAO PROGRAMADA;PROPRIAS DO SISTEMA;FALHA DE MATERIAL OU EQUIPAMENTO	380	1	43481	13,93	Campo Maior
38	12	2025	12703	01C1	SPP	57048759-185972-12703-1	1	3	22/12/2025 20:47:23	23/12/2025 07:36:15	INTERNA;NAO PROGRAMADA;PROPRIAS DO SISTEMA;FALHA DE MATERIAL OU EQUIPAMENTO	380	150	58835	1.622,17	Água Branca
38	12	2025	12703	01C5	SPP	57044138-181351-12703-1	1	3	22/12/2025 13:18:50	23/12/2025 13:17:00	INTERNA;NAO PROGRAMADA;MEIO AMBIENTE;DESCARGA ATMOSFERICA	13800	56	58835	1.342,29	Angical do Piauí
38	12	2025	17256	01Z6	IGA	57059662-196875-17256-1	1	3	23/12/2025 16:30:36	24/12/2025 01:25:00	INTERNA;NAO PROGRAMADA;PROPRIAS DO SISTEMA;FALHA DE MATERIAL OU EQUIPAMENTO	380	1	22506	8,91	Teresina
38	12	2025	12718	01C4	PCS	57037426-174639-12718-1	1	3	21/12/2025 18:23:17	22/12/2025 17:11:00	INTERNA;NAO PROGRAMADA;PROPRIAS DO SISTEMA;FALHA DE MATERIAL OU EQUIPAMENTO	380	1	34688	22,80	Picos
38	12	2025	17239	01C4	ATS	57054479-191692-17239-1	1	3	23/12/2025 09:07:29	23/12/2025 10:55:00	INTERNA;NAO PROGRAMADA;MEIO AMBIENTE;ARVORE OU VEGETACAO	380	1	26635	1,79	Altos
38	12	2025	17252	01W1	DML	57081913-219123-17252-1	1	3	23/12/2025 05:40:48	23/12/2025 05:49:16	INTERNA;NAO PROGRAMADA;PROPRIAS DO SISTEMA;FALHA DE MATERIAL OU EQUIPAMENTO	380	1	11330	0,14	Lagoa do Piauí
38	12	2025	17257	01C2	PAL	57036283-173496-17257-1	1	3	21/12/2025 17:36:48	21/12/2025 18:17:00	INTERNA;NAO PROGRAMADA;MEIO AMBIENTE;DESCARGA ATMOSFERICA	13800	770	40843	515,90	Paulistana
38	12	2025	17260	01M5	JUN	57045042-182255-17260-1	1	3	22/12/2025 14:53:40	22/12/2025 17:49:00	INTERNA;NAO PROGRAMADA;PROPRIAS DO SISTEMA;FALHA DE MATERIAL OU EQUIPAMENTO	380	259	55373	756,86	Picos
38	12	2025	17242	01C1	BAS	57062490-199703-17242-1	1	3	23/12/2025 21:34:35	23/12/2025 23:28:00	INTERNA;NAO PROGRAMADA;PROPRIAS DO SISTEMA;FALHA DE MATERIAL OU EQUIPAMENTO	380	1	24892	1,89	Barras
38	12	2025	17252	01W3	DML	57081871-219081-17252-1	1	3	21/12/2025 14:04:45	21/12/2025 14:32:06	INTERNA;NAO PROGRAMADA;PROPRIAS DO SISTEMA;FALHA DE MATERIAL OU EQUIPAMENTO	380	1	11330	0,46	Lagoa do Piauí
38	12	2025	17245	01C2	BOJ	57035597-172810-17245-1	1	3	21/12/2025 16:12:35	22/12/2025 08:39:00	INTERNA;NAO PROGRAMADA;MEIO AMBIENTE;ARVORE OU VEGETACAO	380	4	18047	65,76	Bom Jesus
38	12	2025	12703	01C1	SPP	57037185-174398-12703-1	1	3	21/12/2025 19:36:21	22/12/2025 00:31:00	INTERNA;NAO PROGRAMADA;MEIO AMBIENTE;ARVORE OU VEGETACAO	13800	69	58835	338,85	Água Branca
38	12	2025	17279	01C3	VAL	57043916-181129-17279-1	1	3	22/12/2025 12:20:50	22/12/2025 18:00:00	INTERNA;NAO PROGRAMADA;MEIO AMBIENTE;ARVORE OU VEGETACAO	13800	107	25497	604,85	Lagoa do Sítio
38	12	2025	17265	01C2	EBV	57041396-178609-17265-1	1	3	22/12/2025 07:24:13	22/12/2025 17:05:00	INTERNA;NAO PROGRAMADA;MEIO AMBIENTE;ARVORE OU VEGETACAO	13800	11	22901	106,48	São Félix do Piauí
38	12	2025	17254	01C7	FAO	57041305-178518-17254-1	1	3	22/12/2025 07:53:53	22/12/2025 15:30:00	INTERNA;NAO PROGRAMADA;MEIO AMBIENTE;DESCARGA ATMOSFERICA	13800	11	30848	83,62	Floriano
38	12	2025	17260	01M3	JUN	57082439-219649-17260-1	1	3	21/12/2025 18:45:50	21/12/2025 19:13:11	INTERNA;NAO PROGRAMADA;PROPRIAS DO SISTEMA;NAO IDENTIFICADA	380	1	55373	0,46	Picos
38	12	2025	12715	09S1	CRT	57040794-178007-12715-1	1	3	22/12/2025 06:51:48	22/12/2025 13:52:00	INTERNA;NAO PROGRAMADA;MEIO AMBIENTE;ARVORE OU VEGETACAO	34500	134	30435	938,45	Corrente
38	12	2025	17260	01M3	JUN	57082469-219679-17260-1	1	3	21/12/2025 22:34:28	21/12/2025 23:01:49	INTERNA;NAO PROGRAMADA;PROPRIAS DO SISTEMA;NAO IDENTIFICADA	380	1	55373	0,46	Picos
38	12	2025	12715	09S1	CRT	57044055-181268-12715-1	1	3	22/12/2025 13:09:24	22/12/2025 16:03:00	INTERNA;NAO PROGRAMADA;PROPRIAS DO SISTEMA;FALHA DE MATERIAL OU EQUIPAMENTO	380	1	30435	2,89	Corrente
38	12	2025	17244	01N2	CRI	57032528-169741-17244-1	1	3	21/12/2025 05:56:35	21/12/2025 08:48:00	INTERNA;NAO PROGRAMADA;MEIO AMBIENTE;DESCARGA ATMOSFERICA	380	6	8317	17,14	Cristino Castro
38	12	2025	12718	01C2	PCS	57114892-252102-12718-1	1	3	21/12/2025 19:58:07	21/12/2025 20:25:28	INTERNA;NAO PROGRAMADA;TERCEIROS;OBJETO NA REDE	380	1	34688	0,46	Picos
38	12	2025	17279	01C2	VAL	57047867-185080-17279-1	1	3	22/12/2025 18:59:48	23/12/2025 11:35:00	INTERNA;NAO PROGRAMADA;MEIO AMBIENTE;DESCARGA ATMOSFERICA	13800	44	25497	729,81	Pimenteiras
38	12	2025	12696	01C3	MAV	57045522-182735-12696-1	1	3	22/12/2025 15:36:13	22/12/2025 20:13:00	INTERNA;NAO PROGRAMADA;MEIO AMBIENTE;ARVORE OU VEGETACAO	13800	93	10618	429,01	Miguel Alves
38	12	2025	12703	01C4	SPP	57043015-180228-12703-1	1	3	22/12/2025 09:19:31	23/12/2025 11:56:00	INTERNA;NAO PROGRAMADA;MEIO AMBIENTE;DESCARGA ATMOSFERICA	380	18	58835	478,94	São Pedro do Piauí

38	12	2025	12718	01C6	PCS	57036421-173634-12718-1	1	3	21/12/2025 18:03:09	22/12/2025 15:54:00	INTERNA;NAO PROGRAMADA;TERCEIROS;OBJETO NA REDE	13800	568	34688	12.409,38	Picos
38	12	2025	17265	01C1	RGN	57034660-171873-17265-1	1	3	21/12/2025 16:21:37	21/12/2025 17:26:00	INTERNA;NAO PROGRAMADA;MEIO AMBIENTE;DESCARGA ATMOSFERICA	13800	4	22901	4,29	Jardim do Mulato
38	12	2025	12703	01C5	SPP	57034484-171697-12703-2	1	3	21/12/2025 12:53:56	21/12/2025 15:50:49	INTERNA;NAO PROGRAMADA;MEIO AMBIENTE;ARVORE OU VEGETACAO	13800	740	58835	2.181,56	Angical do Piauí
38	12	2025	15678	01C7	RNA	57044577-181790-15678-1	1	3	22/12/2025 14:10:13	22/12/2025 19:17:00	INTERNA;NAO PROGRAMADA;MEIO AMBIENTE;ARVORE OU VEGETACAO	380	66	53287	337,46	Teresina
38	12	2025	17239	01C3	ATS	57058975-196188-17239-1	1	3	23/12/2025 15:17:56	23/12/2025 17:09:00	INTERNA;NAO PROGRAMADA;PROPRIAS DO SISTEMA;NAO IDENTIFICADA	13800	1	26635	1,85	Campo Maior
38	12	2025	12718	01C4	PCS	57059325-196538-12718-1	1	3	23/12/2025 15:59:21	24/12/2025 08:38:00	INTERNA;NAO PROGRAMADA;PROPRIAS DO SISTEMA;FALHA DE MATERIAL OU EQUIPAMENTO	380	1	34688	16,64	Picos
38	12	2025	17253	01M1	ESP	57034311-171524-17253-1	1	3	21/12/2025 12:19:22	21/12/2025 16:34:00	INTERNA;NAO PROGRAMADA;MEIO AMBIENTE;ARVORE OU VEGETACAO	13800	1	17331	4,24	Teresina
38	12	2025	17278	09W3	URD	57033928-171141-17278-1	1	3	22/12/2025 09:57:14	23/12/2025 09:37:00	INTERNA;NAO PROGRAMADA;MEIO AMBIENTE;ARVORE OU VEGETACAO	34500	6	12499	141,98	Uruçuí
38	12	2025	17260	01M3	JUN	57082461-219671-17260-1	1	3	21/12/2025 18:04:51	21/12/2025 18:32:12	INTERNA;NAO PROGRAMADA;PROPRIAS DO SISTEMA;NAO IDENTIFICADA	380	1	55373	0,46	Picos
38	12	2025	17260	01M7	JUN	57176071-45664-17260-1	1	3	21/12/2025 19:23:56	21/12/2025 19:51:17	INTERNA;NAO PROGRAMADA;PROPRIAS DO SISTEMA;FALHA DE MATERIAL OU EQUIPAMENTO	380	1	55373	0,46	Picos
38	12	2025	15677	01P7	PTY	57047785-184998-15677-1	1	3	22/12/2025 19:08:27	23/12/2025 09:08:00	INTERNA;NAO PROGRAMADA;PROPRIAS DO SISTEMA;FALHA DE MATERIAL OU EQUIPAMENTO	380	1	65650	13,99	Teresina
38	12	2025	12718	01C6	PCS	57055391-192604-12718-1	1	3	23/12/2025 10:08:38	25/12/2025 10:22:00	INTERNA;NAO PROGRAMADA;PROPRIAS DO SISTEMA;FALHA DE MATERIAL OU EQUIPAMENTO	380	1	34688	48,22	Picos
38	12	2025	15677	01P4	PTY	57198076-268235-15677-1	1	3	23/12/2025 13:52:41	23/12/2025 14:34:00	INTERNA;NAO PROGRAMADA;TERCEIROS;OBJETO NA REDE	380	1	65650	0,69	Teresina
38	12	2025	12708	01C5	OER	57066412-203625-12708-1	1	3	21/12/2025 18:41:17	21/12/2025 19:08:38	INTERNA;NAO PROGRAMADA;TERCEIROS;OBJETO NA REDE	380	1	28143	0,46	Oeiras
38	12	2025	17272	01K1	TBC	57060438-197651-17272-1	1	3	23/12/2025 17:52:49	24/12/2025 15:22:00	INTERNA;NAO PROGRAMADA;PROPRIAS DO SISTEMA;FALHA DE MATERIAL OU EQUIPAMENTO	380	1	55010	21,49	Teresina
38	12	2025	12686	01Y2	PRI	57061903-199116-12686-1	1	3	23/12/2025 17:20:05	24/12/2025 00:38:00	INTERNA;NAO PROGRAMADA;MEIO AMBIENTE;DESCARGA ATMOSFERICA	13800	46	41932	335,74	Barras
38	12	2025	17260	01M3	JUN	57082468-219678-17260-1	1	3	21/12/2025 22:03:23	21/12/2025 22:30:44	INTERNA;NAO PROGRAMADA;PROPRIAS DO SISTEMA;NAO IDENTIFICADA	380	1	55373	0,46	Picos
38	12	2025	17259	01C2	JFR	57060599-197812-17259-1	1	3	23/12/2025 15:35:41	24/12/2025 12:42:00	INTERNA;NAO PROGRAMADA;MEIO AMBIENTE;DESCARGA ATMOSFERICA	13800	40	18469	844,21	José de Freitas
38	12	2025	12703	01P3	PMR	57198098-268257-12703-1	1	3	22/12/2025 16:47:57	22/12/2025 17:03:33	INTERNA;NAO PROGRAMADA;MEIO AMBIENTE;ARVORE OU VEGETACAO	380	1	58835	0,26	Palmeirais
38	12	2025	12703	01P2	PMR	57047683-184896-12703-1	1	3	22/12/2025 14:36:51	22/12/2025 15:59:47	INTERNA;NAO PROGRAMADA;MEIO AMBIENTE;ARVORE OU VEGETACAO	13800	698	58835	964,79	Palmeirais
38	12	2025	15677	01P4	PTY	57198080-268239-15677-1	1	3	23/12/2025 14:01:51	23/12/2025 14:34:00	INTERNA;NAO PROGRAMADA;TERCEIROS;OBJETO NA REDE	380	1	65650	0,54	Teresina
38	12	2025	12696	01C3	MAV	57059100-196313-12696-1	1	3	23/12/2025 15:33:24	23/12/2025 18:30:00	INTERNA;NAO PROGRAMADA;PROPRIAS DO SISTEMA;FALHA DE MATERIAL OU EQUIPAMENTO	380	1	10618	2,94	Miguel Alves
38	12	2025	12703	01C1	RGN	57032499-169712-12703-1	1	3	21/12/2025 07:23:57	22/12/2025 19:17:00	INTERNA;NAO PROGRAMADA;PROPRIAS DO SISTEMA;FALHA DE MATERIAL OU EQUIPAMENTO	380	1	58835	35,88	Regeneração
38	12	2025	15678	01C1	RNA	57056422-193635-15678-1	1	3	23/12/2025 11:24:25	23/12/2025 14:56:00	INTERNA;NAO PROGRAMADA;PROPRIAS DO SISTEMA;FALHA DE MATERIAL OU EQUIPAMENTO	380	1	53287	3,53	Teresina
38	12	2025	12696	01C3	MAV	57091766-228976-12696-1	1	3	23/12/2025 11:15:45	23/12/2025 11:43:06	INTERNA;NAO PROGRAMADA;TERCEIROS;OBJETO NA REDE	380	1	10618	0,46	Miguel Alves
38	12	2025	12708	01C5	OER	57052933-190146-12708-1	1	3	23/12/2025 07:14:59	23/12/2025 08:13:00	INTERNA;NAO PROGRAMADA;MEIO AMBIENTE;ARVORE OU VEGETACAO	380	1	28143	0,97	Oeiras
38	12	2025	17267	01S9	PID	57042973-180186-17267-1	1	3	22/12/2025 11:18:58	22/12/2025 12:34:00	INTERNA;NAO PROGRAMADA;PROPRIAS DO SISTEMA;NAO IDENTIFICADA	380	1	41895	1,25	Teresina
38	12	2025	17239	01C4	ATS	57053296-190509-17239-1	1	3	23/12/2025 05:36:16	23/12/2025 09:13:00	INTERNA;NAO PROGRAMADA;MEIO AMBIENTE;ARVORE OU VEGETACAO	13800	415	26635	1.499,07	Altos
38	12	2025	17243	01C2	CPM	57045099-182312-17243-1	1	3	22/12/2025 15:08:55	22/12/2025 16:16:47	INTERNA;NAO PROGRAMADA;MEIO AMBIENTE;ARVORE OU VEGETACAO	13800	83	43481	93,88	Jatobá do Piauí
38	12	2025	12696	01C3	MAV	57106132-243342-12696-1	1	3	23/12/2025 13:45:16	23/12/2025 14:12:37	INTERNA;NAO PROGRAMADA;PROPRIAS DO SISTEMA;FALHA DE MATERIAL OU EQUIPAMENTO	380	1	10618	0,46	Miguel Alves
38	12	2025	17245	01C3	BOJ	57222580-269667-17245-1	1	3	24/12/2025 00:21:50	24/12/2025 00:30:44	INTERNA;NAO PROGRAMADA;MEIO AMBIENTE;DESCARGA ATMOSFERICA	380	1	18047	0,15	Bom Jesus
38	12	2025	12720	01C4	VAL	57040652-177865-12720-1	1	3	22/12/2025 06:34:03	22/12/2025 08:42:00	INTERNA;NAO PROGRAMADA;MEIO AMBIENTE;VENTO	13800	53	22985	113,02	Inhuma
38	12	2025	17260	01M3	JUN	57082450-219660-17260-1	1	3	21/12/2025 18:09:43	21/12/2025 18:37:04	INTERNA;NAO PROGRAMADA;PROPRIAS DO SISTEMA;NAO IDENTIFICADA	380	1	55373	0,46	Picos
38	12	2025	17260	01M4	JUN	57042776-179989-17260-1	1	3	22/12/2025 09:35:37	22/12/2025 15:31:40	INTERNA;NAO PROGRAMADA;PROPRIAS DO SISTEMA;FALHA DE MATERIAL OU EQUIPAMENTO	13800	41	55373	243,30	Picos
38	12	2025	17242	01C1	BAS	57047337-184550-17242-1	1	3	22/12/2025 18:29:47	23/12/2025 08:15:00	INTERNA;NAO PROGRAMADA;PROPRIAS DO SISTEMA;FALHA DE MATERIAL OU EQUIPAMENTO	380	1	24892	13,75	Barras
38	12	2025	12708	01C6	OER	57043266-180479-12708-1	1	3	22/12/2025 11:25:22	22/12/2025 13:11:00	INTERNA;NAO PROGRAMADA;TERCEIROS;OBJETO NA REDE	13800	126	28143	221,83	Cajazeiras do Piauí
38	12	2025	12720	01N2	BIG	57048635-185848-12720-1	1	3	22/12/2025 20:06:23	22/12/2025 22:45:00	INTERNA;NAO PROGRAMADA;PROPRIAS DO SISTEMA;FALHA DE MATERIAL OU EQUIPAMENTO	380	124	22985	327,81	Inhuma
38	12	2025	17245	01C3	BOJ	57043283-180496-17245-1	1	3	22/12/2025 11:29:20	22/12/2025 18:49:00	INTERNA;NAO PROGRAMADA;PROPRIAS DO SISTEMA;FALHA DE MATERIAL OU EQUIPAMENTO	380	1	18047	7,33	Currais

RELATÓRIO DE INTERRUÇÃO EM SITUAÇÃO DE EMERGÊNCIA ISE 05 12.2025



38	12	2025	17243	01C2	CPM	57055009-192222-17243-1	1	3	23/12/2025 09:40:26	23/12/2025 17:07:00	INTERNA;NAO PROGRAMADA;PROPRIAS DO SISTEMA;FALHA DE MATERIAL OU EQUIPAMENTO	380	1	43481	7,44	Campo Maior
38	12	2025	17265	01C3	EBV	57032696-169909-17265-1	1	3	21/12/2025 07:54:35	21/12/2025 12:20:00	INTERNA;NAO PROGRAMADA;MEIO AMBIENTE;ARVORE OU VEGETACAO	13800	1	22901	4,42	Elesbão Veloso
38	12	2025	17243	01C3	CPM	57044309-181522-17243-1	1	3	22/12/2025 12:49:26	23/12/2025 08:39:00	INTERNA;NAO PROGRAMADA;PROPRIAS DO SISTEMA;FALHA DE MATERIAL OU EQUIPAMENTO	380	1	43481	19,83	Campo Maior
38	12	2025	12715	01C3	CRT	57045705-182918-12715-1	1	3	22/12/2025 16:07:18	23/12/2025 17:06:00	INTERNA;NAO PROGRAMADA;PROPRIAS DO SISTEMA;FALHA DE MATERIAL OU EQUIPAMENTO	380	1	30435	24,98	Corrente
38	12	2025	17278	09W3	URD	57054261-191474-17278-1	1	3	23/12/2025 08:50:58	23/12/2025 18:33:00	INTERNA;NAO PROGRAMADA;MEIO AMBIENTE;ARVORE OU VEGETACAO	34500	15	12499	145,51	Uruçuí
38	12	2025	12703	01P2	PMR	57222579-269666-12703-1	1	3	23/12/2025 13:10:24	23/12/2025 13:19:18	INTERNA;NAO PROGRAMADA;MEIO AMBIENTE;ARVORE OU VEGETACAO	380	1	58835	0,15	Palmeirais
38	12	2025	17265	01C1	NOT	57056348-193561-17265-1	1	3	23/12/2025 11:17:12	23/12/2025 15:55:00	INTERNA;NAO PROGRAMADA;MEIO AMBIENTE;DESCARGA ATMOSFERICA	13800	154	22901	713,02	Elesbão Veloso
38	12	2025	17275	01Y5	TSA	57035100-172313-17275-1	1	3	21/12/2025 14:49:00	21/12/2025 20:08:00	INTERNA;NAO PROGRAMADA;PROPRIAS DO SISTEMA;FALHA DE MATERIAL OU EQUIPAMENTO	380	1	41478	5,32	Teresina
38	12	2025	15677	01C3	MBA	57045144-182357-15677-1	1	3	22/12/2025 14:13:08	22/12/2025 17:08:00	INTERNA;NAO PROGRAMADA;TERCEIROS;OBJETO NA REDE	13800	20	65650	58,29	Teresina
38	12	2025	17252	01W3	DML	57106133-243343-17252-1	1	3	21/12/2025 10:18:52	21/12/2025 10:27:20	INTERNA;NAO PROGRAMADA;PROPRIAS DO SISTEMA;FALHA DE MATERIAL OU EQUIPAMENTO	380	1	11330	0,14	Lagoa do Piauí
38	12	2025	12703	01C2	SPP	57033160-170373-12703-1	1	3	21/12/2025 09:09:31	21/12/2025 13:00:00	INTERNA;NAO PROGRAMADA;MEIO AMBIENTE;DESCARGA ATMOSFERICA	13800	412	58835	1.582,65	São Gonçalo do Piauí
38	12	2025	17239	01C2	ATS	57047442-184655-17239-1	1	3	22/12/2025 18:36:54	23/12/2025 08:40:00	INTERNA;NAO PROGRAMADA;PROPRIAS DO SISTEMA;FALHA DE MATERIAL OU EQUIPAMENTO	380	1	26635	14,05	Altos
38	12	2025	17237	01N2	ALG	57199010-269158-17237-1	1	3	22/12/2025 18:17:05	22/12/2025 18:25:25	INTERNA;NAO PROGRAMADA;MEIO AMBIENTE;ARVORE OU VEGETACAO	380	1	15071	0,14	Alto Longá
38	12	2025	17242	01C2	BAS	57060383-197596-17242-1	1	3	23/12/2025 11:51:53	23/12/2025 22:37:00	INTERNA;NAO PROGRAMADA;MEIO AMBIENTE;DESCARGA ATMOSFERICA	380	5	24892	53,76	Barras
38	12	2025	17242	01C4	BAS	57059032-196245-17242-1	1	3	23/12/2025 16:52:44	23/12/2025 19:35:00	INTERNA;NAO PROGRAMADA;MEIO AMBIENTE;DESCARGA ATMOSFERICA	13800	134	24892	362,40	Barras
38	12	2025	17245	09S2	QBO	57033776-170989-17245-1	1	3	21/12/2025 10:54:46	21/12/2025 12:36:00	INTERNA;NAO PROGRAMADA;MEIO AMBIENTE;DESCARGA ATMOSFERICA	34500	40	18047	67,49	Redenção do Gurguéia
38	12	2025	15677	01P4	PTY	57198075-268234-15677-1	1	3	23/12/2025 11:19:52	23/12/2025 14:34:00	INTERNA;NAO PROGRAMADA;TERCEIROS;OBJETO NA REDE	380	1	65650	3,24	Teresina
38	12	2025	12715	01C2	CRT	57036893-174106-12715-1	1	3	21/12/2025 16:59:54	22/12/2025 11:53:00	INTERNA;NAO PROGRAMADA;PROPRIAS DO SISTEMA;FALHA DE MATERIAL OU EQUIPAMENTO	380	1	30435	18,88	Corrente
38	12	2025	17275	01Y3	TSA	57037824-175037-17275-1	1	3	21/12/2025 21:12:40	22/12/2025 00:44:00	INTERNA;NAO PROGRAMADA;PROPRIAS DO SISTEMA;FALHA DE MATERIAL OU EQUIPAMENTO	380	1	41478	3,52	Teresina
38	12	2025	12708	01C5	OER	57066414-203627-12708-1	1	3	21/12/2025 18:15:54	21/12/2025 18:43:15	INTERNA;NAO PROGRAMADA;TERCEIROS;OBJETO NA REDE	380	1	28143	0,46	Oeiras
38	12	2025	17260	01M3	JUN	57082475-219685-17260-1	1	3	21/12/2025 21:54:55	21/12/2025 22:22:16	INTERNA;NAO PROGRAMADA;PROPRIAS DO SISTEMA;NAO IDENTIFICADA	380	1	55373	0,46	Picos
38	12	2025	12703	01C3	SPP	57199077-269223-12703-1	1	3	21/12/2025 13:01:59	21/12/2025 13:17:51	INTERNA;NAO PROGRAMADA;MEIO AMBIENTE;ARVORE OU VEGETACAO	380	1	58835	0,26	Passagem Franca do Piauí
38	12	2025	15677	01P1	PTY	57055131-192344-15677-1	1	3	23/12/2025 09:49:35	23/12/2025 18:04:00	INTERNA;NAO PROGRAMADA;PROPRIAS DO SISTEMA;FALHA DE MATERIAL OU EQUIPAMENTO	380	1	65650	8,24	Teresina
38	12	2025	15678	01C8	RNA	57036171-173384-15678-1	1	3	21/12/2025 17:22:44	21/12/2025 19:54:00	INTERNA;NAO PROGRAMADA;MEIO AMBIENTE;ARVORE OU VEGETACAO	380	116	53287	292,45	Teresina
38	12	2025	17254	01C2	FAO	57058532-195745-17254-1	1	3	23/12/2025 11:23:43	23/12/2025 17:44:00	INTERNA;NAO PROGRAMADA;PROPRIAS DO SISTEMA;FALHA DE MATERIAL OU EQUIPAMENTO	380	1	30848	6,34	Floriano
38	12	2025	17254	01C7	FAO	57061569-198782-17254-1	1	3	23/12/2025 19:44:07	24/12/2025 09:22:00	INTERNA;NAO PROGRAMADA;PROPRIAS DO SISTEMA;FALHA DE MATERIAL OU EQUIPAMENTO	380	7	30848	95,42	Floriano
38	12	2025	17254	01C1	FAO	57054316-191529-17254-1	1	3	23/12/2025 08:59:05	23/12/2025 18:40:00	INTERNA;NAO PROGRAMADA;PROPRIAS DO SISTEMA;FALHA DE MATERIAL OU EQUIPAMENTO	380	1	30848	9,68	Floriano
38	12	2025	17240	01C2	BGR	57042614-179827-17240-1	1	3	22/12/2025 08:15:33	23/12/2025 08:36:00	INTERNA;NAO PROGRAMADA;PROPRIAS DO SISTEMA;FALHA DE MATERIAL OU EQUIPAMENTO	380	1	6583	24,34	Baixa Grande do Ribeiro
38	12	2025	15677	01P4	PTY	57198065-268224-15677-1	1	3	23/12/2025 11:15:55	23/12/2025 14:34:00	INTERNA;NAO PROGRAMADA;TERCEIROS;OBJETO NA REDE	380	1	65650	3,30	Teresina
38	12	2025	15677	01P2	PTY	57191557-61150-15677-1	1	3	23/12/2025 17:00:37	23/12/2025 17:27:58	INTERNA;NAO PROGRAMADA;TERCEIROS;OBJETO NA REDE	380	1	65650	0,46	José de Freitas
38	12	2025	17237	01N4	ALG	57054943-192156-17237-1	1	3	23/12/2025 09:36:17	24/12/2025 11:47:14	INTERNA;NAO PROGRAMADA;PROPRIAS DO SISTEMA;FALHA DE MATERIAL OU EQUIPAMENTO	380	1	15071	26,18	Alto Longá
38	12	2025	12718	01C2	PCS	57114908-252118-12718-1	1	3	21/12/2025 19:43:15	21/12/2025 20:10:36	INTERNA;NAO PROGRAMADA;TERCEIROS;OBJETO NA REDE	380	1	34688	0,46	Picos
38	12	2025	17240	01C2	BGR	57199002-269150-17240-1	1	3	21/12/2025 16:00:20	21/12/2025 16:30:00	INTERNA;NAO PROGRAMADA;PROPRIAS DO SISTEMA;FALHA DE MATERIAL OU EQUIPAMENTO	380	1	6583	0,49	Baixa Grande do Ribeiro
38	12	2025	12715	09F7	GBS	57033982-171195-12715-1	1	3	21/12/2025 11:23:33	22/12/2025 10:22:00	INTERNA;NAO PROGRAMADA;PROPRIAS DO SISTEMA;FALHA DE MATERIAL OU EQUIPAMENTO	34500	4	30435	91,90	Monte Alegre do Piauí
38	12	2025	17272	01K1	TBC	57061409-198622-17272-1	1	3	23/12/2025 19:10:16	23/12/2025 21:03:00	INTERNA;NAO PROGRAMADA;MEIO AMBIENTE;DESCARGA ATMOSFERICA	380	13	55010	24,43	Teresina
38	12	2025	12703	01P3	PMR	57198101-268260-12703-1	1	3	22/12/2025 17:15:46	22/12/2025 17:29:38	INTERNA;NAO PROGRAMADA;MEIO AMBIENTE;ARVORE OU VEGETACAO	380	1	58835	0,23	Palmeirais
38	12	2025	17251	01L1	CRO	57033000-170213-17251-1	1	3	21/12/2025 11:29:13	21/12/2025 14:32:00	INTERNA;NAO PROGRAMADA;MEIO AMBIENTE;DESCARGA ATMOSFERICA	13800	1	6541	3,05	Monsenhor Gil
38	12	2025	17268	01C1	RDG	57096216-233426-17268-1	1	3	23/12/2025 07:22:36	23/12/2025 07:31:04	INTERNA;NAO PROGRAMADA;PROPRIAS DO SISTEMA;FALHA DE MATERIAL OU EQUIPAMENTO	380	1	4408	0,14	Redenção do Gurguéia
38	12	2025	17250	01C5	CMT	57032346-169559-17250-1	1	3	21/12/2025 06:51:56	21/12/2025 10:12:00	INTERNA;NAO PROGRAMADA;MEIO AMBIENTE;ARVORE OU VEGETACAO	13800	63	18833	210,07	Parnaíba

38	12	2025	17275	01Y3	TSA	57046322-183535-17275-1	1	3	22/12/2025 17:00:03	23/12/2025 16:04:00	INTERNA;NAO PROGRAMADA;PROPRIAS DO SISTEMA;FALHA DE MATERIAL OU EQUIPAMENTO	380	1	41478	23,07	Teresina
38	12	2025	17252	01W1	DML	57055621-192834-17252-1	1	3	23/12/2025 10:21:56	23/12/2025 17:54:00	INTERNA;NAO PROGRAMADA;PROPRIAS DO SISTEMA;FALHA DE MATERIAL OU EQUIPAMENTO	380	1	11330	7,53	Lagoa do Piauí
38	12	2025	17267	01Y1	TSA	57047081-184294-17267-1	1	3	22/12/2025 18:10:11	22/12/2025 18:37:00	INTERNA;NAO PROGRAMADA;MEIO AMBIENTE;DESCARGA ATMOSFERICA	13800	164	41895	73,30	Teresina
38	12	2025	17276	01C2	UNO	57053005-190218-17276-1	1	3	23/12/2025 07:20:14	23/12/2025 15:49:00	INTERNA;NAO PROGRAMADA;PROPRIAS DO SISTEMA;FALHA DE MATERIAL OU EQUIPAMENTO	380	1	19376	8,48	União
38	12	2025	17239	01C2	ATS	57037423-174636-17239-1	1	3	21/12/2025 20:05:21	22/12/2025 09:34:00	INTERNA;NAO PROGRAMADA;MEIO AMBIENTE;ARVORE OU VEGETACAO	380	182	26635	2.452,90	Altos
38	12	2025	15677	01P5	PTY	57054421-191634-15677-1	1	3	23/12/2025 09:02:10	23/12/2025 10:55:00	INTERNA;NAO PROGRAMADA;PROPRIAS DO SISTEMA;FALHA DE MATERIAL OU EQUIPAMENTO	380	1	65650	1,88	Teresina
38	12	2025	12718	01C4	PCS	57198139-268298-12718-1	1	3	22/12/2025 09:05:44	22/12/2025 15:16:00	INTERNA;NAO PROGRAMADA;MEIO AMBIENTE;ARVORE OU VEGETACAO	380	1	34688	6,17	Picos
38	12	2025	17267	01S8	PID	57060692-197905-17267-1	1	3	23/12/2025 18:16:13	23/12/2025 20:23:00	INTERNA;NAO PROGRAMADA;PROPRIAS DO SISTEMA;FALHA DE MATERIAL OU EQUIPAMENTO	380	1	41895	2,11	Teresina
38	12	2025	17245	09F6	BOJ	57041562-178775-17245-1	1	3	22/12/2025 08:23:13	22/12/2025 10:45:00	INTERNA;NAO PROGRAMADA;PROPRIAS DO SISTEMA;FALHA DE MATERIAL OU EQUIPAMENTO	380	1	18047	2,36	Bom Jesus
38	12	2025	17251	01L2	CRO	57124634-261841-17251-1	1	3	22/12/2025 19:04:42	22/12/2025 19:32:03	INTERNA;NAO PROGRAMADA;TERCEIROS;OBJETO NA REDE	380	1	6541	0,46	Curralinhos
38	12	2025	17279	01C1	VAL	57060317-197530-17279-1	1	3	23/12/2025 17:14:53	24/12/2025 11:34:00	INTERNA;NAO PROGRAMADA;PROPRIAS DO SISTEMA;FALHA DE MATERIAL OU EQUIPAMENTO	380	1	25497	18,32	Pimenteiras
38	12	2025	12703	01C3	SPP	57055863-193076-12703-1	1	3	23/12/2025 10:27:53	23/12/2025 14:47:00	INTERNA;NAO PROGRAMADA;PROPRIAS DO SISTEMA;FALHA DE MATERIAL OU EQUIPAMENTO	380	6	58835	25,91	Barro Duro
38	12	2025	17272	01L3	SAT	57057980-195193-17272-1	1	3	23/12/2025 13:54:40	23/12/2025 17:27:00	INTERNA;NAO PROGRAMADA;MEIO AMBIENTE;DESCARGA ATMOSFERICA	380	102	55010	360,97	Teresina
38	12	2025	12715	01C2	CRT	57054143-191356-12715-1	1	3	23/12/2025 08:43:13	23/12/2025 10:12:00	INTERNA;NAO PROGRAMADA;PROPRIAS DO SISTEMA;FALHA DE MATERIAL OU EQUIPAMENTO	380	1	30435	1,48	Corrente
38	12	2025	12718	01C2	PCS	57114889-252099-12718-1	1	3	21/12/2025 19:06:49	21/12/2025 19:34:10	INTERNA;NAO PROGRAMADA;TERCEIROS;OBJETO NA REDE	380	1	34688	0,46	Picos
38	12	2025	17247	09W2	CBT	57044710-181923-17247-1	1	3	22/12/2025 14:28:18	23/12/2025 11:36:00	INTERNA;NAO PROGRAMADA;TERCEIROS;OBJETO NA REDE	380	5	15440	105,64	Canto do Buriti
38	12	2025	12703	01C5	SPP	57048586-185799-12703-1	1	3	22/12/2025 20:21:28	23/12/2025 09:31:00	INTERNA;NAO PROGRAMADA;PROPRIAS DO SISTEMA;FALHA DE MATERIAL OU EQUIPAMENTO	380	1	58835	13,16	Angical do Piauí
38	12	2025	17265	01C1	NOT	57041633-178846-17265-1	1	3	22/12/2025 08:29:10	22/12/2025 12:30:00	INTERNA;NAO PROGRAMADA;PROPRIAS DO SISTEMA;FALHA DE MATERIAL OU EQUIPAMENTO	13800	400	22901	1.605,56	Novo Oriente do Piauí
38	12	2025	15677	01P5	PTY	57043084-180297-15677-1	1	3	22/12/2025 11:01:18	23/12/2025 09:56:00	INTERNA;NAO PROGRAMADA;PROPRIAS DO SISTEMA;FALHA DE MATERIAL OU EQUIPAMENTO	380	1	65650	22,91	Teresina
38	12	2025	15678	01C7	RNA	57054888-192101-15678-1	1	3	23/12/2025 09:34:27	23/12/2025 15:07:00	INTERNA;NAO PROGRAMADA;MEIO AMBIENTE;ARVORE OU VEGETACAO	380	1	53287	5,54	Teresina
38	12	2025	17264	01C2	NVL	57046118-183331-17264-1	1	3	22/12/2025 16:06:20	22/12/2025 19:37:00	INTERNA;NAO PROGRAMADA;MEIO AMBIENTE;DESCARGA ATMOSFERICA	380	35	3922	122,89	União
38	12	2025	12703	01C1	RGN	57054618-191831-12703-1	1	3	23/12/2025 09:17:57	23/12/2025 09:30:39	INTERNA;NAO PROGRAMADA;MEIO AMBIENTE;ARVORE OU VEGETACAO	380	1	58835	0,21	Jardim do Mulato
38	12	2025	17260	01M4	JUN	57041241-178454-17260-1	1	3	22/12/2025 05:03:06	22/12/2025 09:13:00	INTERNA;NAO PROGRAMADA;MEIO AMBIENTE;DESCARGA ATMOSFERICA	13800	266	55373	1.107,89	Picos
38	12	2025	17239	01C1	ATS	57199110-269256-17239-1	1	3	23/12/2025 12:35:09	23/12/2025 12:43:29	INTERNA;NAO PROGRAMADA;MEIO AMBIENTE;ARVORE OU VEGETACAO	380	1	26635	0,14	Pau D'Arco do Piauí
38	12	2025	17272	01W1	DML	57032056-169269-17272-1	1	3	21/12/2025 05:54:34	21/12/2025 10:58:00	INTERNA;NAO PROGRAMADA;MEIO AMBIENTE;DESCARGA ATMOSFERICA	13800	2	55010	10,11	Demerval Lobão
38	12	2025	17262	01C4	MBA	57046070-183283-17262-1	1	3	22/12/2025 15:04:12	22/12/2025 20:14:00	INTERNA;NAO PROGRAMADA;PROPRIAS DO SISTEMA;FALHA DE MATERIAL OU EQUIPAMENTO	13800	25	6420	129,08	Teresina
38	12	2025	17245	09S2	QBO	57109664-246874-17245-1	1	3	21/12/2025 09:47:06	21/12/2025 10:14:27	INTERNA;NAO PROGRAMADA;TERCEIROS;OBJETO NA REDE	380	1	18047	0,46	Redenção do Gurguéia
38	12	2025	15677	01P4	PTY	57198020-268179-15677-1	1	3	23/12/2025 11:23:48	23/12/2025 14:34:00	INTERNA;NAO PROGRAMADA;TERCEIROS;OBJETO NA REDE	380	1	65650	3,17	Teresina
38	12	2025	12720	01N2	BIG	57042028-179241-12720-1	1	3	22/12/2025 08:32:35	22/12/2025 15:51:00	INTERNA;NAO PROGRAMADA;MEIO AMBIENTE;ARVORE OU VEGETACAO	380	12	22985	87,68	Inhuma
38	12	2025	17253	01M3	ESP	57056423-193636-17253-1	1	3	23/12/2025 11:24:35	23/12/2025 17:29:00	INTERNA;NAO PROGRAMADA;PROPRIAS DO SISTEMA;FALHA DE MATERIAL OU EQUIPAMENTO	380	1	17331	6,07	Teresina
38	12	2025	17260	01M3	JUN	57082453-219663-17260-1	1	3	21/12/2025 18:34:04	21/12/2025 19:01:25	INTERNA;NAO PROGRAMADA;PROPRIAS DO SISTEMA;NAO IDENTIFICADA	380	1	55373	0,46	Picos
38	12	2025	17279	01C1	VAL	57057084-194297-17279-1	1	3	23/12/2025 12:40:25	24/12/2025 13:23:00	INTERNA;NAO PROGRAMADA;PROPRIAS DO SISTEMA;FALHA DE MATERIAL OU EQUIPAMENTO	380	1	25497	24,71	Pimenteiras
38	12	2025	17239	01C1	ATS	57033957-171170-17239-1	1	3	21/12/2025 09:21:29	21/12/2025 16:08:00	INTERNA;NAO PROGRAMADA;TERCEIROS;OBJETO NA REDE	13800	34	26635	230,36	Pau D'Arco do Piauí
38	12	2025	15681	01X1	JCK	57038460-175673-15681-1	1	3	21/12/2025 22:57:10	22/12/2025 00:24:00	INTERNA;NAO PROGRAMADA;MEIO AMBIENTE;DESCARGA ATMOSFERICA	13800	373	22689	539,81	Teresina
38	12	2025	12718	01C2	PCS	57114900-252110-12718-1	1	3	21/12/2025 19:43:22	21/12/2025 20:10:43	INTERNA;NAO PROGRAMADA;TERCEIROS;OBJETO NA REDE	380	1	34688	0,46	Picos
38	12	2025	17254	01C1	BRG	57048633-185846-17254-1	1	3	22/12/2025 18:33:09	23/12/2025 03:42:00	INTERNA;NAO PROGRAMADA;MEIO AMBIENTE;ARVORE OU VEGETACAO	13800	198	30848	1.811,21	Amarante
38	12	2025	12718	01C4	PCS	57037287-174500-12718-1	1	3	21/12/2025 19:51:40	22/12/2025 16:27:00	INTERNA;NAO PROGRAMADA;PROPRIAS DO SISTEMA;FALHA DE MATERIAL OU EQUIPAMENTO	380	1	34688	20,59	Picos
38	12	2025	17243	01C4	CPM	57041385-178598-17243-1	1	3	22/12/2025 07:00:26	22/12/2025 10:25:00	INTERNA;NAO PROGRAMADA;PROPRIAS DO SISTEMA;FALHA DE MATERIAL OU EQUIPAMENTO	380	21	43481	71,60	Nossa Senhora de Nazaré
38	12	2025	17262	01C1	MBA	57060267-197480-17262-1	1	3	23/12/2025 17:38:11	23/12/2025 19:56:00	INTERNA;NAO PROGRAMADA;PROPRIAS DO SISTEMA;FALHA DE MATERIAL OU EQUIPAMENTO	380	1	6420	2,30	União

38	12	2025	17260	01M4	JUN	57043119-180332-17260-1	1	3	22/12/2025 11:06:19	22/12/2025 14:40:00	INTERNA;NAO PROGRAMADA;PROPRIAS DO SISTEMA;FALHA DE MATERIAL OU EQUIPAMENTO	380	1	55373	3,56	Picos
38	12	2025	17260	01M3	JUN	57033825-171038-17260-1	1	3	21/12/2025 10:52:01	21/12/2025 13:34:00	INTERNA;NAO PROGRAMADA;MEIO AMBIENTE;DESCARGA ATMOSFERICA	13800	143	55373	386,06	Picos
38	12	2025	12703	01C5	SPP	57048518-185731-12703-1	1	3	22/12/2025 20:16:58	23/12/2025 09:15:00	INTERNA;NAO PROGRAMADA;MEIO AMBIENTE;ARVORE OU VEGETACAO	380	1	58835	12,97	Angical do Piauí
38	12	2025	17251	01L1	CRO	57036196-173409-17251-1	1	3	21/12/2025 17:34:45	22/12/2025 02:36:00	INTERNA;NAO PROGRAMADA;PROPRIAS DO SISTEMA;FALHA DE MATERIAL OU EQUIPAMENTO	380	1	6541	9,02	Monsenhor Gil
38	12	2025	12711	09F4	BRL	57042997-180210-12711-1	1	3	22/12/2025 10:54:49	22/12/2025 22:04:00	INTERNA;NAO PROGRAMADA;TERCEIROS;OBJETO NA REDE	380	1	9728	11,15	Uruçuí
38	12	2025	17275	01Y3	TSA	57060597-197810-17275-1	1	3	23/12/2025 18:08:38	24/12/2025 07:22:00	INTERNA;NAO PROGRAMADA;PROPRIAS DO SISTEMA;FALHA DE MATERIAL OU EQUIPAMENTO	380	1	41478	13,22	Teresina
38	12	2025	17263	01Z3	NZA	57048613-185826-17263-1	1	3	22/12/2025 17:24:26	23/12/2025 09:52:00	INTERNA;NAO PROGRAMADA;PROPRIAS DO SISTEMA;FALHA DE MATERIAL OU EQUIPAMENTO	380	17	7302	279,81	Nazária
38	12	2025	17267	01S8	PID	57044296-181509-17267-1	1	3	22/12/2025 11:40:00	22/12/2025 15:39:00	INTERNA;NAO PROGRAMADA;MEIO AMBIENTE;ARVORE OU VEGETACAO	13800	175	41895	697,08	Teresina
38	12	2025	15682	01U4	CEN	57056704-193917-15682-1	1	3	23/12/2025 11:49:48	23/12/2025 16:43:00	INTERNA;NAO PROGRAMADA;PROPRIAS DO SISTEMA;FALHA DE MATERIAL OU EQUIPAMENTO	380	1	33370	4,89	Teresina
38	12	2025	17254	01C4	FAO	57042520-179733-17254-1	1	3	22/12/2025 10:04:46	22/12/2025 19:55:37	INTERNA;NAO PROGRAMADA;MEIO AMBIENTE;ARVORE OU VEGETACAO	13800	336	30848	3.308,76	Floriano
38	12	2025	17243	01C4	CPM	57054436-191649-17243-1	1	3	23/12/2025 09:03:57	23/12/2025 17:14:00	INTERNA;NAO PROGRAMADA;PROPRIAS DO SISTEMA;FALHA DE MATERIAL OU EQUIPAMENTO	380	1	43481	8,17	Nossa Senhora de Nazaré
38	12	2025	17238	01U2	CEN	57045036-182249-17238-1	1	3	22/12/2025 15:03:27	22/12/2025 16:55:00	INTERNA;NAO PROGRAMADA;PROPRIAS DO SISTEMA;FALHA DE MATERIAL OU EQUIPAMENTO	380	1	9809	1,86	Teresina
38	12	2025	12708	01C6	OER	57042112-179325-12708-1	1	3	22/12/2025 09:16:36	22/12/2025 12:40:00	INTERNA;NAO PROGRAMADA;TERCEIROS;OBJETO NA REDE	380	1	28143	3,39	Cajazeiras do Piauí
38	12	2025	17237	01N2	ALG	57054024-191237-17237-1	1	3	23/12/2025 08:31:07	24/12/2025 15:39:00	INTERNA;NAO PROGRAMADA;PROPRIAS DO SISTEMA;FALHA DE MATERIAL OU EQUIPAMENTO	380	1	15071	31,13	Alto Longá
38	12	2025	17254	01C4	FAO	57058416-195629-17254-1	1	3	23/12/2025 14:43:02	24/12/2025 04:40:00	INTERNA;NAO PROGRAMADA;PROPRIAS DO SISTEMA;FALHA DE MATERIAL OU EQUIPAMENTO	13800	37	30848	516,13	Floriano
38	12	2025	17279	01C1	NOT	57041633-178846-17279-1	1	3	22/12/2025 08:29:10	22/12/2025 09:53:11	INTERNA;NAO PROGRAMADA;PROPRIAS DO SISTEMA;FALHA DE MATERIAL OU EQUIPAMENTO	13800	1	25497	1,40	Novo Oriente do Piauí
38	12	2025	12718	01C2	PCS	57114899-252109-12718-1	1	3	21/12/2025 20:32:55	21/12/2025 21:00:16	INTERNA;NAO PROGRAMADA;TERCEIROS;OBJETO NA REDE	380	1	34688	0,46	Picos
38	12	2025	12708	01C6	OER	57059881-197094-12708-1	1	3	23/12/2025 17:47:26	23/12/2025 21:33:00	INTERNA;NAO PROGRAMADA;PROPRIAS DO SISTEMA;FALHA DE MATERIAL OU EQUIPAMENTO	380	190	28143	714,29	Santa Rosa do Piauí
38	12	2025	12703	01Z2	NZA	57032557-169770-12703-2	1	3	21/12/2025 10:06:30	21/12/2025 10:31:14	INTERNA;NAO PROGRAMADA;MEIO AMBIENTE;DESCARGA ATMOSFERICA	13800	354	58835	145,93	Nazária
38	12	2025	15678	01C3	RNA	57033512-170725-15678-1	1	3	21/12/2025 10:07:04	21/12/2025 16:00:00	INTERNA;NAO PROGRAMADA;PROPRIAS DO SISTEMA;FALHA DE MATERIAL OU EQUIPAMENTO	380	1	53287	5,88	Teresina
38	12	2025	12709	01C2	NZR	57036336-173549-12709-1	1	3	21/12/2025 16:11:20	23/12/2025 09:24:00	INTERNA;NAO PROGRAMADA;MEIO AMBIENTE;DESCARGA ATMOSFERICA	13800	37	14082	1.524,81	Cajazeiras do Piauí
38	12	2025	12703	01P3	PMR	57198096-268255-12703-1	1	3	22/12/2025 17:31:23	22/12/2025 17:43:00	INTERNA;NAO PROGRAMADA;MEIO AMBIENTE;ARVORE OU VEGETACAO	380	1	58835	0,19	Palmeirais
38	12	2025	17260	01M6	JUN	57056341-193554-17260-1	1	3	23/12/2025 10:55:19	23/12/2025 16:13:00	INTERNA;NAO PROGRAMADA;MEIO AMBIENTE;ARVORE OU VEGETACAO	380	58	55373	307,09	Picos
38	12	2025	12703	01L1	CRO	57033000-170213-12703-1	1	3	21/12/2025 11:29:13	21/12/2025 14:32:00	INTERNA;NAO PROGRAMADA;MEIO AMBIENTE;DESCARGA ATMOSFERICA	13800	61	58835	185,83	Monsenhor Gil
38	12	2025	17245	09F6	BOJ	57033210-170423-17245-1	1	3	21/12/2025 09:18:07	21/12/2025 16:15:00	INTERNA;NAO PROGRAMADA;MEIO AMBIENTE;ARVORE OU VEGETACAO	13800	48	18047	333,51	Bom Jesus
38	12	2025	17272	01L3	SAT	57001382-138777-17272-1	1	3	21/12/2025 05:35:35	21/12/2025 05:47:22	INTERNA;NAO PROGRAMADA;TERCEIROS;OBJETO NA REDE	380	1	55010	0,20	Teresina
38	12	2025	17272	01L4	SAT	57046862-184075-17272-1	1	3	22/12/2025 17:53:20	22/12/2025 21:21:00	INTERNA;NAO PROGRAMADA;MEIO AMBIENTE;ARVORE OU VEGETACAO	380	97	55010	335,73	Teresina
38	12	2025	17261	01V5	MCU	57063129-200342-17261-1	1	3	24/12/2025 01:23:53	24/12/2025 03:38:00	INTERNA;NAO PROGRAMADA;PROPRIAS DO SISTEMA;FALHA DE MATERIAL OU EQUIPAMENTO	380	156	20023	348,70	Teresina
38	12	2025	12715	09S1	CRT	57042804-180017-12715-1	1	3	22/12/2025 08:49:01	22/12/2025 18:55:00	INTERNA;NAO PROGRAMADA;MEIO AMBIENTE;ARVORE OU VEGETACAO	380	9	30435	90,90	Corrente
38	12	2025	17254	01C1	FAO	57054794-192007-17254-1	1	3	23/12/2025 09:25:55	23/12/2025 17:05:00	INTERNA;NAO PROGRAMADA;PROPRIAS DO SISTEMA;FALHA DE MATERIAL OU EQUIPAMENTO	380	1	30848	7,65	Floriano
38	12	2025	12715	01C3	CRT	57035423-172636-12715-1	1	3	21/12/2025 15:40:48	21/12/2025 15:53:30	INTERNA;NAO PROGRAMADA;MEIO AMBIENTE;DESCARGA ATMOSFERICA	380	1	30435	0,21	Corrente
38	12	2025	17276	01C3	BAS	57065723-202936-17276-1	1	3	23/12/2025 18:34:04	24/12/2025 16:17:00	INTERNA;NAO PROGRAMADA;MEIO AMBIENTE;ARVORE OU VEGETACAO	13800	8	19376	173,72	Barras
38	12	2025	17242	01C4	BAS	57045271-182484-17242-1	1	3	22/12/2025 15:10:09	23/12/2025 00:13:00	INTERNA;NAO PROGRAMADA;MEIO AMBIENTE;ARVORE OU VEGETACAO	13800	140	24892	1.266,65	Barras
38	12	2025	12718	01C4	PCS	57198159-268318-12718-1	1	3	22/12/2025 10:34:43	22/12/2025 15:16:00	INTERNA;NAO PROGRAMADA;MEIO AMBIENTE;ARVORE OU VEGETACAO	380	1	34688	4,69	Picos
38	12	2025	12709	01C2	NZR	57056836-194049-12709-1	1	3	23/12/2025 11:24:45	23/12/2025 16:44:00	INTERNA;NAO PROGRAMADA;MEIO AMBIENTE;DESCARGA ATMOSFERICA	13800	65	14082	345,85	São Francisco do Piauí
38	12	2025	12696	01C3	MAV	57047359-184572-12696-1	1	3	22/12/2025 18:31:59	23/12/2025 19:48:00	INTERNA;NAO PROGRAMADA;PROPRIAS DO SISTEMA;FALHA DE MATERIAL OU EQUIPAMENTO	380	1	10618	25,27	Miguel Alves
38	12	2025	12703	01P2	PMR	57037672-174885-12703-2	1	3	21/12/2025 20:41:35	21/12/2025 21:11:00	INTERNA;NAO PROGRAMADA;MEIO AMBIENTE;ARVORE OU VEGETACAO	13800	673	58835	329,96	Palmeirais
38	12	2025	17254	01C6	FAO	57054201-191414-17254-1	1	3	23/12/2025 08:47:42	23/12/2025 16:58:00	INTERNA;NAO PROGRAMADA;PROPRIAS DO SISTEMA;FALHA DE MATERIAL OU EQUIPAMENTO	380	1	30848	8,17	Floriano
38	12	2025	15677	01P4	PTY	57062156-199369-15677-1	1	3	23/12/2025 21:12:08	24/12/2025 07:52:00	INTERNA;NAO PROGRAMADA;PROPRIAS DO SISTEMA;FALHA DE MATERIAL OU EQUIPAMENTO	380	1	65650	10,66	Teresina

38	12	2025	12718	01C2	PCS	57040989-178202-12718-1	1	3	22/12/2025 07:18:15	22/12/2025 12:02:00	INTERNA;NAO PROGRAMADA;PROPRIAS DO SISTEMA;FALHA DE MATERIAL OU EQUIPAMENTO	380	1	34688	4,73	Picos
38	12	2025	17260	01M3	JUN	57082444-219654-17260-1	1	3	21/12/2025 17:36:47	21/12/2025 18:04:08	INTERNA;NAO PROGRAMADA;PROPRIAS DO SISTEMA;NAO IDENTIFICADA	380	1	55373	0,46	Picos
38	12	2025	17260	01M2	JUN	57031888-169101-17260-1	1	3	21/12/2025 05:16:29	21/12/2025 10:37:00	INTERNA;NAO PROGRAMADA;PROPRIAS DO SISTEMA;FALHA DE MATERIAL OU EQUIPAMENTO	380	33	55373	176,28	Picos
38	12	2025	17252	01W2	DML	57047911-185124-17252-1	1	3	22/12/2025 19:16:09	22/12/2025 21:20:00	INTERNA;NAO PROGRAMADA;MEIO AMBIENTE;DESCARGA ATMOSFERICA	380	295	11330	608,93	Demerval Lobão
38	12	2025	12718	01C4	PCS	57198180-268339-12718-1	1	3	22/12/2025 09:01:49	22/12/2025 15:16:00	INTERNA;NAO PROGRAMADA;MEIO AMBIENTE;ARVORE OU VEGETACAO	380	1	34688	6,24	Picos
38	12	2025	15677	01P2	PTY	57050756-187969-15677-1	1	3	22/12/2025 21:43:33	23/12/2025 08:20:00	INTERNA;NAO PROGRAMADA;MEIO AMBIENTE;ARVORE OU VEGETACAO	380	43	65650	456,12	Teresina
38	12	2025	17260	01C1	BTV	57043406-180619-17260-1	1	3	22/12/2025 11:49:50	23/12/2025 18:27:00	INTERNA;NAO PROGRAMADA;TERCEIROS;OBJETO NA REDE	380	1	55373	30,62	Francisco Santos
38	12	2025	17244	01N2	CRI	57053619-190832-17244-1	1	3	23/12/2025 07:49:19	23/12/2025 10:49:00	INTERNA;NAO PROGRAMADA;MEIO AMBIENTE;ARVORE OU VEGETACAO	13800	29	8317	86,85	Palmeira do Piauí
38	12	2025	17272	01L1	SAT	57198001-268160-17272-1	1	3	22/12/2025 23:46:38	23/12/2025 10:23:00	INTERNA;NAO PROGRAMADA;PROPRIAS DO SISTEMA;FALHA DE MATERIAL OU EQUIPAMENTO	380	1	55010	10,61	Teresina
38	12	2025	17254	01C2	FAO	57049869-187082-17254-1	1	3	22/12/2025 23:39:29	23/12/2025 18:49:00	INTERNA;NAO PROGRAMADA;PROPRIAS DO SISTEMA;FALHA DE MATERIAL OU EQUIPAMENTO	380	1	30848	19,16	Florianópolis
38	12	2025	17250	01C5	CMT	57034081-171294-17250-1	1	3	21/12/2025 11:42:22	23/12/2025 11:37:00	INTERNA;NAO PROGRAMADA;MEIO AMBIENTE;ARVORE OU VEGETACAO	380	1	18833	47,91	Parnaíba
38	12	2025	12703	01C1	SPP	57041369-178582-12703-1	1	3	22/12/2025 07:03:15	22/12/2025 09:33:00	INTERNA;NAO PROGRAMADA;MEIO AMBIENTE;ARVORE OU VEGETACAO	13800	103	58835	257,07	Água Branca
38	12	2025	17276	01C2	UNO	57175987-270226-17276-1	1	3	23/12/2025 06:11:25	23/12/2025 14:47:00	INTERNA;NAO PROGRAMADA;PROPRIAS DO SISTEMA;FALHA DE MATERIAL OU EQUIPAMENTO	380	1	19376	8,59	União
38	12	2025	15677	01P4	PTY	57198018-268177-15677-1	1	3	23/12/2025 13:26:44	23/12/2025 14:34:00	INTERNA;NAO PROGRAMADA;TERCEIROS;OBJETO NA REDE	380	1	65650	1,12	Teresina
38	12	2025	17242	01C4	BAS	57053832-191045-17242-1	1	3	23/12/2025 06:28:21	23/12/2025 16:47:00	INTERNA;NAO PROGRAMADA;MEIO AMBIENTE;ARVORE OU VEGETACAO	13800	150	24892	1.546,63	Barras
38	12	2025	17262	01C3	MBA	57059097-196310-17262-1	1	3	23/12/2025 15:32:38	25/12/2025 05:32:00	INTERNA;NAO PROGRAMADA;PROPRIAS DO SISTEMA;FALHA DE MATERIAL OU EQUIPAMENTO	380	1	6420	37,99	Teresina
38	12	2025	17265	01C3	NOT	57068335-205545-17265-1	1	3	23/12/2025 13:52:12	24/12/2025 17:50:00	INTERNA;NAO PROGRAMADA;MEIO AMBIENTE;DESCARGA ATMOSFERICA	13800	85	22901	2.376,88	Tanque do Piauí
38	12	2025	17268	09M1	RDG	57047558-184771-17268-1	1	3	22/12/2025 18:50:48	22/12/2025 19:03:30	INTERNA;NAO PROGRAMADA;PROPRIAS DO SISTEMA;NAO IDENTIFICADA	380	1	4408	0,21	Redenção do Gurguéia
38	12	2025	17275	01Y3	TSA	57063683-200896-17275-1	1	3	24/12/2025 02:17:16	24/12/2025 15:05:00	INTERNA;NAO PROGRAMADA;MEIO AMBIENTE;ARVORE OU VEGETACAO	380	71	41478	908,48	Teresina
38	12	2025	12703	01L1	CRO	57053198-190411-12703-1	1	3	23/12/2025 06:49:18	23/12/2025 10:33:00	INTERNA;NAO PROGRAMADA;MEIO AMBIENTE;ARVORE OU VEGETACAO	13800	61	58835	227,43	Monsenhor Gil
38	12	2025	17262	01C3	MBA	57048163-185376-17262-1	1	3	22/12/2025 18:36:15	23/12/2025 02:12:00	INTERNA;NAO PROGRAMADA;MEIO AMBIENTE;ARVORE OU VEGETACAO	13800	448	6420	3.402,93	Teresina
38	12	2025	15677	01P4	PTY	57198041-268200-15677-1	1	3	23/12/2025 10:57:03	23/12/2025 14:34:00	INTERNA;NAO PROGRAMADA;TERCEIROS;OBJETO NA REDE	380	1	65650	3,62	Teresina
38	12	2025	17263	01Z2	NZA	57199327-269473-17263-1	1	3	22/12/2025 15:16:34	22/12/2025 15:20:40	INTERNA;NAO PROGRAMADA;MEIO AMBIENTE;ARVORE OU VEGETACAO	380	1	7302	0,07	Nazária
38	12	2025	17254	01C6	FAO	57043675-180888-17254-1	1	3	22/12/2025 12:22:20	22/12/2025 19:05:00	INTERNA;NAO PROGRAMADA;PROPRIAS DO SISTEMA;FALHA DE MATERIAL OU EQUIPAMENTO	380	1	30848	6,71	Florianópolis
38	12	2025	17265	01C3	NOT	57056228-193441-17265-1	1	3	23/12/2025 11:05:24	23/12/2025 18:08:00	INTERNA;NAO PROGRAMADA;PROPRIAS DO SISTEMA;FALHA DE MATERIAL OU EQUIPAMENTO	380	1	22901	7,04	Tanque do Piauí
38	12	2025	12703	01P1	PMR	57044819-182032-12703-1	1	3	22/12/2025 14:31:08	22/12/2025 20:14:00	INTERNA;NAO PROGRAMADA;MEIO AMBIENTE;ARVORE OU VEGETACAO	380	36	58835	205,72	Palmeiras
38	12	2025	17276	01C1	UNO	57045140-182353-17276-1	1	3	22/12/2025 15:10:43	23/12/2025 17:41:00	INTERNA;NAO PROGRAMADA;PROPRIAS DO SISTEMA;FALHA DE MATERIAL OU EQUIPAMENTO	380	1	19376	26,50	União
38	12	2025	17262	01C4	MBA	57052646-189859-17262-1	1	3	23/12/2025 06:44:07	23/12/2025 07:57:43	INTERNA;NAO PROGRAMADA;PROPRIAS DO SISTEMA;FALHA DE MATERIAL OU EQUIPAMENTO	13800	33	6420	40,48	Teresina
38	12	2025	17272	01L3	SAT	57058456-195670-17272-1	1	3	23/12/2025 14:10:06	23/12/2025 15:57:00	INTERNA;NAO PROGRAMADA;MEIO AMBIENTE;ARVORE OU VEGETACAO	380	155	55010	276,16	Teresina
38	12	2025	17262	01C3	MBA	57055889-193102-17262-1	1	3	23/12/2025 10:40:18	23/12/2025 15:14:00	INTERNA;NAO PROGRAMADA;MEIO AMBIENTE;ARVORE OU VEGETACAO	380	1	6420	4,56	Teresina
38	12	2025	17240	01C2	BGR	57081444-218654-17240-1	1	3	23/12/2025 15:40:41	23/12/2025 15:49:09	INTERNA;NAO PROGRAMADA;PROPRIAS DO SISTEMA;FALHA DE MATERIAL OU EQUIPAMENTO	380	1	6583	0,14	Baixa Grande do Ribeiro
38	12	2025	12718	01C4	PCS	57198142-268301-12718-1	1	3	21/12/2025 18:30:36	22/12/2025 15:16:00	INTERNA;NAO PROGRAMADA;MEIO AMBIENTE;ARVORE OU VEGETACAO	380	1	34688	20,76	Picos
38	12	2025	17243	09F2	CPM	57062204-199417-17243-1	1	3	23/12/2025 21:22:36	25/12/2025 04:24:00	INTERNA;NAO PROGRAMADA;MEIO AMBIENTE;ARVORE OU VEGETACAO	34500	1	43481	31,02	Campo Maior
38	12	2025	12718	01C4	PCS	57198176-268335-12718-1	1	3	21/12/2025 19:43:59	22/12/2025 15:16:00	INTERNA;NAO PROGRAMADA;MEIO AMBIENTE;ARVORE OU VEGETACAO	380	1	34688	19,53	Picos
38	12	2025	17252	01W1	DML	57043043-180256-17252-1	1	3	22/12/2025 10:58:36	22/12/2025 18:00:00	INTERNA;NAO PROGRAMADA;PROPRIAS DO SISTEMA;FALHA DE MATERIAL OU EQUIPAMENTO	380	13	11330	91,30	Demerval Lobão
38	12	2025	17250	01C4	CMT	57199070-269216-17250-1	1	3	23/12/2025 10:28:45	23/12/2025 10:37:13	INTERNA;NAO PROGRAMADA;TERCEIROS;OBJETO NA REDE	380	1	18833	0,14	Parnaíba
38	12	2025	15677	01P4	PTY	57198090-268249-15677-1	1	3	23/12/2025 13:00:12	23/12/2025 14:34:00	INTERNA;NAO PROGRAMADA;TERCEIROS;OBJETO NA REDE	380	1	65650	1,56	Teresina
38	12	2025	12703	01P1	PMR	57061810-199023-12703-1	1	3	23/12/2025 20:19:10	24/12/2025 06:11:57	INTERNA;NAO PROGRAMADA;MEIO AMBIENTE;DESCARGA ATMOSFERICA	13800	8	58835	79,04	Angical do Piauí
38	12	2025	15677	01Z6	IGA	57046978-184191-15677-1	1	3	22/12/2025 18:01:02	23/12/2025 09:04:00	INTERNA;NAO PROGRAMADA;PROPRIAS DO SISTEMA;FALHA DE MATERIAL OU EQUIPAMENTO	380	1	65650	15,05	Teresina

38	12	2025	17276	01C2	UNO	57175985-45578-17276-1	1	3	23/12/2025 06:11:25	23/12/2025 14:47:00	INTERNA;NAO PROGRAMADA;PROPRIAS DO SISTEMA;FALHA DE MATERIAL OU EQUIPAMENTO	380	1	19376	8,59	União
38	12	2025	12703	01C2	SPP	57061688-198901-12703-1	1	3	23/12/2025 19:57:28	24/12/2025 05:08:00	INTERNA;NAO PROGRAMADA;PROPRIAS DO SISTEMA;FALHA DE MATERIAL OU EQUIPAMENTO	380	1	58835	9,18	São Pedro do Piauí
38	12	2025	17243	01C1	SJA	57045732-182945-17243-1	1	3	22/12/2025 15:15:21	23/12/2025 03:11:00	INTERNA;NAO PROGRAMADA;PROPRIAS DO SISTEMA;FALHA DE MATERIAL OU EQUIPAMENTO	380	5	43481	59,64	São João da Serra
38	12	2025	12696	01C3	MAV	57091765-228975-12696-1	1	3	23/12/2025 10:57:40	23/12/2025 11:25:01	INTERNA;NAO PROGRAMADA;TERCEIROS;OBJETO NA REDE	380	1	10618	0,46	Miguel Alves
38	12	2025	17265	01C1	NOT	57058713-195926-17265-1	1	3	23/12/2025 14:55:06	24/12/2025 09:45:00	INTERNA;NAO PROGRAMADA;MEIO AMBIENTE;ARVORE OU VEGETACAO	380	1	22901	18,83	Novo Oriente do Piauí
38	12	2025	15677	01P2	PTY	57046403-183616-15677-1	1	3	22/12/2025 15:20:54	22/12/2025 19:35:00	INTERNA;NAO PROGRAMADA;MEIO AMBIENTE;ARVORE OU VEGETACAO	380	43	65650	182,10	José de Freitas
38	12	2025	17272	01K1	TBC	57057863-195076-17272-1	1	3	23/12/2025 14:23:21	24/12/2025 09:25:00	INTERNA;NAO PROGRAMADA;MEIO AMBIENTE;ARVORE OU VEGETACAO	380	1	55010	19,03	Teresina
38	12	2025	17262	01C3	MBA	57048815-186028-17262-1	1	3	22/12/2025 20:48:30	22/12/2025 23:23:00	INTERNA;NAO PROGRAMADA;MEIO AMBIENTE;ARVORE OU VEGETACAO	13800	72	6420	185,40	Teresina
38	12	2025	12718	01C2	PCS	57114882-252092-12718-1	1	3	21/12/2025 18:35:00	21/12/2025 19:02:21	INTERNA;NAO PROGRAMADA;TERCEIROS;OBJETO NA REDE	380	1	34688	0,46	Picos
38	12	2025	17242	01C4	BAS	57059299-196512-17242-1	1	3	23/12/2025 15:58:30	24/12/2025 12:05:00	INTERNA;NAO PROGRAMADA;PROPRIAS DO SISTEMA;FALHA DE MATERIAL OU EQUIPAMENTO	380	18	24892	361,95	Barras
38	12	2025	17260	01M3	JUN	57082407-219617-17260-1	1	3	21/12/2025 19:34:48	21/12/2025 20:02:09	INTERNA;NAO PROGRAMADA;PROPRIAS DO SISTEMA;NAO IDENTIFICADA	380	1	55373	0,46	Picos
38	12	2025	12713	01C2	BOL	57032989-170202-12713-1	1	3	21/12/2025 08:36:26	21/12/2025 13:37:00	INTERNA;NAO PROGRAMADA;MEIO AMBIENTE;DESCARGA ATMOSFERICA	13800	49	10846	245,46	Alvorada do Gurguéia
38	12	2025	12703	01C1	SPP	57040113-177326-12703-1	1	3	22/12/2025 04:54:29	22/12/2025 07:37:00	INTERNA;NAO PROGRAMADA;PROPRIAS DO SISTEMA;FALHA DE MATERIAL OU EQUIPAMENTO	380	35	58835	94,80	Água Branca
38	12	2025	12715	09F7	GBS	57055530-192743-12715-1	1	3	23/12/2025 10:17:55	25/12/2025 13:07:00	INTERNA;NAO PROGRAMADA;PROPRIAS DO SISTEMA;FALHA DE MATERIAL OU EQUIPAMENTO	380	1	30435	50,82	Monte Alegre do Piauí
38	12	2025	12708	01C5	OER	57066413-203626-12708-1	1	3	21/12/2025 21:31:13	21/12/2025 21:58:34	INTERNA;NAO PROGRAMADA;TERCEIROS;OBJETO NA REDE	380	1	28143	0,46	Oeiras
38	12	2025	17252	01W3	DML	57106135-243345-17252-1	1	3	21/12/2025 10:25:24	21/12/2025 10:33:52	INTERNA;NAO PROGRAMADA;PROPRIAS DO SISTEMA;FALHA DE MATERIAL OU EQUIPAMENTO	380	1	11330	0,14	Lagoa do Piauí
38	12	2025	17275	01Y1	TSA	57032667-169880-17275-1	1	3	21/12/2025 07:53:12	21/12/2025 13:12:00	INTERNA;NAO PROGRAMADA;PROPRIAS DO SISTEMA;FALHA DE MATERIAL OU EQUIPAMENTO	380	1	41478	5,31	Teresina
38	12	2025	17265	01C1	EBV	57117933-255140-17265-1	1	3	21/12/2025 06:39:16	21/12/2025 06:47:44	INTERNA;NAO PROGRAMADA;PROPRIAS DO SISTEMA;FALHA DE MATERIAL OU EQUIPAMENTO	380	1	22901	0,14	Elesbão Veloso
38	12	2025	12713	01C2	BOL	57040329-177542-12713-3	1	3	22/12/2025 05:28:43	22/12/2025 12:23:07	INTERNA;NAO PROGRAMADA;MEIO AMBIENTE;DESCARGA ATMOSFERICA	13800	13	10846	89,79	Alvorada do Gurguéia
38	12	2025	12709	01C2	NZR	57199007-269155-12709-1	1	3	23/12/2025 10:05:13	23/12/2025 10:13:33	INTERNA;NAO PROGRAMADA;MEIO AMBIENTE;DESCARGA ATMOSFERICA	380	1	14082	0,14	Cajazeiras do Piauí
38	12	2025	17243	01C3	CPM	57043917-181130-17243-1	1	3	22/12/2025 10:51:02	23/12/2025 08:25:00	INTERNA;NAO PROGRAMADA;PROPRIAS DO SISTEMA;FALHA DE MATERIAL OU EQUIPAMENTO	380	1	43481	21,57	Campo Maior
38	12	2025	12715	09F7	GBS	57056648-193861-12715-1	1	3	23/12/2025 11:06:58	23/12/2025 17:03:00	INTERNA;NAO PROGRAMADA;MEIO AMBIENTE;ARVORE OU VEGETACAO	380	8	30435	47,47	Monte Alegre do Piauí
38	12	2025	17277	09F6	AAD	57057791-195004-17277-1	1	3	23/12/2025 13:52:59	23/12/2025 14:05:41	INTERNA;NAO PROGRAMADA;MEIO AMBIENTE;ARVORE OU VEGETACAO	380	1	3327	0,21	Porto Alegre do Piauí
38	12	2025	17256	01Z3	IGA	57045266-182479-17256-1	1	3	22/12/2025 15:21:10	22/12/2025 16:46:00	INTERNA;NAO PROGRAMADA;PROPRIAS DO SISTEMA;FALHA DE MATERIAL OU EQUIPAMENTO	380	1	22506	1,41	Teresina
38	12	2025	17245	01C3	BOJ	57062586-199799-17245-1	1	3	23/12/2025 22:29:39	24/12/2025 00:19:00	INTERNA;NAO PROGRAMADA;MEIO AMBIENTE;DESCARGA ATMOSFERICA	13800	199	18047	362,68	Bom Jesus
38	12	2025	12718	01C2	PCS	57114910-252120-12718-1	1	3	22/12/2025 00:07:53	22/12/2025 00:35:14	INTERNA;NAO PROGRAMADA;TERCEIROS;OBJETO NA REDE	380	1	34688	0,46	Picos
38	12	2025	17272	01L7	SAT	57047842-185055-17272-1	1	3	22/12/2025 19:08:25	22/12/2025 23:43:00	INTERNA;NAO PROGRAMADA;PROPRIAS DO SISTEMA;FALHA DE MATERIAL OU EQUIPAMENTO	380	250	55010	1.144,10	Teresina
38	12	2025	12718	01C2	PCS	57114919-252129-12718-1	1	3	21/12/2025 21:03:36	21/12/2025 21:30:57	INTERNA;NAO PROGRAMADA;TERCEIROS;OBJETO NA REDE	380	1	34688	0,46	Picos
38	12	2025	12718	01C2	PCS	57056219-193432-12718-1	1	3	23/12/2025 11:07:45	23/12/2025 15:36:00	INTERNA;NAO PROGRAMADA;PROPRIAS DO SISTEMA;FALHA DE MATERIAL OU EQUIPAMENTO	380	1	34688	4,47	Picos
38	12	2025	17242	01C2	CBC	57056684-193897-17242-1	1	3	23/12/2025 06:12:50	23/12/2025 16:17:44	INTERNA;NAO PROGRAMADA;MEIO AMBIENTE;ARVORE OU VEGETACAO	380	14	24892	141,14	Boa Hora
38	12	2025	12703	01C4	SPP	57035191-172404-12703-1	1	3	21/12/2025 15:00:57	23/12/2025 20:48:00	INTERNA;NAO PROGRAMADA;PROPRIAS DO SISTEMA;FALHA DE MATERIAL OU EQUIPAMENTO	380	1	58835	53,78	Lagoinha do Piauí
38	12	2025	17245	09S2	QBO	57035368-172581-17245-1	1	3	21/12/2025 15:34:05	21/12/2025 19:01:00	INTERNA;NAO PROGRAMADA;MEIO AMBIENTE;DESCARGA ATMOSFERICA	34500	1	18047	3,45	Bom Jesus
38	12	2025	12718	01C4	PCS	57198166-268325-12718-1	1	3	21/12/2025 18:57:10	22/12/2025 15:16:00	INTERNA;NAO PROGRAMADA;MEIO AMBIENTE;ARVORE OU VEGETACAO	380	1	34688	20,31	Picos
38	12	2025	17276	01C1	UNO	57034530-171743-17276-1	1	3	21/12/2025 13:02:53	21/12/2025 15:25:00	INTERNA;NAO PROGRAMADA;PROPRIAS DO SISTEMA;FALHA DE MATERIAL OU EQUIPAMENTO	380	1	19376	2,37	União
38	12	2025	15677	01P8	PTY	57062376-199589-15677-1	1	3	23/12/2025 21:50:52	24/12/2025 05:03:00	INTERNA;NAO PROGRAMADA;PROPRIAS DO SISTEMA;FALHA DE MATERIAL OU EQUIPAMENTO	380	1	65650	7,20	Teresina
38	12	2025	12718	01C2	PCS	57114893-252103-12718-1	1	3	21/12/2025 18:18:11	21/12/2025 18:45:32	INTERNA;NAO PROGRAMADA;TERCEIROS;OBJETO NA REDE	380	1	34688	0,46	Picos
38	12	2025	15681	01X5	JCK	57059331-196544-15681-1	1	3	23/12/2025 15:56:45	24/12/2025 00:42:00	INTERNA;NAO PROGRAMADA;PROPRIAS DO SISTEMA;FALHA DE MATERIAL OU EQUIPAMENTO	380	1	22689	8,75	Teresina
38	12	2025	17260	01M2	JUN	57039912-177125-17260-1	1	3	22/12/2025 03:54:37	22/12/2025 17:42:00	INTERNA;NAO PROGRAMADA;MEIO AMBIENTE;ARVORE OU VEGETACAO	380	162	55373	2.233,94	Picos
38	12	2025	17253	01M2	ESP	57062155-199368-17253-1	1	3	23/12/2025 21:13:38	24/12/2025 15:07:00	INTERNA;NAO PROGRAMADA;PROPRIAS DO SISTEMA;FALHA DE MATERIAL OU EQUIPAMENTO	380	1	17331	17,89	Teresina

RELATÓRIO DE INTERRUÇÃO EM SITUAÇÃO DE EMERGÊNCIA ISE 05 12.2025



38	12	2025	17267	01S8	PID	57044668-181881-17267-1	1	3	22/12/2025 14:20:03	23/12/2025 09:27:00	INTERNA;NAO PROGRAMADA;PROPRIAS DO SISTEMA;FALHA DE MATERIAL OU EQUIPAMENTO	380	1	41895	19,12	Teresina
38	12	2025	15677	01C4	MBA	57044262-181475-15677-1	1	3	22/12/2025 12:44:52	22/12/2025 16:28:00	INTERNA;NAO PROGRAMADA;MEIO AMBIENTE;DESCARGA ATMOSFERICA	380	64	65650	238,01	Teresina
38	12	2025	17239	01C4	ATS	57051267-188480-17239-1	1	3	23/12/2025 01:56:46	23/12/2025 09:09:40	INTERNA;NAO PROGRAMADA;MEIO AMBIENTE;ARVORE OU VEGETACAO	380	78	26635	562,77	Altos
38	12	2025	12690	01C4	BAS	57059032-196245-12690-1	1	3	23/12/2025 16:52:44	23/12/2025 19:35:00	INTERNA;NAO PROGRAMADA;MEIO AMBIENTE;DESCARGA ATMOSFERICA	13800	1	21469	2,70	Barras
38	12	2025	15677	01P4	PTY	57198066-268225-15677-1	1	3	23/12/2025 13:25:59	23/12/2025 14:34:00	INTERNA;NAO PROGRAMADA;TERCEIROS;OBJETO NA REDE	380	1	65650	1,13	Teresina
38	12	2025	12716	09F3	SRO	57055460-192673-12716-1	1	3	22/12/2025 05:44:17	23/12/2025 14:45:00	INTERNA;NAO PROGRAMADA;PROPRIAS DO SISTEMA;FALHA DE MATERIAL OU EQUIPAMENTO	380	1	55828	33,01	São Lourenço do Piauí
38	12	2025	17252	01W1	DML	57052196-189409-17252-1	1	3	23/12/2025 13:18:51	23/12/2025 17:39:00	INTERNA;NAO PROGRAMADA;TERCEIROS;OBJETO NA REDE	13800	44	11330	190,78	Lagoa do Piauí
38	12	2025	15677	01C4	MBA	57035744-172957-15677-1	1	3	21/12/2025 14:50:18	21/12/2025 19:51:00	INTERNA;NAO PROGRAMADA;MEIO AMBIENTE;DESCARGA ATMOSFERICA	380	41	65650	205,48	Teresina
38	12	2025	17260	01M6	JUN	57045468-182681-17260-1	1	3	22/12/2025 11:24:00	23/12/2025 08:40:00	INTERNA;NAO PROGRAMADA;MEIO AMBIENTE;DESCARGA ATMOSFERICA	380	19	55373	404,07	Sussuapara
38	12	2025	12703	01C3	SPP	57054195-191408-12703-1	1	3	23/12/2025 08:46:37	23/12/2025 13:45:00	INTERNA;NAO PROGRAMADA;PROPRIAS DO SISTEMA;FALHA DE MATERIAL OU EQUIPAMENTO	380	1	58835	4,97	Barro Duro
38	12	2025	17250	01C5	CMT	57038239-175452-17250-2	1	3	22/12/2025 16:07:01	22/12/2025 19:20:00	INTERNA;NAO PROGRAMADA;MEIO AMBIENTE;ARVORE OU VEGETACAO	380	5	18833	16,08	Parnaçuá
38	12	2025	17259	01C2	JFR	57059017-196230-17259-1	1	3	23/12/2025 15:23:41	24/12/2025 16:16:00	INTERNA;NAO PROGRAMADA;PROPRIAS DO SISTEMA;FALHA DE MATERIAL OU EQUIPAMENTO	380	1	18469	24,87	José de Freitas
38	12	2025	17267	01S6	PID	57046980-184193-17267-1	1	3	22/12/2025 18:01:50	23/12/2025 00:02:00	INTERNA;NAO PROGRAMADA;PROPRIAS DO SISTEMA;FALHA DE MATERIAL OU EQUIPAMENTO	380	126	41895	756,35	Teresina
38	12	2025	12703	01C1	SPP	57044553-181766-12703-1	1	3	22/12/2025 10:09:11	22/12/2025 17:19:00	INTERNA;NAO PROGRAMADA;MEIO AMBIENTE;DESCARGA ATMOSFERICA	13800	188	58835	1.346,76	Água Branca
38	12	2025	15677	01P2	PTY	57045447-182660-15677-1	1	3	22/12/2025 15:38:34	23/12/2025 11:04:00	INTERNA;NAO PROGRAMADA;PROPRIAS DO SISTEMA;FALHA DE MATERIAL OU EQUIPAMENTO	380	1	65650	19,42	Teresina
38	12	2025	17272	01L3	SAT	57045385-182598-17272-1	1	3	22/12/2025 15:34:01	22/12/2025 17:10:00	INTERNA;NAO PROGRAMADA;PROPRIAS DO SISTEMA;FALHA DE MATERIAL OU EQUIPAMENTO	380	1	55010	1,60	Teresina
38	12	2025	17260	01M6	JUN	57032711-169924-17260-1	1	3	21/12/2025 08:01:21	21/12/2025 19:14:00	INTERNA;NAO PROGRAMADA;PROPRIAS DO SISTEMA;FALHA DE MATERIAL OU EQUIPAMENTO	380	1	55373	11,21	São José do Piauí
38	12	2025	12715	01C4	CRT	57172733-42326-12715-1	1	3	22/12/2025 12:54:52	22/12/2025 15:51:00	INTERNA;NAO PROGRAMADA;PROPRIAS DO SISTEMA;FALHA DE MATERIAL OU EQUIPAMENTO	380	1	30435	2,94	Cristalândia do Piauí
38	12	2025	12703	01Z2	NZA	57199332-269478-12703-1	1	3	21/12/2025 09:17:50	21/12/2025 12:05:00	INTERNA;NAO PROGRAMADA;MEIO AMBIENTE;DESCARGA ATMOSFERICA	380	1	58835	2,79	Palmeirais
38	12	2025	12703	01C4	SPP	57044000-181213-12703-1	1	3	22/12/2025 09:09:55	23/12/2025 10:15:00	INTERNA;NAO PROGRAMADA;MEIO AMBIENTE;ARVORE OU VEGETACAO	380	47	58835	1.178,98	São Pedro do Piauí
38	12	2025	17260	01M2	JUN	57199006-269154-17260-1	1	3	22/12/2025 02:12:28	22/12/2025 02:20:48	INTERNA;NAO PROGRAMADA;PROPRIAS DO SISTEMA;FALHA DE MATERIAL OU EQUIPAMENTO	380	1	55373	0,14	Picos
38	12	2025	17275	01Y1	TSA	57057597-194810-17275-1	1	3	23/12/2025 13:33:39	23/12/2025 17:28:00	INTERNA;NAO PROGRAMADA;PROPRIAS DO SISTEMA;FALHA DE MATERIAL OU EQUIPAMENTO	380	1	41478	3,91	Teresina
38	12	2025	17240	01C2	BGR	57105381-242591-17240-1	1	3	21/12/2025 14:31:53	21/12/2025 16:30:00	INTERNA;NAO PROGRAMADA;PROPRIAS DO SISTEMA;FALHA DE MATERIAL OU EQUIPAMENTO	380	1	6583	1,97	Baixa Grande do Ribeiro
38	12	2025	12708	01C1	OER	57034167-171380-12708-1	1	3	21/12/2025 11:55:41	23/12/2025 11:23:00	INTERNA;NAO PROGRAMADA;PROPRIAS DO SISTEMA;FALHA DE MATERIAL OU EQUIPAMENTO	380	1	28143	47,46	Oeiras
38	12	2025	17254	01C4	FAO	57057082-194295-17254-1	1	3	23/12/2025 12:40:33	24/12/2025 10:39:00	INTERNA;NAO PROGRAMADA;PROPRIAS DO SISTEMA;FALHA DE MATERIAL OU EQUIPAMENTO	380	1	30848	21,97	Florianópolis
38	12	2025	12715	09S1	CRT	57056724-193937-12715-1	1	3	23/12/2025 07:20:40	23/12/2025 16:17:00	INTERNA;NAO PROGRAMADA;MEIO AMBIENTE;DESCARGA ATMOSFERICA	34500	23	30435	205,59	Corrente
38	12	2025	15677	01P2	PTY	57044574-181787-15677-1	1	3	22/12/2025 14:10:48	22/12/2025 23:31:00	INTERNA;NAO PROGRAMADA;PROPRIAS DO SISTEMA;FALHA DE MATERIAL OU EQUIPAMENTO	380	1	65650	9,34	José de Freitas
38	12	2025	15677	01P4	PTY	57198070-268229-15677-1	1	3	23/12/2025 11:24:15	23/12/2025 14:34:00	INTERNA;NAO PROGRAMADA;TERCEIROS;OBJETO NA REDE	380	1	65650	3,16	Teresina
38	12	2025	17251	01L1	CRO	57035068-172281-17251-1	1	3	21/12/2025 14:44:50	22/12/2025 18:12:00	INTERNA;NAO PROGRAMADA;PROPRIAS DO SISTEMA;FALHA DE MATERIAL OU EQUIPAMENTO	380	1	6541	27,45	Monsenhor Gil
38	12	2025	12715	01C1	CRT	57058794-196007-12715-1	1	3	23/12/2025 15:04:18	23/12/2025 18:40:00	INTERNA;NAO PROGRAMADA;PROPRIAS DO SISTEMA;FALHA DE MATERIAL OU EQUIPAMENTO	380	1	30435	3,60	Corrente
38	12	2025	12715	09S1	CRT	57061150-198363-12715-1	1	3	23/12/2025 19:02:19	24/12/2025 10:34:00	INTERNA;NAO PROGRAMADA;PROPRIAS DO SISTEMA;FALHA DE MATERIAL OU EQUIPAMENTO	380	1	30435	15,53	Corrente
38	12	2025	12718	01C4	PCS	57198148-268307-12718-1	1	3	22/12/2025 11:54:23	22/12/2025 15:16:00	INTERNA;NAO PROGRAMADA;MEIO AMBIENTE;ARVORE OU VEGETACAO	380	1	34688	3,36	Picos
38	12	2025	17267	01S2	PID	57037121-174334-17267-1	1	3	21/12/2025 19:26:51	21/12/2025 21:18:00	INTERNA;NAO PROGRAMADA;PROPRIAS DO SISTEMA;FALHA DE MATERIAL OU EQUIPAMENTO	380	1	41895	1,85	Teresina
38	12	2025	17272	01L1	SAT	57197990-268149-17272-1	1	3	23/12/2025 08:24:41	23/12/2025 10:23:00	INTERNA;NAO PROGRAMADA;PROPRIAS DO SISTEMA;FALHA DE MATERIAL OU EQUIPAMENTO	380	1	55010	1,97	Teresina
38	12	2025	12703	01C1	SPP	57059328-196541-12703-1	1	3	23/12/2025 15:56:40	23/12/2025 19:23:00	INTERNA;NAO PROGRAMADA;PROPRIAS DO SISTEMA;FALHA DE MATERIAL OU EQUIPAMENTO	380	1	58835	3,44	Água Branca
38	12	2025	17237	01N2	ALG	57201377-69085-17237-1	1	3	23/12/2025 18:00:03	24/12/2025 14:56:00	INTERNA;NAO PROGRAMADA;TERCEIROS;OBJETO NA REDE	380	1	15071	20,93	Alto Longá
38	12	2025	17243	01C3	CPM	57037082-174295-17243-1	1	3	21/12/2025 19:24:41	21/12/2025 21:32:00	INTERNA;NAO PROGRAMADA;PROPRIAS DO SISTEMA;FALHA DE MATERIAL OU EQUIPAMENTO	380	1	43481	2,12	Campo Maior
38	12	2025	17254	01C4	FAO	57054327-191540-17254-1	1	3	23/12/2025 08:55:27	23/12/2025 12:29:00	INTERNA;NAO PROGRAMADA;MEIO AMBIENTE;ARVORE OU VEGETACAO	13800	37	30848	131,69	Florianópolis
38	12	2025	17254	01C4	FAO	57056282-193495-17254-1	1	3	23/12/2025 11:11:42	23/12/2025 17:09:00	INTERNA;NAO PROGRAMADA;MEIO AMBIENTE;ARVORE OU VEGETACAO	13800	17	30848	101,23	Florianópolis

RELATÓRIO DE INTERRUÇÃO EM SITUAÇÃO DE EMERGÊNCIA ISE 05 12.2025



38	12	2025	17251	01L1	CRO	57057706-194919-17251-1	1	3	23/12/2025 13:35:50	24/12/2025 12:55:00	INTERNA;NAO PROGRAMADA;PROPRIAS DO SISTEMA;FALHA DE MATERIAL OU EQUIPAMENTO	380	1	6541	23,32	Monsenhor Gil
38	12	2025	15678	01C7	RNA	57058873-196086-15678-1	1	3	23/12/2025 14:41:16	24/12/2025 10:48:00	INTERNA;NAO PROGRAMADA;PROPRIAS DO SISTEMA;FALHA DE MATERIAL OU EQUIPAMENTO	380	1	53287	20,11	Teresina
38	12	2025	17276	01C3	UNO	57054423-191636-17276-1	1	3	23/12/2025 09:03:51	25/12/2025 16:05:09	INTERNA;NAO PROGRAMADA;PROPRIAS DO SISTEMA;FALHA DE MATERIAL OU EQUIPAMENTO	380	1	19376	55,02	União
38	12	2025	12709	01C3	NZR	57056994-194207-12709-1	1	3	23/12/2025 12:24:50	23/12/2025 19:21:00	INTERNA;NAO PROGRAMADA;MEIO AMBIENTE;ARVORE OU VEGETACAO	380	135	14082	936,38	Nazaré do Piauí
38	12	2025	12709	01C2	NZR	57034028-171241-12709-1	1	3	21/12/2025 11:23:21	21/12/2025 18:30:00	INTERNA;NAO PROGRAMADA;PROPRIAS DO SISTEMA;FALHA DE MATERIAL OU EQUIPAMENTO	13800	7	14082	49,78	São Francisco do Piauí
38	12	2025	12713	01C1	BOL	57043340-180553-12713-1	1	3	22/12/2025 08:58:17	22/12/2025 16:57:00	INTERNA;NAO PROGRAMADA;MEIO AMBIENTE;DESCARGA ATMOSFERICA	13800	53	10846	422,87	Alvorada do Gurguéia
38	12	2025	17267	01S9	PID	57049992-187205-17267-1	1	3	22/12/2025 21:16:42	23/12/2025 02:40:00	INTERNA;NAO PROGRAMADA;MEIO AMBIENTE;DESCARGA ATMOSFERICA	380	189	41895	1.018,40	Teresina
38	12	2025	17245	01C3	BOJ	57044174-181387-17245-1	1	3	22/12/2025 13:24:50	23/12/2025 09:20:00	INTERNA;NAO PROGRAMADA;MEIO AMBIENTE;ARVORE OU VEGETACAO	380	1	18047	19,92	Bom Jesus
38	12	2025	12718	01C4	PCS	57198168-268327-12718-1	1	3	22/12/2025 10:23:02	22/12/2025 15:16:00	INTERNA;NAO PROGRAMADA;MEIO AMBIENTE;ARVORE OU VEGETACAO	380	1	34688	4,88	Picos
38	12	2025	12703	01C5	SPP	57049818-187031-12703-2	1	3	22/12/2025 23:27:09	23/12/2025 02:30:24	INTERNA;NAO PROGRAMADA;PROPRIAS DO SISTEMA;FALHA DE MATERIAL OU EQUIPAMENTO	13800	140	58835	427,58	Angical do Piauí
38	12	2025	17251	01L2	CRO	57037122-174335-17251-1	1	3	21/12/2025 07:24:59	22/12/2025 10:50:00	INTERNA;NAO PROGRAMADA;PROPRIAS DO SISTEMA;FALHA DE MATERIAL OU EQUIPAMENTO	380	1	6541	27,42	Monsenhor Gil
38	12	2025	17276	01C4	UNO	57044760-181973-17276-1	1	3	22/12/2025 14:29:57	23/12/2025 12:00:00	INTERNA;NAO PROGRAMADA;PROPRIAS DO SISTEMA;FALHA DE MATERIAL OU EQUIPAMENTO	380	1	19376	21,50	Miguel Alves
38	12	2025	12703	01C4	SPP	57198193-268352-12703-1	1	3	21/12/2025 19:15:39	21/12/2025 22:42:00	INTERNA;NAO PROGRAMADA;MEIO AMBIENTE;ARVORE OU VEGETACAO	380	1	58835	3,44	Lagoinha do Piauí
38	12	2025	17260	01M4	JUN	57037117-174330-17260-1	1	3	21/12/2025 19:23:56	22/12/2025 19:09:00	INTERNA;NAO PROGRAMADA;TERCEIROS;OBJETO NA REDE	13800	32	55373	760,04	São João da Canabrava
38	12	2025	17262	01C3	MBA	57199266-269412-17262-1	1	3	23/12/2025 09:17:28	23/12/2025 09:25:48	INTERNA;NAO PROGRAMADA;MEIO AMBIENTE;ARVORE OU VEGETACAO	380	1	6420	0,14	Teresina
38	12	2025	12715	09F8	GBS	57043809-181022-12715-1	1	3	22/12/2025 12:39:06	22/12/2025 15:25:00	INTERNA;NAO PROGRAMADA;PROPRIAS DO SISTEMA;FALHA DE MATERIAL OU EQUIPAMENTO	380	1	30435	2,76	Gilbués
38	12	2025	12689	01C2	BAS	57047889-185102-12689-1	1	3	22/12/2025 15:20:58	23/12/2025 12:08:00	INTERNA;NAO PROGRAMADA;MEIO AMBIENTE;DESCARGA ATMOSFERICA	13800	80	24355	1.662,71	Barras
38	12	2025	12715	09S1	CRT	57032304-169517-12715-4	1	3	21/12/2025 06:48:33	21/12/2025 07:42:00	INTERNA;NAO PROGRAMADA;TERCEIROS;OBJETO NA REDE	34500	2070	30435	1.844,02	Corrente
38	12	2025	15677	01P4	PTY	57198059-268218-15677-1	1	3	23/12/2025 13:07:23	23/12/2025 14:34:00	INTERNA;NAO PROGRAMADA;TERCEIROS;OBJETO NA REDE	380	1	65650	1,44	Teresina
38	12	2025	17259	01C2	JFR	57056875-194088-17259-1	1	3	23/12/2025 10:49:15	23/12/2025 13:03:00	INTERNA;NAO PROGRAMADA;MEIO AMBIENTE;ARVORE OU VEGETACAO	13800	84	18469	187,25	Altos
38	12	2025	12703	01C5	SPP	57036253-173466-12703-1	1	3	21/12/2025 17:41:52	23/12/2025 16:07:00	INTERNA;NAO PROGRAMADA;MEIO AMBIENTE;DESCARGA ATMOSFERICA	13800	1	58835	46,42	Angical do Piauí
38	12	2025	17252	01W3	DML	57081872-219082-17252-1	1	3	21/12/2025 09:38:39	21/12/2025 09:47:07	INTERNA;NAO PROGRAMADA;PROPRIAS DO SISTEMA;FALHA DE MATERIAL OU EQUIPAMENTO	380	1	11330	0,14	Lagoa do Piauí
38	12	2025	17270	01C1	RBG	57042388-179601-17270-1	1	3	22/12/2025 06:11:44	22/12/2025 14:02:00	INTERNA;NAO PROGRAMADA;PROPRIAS DO SISTEMA;FALHA DE MATERIAL OU EQUIPAMENTO	13800	148	2341	1.159,99	Ribeiro Gonçalves
38	12	2025	17260	01M3	JUN	57082408-219618-17260-1	1	3	21/12/2025 17:55:59	21/12/2025 18:23:20	INTERNA;NAO PROGRAMADA;PROPRIAS DO SISTEMA;NAO IDENTIFICADA	380	1	55373	0,46	Picos
38	12	2025	12708	01C2	OER	57047686-184899-12708-1	1	3	22/12/2025 19:03:19	23/12/2025 09:17:00	INTERNA;NAO PROGRAMADA;PROPRIAS DO SISTEMA;FALHA DE MATERIAL OU EQUIPAMENTO	380	1	28143	14,23	Oeiras
38	12	2025	17263	01Z2	NZA	57032698-169911-17263-1	1	3	21/12/2025 08:02:25	22/12/2025 06:44:02	INTERNA;NAO PROGRAMADA;PROPRIAS DO SISTEMA;FALHA DE MATERIAL OU EQUIPAMENTO	380	1	7302	22,69	Nazária
38	12	2025	17276	01C1	UNO	57041289-178502-17276-1	1	3	22/12/2025 07:53:22	22/12/2025 11:28:00	INTERNA;NAO PROGRAMADA;PROPRIAS DO SISTEMA;FALHA DE MATERIAL OU EQUIPAMENTO	380	1	19376	3,58	União
38	12	2025	17260	01M2	JUN	57058999-196212-17260-1	1	3	23/12/2025 15:18:31	23/12/2025 17:37:00	INTERNA;NAO PROGRAMADA;PROPRIAS DO SISTEMA;FALHA DE MATERIAL OU EQUIPAMENTO	380	1	55373	2,31	Picos
38	12	2025	17263	01Z2	NZA	57041896-179109-17263-1	1	3	22/12/2025 08:55:12	22/12/2025 12:17:00	INTERNA;NAO PROGRAMADA;PROPRIAS DO SISTEMA;FALHA DE MATERIAL OU EQUIPAMENTO	380	1	7302	3,36	Nazária
38	12	2025	12718	01C2	PCS	57061570-198783-12718-1	1	3	23/12/2025 19:42:22	24/12/2025 10:39:00	INTERNA;NAO PROGRAMADA;PROPRIAS DO SISTEMA;FALHA DE MATERIAL OU EQUIPAMENTO	380	1	34688	14,94	Picos
38	12	2025	12718	01C2	PCS	57114874-252084-12718-1	1	3	21/12/2025 17:45:40	21/12/2025 18:13:01	INTERNA;NAO PROGRAMADA;TERCEIROS;OBJETO NA REDE	380	1	34688	0,46	Picos
38	12	2025	12718	01C2	PCS	57055249-192462-12718-1	1	3	23/12/2025 09:27:58	23/12/2025 15:34:00	INTERNA;NAO PROGRAMADA;MEIO AMBIENTE;ARVORE OU VEGETACAO	380	45	34688	274,52	Picos
38	12	2025	17239	01C2	ATS	57061496-198709-17239-1	1	3	23/12/2025 19:34:26	23/12/2025 21:54:00	INTERNA;NAO PROGRAMADA;PROPRIAS DO SISTEMA;FALHA DE MATERIAL OU EQUIPAMENTO	380	1	26635	2,33	Altos
38	12	2025	17267	01S8	PID	57064287-201500-17267-1	1	3	24/12/2025 04:43:14	24/12/2025 12:10:00	INTERNA;NAO PROGRAMADA;PROPRIAS DO SISTEMA;FALHA DE MATERIAL OU EQUIPAMENTO	380	1	41895	7,45	Teresina
38	12	2025	12703	01P3	PMR	57060332-197545-12703-1	1	3	23/12/2025 16:27:39	23/12/2025 20:52:00	INTERNA;NAO PROGRAMADA;MEIO AMBIENTE;ARVORE OU VEGETACAO	380	27	58835	118,96	Palmeirais
38	12	2025	15677	01P2	PTY	57044745-181958-15677-1	1	3	22/12/2025 12:01:47	22/12/2025 18:22:00	INTERNA;NAO PROGRAMADA;MEIO AMBIENTE;ARVORE OU VEGETACAO	380	7	65650	44,36	Teresina
38	12	2025	17272	01P2	PTY	57056676-193889-17272-1	1	3	23/12/2025 08:47:01	23/12/2025 12:10:00	INTERNA;NAO PROGRAMADA;MEIO AMBIENTE;ARVORE OU VEGETACAO	13800	10	55010	33,83	Teresina
38	12	2025	17262	01C1	MBA	57188917-58510-17262-1	1	3	23/12/2025 15:39:33	23/12/2025 16:06:54	INTERNA;NAO PROGRAMADA;TERCEIROS;OBJETO NA REDE	380	1	6420	0,46	União
38	12	2025	12709	01C2	NZR	57081092-218302-12709-1	1	3	21/12/2025 14:42:11	21/12/2025 15:09:32	INTERNA;NAO PROGRAMADA;PROPRIAS DO SISTEMA;NAO IDENTIFICADA	380	1	14082	0,46	Arraial

RELATÓRIO DE INTERRUÇÃO EM SITUAÇÃO DE EMERGÊNCIA ISE 05 12.2025



38	12	2025	12703	01P2	PMR	57037188-174401-12703-1	1	3	21/12/2025 15:58:22	21/12/2025 23:21:00	INTERNA;NAO PROGRAMADA;MEIO AMBIENTE;ARVORE OU VEGETACAO	380	34	58835	250,83	Palmeirais
38	12	2025	12696	01C2	MAV	57035008-172221-12696-1	1	3	22/12/2025 07:30:43	22/12/2025 09:13:00	INTERNA;NAO PROGRAMADA;MEIO AMBIENTE;DESCARGA ATMOSFERICA	13800	94	10618	160,24	Miguel Alves
38	12	2025	17255	01C1	PTA	57042025-179238-17255-1	1	3	22/12/2025 08:46:40	22/12/2025 15:30:00	INTERNA;NAO PROGRAMADA;MEIO AMBIENTE;DESCARGA ATMOSFERICA	13800	1	7034	6,72	Porto Alegre do Piauí
38	12	2025	17239	01C1	ATS	57044558-181771-17239-3	1	3	22/12/2025 14:03:58	22/12/2025 18:43:00	INTERNA;NAO PROGRAMADA;MEIO AMBIENTE;ARVORE OU VEGETACAO	13800	442	26635	2.055,55	Altos
38	12	2025	15678	01C7	RNA	57197978-268137-15678-1	1	3	22/12/2025 23:14:19	23/12/2025 01:48:00	INTERNA;NAO PROGRAMADA;MEIO AMBIENTE;ARVORE OU VEGETACAO	380	1	53287	2,56	Teresina
38	12	2025	12715	09F7	GBS	57056355-193568-12715-1	1	3	23/12/2025 11:14:43	23/12/2025 18:34:37	INTERNA;NAO PROGRAMADA;MEIO AMBIENTE;DESCARGA ATMOSFERICA	34500	36	30435	263,94	Monte Alegre do Piauí
38	12	2025	17256	01Z5	IGA	57035190-172403-17256-1	1	3	21/12/2025 15:03:32	21/12/2025 20:22:00	INTERNA;NAO PROGRAMADA;PROPRIAS DO SISTEMA;FALHA DE MATERIAL OU EQUIPAMENTO	380	1	22506	5,31	Teresina
38	12	2025	17239	01C2	ATS	57061264-198477-17239-1	1	3	23/12/2025 19:09:18	23/12/2025 22:59:00	INTERNA;NAO PROGRAMADA;PROPRIAS DO SISTEMA;FALHA DE MATERIAL OU EQUIPAMENTO	380	1	26635	3,83	Altos
38	12	2025	17243	01C2	CPM	57047078-184291-17243-1	1	3	22/12/2025 18:04:44	23/12/2025 08:18:00	INTERNA;NAO PROGRAMADA;PROPRIAS DO SISTEMA;FALHA DE MATERIAL OU EQUIPAMENTO	380	27	43481	383,97	Campo Maior
38	12	2025	17260	01M5	JUN	57042844-180057-17260-1	1	3	22/12/2025 08:56:39	22/12/2025 19:19:00	INTERNA;NAO PROGRAMADA;MEIO AMBIENTE;DESCARGA ATMOSFERICA	380	21	55373	217,82	Picos
38	12	2025	17260	01M4	JUN	57056115-193328-17260-1	1	3	23/12/2025 09:37:16	23/12/2025 19:36:00	INTERNA;NAO PROGRAMADA;PROPRIAS DO SISTEMA;FALHA DE MATERIAL OU EQUIPAMENTO	13800	32	55373	319,32	São João da Canabrava
38	12	2025	17245	09F6	BOJ	57035714-172927-17245-1	1	3	21/12/2025 16:33:24	21/12/2025 19:45:00	INTERNA;NAO PROGRAMADA;MEIO AMBIENTE;ARVORE OU VEGETACAO	380	1	18047	3,19	Bom Jesus
38	12	2025	17275	01Y1	TSA	57197989-268148-17275-1	1	3	22/12/2025 20:31:02	23/12/2025 07:40:00	INTERNA;NAO PROGRAMADA;PROPRIAS DO SISTEMA;FALHA DE MATERIAL OU EQUIPAMENTO	380	1	41478	11,15	Teresina
38	12	2025	12703	01C4	SPP	57198192-268351-12703-1	1	3	21/12/2025 15:07:46	21/12/2025 22:42:00	INTERNA;NAO PROGRAMADA;MEIO AMBIENTE;ARVORE OU VEGETACAO	380	1	58835	7,57	Lagoinha do Piauí
38	12	2025	17259	01C3	JFR	57043038-180251-17259-1	1	3	22/12/2025 10:50:54	22/12/2025 13:47:00	INTERNA;NAO PROGRAMADA;PROPRIAS DO SISTEMA;FALHA DE MATERIAL OU EQUIPAMENTO	13800	6	18469	17,61	José de Freitas
38	12	2025	17264	01C2	NVL	57106065-243275-17264-1	1	3	23/12/2025 20:01:08	23/12/2025 20:28:29	INTERNA;NAO PROGRAMADA;MEIO AMBIENTE;ARVORE OU VEGETACAO	380	1	3922	0,46	União
38	12	2025	12696	01C2	MAV	57065152-202365-12696-1	1	3	21/12/2025 07:53:06	21/12/2025 08:20:27	INTERNA;NAO PROGRAMADA;PROPRIAS DO SISTEMA;NAO IDENTIFICADA	380	1	10618	0,46	Miguel Alves
38	12	2025	17260	01M4	JUN	57055492-192705-17260-1	1	3	22/12/2025 13:47:41	23/12/2025 15:04:00	INTERNA;NAO PROGRAMADA;PROPRIAS DO SISTEMA;FALHA DE MATERIAL OU EQUIPAMENTO	380	1	55373	25,27	Picos
38	12	2025	12718	01C2	PCS	57114903-252113-12718-1	1	3	21/12/2025 21:30:02	21/12/2025 21:57:23	INTERNA;NAO PROGRAMADA;TERCEIROS;OBJETO NA REDE	380	1	34688	0,46	Picos
38	12	2025	12703	01P1	PMR	57034277-171490-12703-1	1	3	21/12/2025 12:08:43	21/12/2025 19:29:00	INTERNA;NAO PROGRAMADA;MEIO AMBIENTE;ARVORE OU VEGETACAO	380	5	58835	36,69	Palmeirais
38	12	2025	12715	01C4	CRT	57058333-195546-12715-1	1	3	23/12/2025 14:30:49	23/12/2025 17:14:00	INTERNA;NAO PROGRAMADA;PROPRIAS DO SISTEMA;FALHA DE MATERIAL OU EQUIPAMENTO	380	1	30435	2,72	Cristalândia do Piauí
38	12	2025	12713	01C3	BOL	57041935-179148-12713-1	1	3	22/12/2025 09:01:25	22/12/2025 15:34:00	INTERNA;NAO PROGRAMADA;PROPRIAS DO SISTEMA;FALHA DE MATERIAL OU EQUIPAMENTO	380	1	10846	6,54	Cristino Castro
38	12	2025	12696	01C3	MAV	57197921-268080-12696-1	1	3	23/12/2025 17:26:31	23/12/2025 17:34:51	INTERNA;NAO PROGRAMADA;MEIO AMBIENTE;ARVORE OU VEGETACAO	380	1	10618	0,14	Miguel Alves
38	12	2025	15678	01C7	RNA	57197956-268115-15678-1	1	3	22/12/2025 21:52:39	23/12/2025 01:48:00	INTERNA;NAO PROGRAMADA;MEIO AMBIENTE;ARVORE OU VEGETACAO	380	1	53287	3,92	Teresina
38	12	2025	17261	01V3	MCU	57058930-196143-17261-1	1	3	23/12/2025 15:15:55	23/12/2025 16:47:00	INTERNA;NAO PROGRAMADA;PROPRIAS DO SISTEMA;FALHA DE MATERIAL OU EQUIPAMENTO	380	1	20023	1,52	Teresina
38	12	2025	17275	01Y7	TSA	57055862-193075-17275-1	1	3	23/12/2025 10:39:42	23/12/2025 11:07:03	INTERNA;NAO PROGRAMADA;PROPRIAS DO SISTEMA;FALHA DE MATERIAL OU EQUIPAMENTO	380	1	41478	0,46	Teresina
38	12	2025	15677	01P4	PTY	57198022-268181-15677-1	1	3	23/12/2025 11:05:48	23/12/2025 14:34:00	INTERNA;NAO PROGRAMADA;TERCEIROS;OBJETO NA REDE	380	1	65650	3,47	Teresina
38	12	2025	12718	01C2	PCS	57114904-252114-12718-1	1	3	21/12/2025 23:23:50	21/12/2025 23:51:11	INTERNA;NAO PROGRAMADA;TERCEIROS;OBJETO NA REDE	380	1	34688	0,46	Picos
38	12	2025	17247	01C1	CBT	57056586-193799-17247-1	1	3	23/12/2025 10:22:55	23/12/2025 21:01:00	INTERNA;NAO PROGRAMADA;MEIO AMBIENTE;VENTO	13800	30	15440	319,04	Canto do Buriti
38	12	2025	15682	01N8	MQP	57057478-194691-15682-1	1	3	23/12/2025 13:18:26	24/12/2025 08:05:32	INTERNA;NAO PROGRAMADA;MEIO AMBIENTE;ARVORE OU VEGETACAO	380	1	33370	18,78	Teresina
38	12	2025	17261	01V5	MCU	57056790-194003-17261-1	1	3	23/12/2025 11:57:49	23/12/2025 15:39:00	INTERNA;NAO PROGRAMADA;PROPRIAS DO SISTEMA;FALHA DE MATERIAL OU EQUIPAMENTO	380	1	20023	3,69	Teresina
38	12	2025	17262	01C3	MBA	57046731-183944-17262-1	1	3	22/12/2025 17:41:02	23/12/2025 09:00:00	INTERNA;NAO PROGRAMADA;PROPRIAS DO SISTEMA;FALHA DE MATERIAL OU EQUIPAMENTO	380	1	6420	15,32	Teresina
38	12	2025	17276	01C4	UNO	57048004-185217-17276-1	1	3	22/12/2025 17:33:19	23/12/2025 11:08:00	INTERNA;NAO PROGRAMADA;PROPRIAS DO SISTEMA;FALHA DE MATERIAL OU EQUIPAMENTO	380	31	19376	544,92	Miguel Alves
38	12	2025	17259	01C2	JFR	57052306-189519-17259-1	1	3	23/12/2025 05:57:30	23/12/2025 15:46:00	INTERNA;NAO PROGRAMADA;PROPRIAS DO SISTEMA;FALHA DE MATERIAL OU EQUIPAMENTO	380	1	18469	9,81	José de Freitas
38	12	2025	17243	01C1	SGF	57034068-171281-17243-1	1	3	21/12/2025 11:39:30	22/12/2025 09:26:00	INTERNA;NAO PROGRAMADA;PROPRIAS DO SISTEMA;FALHA DE MATERIAL OU EQUIPAMENTO	380	1	43481	21,78	Sigefredo Pacheco
38	12	2025	17272	01L4	SAT	57056789-194002-17272-1	1	3	23/12/2025 10:05:37	23/12/2025 17:51:00	INTERNA;NAO PROGRAMADA;PROPRIAS DO SISTEMA;FALHA DE MATERIAL OU EQUIPAMENTO	380	1	55010	7,76	Teresina
38	12	2025	17253	01M3	ESP	57046768-183981-17253-1	1	3	22/12/2025 17:40:35	23/12/2025 10:44:00	INTERNA;NAO PROGRAMADA;PROPRIAS DO SISTEMA;FALHA DE MATERIAL OU EQUIPAMENTO	380	1	17331	17,06	Teresina
38	12	2025	15677	01P8	PTY	57047440-184653-15677-1	1	3	22/12/2025 18:36:35	23/12/2025 10:44:00	INTERNA;NAO PROGRAMADA;PROPRIAS DO SISTEMA;FALHA DE MATERIAL OU EQUIPAMENTO	380	1	65650	16,12	Teresina
38	12	2025	17260	01M3	JUN	57053892-191105-17260-1	1	3	23/12/2025 08:24:33	23/12/2025 10:47:00	INTERNA;NAO PROGRAMADA;PROPRIAS DO SISTEMA;FALHA DE MATERIAL OU EQUIPAMENTO	380	1	55373	2,37	Picos

38	12	2025	17252	01W1	DML	57082036-219246-17252-1	1	3	22/12/2025 08:43:13	22/12/2025 08:51:41	INTERNA;NAO PROGRAMADA;PROPRIAS DO SISTEMA;FALHA DE MATERIAL OU EQUIPAMENTO	380	1	11330	0,14	Demerval Lobão
38	12	2025	17259	01C3	JFR	57057588-194801-17259-1	1	3	23/12/2025 13:31:50	24/12/2025 15:06:00	INTERNA;NAO PROGRAMADA;PROPRIAS DO SISTEMA;FALHA DE MATERIAL OU EQUIPAMENTO	380	1	18469	25,57	José de Freitas
38	12	2025	17237	01W1	DML	57032056-169269-17237-1	1	3	21/12/2025 05:54:34	21/12/2025 09:39:18	INTERNA;NAO PROGRAMADA;MEIO AMBIENTE;DESCARGA ATMOSFERICA	13800	4	15071	14,98	Demerval Lobão
38	12	2025	17260	01M6	JUN	57058126-195339-17260-1	1	3	23/12/2025 13:46:56	24/12/2025 11:19:00	INTERNA;NAO PROGRAMADA;PROPRIAS DO SISTEMA;FALHA DE MATERIAL OU EQUIPAMENTO	380	19	55373	409,15	São João da Canabrava
38	12	2025	17260	01M4	JUN	57036280-173493-17260-1	1	3	21/12/2025 17:02:39	22/12/2025 02:19:00	INTERNA;NAO PROGRAMADA;MEIO AMBIENTE;DESCARGA ATMOSFERICA	13800	1410	55373	13.074,22	Picos
38	12	2025	17251	01L2	CRO	57065887-203100-17251-1	1	3	21/12/2025 10:18:32	21/12/2025 10:45:53	INTERNA;NAO PROGRAMADA;TERCEIROS;OBJETO NA REDE	380	1	6541	0,46	Curralinhos
38	12	2025	17253	01M1	ESP	57049045-186258-17253-4	1	3	22/12/2025 19:30:00	23/12/2025 05:00:00	INTERNA;NAO PROGRAMADA;MEIO AMBIENTE;ARVORE OU VEGETACAO	13800	3	17331	28,50	Teresina
38	12	2025	17260	09F3	JUN	57031999-169212-17260-1	1	3	21/12/2025 05:41:53	21/12/2025 10:00:00	INTERNA;NAO PROGRAMADA;PROPRIAS DO SISTEMA;FALHA DE MATERIAL OU EQUIPAMENTO	34500	200	55373	860,39	Monsenhor Hipólito
38	12	2025	17262	01C3	MBA	57197986-268145-17262-1	1	3	22/12/2025 21:27:07	23/12/2025 08:30:00	INTERNA;NAO PROGRAMADA;MEIO AMBIENTE;ARVORE OU VEGETACAO	380	1	6420	11,05	Teresina
38	12	2025	12718	01C2	PCS	57114876-252086-12718-1	1	3	21/12/2025 19:39:23	21/12/2025 20:06:44	INTERNA;NAO PROGRAMADA;TERCEIROS;OBJETO NA REDE	380	1	34688	0,46	Picos
38	12	2025	15678	01C7	RNA	57197968-268127-15678-1	1	3	22/12/2025 14:14:31	23/12/2025 01:48:00	INTERNA;NAO PROGRAMADA;MEIO AMBIENTE;ARVORE OU VEGETACAO	380	1	53287	11,56	Teresina
38	12	2025	12703	01P2	PMR	57222578-269665-12703-1	1	3	23/12/2025 13:10:55	23/12/2025 13:19:49	INTERNA;NAO PROGRAMADA;MEIO AMBIENTE;ARVORE OU VEGETACAO	380	1	58835	0,15	Palmeirais
38	12	2025	12718	01C2	PCS	57114866-252076-12718-1	1	3	21/12/2025 20:36:38	21/12/2025 21:03:59	INTERNA;NAO PROGRAMADA;TERCEIROS;OBJETO NA REDE	380	1	34688	0,46	Picos
38	12	2025	17260	01M2	JUN	57041741-178954-17260-1	1	3	22/12/2025 08:40:17	22/12/2025 08:52:59	INTERNA;NAO PROGRAMADA;MEIO AMBIENTE;VENTO	380	1	55373	0,21	Picos
38	12	2025	12718	01C3	PCS	57043447-180660-12718-1	1	3	22/12/2025 11:51:42	22/12/2025 17:03:00	INTERNA;NAO PROGRAMADA;PROPRIAS DO SISTEMA;FALHA DE MATERIAL OU EQUIPAMENTO	380	1	34688	5,19	Picos
38	12	2025	17238	01U3	CEN	57057041-194254-17238-1	1	3	23/12/2025 12:38:44	23/12/2025 17:38:00	INTERNA;NAO PROGRAMADA;PROPRIAS DO SISTEMA;FALHA DE MATERIAL OU EQUIPAMENTO	380	1	9809	4,99	Teresina
38	12	2025	12718	01C4	PCS	57198173-268332-12718-1	1	3	22/12/2025 09:34:18	22/12/2025 15:16:00	INTERNA;NAO PROGRAMADA;MEIO AMBIENTE;ARVORE OU VEGETACAO	380	1	34688	5,69	Picos
38	12	2025	17262	01C3	MBA	57197985-268144-17262-1	1	3	23/12/2025 00:34:11	23/12/2025 08:30:00	INTERNA;NAO PROGRAMADA;MEIO AMBIENTE;ARVORE OU VEGETACAO	380	1	6420	7,93	Teresina
38	12	2025	12703	01C3	SPP	57199055-269201-12703-1	1	3	21/12/2025 14:40:30	21/12/2025 14:48:50	INTERNA;NAO PROGRAMADA;MEIO AMBIENTE;ARVORE OU VEGETACAO	380	1	58835	0,14	Passagem Franca do Piauí
38	12	2025	12703	01C4	SPP	57044229-181442-12703-1	1	3	22/12/2025 13:10:20	23/12/2025 02:44:00	INTERNA;NAO PROGRAMADA;MEIO AMBIENTE;ARVORE OU VEGETACAO	380	83	58835	1.125,57	Lagoinha do Piauí
38	12	2025	17267	01S2	PID	57051588-188801-17267-1	1	3	23/12/2025 03:48:32	23/12/2025 09:41:00	INTERNA;NAO PROGRAMADA;PROPRIAS DO SISTEMA;FALHA DE MATERIAL OU EQUIPAMENTO	380	1	41895	5,87	Teresina
38	12	2025	12703	01C2	SPP	57048734-185947-12703-1	1	3	22/12/2025 20:40:50	23/12/2025 12:05:00	INTERNA;NAO PROGRAMADA;MEIO AMBIENTE;DESCARGA ATMOSFERICA	380	2	58835	30,81	São Gonçalo do Piauí
38	12	2025	12718	01C4	PCS	57198167-268326-12718-1	1	3	21/12/2025 18:21:51	22/12/2025 15:16:00	INTERNA;NAO PROGRAMADA;MEIO AMBIENTE;ARVORE OU VEGETACAO	380	1	34688	20,90	Picos
38	12	2025	17272	01K1	TBC	57057631-194844-17272-1	1	3	21/12/2025 13:09:21	21/12/2025 13:36:42	INTERNA;NAO PROGRAMADA;TERCEIROS;OBJETO NA REDE	380	1	55010	0,46	Teresina
38	12	2025	17272	01L9	SAT	57040498-177711-17272-1	1	3	22/12/2025 06:09:47	22/12/2025 09:15:00	INTERNA;NAO PROGRAMADA;PROPRIAS DO SISTEMA;FALHA DE MATERIAL OU EQUIPAMENTO	380	1	55010	3,09	Teresina
38	12	2025	12709	01C3	NZR	57042130-179343-12709-1	1	3	22/12/2025 09:23:20	23/12/2025 11:49:00	INTERNA;NAO PROGRAMADA;MEIO AMBIENTE;DESCARGA ATMOSFERICA	380	3	14082	79,28	Francisco Ayres
38	12	2025	17263	01Z4	NZA	57052274-189487-17263-1	1	3	23/12/2025 05:51:12	23/12/2025 15:19:00	INTERNA;NAO PROGRAMADA;PROPRIAS DO SISTEMA;FALHA DE MATERIAL OU EQUIPAMENTO	380	1	7302	9,46	Nazária
38	12	2025	17260	01C4	PCS	57046996-184209-17260-1	1	3	22/12/2025 18:03:34	22/12/2025 19:56:00	INTERNA;NAO PROGRAMADA;MEIO AMBIENTE;DESCARGA ATMOSFERICA	380	53	55373	99,32	Picos
38	12	2025	12718	01C2	PCS	57114917-252127-12718-1	1	3	21/12/2025 18:25:41	21/12/2025 18:53:02	INTERNA;NAO PROGRAMADA;TERCEIROS;OBJETO NA REDE	380	1	34688	0,46	Picos
38	12	2025	17261	01V5	MCU	57064206-201419-17261-1	1	3	24/12/2025 04:24:14	24/12/2025 14:54:00	INTERNA;NAO PROGRAMADA;PROPRIAS DO SISTEMA;FALHA DE MATERIAL OU EQUIPAMENTO	380	1	20023	10,50	Teresina
38	12	2025	12708	01C5	OER	57066409-203622-12708-1	1	3	21/12/2025 21:29:32	21/12/2025 21:56:53	INTERNA;NAO PROGRAMADA;TERCEIROS;OBJETO NA REDE	380	1	28143	0,46	Oeiras
38	12	2025	12713	01C1	EMT	57046020-183233-12713-1	1	3	22/12/2025 14:19:18	22/12/2025 17:51:00	INTERNA;NAO PROGRAMADA;MEIO AMBIENTE;DESCARGA ATMOSFERICA	13800	66	10846	232,87	Manoel Emídio
38	12	2025	15678	01C8	RNA	57044971-182184-15678-1	1	3	22/12/2025 14:54:27	22/12/2025 21:30:00	INTERNA;NAO PROGRAMADA;MEIO AMBIENTE;ARVORE OU VEGETACAO	380	1	53287	6,59	Teresina
38	12	2025	12703	01Z2	NZA	57032557-169770-12703-1	1	3	21/12/2025 10:06:30	21/12/2025 12:05:00	INTERNA;NAO PROGRAMADA;MEIO AMBIENTE;DESCARGA ATMOSFERICA	13800	344	58835	679,40	Nazária
38	12	2025	12703	01P2	PMR	57047683-184896-12703-2	1	3	22/12/2025 17:31:01	22/12/2025 21:52:00	INTERNA;NAO PROGRAMADA;MEIO AMBIENTE;ARVORE OU VEGETACAO	13800	698	58835	3.036,11	Palmeirais
38	12	2025	17264	01C2	NVL	57106015-243225-17264-1	1	3	23/12/2025 12:22:11	23/12/2025 12:49:32	INTERNA;NAO PROGRAMADA;PROPRIAS DO SISTEMA;SOBRECARGA	380	1	3922	0,46	União
38	12	2025	12696	01C1	MAV	57055859-193072-12696-1	1	3	23/12/2025 10:39:00	23/12/2025 13:31:01	INTERNA;NAO PROGRAMADA;MEIO AMBIENTE;EROSAO	13800	2	10618	5,73	Miguel Alves
38	12	2025	17262	01C3	MBA	57046840-184053-17262-1	1	3	22/12/2025 17:35:41	22/12/2025 17:48:23	INTERNA;NAO PROGRAMADA;MEIO AMBIENTE;ARVORE OU VEGETACAO	380	1	6420	0,21	Teresina

38	12	2025	17239	01C1	ATS	57199111-269257-17239-1	1	3	23/12/2025 13:09:14	23/12/2025 13:17:34	INTERNA;NAO PROGRAMADA;MEIO AMBIENTE;ARVORE OU VEGETACAO	380	1	26635	0,14	Pau D'Arco do Piauí
38	12	2025	17263	01Z3	NZA	57056500-193713-17263-1	1	3	23/12/2025 09:44:41	23/12/2025 16:48:00	INTERNA;NAO PROGRAMADA;MEIO AMBIENTE;ARVORE OU VEGETACAO	13800	61	7302	430,37	Demerval Lobão
38	12	2025	12718	01C2	PCS	57114860-252070-12718-1	1	3	21/12/2025 18:17:41	21/12/2025 18:45:02	INTERNA;NAO PROGRAMADA;TERCEIROS;OBJETO NA REDE	380	1	34688	0,46	Picos
38	12	2025	15678	01C7	RNA	57197964-268123-15678-1	1	3	22/12/2025 14:44:14	23/12/2025 01:48:00	INTERNA;NAO PROGRAMADA;MEIO AMBIENTE;ARVORE OU VEGETACAO	380	1	53287	11,06	Teresina
38	12	2025	17260	01M2	JUN	57043395-180608-17260-1	1	3	22/12/2025 11:44:52	23/12/2025 10:21:00	INTERNA;NAO PROGRAMADA;PROPRIAS DO SISTEMA;FALHA DE MATERIAL OU EQUIPAMENTO	380	1	55373	22,60	Picos
38	12	2025	17265	01C1	EBV	57117877-255084-17265-1	1	3	22/12/2025 11:40:02	22/12/2025 11:48:30	INTERNA;NAO PROGRAMADA;PROPRIAS DO SISTEMA;FALHA DE MATERIAL OU EQUIPAMENTO	380	1	22901	0,14	Regeneração
38	12	2025	17275	01V1	MCU	57056821-194034-17275-1	1	3	23/12/2025 12:09:14	23/12/2025 17:43:00	INTERNA;NAO PROGRAMADA;PROPRIAS DO SISTEMA;FALHA DE MATERIAL OU EQUIPAMENTO	380	1	41478	5,56	Teresina
38	12	2025	17272	01L1	SAT	57046143-183356-17272-1	1	3	22/12/2025 15:30:13	22/12/2025 19:04:00	INTERNA;NAO PROGRAMADA;MEIO AMBIENTE;DESCARGA ATMOSFERICA	13800	315	55010	1.122,36	Teresina
38	12	2025	17272	01L3	SAT	57055208-192421-17272-1	1	3	23/12/2025 09:53:37	23/12/2025 11:19:00	INTERNA;NAO PROGRAMADA;PROPRIAS DO SISTEMA;FALHA DE MATERIAL OU EQUIPAMENTO	380	1	55010	1,42	Teresina
38	12	2025	12703	01N1	AME	57057465-194678-12703-1	1	3	23/12/2025 13:18:32	23/12/2025 22:35:00	INTERNA;NAO PROGRAMADA;PROPRIAS DO SISTEMA;FALHA DE MATERIAL OU EQUIPAMENTO	380	1	58835	9,27	Amarante
38	12	2025	12718	01C2	PCS	57114907-252117-12718-1	1	3	21/12/2025 17:52:22	21/12/2025 18:19:43	INTERNA;NAO PROGRAMADA;TERCEIROS;OBJETO NA REDE	380	1	34688	0,46	Picos
38	12	2025	12703	01C3	SPP	57039368-176581-12703-1	1	3	22/12/2025 02:06:20	23/12/2025 05:04:00	INTERNA;NAO PROGRAMADA;MEIO AMBIENTE;ARVORE OU VEGETACAO	380	34	58835	916,68	Barro Duro
38	12	2025	17245	01C3	BOJ	57063662-200875-17245-1	1	3	24/12/2025 02:42:10	24/12/2025 05:34:00	INTERNA;NAO PROGRAMADA;PROPRIAS DO SISTEMA;FALHA DE MATERIAL OU EQUIPAMENTO	380	1	18047	2,86	Bom Jesus
38	12	2025	12703	01C5	SPP	57059788-197001-12703-1	1	3	23/12/2025 16:43:33	24/12/2025 14:54:00	INTERNA;NAO PROGRAMADA;PROPRIAS DO SISTEMA;FALHA DE MATERIAL OU EQUIPAMENTO	380	1	58835	22,17	Angical do Piauí
38	12	2025	17268	09M1	RDG	57046718-183931-17268-4	1	3	22/12/2025 17:39:04	22/12/2025 18:46:00	INTERNA;NAO PROGRAMADA;MEIO AMBIENTE;DESCARGA ATMOSFERICA	34500	436	4408	486,38	Monte Alegre do Piauí
38	12	2025	17242	01C2	BAS	57037530-174743-17242-1	1	3	21/12/2025 20:22:49	21/12/2025 22:09:00	INTERNA;NAO PROGRAMADA;PROPRIAS DO SISTEMA;FALHA DE MATERIAL OU EQUIPAMENTO	380	1	24892	1,77	Barras
38	12	2025	15677	01P4	PTY	57198051-268210-15677-1	1	3	23/12/2025 11:08:02	23/12/2025 14:34:00	INTERNA;NAO PROGRAMADA;TERCEIROS;OBJETO NA REDE	380	1	65650	3,43	Teresina
38	12	2025	12696	01C3	MAV	57106120-243330-12696-1	1	3	23/12/2025 13:30:30	23/12/2025 13:57:51	INTERNA;NAO PROGRAMADA;PROPRIAS DO SISTEMA;FALHA DE MATERIAL OU EQUIPAMENTO	380	1	10618	0,46	Miguel Alves
38	12	2025	17262	01C4	MBA	57055995-193208-17262-1	1	3	23/12/2025 10:46:01	23/12/2025 15:44:00	INTERNA;NAO PROGRAMADA;PROPRIAS DO SISTEMA;FALHA DE MATERIAL OU EQUIPAMENTO	380	1	6420	4,97	Teresina
38	12	2025	15677	01P4	PTY	57198078-268237-15677-1	1	3	23/12/2025 13:53:00	23/12/2025 14:34:00	INTERNA;NAO PROGRAMADA;TERCEIROS;OBJETO NA REDE	380	1	65650	0,68	Teresina
38	12	2025	17260	01M7	JUN	57043733-180946-17260-1	1	3	22/12/2025 12:25:30	22/12/2025 21:12:00	INTERNA;NAO PROGRAMADA;MEIO AMBIENTE;DESCARGA ATMOSFERICA	380	16	55373	140,40	Picos
38	12	2025	17275	01Y3	TSA	57055275-192488-17275-1	1	3	23/12/2025 09:56:55	23/12/2025 10:24:16	INTERNA;NAO PROGRAMADA;PROPRIAS DO SISTEMA;FALHA DE MATERIAL OU EQUIPAMENTO	380	1	41478	0,46	Teresina
38	12	2025	15677	01P9	PTY	57057903-195116-15677-1	1	3	23/12/2025 14:01:50	23/12/2025 21:14:00	INTERNA;NAO PROGRAMADA;PROPRIAS DO SISTEMA;FALHA DE MATERIAL OU EQUIPAMENTO	380	1	65650	7,20	Teresina
38	12	2025	12718	01C2	PCS	57114885-252095-12718-1	1	3	21/12/2025 20:46:52	21/12/2025 21:14:13	INTERNA;NAO PROGRAMADA;TERCEIROS;OBJETO NA REDE	380	1	34688	0,46	Picos
38	12	2025	17247	01C2	CBT	57045724-182937-17247-1	1	3	22/12/2025 16:02:41	22/12/2025 19:33:00	INTERNA;NAO PROGRAMADA;TERCEIROS;OBJETO NA REDE	13800	7	15440	24,54	Canto do Buriti
38	12	2025	12703	01C4	SPP	57198191-268350-12703-1	1	3	21/12/2025 16:12:03	21/12/2025 22:42:00	INTERNA;NAO PROGRAMADA;MEIO AMBIENTE;ARVORE OU VEGETACAO	380	1	58835	6,50	Lagoinha do Piauí
38	12	2025	17260	01M7	JUN	57176075-270229-17260-1	1	3	22/12/2025 00:08:14	22/12/2025 00:35:35	INTERNA;NAO PROGRAMADA;PROPRIAS DO SISTEMA;FALHA DE MATERIAL OU EQUIPAMENTO	380	1	55373	0,46	Picos
38	12	2025	17251	01L1	CRO	57056992-194205-17251-1	1	3	23/12/2025 12:34:27	23/12/2025 17:40:00	INTERNA;NAO PROGRAMADA;PROPRIAS DO SISTEMA;FALHA DE MATERIAL OU EQUIPAMENTO	380	1	6541	5,09	Monsenhor Gil
38	12	2025	17243	01C2	CPM	57065527-202740-17243-1	1	3	23/12/2025 22:29:54	24/12/2025 10:49:00	INTERNA;NAO PROGRAMADA;PROPRIAS DO SISTEMA;FALHA DE MATERIAL OU EQUIPAMENTO	380	1	43481	12,32	Campo Maior
38	12	2025	17278	09W3	URD	57057893-195106-17278-1	1	3	23/12/2025 13:51:55	23/12/2025 21:30:00	INTERNA;NAO PROGRAMADA;MEIO AMBIENTE;DESCARGA ATMOSFERICA	13800	9	12499	68,71	Uruçuí
38	12	2025	17252	01W3	DML	57035405-172618-17252-1	1	3	21/12/2025 14:04:45	21/12/2025 18:31:00	INTERNA;NAO PROGRAMADA;MEIO AMBIENTE;ARVORE OU VEGETACAO	380	5	11330	22,19	Lagoa do Piauí
38	12	2025	17260	01M6	JUN	57061536-198749-17260-1	1	3	23/12/2025 19:12:15	23/12/2025 20:35:00	INTERNA;NAO PROGRAMADA;MEIO AMBIENTE;DESCARGA ATMOSFERICA	13800	374	55373	515,81	São João da Canabrava
38	12	2025	12696	01C1	MAV	57061399-198612-12696-1	1	3	23/12/2025 19:22:12	24/12/2025 11:11:00	INTERNA;NAO PROGRAMADA;MEIO AMBIENTE;ARVORE OU VEGETACAO	380	1	10618	15,81	Miguel Alves
38	12	2025	17275	01S1	PID	57044570-181783-17275-1	1	3	22/12/2025 14:09:57	23/12/2025 02:49:00	INTERNA;NAO PROGRAMADA;PROPRIAS DO SISTEMA;FALHA DE MATERIAL OU EQUIPAMENTO	380	1	41478	12,65	Teresina
38	12	2025	17264	01C2	NVL	57106064-243274-17264-1	1	3	23/12/2025 19:55:12	23/12/2025 20:22:33	INTERNA;NAO PROGRAMADA;MEIO AMBIENTE;ARVORE OU VEGETACAO	380	1	3922	0,46	União
38	12	2025	15678	01C8	RNA	57049230-186443-15678-1	1	3	22/12/2025 21:48:57	22/12/2025 23:23:00	INTERNA;NAO PROGRAMADA;MEIO AMBIENTE;ARVORE OU VEGETACAO	380	90	53287	141,08	Teresina
38	12	2025	15678	01C7	RNA	57197975-268134-15678-1	1	3	22/12/2025 17:25:16	23/12/2025 01:48:00	INTERNA;NAO PROGRAMADA;MEIO AMBIENTE;ARVORE OU VEGETACAO	380	1	53287	8,38	Teresina
38	12	2025	15681	01X4	JCK	57045360-182573-15681-1	1	3	22/12/2025 15:27:35	22/12/2025 17:21:00	INTERNA;NAO PROGRAMADA;MEIO AMBIENTE;DESCARGA ATMOSFERICA	380	11	22689	20,79	Teresina
38	12	2025	17265	01C1	EBV	57032901-170114-17265-1	1	3	21/12/2025 08:21:28	21/12/2025 16:20:00	INTERNA;NAO PROGRAMADA;MEIO AMBIENTE;ARVORE OU VEGETACAO	380	28	22901	223,32	Francinópolis

38	12	2025	17264	01C2	NVL	57047423-184636-17264-1	1	3	23/12/2025 18:53:45	23/12/2025 19:25:00	INTERNA;NAO PROGRAMADA;MEIO AMBIENTE;DESCARGA ATMOSFERICA	380	49	3922	25,52	União
38	12	2025	12715	01C2	CRT	57041902-179115-12715-1	1	3	22/12/2025 08:24:30	22/12/2025 12:29:00	INTERNA;NAO PROGRAMADA;MEIO AMBIENTE;ARVORE OU VEGETACAO	380	11	30435	44,83	Corrente
38	12	2025	12703	01L1	CRO	57043770-180983-12703-1	1	3	22/12/2025 12:30:37	23/12/2025 17:04:00	INTERNA;NAO PROGRAMADA;PROPRIAS DO SISTEMA;FALHA DE MATERIAL OU EQUIPAMENTO	380	1	58835	28,56	Monsenhor Gil
38	12	2025	17239	01C3	ATS	57059061-196274-17239-1	1	3	23/12/2025 15:29:42	23/12/2025 22:51:00	INTERNA;NAO PROGRAMADA;PROPRIAS DO SISTEMA;FALHA DE MATERIAL OU EQUIPAMENTO	380	1	26635	7,35	Altos
38	12	2025	17260	01M3	JUN	57082448-219658-17260-1	1	3	21/12/2025 18:51:24	21/12/2025 19:18:45	INTERNA;NAO PROGRAMADA;PROPRIAS DO SISTEMA;NAO IDENTIFICADA	380	1	55373	0,46	Picos
38	12	2025	12718	01C2	PCS	57114905-252115-12718-1	1	3	21/12/2025 18:59:04	21/12/2025 19:26:25	INTERNA;NAO PROGRAMADA;TERCEIROS;OBJETO NA REDE	380	1	34688	0,46	Picos
38	12	2025	17267	01S3	PID	57048350-185563-17267-1	1	3	22/12/2025 20:00:05	23/12/2025 10:20:00	INTERNA;NAO PROGRAMADA;PROPRIAS DO SISTEMA;FALHA DE MATERIAL OU EQUIPAMENTO	380	1	41895	14,33	Teresina
38	12	2025	17265	01C1	EBV	57117869-255076-17265-1	1	3	22/12/2025 11:27:22	22/12/2025 11:35:50	INTERNA;NAO PROGRAMADA;PROPRIAS DO SISTEMA;FALHA DE MATERIAL OU EQUIPAMENTO	380	1	22901	0,14	Regeneração
38	12	2025	17276	01C2	UNO	57054405-191618-17276-1	1	3	23/12/2025 06:11:25	23/12/2025 14:47:00	INTERNA;NAO PROGRAMADA;MEIO AMBIENTE;DESCARGA ATMOSFERICA	13800	3	19376	25,78	União
38	12	2025	17272	01L1	SAT	57197991-268150-17272-1	1	3	23/12/2025 06:53:42	23/12/2025 10:23:00	INTERNA;NAO PROGRAMADA;PROPRIAS DO SISTEMA;FALHA DE MATERIAL OU EQUIPAMENTO	380	1	55010	3,49	Teresina
38	12	2025	17263	01Z2	NZA	57045229-182442-17263-2	1	3	22/12/2025 15:21:30	22/12/2025 17:07:53	INTERNA;NAO PROGRAMADA;MEIO AMBIENTE;ARVORE OU VEGETACAO	13800	377	7302	668,44	Nazária
38	12	2025	15677	01Z6	IGA	57055616-192829-15677-1	1	3	23/12/2025 10:21:51	23/12/2025 18:09:00	INTERNA;NAO PROGRAMADA;PROPRIAS DO SISTEMA;FALHA DE MATERIAL OU EQUIPAMENTO	380	1	65650	7,79	Teresina
38	12	2025	17260	01M3	JUN	57082455-219665-17260-1	1	3	21/12/2025 18:04:36	21/12/2025 18:31:57	INTERNA;NAO PROGRAMADA;PROPRIAS DO SISTEMA;NAO IDENTIFICADA	380	1	55373	0,46	Picos
38	12	2025	17265	01C3	NOT	57059924-197137-17265-1	1	3	23/12/2025 16:57:20	24/12/2025 15:11:36	INTERNA;NAO PROGRAMADA;PROPRIAS DO SISTEMA;FALHA DE MATERIAL OU EQUIPAMENTO	380	1	22901	22,24	Tanque do Piauí
38	12	2025	15677	01P4	PTY	57198023-268182-15677-1	1	3	23/12/2025 12:24:21	23/12/2025 14:34:00	INTERNA;NAO PROGRAMADA;TERCEIROS;OBJETO NA REDE	380	1	65650	2,16	Teresina
38	12	2025	17267	01S7	PID	57047928-185141-17267-1	1	3	22/12/2025 19:21:05	23/12/2025 11:49:00	INTERNA;NAO PROGRAMADA;PROPRIAS DO SISTEMA;FALHA DE MATERIAL OU EQUIPAMENTO	380	1	41895	16,47	Teresina
38	12	2025	17265	01C3	NOT	57053077-190290-17265-1	1	3	23/12/2025 18:03:56	23/12/2025 22:59:00	INTERNA;NAO PROGRAMADA;MEIO AMBIENTE;ARVORE OU VEGETACAO	13800	244	22901	1.199,94	Oeiras
38	12	2025	12690	01C3	MTO	57048884-186097-12690-1	1	3	22/12/2025 19:51:31	23/12/2025 17:59:00	INTERNA;NAO PROGRAMADA;MEIO AMBIENTE;DESCARGA ATMOSFERICA	13800	56	21469	1.238,98	Barras
38	12	2025	17240	01C2	BGR	57042382-179595-17240-1	1	3	23/12/2025 08:48:37	25/12/2025 08:00:00	INTERNA;NAO PROGRAMADA;MEIO AMBIENTE;DESCARGA ATMOSFERICA	380	2	6583	94,38	Ribeiro Gonçalves
38	12	2025	17243	01C1	BBM	57059412-196625-17243-1	1	3	23/12/2025 13:34:30	23/12/2025 19:10:00	INTERNA;NAO PROGRAMADA;MEIO AMBIENTE;DESCARGA ATMOSFERICA	13800	129	43481	721,32	Sigefredo Pacheco
38	12	2025	12718	01C3	PCS	57043060-180273-12718-1	1	3	22/12/2025 08:55:14	22/12/2025 14:32:00	INTERNA;NAO PROGRAMADA;MEIO AMBIENTE;DESCARGA ATMOSFERICA	13800	335	34688	1.880,28	Picos
38	12	2025	12696	01C3	MAV	57091764-228974-12696-1	1	3	23/12/2025 10:53:48	23/12/2025 11:21:09	INTERNA;NAO PROGRAMADA;MEIO AMBIENTE;ARVORE OU VEGETACAO	380	1	10618	0,46	Miguel Alves
38	12	2025	15677	01P5	PTY	57045659-182872-15677-1	1	3	22/12/2025 15:03:49	22/12/2025 22:02:00	INTERNA;NAO PROGRAMADA;MEIO AMBIENTE;ARVORE OU VEGETACAO	380	83	65650	578,49	Teresina
38	12	2025	17259	01C3	JFR	57057653-194866-17259-1	1	3	23/12/2025 13:37:21	24/12/2025 15:17:55	INTERNA;NAO PROGRAMADA;PROPRIAS DO SISTEMA;FALHA DE MATERIAL OU EQUIPAMENTO	380	1	18469	25,68	José de Freitas
38	12	2025	12718	01C2	PCS	57114873-252083-12718-1	1	3	21/12/2025 21:25:18	21/12/2025 21:52:39	INTERNA;NAO PROGRAMADA;TERCEIROS;OBJETO NA REDE	380	1	34688	0,46	Picos
38	12	2025	12703	01P3	PMR	57199011-269159-12703-1	1	3	23/12/2025 06:17:56	23/12/2025 06:26:16	INTERNA;NAO PROGRAMADA;MEIO AMBIENTE;ARVORE OU VEGETACAO	380	1	58835	0,14	Palmeirais
38	12	2025	17279	01C3	VAL	57054572-191785-17279-1	1	3	23/12/2025 09:10:28	23/12/2025 14:19:00	INTERNA;NAO PROGRAMADA;MEIO AMBIENTE;ARVORE OU VEGETACAO	380	1	25497	5,14	Valença do Piauí
38	12	2025	17243	01C2	CPM	57046923-184136-17243-1	1	3	22/12/2025 17:58:29	23/12/2025 00:23:00	INTERNA;NAO PROGRAMADA;PROPRIAS DO SISTEMA;FALHA DE MATERIAL OU EQUIPAMENTO	380	1	43481	6,41	Campo Maior
38	12	2025	12718	01C4	PCS	57198157-268316-12718-1	1	3	22/12/2025 14:02:46	22/12/2025 15:16:00	INTERNA;NAO PROGRAMADA;MEIO AMBIENTE;ARVORE OU VEGETACAO	380	1	34688	1,22	Picos
38	12	2025	17265	01C3	EBV	57042849-180062-17265-1	1	3	22/12/2025 08:56:20	22/12/2025 17:47:00	INTERNA;NAO PROGRAMADA;PROPRIAS DO SISTEMA;FALHA DE MATERIAL OU EQUIPAMENTO	380	12	22901	106,13	São Félix do Piauí
38	12	2025	17245	01C3	BOJ	57055379-192592-17245-1	1	3	23/12/2025 09:32:23	24/12/2025 11:08:00	INTERNA;NAO PROGRAMADA;MEIO AMBIENTE;ARVORE OU VEGETACAO	380	1	18047	25,59	Currais
38	12	2025	17247	09W2	CBT	57052729-189942-17247-1	1	3	23/12/2025 06:19:56	23/12/2025 09:49:00	INTERNA;NAO PROGRAMADA;TERCEIROS;OBJETO NA REDE	34500	4	15440	13,94	Canto do Buriti
38	12	2025	15678	01C7	RNA	57043411-180624-15678-1	1	3	22/12/2025 11:40:20	22/12/2025 13:48:00	INTERNA;NAO PROGRAMADA;MEIO AMBIENTE;ARVORE OU VEGETACAO	380	188	53287	400,02	Teresina
38	12	2025	17265	01C1	EBV	57117856-255063-17265-1	1	3	22/12/2025 10:27:57	22/12/2025 10:36:25	INTERNA;NAO PROGRAMADA;PROPRIAS DO SISTEMA;FALHA DE MATERIAL OU EQUIPAMENTO	380	1	22901	0,14	Regeneração
38	12	2025	17243	09F2	CPM	57055358-192571-17243-1	1	3	23/12/2025 09:45:09	23/12/2025 14:06:31	INTERNA;NAO PROGRAMADA;MEIO AMBIENTE;DESCARGA ATMOSFERICA	380	9	43481	39,20	Cabeceiras do Piauí
38	12	2025	15678	01C2	RNA	57198213-268372-15678-1	1	3	21/12/2025 10:13:22	21/12/2025 10:34:00	INTERNA;NAO PROGRAMADA;PROPRIAS DO SISTEMA;FALHA DE MATERIAL OU EQUIPAMENTO	380	1	53287	0,34	Teresina
38	12	2025	12703	01C4	SPP	57198188-268347-12703-1	1	3	21/12/2025 15:03:21	21/12/2025 22:42:00	INTERNA;NAO PROGRAMADA;MEIO AMBIENTE;ARVORE OU VEGETACAO	380	1	58835	7,64	Lagoinha do Piauí
38	12	2025	12703	01P3	PMR	57047420-184633-12703-2	1	3	22/12/2025 17:31:01	22/12/2025 23:04:00	INTERNA;NAO PROGRAMADA;MEIO AMBIENTE;ARVORE OU VEGETACAO	13800	271	58835	1.503,97	Palmeirais
38	12	2025	12708	01C7	OER	57033416-170629-12708-1	1	3	21/12/2025 09:53:10	21/12/2025 15:18:00	INTERNA;NAO PROGRAMADA;MEIO AMBIENTE;DESCARGA ATMOSFERICA	380	45	28143	243,62	São Francisco do Piauí

RELATÓRIO DE INTERRUPÇÃO EM SITUAÇÃO DE EMERGÊNCIA ISE 05 12.2025



38	12	2025	12703	01Z2	NZA	57199329-269475-12703-1	1	3	21/12/2025 09:41:47	21/12/2025 09:50:15	INTERNA;NAO PROGRAMADA;MEIO AMBIENTE;DESCARGA ATMOSFERICA	380	1	58835	0,14	Palmeirais
38	12	2025	12715	09M1	RDG	57046718-183931-12715-3	1	3	22/12/2025 17:39:04	22/12/2025 20:56:00	INTERNA;NAO PROGRAMADA;MEIO AMBIENTE;DESCARGA ATMOSFERICA	34500	930	30435	3.052,47	Monte Alegre do Piauí
38	12	2025	17245	01C3	BOJ	57033455-170668-17245-1	1	3	21/12/2025 09:59:30	21/12/2025 11:26:00	INTERNA;NAO PROGRAMADA;PROPRIAS DO SISTEMA;FALHA DE MATERIAL OU EQUIPAMENTO	380	1	18047	1,44	Bom Jesus
38	12	2025	15677	01P4	PTY	57201379-69087-15677-1	1	3	23/12/2025 21:12:08	24/12/2025 07:52:00	INTERNA;NAO PROGRAMADA;TERCEIROS;OBJETO NA REDE	380	1	65650	10,66	Teresina
38	12	2025	17276	01C4	UNO	57058623-195836-17276-1	1	3	23/12/2025 14:44:32	23/12/2025 17:48:00	INTERNA;NAO PROGRAMADA;PROPRIAS DO SISTEMA;FALHA DE MATERIAL OU EQUIPAMENTO	380	1	19376	3,06	Lagoa Alegre
38	12	2025	17267	01S7	PID	57043780-180993-17267-1	1	3	22/12/2025 12:32:51	22/12/2025 17:21:00	INTERNA;NAO PROGRAMADA;PROPRIAS DO SISTEMA;FALHA DE MATERIAL OU EQUIPAMENTO	380	1	41895	4,80	Teresina
38	12	2025	12715	01C4	CRT	57057434-194647-12715-1	1	3	23/12/2025 12:27:41	23/12/2025 16:41:00	INTERNA;NAO PROGRAMADA;MEIO AMBIENTE;DESCARGA ATMOSFERICA	13800	260	30435	1.097,71	Cristalândia do Piauí
38	12	2025	17260	01M3	JUN	57082458-219668-17260-1	1	3	21/12/2025 18:02:38	21/12/2025 18:29:59	INTERNA;NAO PROGRAMADA;PROPRIAS DO SISTEMA;NAO IDENTIFICADA	380	1	55373	0,46	Picos
38	12	2025	17275	01Y2	TSA	57045422-182635-17275-1	1	3	22/12/2025 15:35:43	23/12/2025 09:05:00	INTERNA;NAO PROGRAMADA;PROPRIAS DO SISTEMA;FALHA DE MATERIAL OU EQUIPAMENTO	380	1	41478	17,49	Teresina
38	12	2025	12703	01C2	SPP	57033160-170373-12703-2	1	3	21/12/2025 09:09:31	21/12/2025 11:18:54	INTERNA;NAO PROGRAMADA;MEIO AMBIENTE;DESCARGA ATMOSFERICA	13800	107	58835	230,73	São Gonçalo do Piauí
38	12	2025	12715	01C2	CRT	57035067-172280-12715-1	1	3	21/12/2025 08:28:37	21/12/2025 18:46:00	INTERNA;NAO PROGRAMADA;MEIO AMBIENTE;VENTO	380	26	30435	267,53	Cristalândia do Piauí
38	12	2025	15682	01N5	MQP	57033823-171036-15682-1	1	3	21/12/2025 10:57:46	21/12/2025 16:40:00	INTERNA;NAO PROGRAMADA;PROPRIAS DO SISTEMA;FALHA DE MATERIAL OU EQUIPAMENTO	380	1	33370	5,70	Teresina
38	12	2025	17268	09M1	RDG	57046718-183931-17268-6	1	3	22/12/2025 17:39:04	22/12/2025 19:38:21	INTERNA;NAO PROGRAMADA;MEIO AMBIENTE;DESCARGA ATMOSFERICA	34500	307	4408	610,33	Monte Alegre do Piauí
38	12	2025	12720	01N2	BIG	57199008-269156-12720-1	1	3	22/12/2025 15:42:38	22/12/2025 15:50:58	INTERNA;NAO PROGRAMADA;MEIO AMBIENTE;ARVORE OU VEGETACAO	380	1	22985	0,14	Inhuma
38	12	2025	15677	01P1	PTY	57053953-191166-15677-1	1	3	23/12/2025 08:27:42	23/12/2025 11:49:00	INTERNA;NAO PROGRAMADA;PROPRIAS DO SISTEMA;FALHA DE MATERIAL OU EQUIPAMENTO	380	1	65650	3,35	Teresina
38	12	2025	17243	01C2	CPM	57032556-169769-17243-1	1	3	21/12/2025 07:25:14	21/12/2025 11:26:29	INTERNA;NAO PROGRAMADA;PROPRIAS DO SISTEMA;FALHA DE MATERIAL OU EQUIPAMENTO	13800	2902	43481	11.668,46	Campo Maior
38	12	2025	17275	01Y5	TSA	57047537-184750-17275-1	1	3	22/12/2025 17:32:19	23/12/2025 01:42:00	INTERNA;NAO PROGRAMADA;MEIO AMBIENTE;DESCARGA ATMOSFERICA	13800	235	41478	1.917,93	Teresina
38	12	2025	12718	01C4	PCS	57198162-268321-12718-1	1	3	21/12/2025 22:26:05	22/12/2025 15:16:00	INTERNA;NAO PROGRAMADA;MEIO AMBIENTE;ARVORE OU VEGETACAO	380	1	34688	16,83	Picos
38	12	2025	12708	01C5	OER	57057511-194724-12708-1	1	3	23/12/2025 13:22:52	24/12/2025 15:12:40	INTERNA;NAO PROGRAMADA;MEIO AMBIENTE;ARVORE OU VEGETACAO	380	2	28143	51,66	Oeiras
38	12	2025	17243	01C2	CPM	57053304-190517-17243-1	1	3	23/12/2025 06:43:12	23/12/2025 12:29:00	INTERNA;NAO PROGRAMADA;MEIO AMBIENTE;ARVORE OU VEGETACAO	13800	57	43481	328,51	Campo Maior
38	12	2025	12718	01C2	PCS	57114925-252135-12718-1	1	3	21/12/2025 18:29:51	21/12/2025 18:57:12	INTERNA;NAO PROGRAMADA;TERCEIROS;OBJETO NA REDE	380	1	34688	0,46	Picos
38	12	2025	17272	01K1	TBC	57060039-197252-17272-1	1	3	23/12/2025 17:13:51	23/12/2025 19:09:00	INTERNA;NAO PROGRAMADA;PROPRIAS DO SISTEMA;FALHA DE MATERIAL OU EQUIPAMENTO	380	86	55010	165,05	Teresina
38	12	2025	15678	01C7	RNA	57197979-268138-15678-1	1	3	22/12/2025 20:24:36	23/12/2025 01:48:00	INTERNA;NAO PROGRAMADA;MEIO AMBIENTE;ARVORE OU VEGETACAO	380	1	53287	5,39	Teresina
38	12	2025	12715	01C4	CRT	57033577-170790-12715-1	1	3	21/12/2025 10:03:05	21/12/2025 11:13:00	INTERNA;NAO PROGRAMADA;MEIO AMBIENTE;VENTO	13800	86	30435	100,21	Cristalândia do Piauí
38	12	2025	17278	01C2	URI	57060707-197920-17278-1	1	3	23/12/2025 18:17:22	24/12/2025 15:19:00	INTERNA;NAO PROGRAMADA;PROPRIAS DO SISTEMA;FALHA DE MATERIAL OU EQUIPAMENTO	380	1	12499	21,03	Uruçuí
38	12	2025	17267	01S2	PID	57055429-192642-17267-1	1	3	23/12/2025 10:14:18	23/12/2025 16:13:00	INTERNA;NAO PROGRAMADA;PROPRIAS DO SISTEMA;FALHA DE MATERIAL OU EQUIPAMENTO	380	1	41895	5,98	Teresina
38	12	2025	15681	01X4	JCK	57048083-185296-15681-1	1	3	22/12/2025 19:38:40	23/12/2025 10:59:00	INTERNA;NAO PROGRAMADA;MEIO AMBIENTE;ARVORE OU VEGETACAO	380	11	22689	168,73	Teresina
38	12	2025	17243	01C2	CPM	57044501-181714-17243-1	1	3	22/12/2025 13:29:12	22/12/2025 18:54:00	INTERNA;NAO PROGRAMADA;MEIO AMBIENTE;VENTO	13800	374	43481	2.024,59	Campo Maior
38	12	2025	17278	09W3	URD	57222576-269663-17278-1	1	3	22/12/2025 18:53:43	22/12/2025 19:02:37	INTERNA;NAO PROGRAMADA;PROPRIAS DO SISTEMA;FALHA DE MATERIAL OU EQUIPAMENTO	380	1	12499	0,15	Baixa Grande do Ribeiro
38	12	2025	17260	01M7	JUN	57199004-269152-17260-1	1	3	22/12/2025 11:35:56	22/12/2025 11:44:16	INTERNA;NAO PROGRAMADA;PROPRIAS DO SISTEMA;FALHA DE MATERIAL OU EQUIPAMENTO	380	1	55373	0,14	Picos
38	12	2025	17277	01C1	PTA	57052788-190001-17277-1	1	3	23/12/2025 06:33:36	23/12/2025 17:58:00	INTERNA;NAO PROGRAMADA;MEIO AMBIENTE;DESCARGA ATMOSFERICA	13800	187	3327	2.133,05	Porto Alegre do Piauí
38	12	2025	12715	01C2	CRT	57041897-179110-12715-1	1	3	22/12/2025 06:02:17	22/12/2025 06:29:38	INTERNA;NAO PROGRAMADA;PROPRIAS DO SISTEMA;SOBRECARGA	380	1	30435	0,46	Corrente
38	12	2025	17240	09F9	BGR	57040584-177797-17240-2	1	3	22/12/2025 06:24:26	22/12/2025 09:54:21	INTERNA;NAO PROGRAMADA;PROPRIAS DO SISTEMA;FALHA DE MATERIAL OU EQUIPAMENTO	13800	153	6583	535,29	Baixa Grande do Ribeiro
38	12	2025	17252	01W3	DML	57033843-171056-17252-1	1	3	21/12/2025 11:00:31	21/12/2025 13:30:00	INTERNA;NAO PROGRAMADA;MEIO AMBIENTE;DESCARGA ATMOSFERICA	13800	194	11330	483,33	Lagoa do Piauí
38	12	2025	15678	01C7	RNA	57197952-268111-15678-1	1	3	22/12/2025 19:42:13	23/12/2025 01:48:00	INTERNA;NAO PROGRAMADA;MEIO AMBIENTE;ARVORE OU VEGETACAO	380	1	53287	6,10	Teresina
38	12	2025	17272	01K1	TBC	57045212-182425-17272-1	1	3	22/12/2025 15:17:48	23/12/2025 17:30:00	INTERNA;NAO PROGRAMADA;MEIO AMBIENTE;ARVORE OU VEGETACAO	380	41	55010	1.074,34	Teresina
38	12	2025	15677	01P4	PTY	57198089-268248-15677-1	1	3	23/12/2025 10:48:49	23/12/2025 14:34:00	INTERNA;NAO PROGRAMADA;TERCEIROS;OBJETO NA REDE	380	1	65650	3,75	Teresina
38	12	2025	12703	01P3	PMR	57198095-268254-12703-1	1	3	22/12/2025 16:49:39	22/12/2025 17:08:08	INTERNA;NAO PROGRAMADA;MEIO AMBIENTE;ARVORE OU VEGETACAO	380	1	58835	0,31	Palmeirais

38	12	2025	15677	01P4	PTY	57198077-268236-15677-1	1	3	23/12/2025 10:31:49	23/12/2025 14:34:00	INTERNA;NAO PROGRAMADA;TERCEIROS;OBJETO NA REDE	380	1	65650	4,04	Teresina
38	12	2025	17265	01C1	NOT	57041633-178846-17265-3	1	3	22/12/2025 08:29:10	23/12/2025 01:00:00	INTERNA;NAO PROGRAMADA;PROPRIAS DO SISTEMA;FALHA DE MATERIAL OU EQUIPAMENTO	13800	36	22901	594,50	Novo Oriente do Piauí
38	12	2025	17272	01L1	SAT	57198000-268159-17272-1	1	3	23/12/2025 07:45:07	23/12/2025 10:23:00	INTERNA;NAO PROGRAMADA;PROPRIAS DO SISTEMA;FALHA DE MATERIAL OU EQUIPAMENTO	380	1	55010	2,63	Teresina
38	12	2025	17259	09F2	CPM	57046343-183556-17259-1	1	3	22/12/2025 14:42:59	23/12/2025 03:01:00	INTERNA;NAO PROGRAMADA;MEIO AMBIENTE;DESCARGA ATMOSFERICA	34500	2	18469	24,60	Campo Maior
38	12	2025	15678	01C5	RNA	57125419-262626-15678-1	1	3	21/12/2025 23:14:06	21/12/2025 23:41:27	INTERNA;NAO PROGRAMADA;TERCEIROS;OBJETO NA REDE	380	1	53287	0,46	Teresina
38	12	2025	17240	01C2	BGR	57060399-197612-17240-1	1	3	23/12/2025 17:41:38	23/12/2025 20:09:00	INTERNA;NAO PROGRAMADA;MEIO AMBIENTE;DESCARGA ATMOSFERICA	13800	267	6583	655,78	Baixa Grande do Ribeiro
38	12	2025	17260	01M7	JUN	57176076-270230-17260-1	1	3	22/12/2025 07:22:31	22/12/2025 07:49:52	INTERNA;NAO PROGRAMADA;PROPRIAS DO SISTEMA;FALHA DE MATERIAL OU EQUIPAMENTO	380	1	55373	0,46	Picos
38	12	2025	12716	09F3	SRO	57043702-180915-12716-1	1	3	22/12/2025 11:07:44	22/12/2025 15:55:03	INTERNA;NAO PROGRAMADA;TERCEIROS;OBJETO NA REDE	34500	199	55828	952,93	São Lourenço do Piauí
38	12	2025	17247	01C1	CBT	57059474-196687-17247-1	1	3	23/12/2025 16:13:56	23/12/2025 19:50:00	INTERNA;NAO PROGRAMADA;PROPRIAS DO SISTEMA;FALHA DE MATERIAL OU EQUIPAMENTO	380	230	15440	828,26	Canto do Buriti
38	12	2025	17260	01M3	JUN	57082410-219620-17260-1	1	3	21/12/2025 17:35:54	21/12/2025 18:03:15	INTERNA;NAO PROGRAMADA;PROPRIAS DO SISTEMA;NAO IDENTIFICADA	380	1	55373	0,46	Picos
38	12	2025	17250	01C5	CMT	57047561-184774-17250-1	1	3	22/12/2025 18:27:07	23/12/2025 09:10:00	INTERNA;NAO PROGRAMADA;MEIO AMBIENTE;DESCARGA ATMOSFERICA	380	3	18833	44,14	Parnaaguá
38	12	2025	17262	01C3	MBA	57053324-190537-17262-1	1	3	23/12/2025 07:49:05	23/12/2025 19:04:00	INTERNA;NAO PROGRAMADA;PROPRIAS DO SISTEMA;FALHA DE MATERIAL OU EQUIPAMENTO	380	1	6420	11,25	Teresina
38	12	2025	17276	01C2	UNO	57033859-171072-17276-1	1	3	21/12/2025 11:00:30	22/12/2025 18:00:13	INTERNA;NAO PROGRAMADA;MEIO AMBIENTE;DESCARGA ATMOSFERICA	380	8	19376	247,96	União
38	12	2025	17251	01L2	CRO	57065893-203106-17251-1	1	3	22/12/2025 09:08:31	22/12/2025 09:35:52	INTERNA;NAO PROGRAMADA;TERCEIROS;OBJETO NA REDE	380	1	6541	0,46	Curralinhos
38	12	2025	17260	09F3	JUN	57055356-192569-17260-1	1	3	23/12/2025 10:07:32	24/12/2025 15:46:00	INTERNA;NAO PROGRAMADA;PROPRIAS DO SISTEMA;FALHA DE MATERIAL OU EQUIPAMENTO	380	1	55373	29,64	Monsenhor Hipólito
38	12	2025	17260	01M3	JUN	57082473-219683-17260-1	1	3	21/12/2025 17:33:58	21/12/2025 18:01:19	INTERNA;NAO PROGRAMADA;PROPRIAS DO SISTEMA;NAO IDENTIFICADA	380	1	55373	0,46	Picos
38	12	2025	17254	01C1	BRG	57123998-261205-17254-1	1	3	23/12/2025 12:32:05	23/12/2025 12:59:26	INTERNA;NAO PROGRAMADA;TERCEIROS;OBJETO NA REDE	380	1	30848	0,46	Amarante
38	12	2025	12703	01C5	SPP	57044526-181739-12703-1	1	3	22/12/2025 14:05:53	23/12/2025 11:20:00	INTERNA;NAO PROGRAMADA;PROPRIAS DO SISTEMA;FALHA DE MATERIAL OU EQUIPAMENTO	380	1	58835	21,24	Angical do Piauí
38	12	2025	15678	01C3	RNA	57052653-189866-15678-1	1	3	23/12/2025 06:48:22	23/12/2025 07:15:43	INTERNA;NAO PROGRAMADA;PROPRIAS DO SISTEMA;FALHA DE MATERIAL OU EQUIPAMENTO	380	1	53287	0,46	Teresina
38	12	2025	17260	01M3	JUN	57082449-219659-17260-1	1	3	21/12/2025 17:59:19	21/12/2025 18:26:40	INTERNA;NAO PROGRAMADA;PROPRIAS DO SISTEMA;NAO IDENTIFICADA	380	1	55373	0,46	Picos
38	12	2025	17242	01C2	CBC	57060184-197397-17242-1	1	3	23/12/2025 17:27:45	24/12/2025 15:56:03	INTERNA;NAO PROGRAMADA;PROPRIAS DO SISTEMA;FALHA DE MATERIAL OU EQUIPAMENTO	380	8	24892	179,77	Cabeceiras do Piauí
38	12	2025	12715	01C3	CRT	57061153-198366-12715-1	1	3	23/12/2025 19:02:54	24/12/2025 08:35:00	INTERNA;NAO PROGRAMADA;PROPRIAS DO SISTEMA;FALHA DE MATERIAL OU EQUIPAMENTO	380	1	30435	13,53	Corrente
38	12	2025	17251	01L2	CRO	57065884-203097-17251-1	1	3	21/12/2025 08:38:02	21/12/2025 09:05:23	INTERNA;NAO PROGRAMADA;TERCEIROS;OBJETO NA REDE	380	1	6541	0,46	Curralinhos
38	12	2025	17272	01K1	TBC	57044525-181738-17272-1	1	3	22/12/2025 14:09:12	22/12/2025 17:38:00	INTERNA;NAO PROGRAMADA;PROPRIAS DO SISTEMA;FALHA DE MATERIAL OU EQUIPAMENTO	380	1	55010	3,48	Teresina
38	12	2025	17252	01W3	DML	57037421-174634-17252-1	1	3	21/12/2025 19:44:24	22/12/2025 01:20:00	INTERNA;NAO PROGRAMADA;MEIO AMBIENTE;ARVORE OU VEGETACAO	13800	10	11330	55,93	Lagoa do Piauí
38	12	2025	17261	01V6	MCU	57038876-176089-17261-1	1	3	22/12/2025 00:19:48	22/12/2025 02:38:00	INTERNA;NAO PROGRAMADA;PROPRIAS DO SISTEMA;FALHA DE MATERIAL OU EQUIPAMENTO	380	1	20023	2,30	Teresina
38	12	2025	17239	01C2	ATS	57057287-194500-17239-1	1	3	23/12/2025 12:55:40	23/12/2025 16:50:00	INTERNA;NAO PROGRAMADA;PROPRIAS DO SISTEMA;FALHA DE MATERIAL OU EQUIPAMENTO	380	1	26635	3,91	Altos
38	12	2025	17254	01C6	FAO	57057453-194666-17254-1	1	3	23/12/2025 12:57:59	23/12/2025 17:16:00	INTERNA;NAO PROGRAMADA;PROPRIAS DO SISTEMA;FALHA DE MATERIAL OU EQUIPAMENTO	380	1	30848	4,30	Floriano
38	12	2025	15682	01N7	MQP	57048087-185300-15682-1	1	3	22/12/2025 18:00:34	22/12/2025 18:27:55	INTERNA;NAO PROGRAMADA;TERCEIROS;OBJETO NA REDE	380	1	33370	0,46	Teresina
38	12	2025	15682	01N1	MQP	57055945-193158-15682-1	1	3	23/12/2025 10:42:47	24/12/2025 09:46:00	INTERNA;NAO PROGRAMADA;PROPRIAS DO SISTEMA;FALHA DE MATERIAL OU EQUIPAMENTO	380	1	33370	23,05	Teresina
38	12	2025	17251	01L1	CRO	57053198-190411-17251-1	1	3	23/12/2025 06:49:18	23/12/2025 10:33:00	INTERNA;NAO PROGRAMADA;MEIO AMBIENTE;ARVORE OU VEGETACAO	13800	1	6541	3,73	Monsenhor Gil
38	12	2025	12715	09S1	CRT	57059735-196948-12715-1	1	3	23/12/2025 16:37:33	23/12/2025 18:40:00	INTERNA;NAO PROGRAMADA;MEIO AMBIENTE;DESCARGA ATMOSFERICA	34500	9	30435	18,37	Corrente
38	12	2025	17260	01M3	JUN	57082457-219667-17260-1	1	3	21/12/2025 19:15:02	21/12/2025 19:42:23	INTERNA;NAO PROGRAMADA;PROPRIAS DO SISTEMA;NAO IDENTIFICADA	380	1	55373	0,46	Picos
38	12	2025	12703	01C3	SPP	57034840-172053-12703-1	1	3	21/12/2025 14:02:35	22/12/2025 20:25:00	INTERNA;NAO PROGRAMADA;PROPRIAS DO SISTEMA;FALHA DE MATERIAL OU EQUIPAMENTO	380	1	58835	30,37	São Pedro do Piauí
38	12	2025	17267	01S9	PID	57043996-181209-17267-1	1	3	22/12/2025 12:53:09	22/12/2025 20:48:00	INTERNA;NAO PROGRAMADA;MEIO AMBIENTE;DESCARGA ATMOSFERICA	13800	564	41895	4.463,59	Teresina
38	12	2025	12703	01C1	SPP	57054077-191290-12703-1	1	3	23/12/2025 07:36:16	23/12/2025 09:43:00	INTERNA;NAO PROGRAMADA;MEIO AMBIENTE;DESCARGA ATMOSFERICA	13800	1693	58835	3.575,99	Água Branca
38	12	2025	17252	01W1	DML	57054469-191682-17252-1	1	3	23/12/2025 09:04:58	23/12/2025 16:02:00	INTERNA;NAO PROGRAMADA;PROPRIAS DO SISTEMA;FALHA DE MATERIAL OU EQUIPAMENTO	380	1	11330	6,95	Teresina
38	12	2025	15682	01N3	MQP	57036441-173654-15682-1	1	3	21/12/2025 18:01:46	21/12/2025 21:35:57	INTERNA;NAO PROGRAMADA;PROPRIAS DO SISTEMA;FALHA DE MATERIAL OU EQUIPAMENTO	380	1	33370	3,57	Teresina
38	12	2025	17275	01Y1	TSA	57060010-197223-17275-1	1	3	23/12/2025 17:09:32	23/12/2025 19:29:00	INTERNA;NAO PROGRAMADA;PROPRIAS DO SISTEMA;FALHA DE MATERIAL OU EQUIPAMENTO	380	1	41478	2,32	Teresina

38	12	2025	17260	01M3	JUN	57082464-219674-17260-1	1	3	21/12/2025 18:00:12	21/12/2025 18:27:33	INTERNA;NAO PROGRAMADA;PROPRIAS DO SISTEMA;NAO IDENTIFICADA	380	1	55373	0,46	Picos
38	12	2025	17275	01Y5	TSA	57053667-190880-17275-1	1	3	23/12/2025 08:09:15	23/12/2025 10:46:00	INTERNA;NAO PROGRAMADA;MEIO AMBIENTE;ARVORE OU VEGETACAO	380	1	41478	2,61	Teresina
38	12	2025	12718	01C2	PCS	57060643-197856-12718-1	1	3	23/12/2025 18:10:57	24/12/2025 09:53:00	INTERNA;NAO PROGRAMADA;PROPRIAS DO SISTEMA;FALHA DE MATERIAL OU EQUIPAMENTO	380	1	34688	15,70	Picos
38	12	2025	12703	01N2	AME	57032210-169423-12703-1	1	3	21/12/2025 06:00:12	21/12/2025 07:30:00	INTERNA;NAO PROGRAMADA;MEIO AMBIENTE;ARVORE OU VEGETACAO	380	78	58835	116,74	Amarante
38	12	2025	17259	01C3	JFR	57046432-183645-17259-1	1	3	22/12/2025 17:12:58	23/12/2025 00:40:00	INTERNA;NAO PROGRAMADA;TERCEIROS;OBJETO NA REDE	13800	3	18469	22,35	José de Freitas
38	12	2025	17260	01M4	JUN	57061492-198705-17260-1	1	3	23/12/2025 19:32:28	24/12/2025 16:05:00	INTERNA;NAO PROGRAMADA;PROPRIAS DO SISTEMA;FALHA DE MATERIAL OU EQUIPAMENTO	380	1	55373	20,54	Picos
38	12	2025	17243	01C3	CPM	57050420-187633-17243-1	1	3	23/12/2025 01:08:20	23/12/2025 09:12:00	INTERNA;NAO PROGRAMADA;PROPRIAS DO SISTEMA;FALHA DE MATERIAL OU EQUIPAMENTO	380	1	43481	8,06	Campo Maior
38	12	2025	12718	01C2	PCS	57036707-173920-12718-1	1	3	21/12/2025 17:38:44	22/12/2025 03:25:00	INTERNA;NAO PROGRAMADA;MEIO AMBIENTE;VENTO	13800	772	34688	7.543,30	Picos
38	12	2025	17262	01C3	MBA	57081206-218416-17262-1	1	3	22/12/2025 14:47:23	22/12/2025 15:14:44	INTERNA;NAO PROGRAMADA;MEIO AMBIENTE;ARVORE OU VEGETACAO	380	1	6420	0,46	Teresina
38	12	2025	12703	01C1	SPP	57045507-182720-12703-1	1	3	22/12/2025 15:41:44	23/12/2025 12:27:00	INTERNA;NAO PROGRAMADA;PROPRIAS DO SISTEMA;FALHA DE MATERIAL OU EQUIPAMENTO	380	1	58835	20,75	Água Branca
38	12	2025	12718	01C4	PCS	57198153-268312-12718-1	1	3	21/12/2025 20:10:00	22/12/2025 15:16:00	INTERNA;NAO PROGRAMADA;MEIO AMBIENTE;ARVORE OU VEGETACAO	380	1	34688	19,10	Picos
38	12	2025	17243	01C2	CPM	57047747-184960-17243-1	1	3	22/12/2025 19:22:06	22/12/2025 23:21:00	INTERNA;NAO PROGRAMADA;MEIO AMBIENTE;DESCARGA ATMOSFERICA	13800	470	43481	1.871,38	Jatobá do Piauí
38	12	2025	15677	01P6	PTY	57060980-198193-15677-1	1	3	23/12/2025 14:44:52	24/12/2025 02:56:00	INTERNA;NAO PROGRAMADA;PROPRIAS DO SISTEMA;FALHA DE MATERIAL OU EQUIPAMENTO	380	1	65650	12,19	Teresina
38	12	2025	12715	09F9	GBS	57040944-178157-12715-1	1	3	22/12/2025 07:13:14	23/12/2025 18:52:00	INTERNA;NAO PROGRAMADA;PROPRIAS DO SISTEMA;FALHA DE MATERIAL OU EQUIPAMENTO	380	1	30435	35,65	Gilbués
38	12	2025	12703	01Z2	NZA	57199330-269476-12703-1	1	3	21/12/2025 08:18:47	21/12/2025 12:05:00	INTERNA;NAO PROGRAMADA;MEIO AMBIENTE;DESCARGA ATMOSFERICA	380	1	58835	3,77	Palmeirais
38	12	2025	17262	01C3	MBA	57199267-269413-17262-1	1	3	23/12/2025 09:33:12	23/12/2025 09:41:32	INTERNA;NAO PROGRAMADA;MEIO AMBIENTE;ARVORE OU VEGETACAO	380	1	6420	0,14	Teresina
38	12	2025	17243	01C3	CPM	57043011-180224-17243-1	1	3	22/12/2025 10:44:04	22/12/2025 12:49:00	INTERNA;NAO PROGRAMADA;MEIO AMBIENTE;DESCARGA ATMOSFERICA	380	177	43481	368,55	Campo Maior
38	12	2025	12715	01C2	CRT	57043080-180293-12715-1	1	3	22/12/2025 11:03:02	22/12/2025 14:17:00	INTERNA;NAO PROGRAMADA;MEIO AMBIENTE;DESCARGA ATMOSFERICA	380	257	30435	830,82	Corrente
38	12	2025	12715	09S1	CRT	57043979-181192-12715-1	1	3	22/12/2025 13:52:01	22/12/2025 17:19:00	INTERNA;NAO PROGRAMADA;PROPRIAS DO SISTEMA;FALHA DE MATERIAL OU EQUIPAMENTO	380	7	30435	24,15	Corrente
38	12	2025	12718	01C2	PCS	57114883-252093-12718-1	1	3	21/12/2025 20:05:16	21/12/2025 20:32:37	INTERNA;NAO PROGRAMADA;TERCEIROS;OBJETO NA REDE	380	1	34688	0,46	Picos
38	12	2025	12718	01C2	PCS	57060888-198101-12718-1	1	3	23/12/2025 18:37:23	24/12/2025 11:05:00	INTERNA;NAO PROGRAMADA;PROPRIAS DO SISTEMA;FALHA DE MATERIAL OU EQUIPAMENTO	380	1	34688	16,46	Picos
38	12	2025	17272	01L5	SAT	57044502-181715-17272-1	1	3	22/12/2025 12:47:27	22/12/2025 16:12:00	INTERNA;NAO PROGRAMADA;MEIO AMBIENTE;ARVORE OU VEGETACAO	13800	121	55010	412,51	Teresina
38	12	2025	17265	01C1	NOT	57036040-173253-17265-1	1	3	21/12/2025 17:19:51	21/12/2025 17:32:33	INTERNA;NAO PROGRAMADA;MEIO AMBIENTE;DESCARGA ATMOSFERICA	380	1	22901	0,21	Novo Oriente do Piauí
38	12	2025	12715	01C2	CRT	57052749-189962-12715-1	1	3	23/12/2025 06:41:13	23/12/2025 10:57:00	INTERNA;NAO PROGRAMADA;MEIO AMBIENTE;ARVORE OU VEGETACAO	380	9	30435	38,37	Corrente
38	12	2025	17244	01N2	CRI	57054277-191490-17244-1	1	3	23/12/2025 08:50:09	23/12/2025 11:49:00	INTERNA;NAO PROGRAMADA;PROPRIAS DO SISTEMA;FALHA DE MATERIAL OU EQUIPAMENTO	380	1	8317	2,98	Palmeira do Piauí
38	12	2025	12718	01C4	PCS	57057234-194447-12718-1	1	3	23/12/2025 12:52:36	23/12/2025 17:13:00	INTERNA;NAO PROGRAMADA;PROPRIAS DO SISTEMA;FALHA DE MATERIAL OU EQUIPAMENTO	380	1	34688	4,34	Picos
38	12	2025	12703	01P3	PMR	57053002-190215-12703-1	1	3	23/12/2025 04:04:30	23/12/2025 10:53:00	INTERNA;NAO PROGRAMADA;MEIO AMBIENTE;ARVORE OU VEGETACAO	13800	344	58835	2.342,07	Palmeirais
38	12	2025	17263	01Z4	NZA	57033371-170584-17263-1	1	3	21/12/2025 09:47:53	22/12/2025 13:36:00	INTERNA;NAO PROGRAMADA;PROPRIAS DO SISTEMA;FALHA DE MATERIAL OU EQUIPAMENTO	380	1	7302	27,80	Nazária
38	12	2025	17259	01C2	JFR	57188900-58493-17259-1	1	3	23/12/2025 21:59:24	23/12/2025 22:26:45	INTERNA;NAO PROGRAMADA;TERCEIROS;OBJETO NA REDE	380	1	18469	0,46	José de Freitas
38	12	2025	17256	01Z6	IGA	57055790-193003-17256-1	1	3	23/12/2025 10:33:52	23/12/2025 11:57:00	INTERNA;NAO PROGRAMADA;PROPRIAS DO SISTEMA;FALHA DE MATERIAL OU EQUIPAMENTO	380	1	22506	1,39	Teresina
38	12	2025	17251	01L1	CRO	57054952-192165-17251-1	1	3	23/12/2025 09:35:05	23/12/2025 22:19:00	INTERNA;NAO PROGRAMADA;PROPRIAS DO SISTEMA;FALHA DE MATERIAL OU EQUIPAMENTO	380	1	6541	12,73	Monsenhor Gil
38	12	2025	12703	01C3	SPP	57058723-195936-12703-1	1	3	23/12/2025 12:59:00	23/12/2025 19:21:59	INTERNA;NAO PROGRAMADA;MEIO AMBIENTE;ARVORE OU VEGETACAO	13800	44	58835	280,85	Passagem Franca do Piauí
38	12	2025	17272	01C2	ATS	57053152-190365-17272-1	1	3	23/12/2025 06:46:39	23/12/2025 11:40:00	INTERNA;NAO PROGRAMADA;MEIO AMBIENTE;ARVORE OU VEGETACAO	13800	2	55010	9,78	Altos
38	12	2025	17272	01L1	SAT	57197995-268154-17272-1	1	3	22/12/2025 19:42:52	22/12/2025 19:51:20	INTERNA;NAO PROGRAMADA;PROPRIAS DO SISTEMA;FALHA DE MATERIAL OU EQUIPAMENTO	380	1	55010	0,14	Teresina
38	12	2025	17260	01M3	JUN	57082445-219655-17260-1	1	3	21/12/2025 18:14:26	21/12/2025 18:41:47	INTERNA;NAO PROGRAMADA;PROPRIAS DO SISTEMA;NAO IDENTIFICADA	380	1	55373	0,46	Picos
38	12	2025	12718	01C4	PCS	57198175-268334-12718-1	1	3	21/12/2025 21:01:17	22/12/2025 15:16:00	INTERNA;NAO PROGRAMADA;MEIO AMBIENTE;ARVORE OU VEGETACAO	380	1	34688	18,25	Picos
38	12	2025	12715	09F7	GBS	57035889-173102-12715-1	1	3	21/12/2025 15:51:37	21/12/2025 18:25:00	INTERNA;NAO PROGRAMADA;MEIO AMBIENTE;ARVORE OU VEGETACAO	34500	157	30435	401,35	Monte Alegre do Piauí
38	12	2025	15682	01N8	MQP	57049229-186442-15682-1	1	3	22/12/2025 21:53:33	23/12/2025 10:22:00	INTERNA;NAO PROGRAMADA;MEIO AMBIENTE;ARVORE OU VEGETACAO	380	170	33370	2.120,61	Teresina
38	12	2025	17243	01C3	CPM	57056045-193258-17243-1	1	3	23/12/2025 10:54:25	23/12/2025 15:02:00	INTERNA;NAO PROGRAMADA;PROPRIAS DO SISTEMA;FALHA DE MATERIAL OU EQUIPAMENTO	380	1	43481	4,13	Campo Maior

RELATÓRIO DE INTERRUÇÃO EM SITUAÇÃO DE EMERGÊNCIA ISE 05 12.2025



38	12	2025	15677	01P4	PTY	57198082-268241-15677-1	1	3	23/12/2025 12:53:23	23/12/2025 14:34:00	INTERNA;NAO PROGRAMADA;TERCEIROS;OBJETO NA REDE	380	1	65650	1,68	Teresina
38	12	2025	17263	01Z2	NZA	57055355-192568-17263-1	1	3	23/12/2025 09:33:46	23/12/2025 18:57:00	INTERNA;NAO PROGRAMADA;PROPRIAS DO SISTEMA;FALHA DE MATERIAL OU EQUIPAMENTO	380	40	7302	375,49	Nazária
38	12	2025	17272	01L5	SAT	57048674-185887-17272-1	1	3	22/12/2025 19:41:36	23/12/2025 00:47:00	INTERNA;NAO PROGRAMADA;PROPRIAS DO SISTEMA;FALHA DE MATERIAL OU EQUIPAMENTO	380	77	55010	391,93	Teresina
38	12	2025	17278	09W1	URD	57057325-194538-17278-1	1	3	23/12/2025 13:01:14	25/12/2025 17:40:00	INTERNA;NAO PROGRAMADA;PROPRIAS DO SISTEMA;FALHA DE MATERIAL OU EQUIPAMENTO	380	1	12499	52,65	Uruçuí
38	12	2025	17243	01C4	CPM	57053741-190954-17243-1	1	3	23/12/2025 08:01:06	23/12/2025 10:51:00	INTERNA;NAO PROGRAMADA;MEIO AMBIENTE;DESCARGA ATMOSFERICA	380	23	43481	65,13	Nossa Senhora de Nazaré
38	12	2025	17263	01Z4	NZA	57045954-183167-17263-1	1	3	22/12/2025 16:29:38	23/12/2025 10:57:00	INTERNA;NAO PROGRAMADA;PROPRIAS DO SISTEMA;FALHA DE MATERIAL OU EQUIPAMENTO	380	1	7302	18,46	Nazária
38	12	2025	17251	01L1	CRO	57055189-192402-17251-1	1	3	23/12/2025 09:53:12	23/12/2025 15:34:00	INTERNA;NAO PROGRAMADA;PROPRIAS DO SISTEMA;FALHA DE MATERIAL OU EQUIPAMENTO	380	1	6541	5,68	Monsenhor Gil
38	12	2025	12720	01N3	BIG	57041691-178904-12720-1	1	3	22/12/2025 08:23:32	22/12/2025 16:52:00	INTERNA;NAO PROGRAMADA;MEIO AMBIENTE;ARVORE OU VEGETACAO	380	107	22985	906,77	Picos
38	12	2025	17237	01C3	ATS	57046062-183275-17237-1	1	3	22/12/2025 16:31:56	23/12/2025 00:30:00	INTERNA;NAO PROGRAMADA;MEIO AMBIENTE;ARVORE OU VEGETACAO	13800	1	15071	7,97	Alto Longá
38	12	2025	17252	01W1	DML	57032056-169269-17252-3	1	3	21/12/2025 05:54:34	21/12/2025 12:10:00	INTERNA;NAO PROGRAMADA;MEIO AMBIENTE;DESCARGA ATMOSFERICA	13800	208	11330	1.301,50	Demerval Lobão
38	12	2025	17258	01C2	JER	57041032-178245-17258-1	1	3	22/12/2025 07:21:38	22/12/2025 14:12:00	INTERNA;NAO PROGRAMADA;PROPRIAS DO SISTEMA;FALHA DE MATERIAL OU EQUIPAMENTO	380	47	2172	321,45	Jerumenha
38	12	2025	17237	01N2	ALG	57046191-183404-17237-1	1	3	22/12/2025 15:42:20	22/12/2025 18:10:00	INTERNA;NAO PROGRAMADA;MEIO AMBIENTE;ARVORE OU VEGETACAO	380	54	15071	132,90	Alto Longá
38	12	2025	17259	01C2	JFR	57052602-189815-17259-1	1	3	23/12/2025 04:52:28	23/12/2025 10:00:00	INTERNA;NAO PROGRAMADA;MEIO AMBIENTE;ARVORE OU VEGETACAO	13800	30	18469	153,77	Altos
38	12	2025	15678	01C6	RNA	57046617-183830-15678-1	1	3	22/12/2025 17:33:00	23/12/2025 10:14:00	INTERNA;NAO PROGRAMADA;PROPRIAS DO SISTEMA;FALHA DE MATERIAL OU EQUIPAMENTO	380	1	53287	16,68	Teresina
38	12	2025	17260	01M5	JUN	57039647-176860-17260-1	1	3	22/12/2025 01:04:41	22/12/2025 13:16:00	INTERNA;NAO PROGRAMADA;MEIO AMBIENTE;DESCARGA ATMOSFERICA	380	259	55373	3.156,85	Picos
38	12	2025	12713	01C2	BOL	57044459-181672-12713-1	1	3	22/12/2025 13:56:16	22/12/2025 14:23:37	INTERNA;NAO PROGRAMADA;TERCEIROS;OBJETO NA REDE	380	1	10846	0,46	Alvorada do Gurguéia
38	12	2025	12718	01C2	PCS	57045533-182746-12718-1	1	3	22/12/2025 15:46:06	22/12/2025 16:29:00	INTERNA;NAO PROGRAMADA;PROPRIAS DO SISTEMA;FALHA DE MATERIAL OU EQUIPAMENTO	380	1	34688	0,72	Picos
38	12	2025	12715	09F7	GBS	57056172-193385-12715-1	1	3	23/12/2025 11:01:44	23/12/2025 15:23:00	INTERNA;NAO PROGRAMADA;MEIO AMBIENTE;DESCARGA ATMOSFERICA	34500	6	30435	26,13	Monte Alegre do Piauí
38	12	2025	17265	01C2	EBV	57059561-196774-17265-1	1	3	23/12/2025 10:17:29	24/12/2025 09:30:00	INTERNA;NAO PROGRAMADA;MEIO AMBIENTE;ARVORE OU VEGETACAO	13800	21	22901	487,38	Elesbão Veloso
38	12	2025	17275	01Y1	TSA	57058859-196072-17275-1	1	3	23/12/2025 15:08:11	23/12/2025 17:40:41	INTERNA;NAO PROGRAMADA;PROPRIAS DO SISTEMA;FALHA DE MATERIAL OU EQUIPAMENTO	380	1	41478	2,54	Teresina
38	12	2025	12718	01C6	PCS	57056402-193615-12718-1	1	3	23/12/2025 11:22:23	23/12/2025 17:03:00	INTERNA;NAO PROGRAMADA;PROPRIAS DO SISTEMA;FALHA DE MATERIAL OU EQUIPAMENTO	380	1	34688	5,68	Picos
38	12	2025	17261	01V4	MCU	57057708-194921-17261-1	1	3	23/12/2025 11:49:47	23/12/2025 17:31:00	INTERNA;NAO PROGRAMADA;PROPRIAS DO SISTEMA;FALHA DE MATERIAL OU EQUIPAMENTO	380	1	20023	5,69	Teresina
38	12	2025	15682	01N8	MQP	57033734-170947-15682-1	1	3	21/12/2025 10:43:12	21/12/2025 23:02:00	INTERNA;NAO PROGRAMADA;PROPRIAS DO SISTEMA;FALHA DE MATERIAL OU EQUIPAMENTO	380	1	33370	12,31	Teresina
38	12	2025	12718	01C4	PCS	57198174-268333-12718-1	1	3	21/12/2025 20:09:15	22/12/2025 15:16:00	INTERNA;NAO PROGRAMADA;MEIO AMBIENTE;ARVORE OU VEGETACAO	380	1	34688	19,11	Picos
38	12	2025	15677	01P4	PTY	57035363-172576-15677-1	1	3	21/12/2025 15:33:47	21/12/2025 21:17:00	INTERNA;NAO PROGRAMADA;PROPRIAS DO SISTEMA;FALHA DE MATERIAL OU EQUIPAMENTO	380	1	65650	5,72	Teresina
38	12	2025	12703	01C1	SPP	57058122-195335-12703-1	1	3	23/12/2025 11:17:47	23/12/2025 16:19:00	INTERNA;NAO PROGRAMADA;PROPRIAS DO SISTEMA;FALHA DE MATERIAL OU EQUIPAMENTO	380	1	58835	5,02	Água Branca
38	12	2025	17272	01L3	SAT	57046813-184026-17272-1	1	3	22/12/2025 17:18:40	22/12/2025 20:18:00	INTERNA;NAO PROGRAMADA;PROPRIAS DO SISTEMA;FALHA DE MATERIAL OU EQUIPAMENTO	380	177	55010	529,03	Teresina
38	12	2025	17279	01C3	VAL	57057547-194760-17279-1	1	3	23/12/2025 13:26:17	24/12/2025 13:04:22	INTERNA;NAO PROGRAMADA;MEIO AMBIENTE;ARVORE OU VEGETACAO	13800	2	25497	47,27	Valença do Piauí
38	12	2025	17245	01C3	BOJ	57222948-90611-17245-1	1	3	24/12/2025 02:42:10	24/12/2025 05:34:00	INTERNA;NAO PROGRAMADA;PROPRIAS DO SISTEMA;FALHA DE MATERIAL OU EQUIPAMENTO	380	1	18047	2,86	Bom Jesus
38	12	2025	17245	01C3	BOJ	57057795-195008-17245-1	1	3	23/12/2025 13:49:59	23/12/2025 14:53:00	INTERNA;NAO PROGRAMADA;PROPRIAS DO SISTEMA;FALHA DE MATERIAL OU EQUIPAMENTO	380	1	18047	1,05	Bom Jesus
38	12	2025	12718	01C4	PCS	57198161-268320-12718-1	1	3	22/12/2025 13:53:13	22/12/2025 15:16:00	INTERNA;NAO PROGRAMADA;MEIO AMBIENTE;ARVORE OU VEGETACAO	380	1	34688	1,38	Picos
38	12	2025	17257	01C2	PAL	57045044-182257-17257-1	1	3	22/12/2025 15:01:59	22/12/2025 16:12:00	INTERNA;NAO PROGRAMADA;PROPRIAS DO SISTEMA;FALHA DE MATERIAL OU EQUIPAMENTO	380	1	40843	1,17	Paulistana
38	12	2025	17260	01C2	PCS	57036877-174090-17260-1	1	3	21/12/2025 18:06:04	22/12/2025 16:56:55	INTERNA;NAO PROGRAMADA;MEIO AMBIENTE;DESCARGA ATMOSFERICA	380	86	55373	1.964,88	Sussuapara
38	12	2025	17260	01M5	JUN	57041907-179120-17260-1	1	3	22/12/2025 08:10:20	22/12/2025 17:21:00	INTERNA;NAO PROGRAMADA;PROPRIAS DO SISTEMA;FALHA DE MATERIAL OU EQUIPAMENTO	380	1	55373	9,18	Picos
38	12	2025	12715	09S1	CRT	57042211-179424-12715-1	1	3	22/12/2025 09:27:23	22/12/2025 16:34:00	INTERNA;NAO PROGRAMADA;PROPRIAS DO SISTEMA;FALHA DE MATERIAL OU EQUIPAMENTO	380	1	30435	7,11	Corrente
38	12	2025	17253	01W1	DML	57032056-169269-17253-1	1	3	21/12/2025 05:54:34	21/12/2025 12:10:00	INTERNA;NAO PROGRAMADA;MEIO AMBIENTE;DESCARGA ATMOSFERICA	13800	4	17331	25,03	Demerval Lobão
38	12	2025	12703	01C5	SPP	57059625-196838-12703-1	1	3	23/12/2025 16:12:20	24/12/2025 10:20:00	INTERNA;NAO PROGRAMADA;MEIO AMBIENTE;ARVORE OU VEGETACAO	13800	6	58835	108,77	Angical do Piauí
38	12	2025	12715	09F9	GBS	57044266-181479-12715-1	1	3	22/12/2025 13:34:31	24/12/2025 11:51:00	INTERNA;NAO PROGRAMADA;PROPRIAS DO SISTEMA;FALHA DE MATERIAL OU EQUIPAMENTO	380	1	30435	46,27	Gilbués
38	12	2025	17276	01C3	UNO	57048579-185792-17276-1	1	3	22/12/2025 17:36:45	23/12/2025 15:22:00	INTERNA;NAO PROGRAMADA;MEIO AMBIENTE;ARVORE OU VEGETACAO	13800	151	19376	3.284,88	União

RELATÓRIO DE INTERRUÇÃO EM SITUAÇÃO DE EMERGÊNCIA ISE 05 12.2025



38	12	2025	15677	01P5	PTY	57054689-191902-15677-1	1	3	23/12/2025 09:20:45	23/12/2025 10:57:00	INTERNA;NAO PROGRAMADA;PROPRIAS DO SISTEMA;FALHA DE MATERIAL OU EQUIPAMENTO	380	1	65650	1,60	Teresina
38	12	2025	17272	01L1	SAT	57197994-268153-17272-1	1	3	22/12/2025 21:40:04	22/12/2025 21:48:32	INTERNA;NAO PROGRAMADA;PROPRIAS DO SISTEMA;FALHA DE MATERIAL OU EQUIPAMENTO	380	1	55010	0,14	Teresina
38	12	2025	17239	01C2	ATS	57045364-182577-17239-1	1	3	22/12/2025 15:32:42	22/12/2025 19:24:00	INTERNA;NAO PROGRAMADA;PROPRIAS DO SISTEMA;FALHA DE MATERIAL OU EQUIPAMENTO	380	1	26635	3,86	Altos
38	12	2025	12718	01C4	PCS	57198170-268329-12718-1	1	3	21/12/2025 19:56:41	22/12/2025 15:16:00	INTERNA;NAO PROGRAMADA;MEIO AMBIENTE;ARVORE OU VEGETACAO	380	1	34688	19,32	Picos
38	12	2025	17256	01Z6	IGA	57049261-186474-17256-1	1	3	22/12/2025 21:21:34	23/12/2025 02:03:00	INTERNA;NAO PROGRAMADA;PROPRIAS DO SISTEMA;FALHA DE MATERIAL OU EQUIPAMENTO	380	1	22506	4,69	Teresina
38	12	2025	12703	01C3	SPP	57035048-172261-12703-1	1	3	21/12/2025 08:00:58	21/12/2025 16:59:00	INTERNA;NAO PROGRAMADA;TERCEIROS;OBJETO NA REDE	13800	63	58835	564,94	Barro Duro
38	12	2025	17239	01C2	ATS	57049474-186687-17239-1	1	3	22/12/2025 18:56:56	23/12/2025 09:35:00	INTERNA;NAO PROGRAMADA;MEIO AMBIENTE;DESCARGA ATMOSFERICA	13800	101	26635	1.478,08	Altos
38	12	2025	17262	01C3	MBA	57053610-190823-17262-1	1	3	23/12/2025 07:05:30	23/12/2025 12:03:00	INTERNA;NAO PROGRAMADA;MEIO AMBIENTE;ARVORE OU VEGETACAO	13800	344	6420	1.705,67	Teresina
38	12	2025	17263	01Z2	NZA	57046274-183487-17263-1	1	3	22/12/2025 16:58:23	22/12/2025 17:25:44	INTERNA;NAO PROGRAMADA;TERCEIROS;OBJETO NA REDE	380	1	7302	0,46	Nazária
38	12	2025	17264	01C2	NVL	57106018-243228-17264-1	1	3	23/12/2025 12:49:50	23/12/2025 13:17:11	INTERNA;NAO PROGRAMADA;PROPRIAS DO SISTEMA;SOBRECARGA	380	1	3922	0,46	União
38	12	2025	17259	01C4	MBA	57052646-189859-17259-1	1	3	23/12/2025 06:44:07	23/12/2025 08:17:31	INTERNA;NAO PROGRAMADA;PROPRIAS DO SISTEMA;FALHA DE MATERIAL OU EQUIPAMENTO	13800	11	18469	17,12	Teresina
38	12	2025	12703	01C1	SPP	57039238-176451-12703-1	1	3	22/12/2025 01:35:49	23/12/2025 10:06:00	INTERNA;NAO PROGRAMADA;PROPRIAS DO SISTEMA;FALHA DE MATERIAL OU EQUIPAMENTO	380	1	58835	32,50	Água Branca
38	12	2025	17247	01C1	CBT	57053364-190577-17247-1	1	3	23/12/2025 07:48:41	23/12/2025 11:06:00	INTERNA;NAO PROGRAMADA;TERCEIROS;OBJETO NA REDE	380	1	15440	3,29	Canto do Buriti
38	12	2025	15682	01N2	MQP	57062486-199699-15682-1	1	3	23/12/2025 21:38:20	24/12/2025 11:55:00	INTERNA;NAO PROGRAMADA;PROPRIAS DO SISTEMA;FALHA DE MATERIAL OU EQUIPAMENTO	380	1	33370	14,28	Teresina
38	12	2025	17260	09F3	JUN	57040314-177527-17260-1	1	3	21/12/2025 20:47:38	22/12/2025 12:13:00	INTERNA;NAO PROGRAMADA;PROPRIAS DO SISTEMA;FALHA DE MATERIAL OU EQUIPAMENTO	380	163	55373	2.513,91	Monsenhor Hipólito
38	12	2025	17264	01C2	NVL	57106017-243227-17264-1	1	3	23/12/2025 13:40:00	23/12/2025 14:07:21	INTERNA;NAO PROGRAMADA;PROPRIAS DO SISTEMA;SOBRECARGA	380	1	3922	0,46	União
38	12	2025	17242	01C2	CBC	57059505-196718-17242-1	1	3	23/12/2025 16:17:45	23/12/2025 19:11:00	INTERNA;NAO PROGRAMADA;MEIO AMBIENTE;VENTO	13800	86	24892	248,33	Boa Hora
38	12	2025	12720	01N2	BIG	57056649-193862-12720-1	1	3	23/12/2025 09:30:27	23/12/2025 15:14:00	INTERNA;NAO PROGRAMADA;MEIO AMBIENTE;ARVORE OU VEGETACAO	380	35	22985	200,40	Inhuma
38	12	2025	12718	01C4	PCS	57047064-184277-12718-1	1	3	22/12/2025 18:04:58	23/12/2025 10:12:00	INTERNA;NAO PROGRAMADA;PROPRIAS DO SISTEMA;FALHA DE MATERIAL OU EQUIPAMENTO	380	1	34688	16,12	Picos
38	12	2025	17254	01C1	BRG	57054552-191765-17254-1	1	3	23/12/2025 08:13:52	23/12/2025 12:21:00	INTERNA;NAO PROGRAMADA;MEIO AMBIENTE;ARVORE OU VEGETACAO	13800	198	30848	815,54	Amarante
38	12	2025	12715	01C2	CRT	57166982-36575-12715-1	1	3	22/12/2025 08:57:43	22/12/2025 09:25:04	INTERNA;NAO PROGRAMADA;PROPRIAS DO SISTEMA;FALHA DE MATERIAL OU EQUIPAMENTO	380	1	30435	0,46	Corrente
38	12	2025	12718	01C2	PCS	57114911-252121-12718-1	1	3	21/12/2025 18:49:05	21/12/2025 19:16:26	INTERNA;NAO PROGRAMADA;TERCEIROS;OBJETO NA REDE	380	1	34688	0,46	Picos
38	12	2025	15677	01P4	PTY	57198036-268195-15677-1	1	3	23/12/2025 10:56:34	23/12/2025 14:34:00	INTERNA;NAO PROGRAMADA;TERCEIROS;OBJETO NA REDE	380	1	65650	3,62	Teresina
38	12	2025	17260	09F3	JUN	57059560-196773-17260-1	1	3	23/12/2025 16:15:08	24/12/2025 16:37:00	INTERNA;NAO PROGRAMADA;MEIO AMBIENTE;DESCARGA ATMOSFERICA	380	10	55373	243,64	Monsenhor Hipólito
38	12	2025	17272	01L9	SAT	57059748-196961-17272-1	1	3	23/12/2025 16:37:14	24/12/2025 00:50:00	INTERNA;NAO PROGRAMADA;PROPRIAS DO SISTEMA;FALHA DE MATERIAL OU EQUIPAMENTO	380	1	55010	8,21	Teresina
38	12	2025	12703	01C5	SPP	57059283-196496-12703-1	1	3	23/12/2025 15:54:28	23/12/2025 18:13:34	INTERNA;NAO PROGRAMADA;MEIO AMBIENTE;ARVORE OU VEGETACAO	13800	47	58835	108,96	São Gonçalo do Piauí
38	12	2025	17240	01C2	BGR	57081442-218652-17240-1	1	3	23/12/2025 15:17:26	23/12/2025 15:32:28	INTERNA;NAO PROGRAMADA;PROPRIAS DO SISTEMA;FALHA DE MATERIAL OU EQUIPAMENTO	380	1	6583	0,25	Baixa Grande do Ribeiro
38	12	2025	17275	01V7	MCU	57044022-181235-17275-1	1	3	22/12/2025 13:02:09	22/12/2025 16:53:00	INTERNA;NAO PROGRAMADA;PROPRIAS DO SISTEMA;FALHA DE MATERIAL OU EQUIPAMENTO	380	1	41478	3,85	Teresina
38	12	2025	15677	01P4	PTY	57198072-268231-15677-1	1	3	23/12/2025 14:25:31	23/12/2025 14:43:31	INTERNA;NAO PROGRAMADA;TERCEIROS;OBJETO NA REDE	380	1	65650	0,30	Teresina
38	12	2025	12718	01C4	PCS	57198149-268308-12718-1	1	3	22/12/2025 08:41:52	22/12/2025 15:16:00	INTERNA;NAO PROGRAMADA;MEIO AMBIENTE;ARVORE OU VEGETACAO	380	1	34688	6,57	Picos
38	12	2025	12703	01C3	SPP	57199052-269198-12703-1	1	3	21/12/2025 14:35:35	21/12/2025 14:43:55	INTERNA;NAO PROGRAMADA;MEIO AMBIENTE;ARVORE OU VEGETACAO	380	1	58835	0,14	Passagem Franca do Piauí
38	12	2025	17279	01C1	VAL	57031932-169145-17279-1	1	3	21/12/2025 05:23:55	21/12/2025 09:38:00	INTERNA;NAO PROGRAMADA;MEIO AMBIENTE;DESCARGA ATMOSFERICA	13800	182	25497	770,72	Aroazes
38	12	2025	17272	01K1	TBC	57034210-171423-17272-1	1	3	21/12/2025 12:00:17	21/12/2025 17:46:00	INTERNA;NAO PROGRAMADA;MEIO AMBIENTE;ARVORE OU VEGETACAO	13800	80	55010	460,96	Altos
38	12	2025	12703	01C3	SPP	57055534-192747-12703-1	1	3	23/12/2025 10:16:25	23/12/2025 10:29:07	INTERNA;NAO PROGRAMADA;MEIO AMBIENTE;ARVORE OU VEGETACAO	380	1	58835	0,21	Passagem Franca do Piauí
38	12	2025	12718	01C2	PCS	57114922-252132-12718-1	1	3	21/12/2025 21:02:13	21/12/2025 21:29:34	INTERNA;NAO PROGRAMADA;TERCEIROS;OBJETO NA REDE	380	1	34688	0,46	Picos
38	12	2025	12703	01C5	SPP	57052932-190145-12703-1	1	3	23/12/2025 06:01:20	23/12/2025 11:45:00	INTERNA;NAO PROGRAMADA;MEIO AMBIENTE;DESCARGA ATMOSFERICA	13800	290	58835	1.661,06	Santo Antônio dos Milagres
38	12	2025	12708	01C5	OER	57053031-190244-12708-1	1	3	23/12/2025 07:22:01	23/12/2025 07:34:43	INTERNA;NAO PROGRAMADA;MEIO AMBIENTE;ARVORE OU VEGETACAO	380	1	28143	0,21	Oeiras
38	12	2025	17242	01C4	BAS	57046074-183287-17242-1	1	3	22/12/2025 16:14:54	23/12/2025 13:10:00	INTERNA;NAO PROGRAMADA;MEIO AMBIENTE;ARVORE OU VEGETACAO	13800	265	24892	5.543,36	Barras
38	12	2025	17272	01L1	SAT	57197993-268152-17272-1	1	3	22/12/2025 21:34:10	23/12/2025 10:23:00	INTERNA;NAO PROGRAMADA;PROPRIAS DO SISTEMA;FALHA DE MATERIAL OU EQUIPAMENTO	380	1	55010	12,81	Teresina

38	12	2025	12703	01P1	PMR	57033806-171019-12703-1	1	3	21/12/2025 07:44:55	21/12/2025 18:50:00	INTERNA;NAO PROGRAMADA;PROPRIAS DO SISTEMA;FALHA DE MATERIAL OU EQUIPAMENTO	380	1	58835	11,08	Palmeirais
38	12	2025	15678	01C7	RNA	57197982-268141-15678-1	1	3	22/12/2025 16:15:35	23/12/2025 01:48:00	INTERNA;NAO PROGRAMADA;MEIO AMBIENTE;ARVORE OU VEGETACAO	380	1	53287	9,54	Teresina
38	12	2025	15677	01C3	MBA	57049047-186260-15677-1	1	3	23/12/2025 06:45:40	23/12/2025 08:30:00	INTERNA;NAO PROGRAMADA;MEIO AMBIENTE;ARVORE OU VEGETACAO	13800	20	65650	34,78	Teresina
38	12	2025	17276	01C2	UNO	57175990-269569-17276-1	1	3	23/12/2025 06:11:25	23/12/2025 14:47:00	INTERNA;NAO PROGRAMADA;PROPRIAS DO SISTEMA;FALHA DE MATERIAL OU EQUIPAMENTO	380	1	19376	8,59	União
38	12	2025	17250	01C5	CMT	57036809-174022-17250-1	1	3	22/12/2025 05:50:41	22/12/2025 11:32:00	INTERNA;NAO PROGRAMADA;MEIO AMBIENTE;ARVORE OU VEGETACAO	13800	44	18833	250,30	Parnaíba
38	12	2025	12720	01C4	VAL	57059431-196644-12720-1	1	3	23/12/2025 15:57:06	24/12/2025 18:04:00	INTERNA;NAO PROGRAMADA;PROPRIAS DO SISTEMA;FALHA DE MATERIAL OU EQUIPAMENTO	380	1	22985	26,12	Inhuma
38	12	2025	12718	01C2	PCS	57044108-181321-12718-1	1	3	22/12/2025 12:09:05	23/12/2025 10:50:00	INTERNA;NAO PROGRAMADA;MEIO AMBIENTE;ARVORE OU VEGETACAO	380	32	34688	725,82	Picos
38	12	2025	17243	01C1	CPM	57057566-194779-17243-1	1	3	23/12/2025 13:28:07	24/12/2025 10:33:00	INTERNA;NAO PROGRAMADA;PROPRIAS DO SISTEMA;FALHA DE MATERIAL OU EQUIPAMENTO	380	1	43481	21,08	Campo Maior
38	12	2025	12703	01N2	AME	57033638-170851-12703-1	1	3	21/12/2025 10:26:03	22/12/2025 16:09:00	INTERNA;NAO PROGRAMADA;PROPRIAS DO SISTEMA;FALHA DE MATERIAL OU EQUIPAMENTO	380	1	58835	29,72	Amarante
38	12	2025	15682	01N4	MQP	57055757-192970-15682-1	1	3	23/12/2025 10:32:54	23/12/2025 16:01:00	INTERNA;NAO PROGRAMADA;PROPRIAS DO SISTEMA;FALHA DE MATERIAL OU EQUIPAMENTO	380	1	33370	5,47	Teresina
38	12	2025	17253	01M1	ESP	57062812-200025-17253-1	1	3	23/12/2025 23:14:48	24/12/2025 03:52:00	INTERNA;NAO PROGRAMADA;MEIO AMBIENTE;ARVORE OU VEGETACAO	13800	185	17331	854,70	Teresina
38	12	2025	12696	01C3	MAV	57091767-228977-12696-1	1	3	23/12/2025 11:18:55	23/12/2025 11:46:16	INTERNA;NAO PROGRAMADA;MEIO AMBIENTE;ARVORE OU VEGETACAO	380	1	10618	0,46	Miguel Alves
38	12	2025	12720	01N2	BIG	57046566-183779-12720-1	1	3	22/12/2025 16:17:04	23/12/2025 09:49:00	INTERNA;NAO PROGRAMADA;PROPRIAS DO SISTEMA;FALHA DE MATERIAL OU EQUIPAMENTO	380	12	22985	210,39	Inhuma
38	12	2025	17262	01C3	MBA	57049499-186712-17262-1	1	3	22/12/2025 21:19:36	23/12/2025 01:34:00	INTERNA;NAO PROGRAMADA;PROPRIAS DO SISTEMA;FALHA DE MATERIAL OU EQUIPAMENTO	380	1	6420	4,24	Teresina
38	12	2025	17260	01M4	JUN	57047425-184638-17260-1	1	3	22/12/2025 17:47:39	22/12/2025 20:34:00	INTERNA;NAO PROGRAMADA;MEIO AMBIENTE;ARVORE OU VEGETACAO	380	61	55373	169,12	São João da Canabrava
38	12	2025	17240	01C2	BGR	57105277-242487-17240-1	1	3	23/12/2025 16:04:21	23/12/2025 16:12:49	INTERNA;NAO PROGRAMADA;PROPRIAS DO SISTEMA;FALHA DE MATERIAL OU EQUIPAMENTO	380	1	6583	0,14	Baixa Grande do Ribeiro
38	12	2025	17263	01Z2	NZA	57032557-169770-17263-1	1	3	21/12/2025 07:35:34	21/12/2025 07:53:38	INTERNA;NAO PROGRAMADA;MEIO AMBIENTE;DESCARGA ATMOSFERICA	13800	396	7302	119,24	Nazária
38	12	2025	12703	01C3	SPP	57035157-172370-12703-1	1	3	21/12/2025 14:55:05	23/12/2025 10:43:00	INTERNA;NAO PROGRAMADA;PROPRIAS DO SISTEMA;FALHA DE MATERIAL OU EQUIPAMENTO	380	1	58835	43,80	Barro Duro
38	12	2025	17244	01P1	CER	57042989-180202-17244-1	1	3	22/12/2025 09:42:11	22/12/2025 17:20:00	INTERNA;NAO PROGRAMADA;MEIO AMBIENTE;DESCARGA ATMOSFERICA	13800	14	8317	106,82	Palmeira do Piauí
38	12	2025	12696	01C2	MAV	57066408-203621-12696-1	1	3	21/12/2025 14:33:54	21/12/2025 15:01:15	INTERNA;NAO PROGRAMADA;TERCEIROS;OBJETO NA REDE	380	1	10618	0,46	Miguel Alves
38	12	2025	12708	01C6	OER	57043445-180658-12708-1	1	3	22/12/2025 09:25:18	22/12/2025 11:25:21	INTERNA;NAO PROGRAMADA;TERCEIROS;OBJETO NA REDE	380	35	28143	70,03	Cajazeiras do Piauí
38	12	2025	12703	01C3	SPP	57042118-179331-12703-1	1	3	22/12/2025 04:26:29	22/12/2025 16:30:00	INTERNA;NAO PROGRAMADA;MEIO AMBIENTE;ARVORE OU VEGETACAO	380	23	58835	277,35	Água Branca
38	12	2025	12703	01C3	SPP	57061002-198215-12703-1	1	3	23/12/2025 18:48:51	24/12/2025 15:28:00	INTERNA;NAO PROGRAMADA;PROPRIAS DO SISTEMA;FALHA DE MATERIAL OU EQUIPAMENTO	380	1	58835	20,65	Passagem Franca do Piauí
38	12	2025	17251	01L2	CRO	57065888-203101-17251-1	1	3	21/12/2025 05:01:26	21/12/2025 05:28:47	INTERNA;NAO PROGRAMADA;TERCEIROS;OBJETO NA REDE	380	1	6541	0,46	Curralinhos
38	12	2025	12703	01C2	SPP	57199064-269210-12703-1	1	3	21/12/2025 16:07:15	21/12/2025 16:15:35	INTERNA;NAO PROGRAMADA;MEIO AMBIENTE;DESCARGA ATMOSFERICA	380	1	58835	0,14	Jardim do Mulato
38	12	2025	12718	01C4	PCS	57043848-181061-12718-1	1	3	22/12/2025 12:22:46	22/12/2025 15:40:00	INTERNA;NAO PROGRAMADA;MEIO AMBIENTE;DESCARGA ATMOSFERICA	380	3	34688	9,86	Picos
38	12	2025	12718	01C2	PCS	57114862-252072-12718-1	1	3	21/12/2025 22:56:54	21/12/2025 23:24:15	INTERNA;NAO PROGRAMADA;TERCEIROS;OBJETO NA REDE	380	1	34688	0,46	Picos
38	12	2025	17276	01C2	UNO	57175982-45575-17276-1	1	3	23/12/2025 06:11:25	23/12/2025 14:47:00	INTERNA;NAO PROGRAMADA;PROPRIAS DO SISTEMA;FALHA DE MATERIAL OU EQUIPAMENTO	380	1	19376	8,59	União
38	12	2025	17245	01C3	BOJ	57043246-180459-17245-1	1	3	22/12/2025 11:22:03	22/12/2025 12:51:00	INTERNA;NAO PROGRAMADA;PROPRIAS DO SISTEMA;FALHA DE MATERIAL OU EQUIPAMENTO	380	1	18047	1,48	Currais
38	12	2025	17251	01L2	CRO	57124630-261837-17251-1	1	3	22/12/2025 19:13:57	22/12/2025 19:41:18	INTERNA;NAO PROGRAMADA;TERCEIROS;OBJETO NA REDE	380	1	6541	0,46	Curralinhos
38	12	2025	12718	01C3	PCS	57032051-169264-12718-1	1	3	21/12/2025 05:48:45	21/12/2025 09:31:00	INTERNA;NAO PROGRAMADA;MEIO AMBIENTE;ARVORE OU VEGETACAO	380	38	34688	140,76	Picos
38	12	2025	17251	01L1	CRO	57046638-183851-17251-1	1	3	22/12/2025 15:28:44	23/12/2025 01:22:00	INTERNA;NAO PROGRAMADA;PROPRIAS DO SISTEMA;FALHA DE MATERIAL OU EQUIPAMENTO	13800	168	6541	1.661,15	Monsenhor Gil
38	12	2025	17242	01C3	BAS	57061487-198700-17242-1	1	3	23/12/2025 18:45:51	24/12/2025 13:27:00	INTERNA;NAO PROGRAMADA;MEIO AMBIENTE;ARVORE OU VEGETACAO	13800	6	24892	112,12	Barras
38	12	2025	12720	01N2	BIG	57054068-191281-12720-1	1	3	23/12/2025 08:37:01	23/12/2025 15:14:00	INTERNA;NAO PROGRAMADA;PROPRIAS DO SISTEMA;FALHA DE MATERIAL OU EQUIPAMENTO	380	1	22985	6,62	São João da Varjota
38	12	2025	12703	01C3	SPP	57062465-199678-12703-1	1	3	23/12/2025 22:09:41	24/12/2025 15:06:00	INTERNA;NAO PROGRAMADA;PROPRIAS DO SISTEMA;FALHA DE MATERIAL OU EQUIPAMENTO	380	1	58835	16,94	Passagem Franca do Piauí
38	12	2025	17278	01C1	URI	57060745-197958-17278-1	1	3	23/12/2025 18:20:17	24/12/2025 11:06:00	INTERNA;NAO PROGRAMADA;PROPRIAS DO SISTEMA;FALHA DE MATERIAL OU EQUIPAMENTO	380	1	12499	16,76	Uruçuí
38	12	2025	17247	01C1	CBT	57042843-180056-17247-1	1	3	22/12/2025 10:08:16	22/12/2025 14:33:00	INTERNA;NAO PROGRAMADA;TERCEIROS;OBJETO NA REDE	13800	11	15440	48,53	Canto do Buriti
38	12	2025	17256	01Z5	IGA	57049228-186441-17256-1	1	3	22/12/2025 21:53:34	23/12/2025 09:08:00	INTERNA;NAO PROGRAMADA;PROPRIAS DO SISTEMA;FALHA DE MATERIAL OU EQUIPAMENTO	380	1	22506	11,24	Teresina
38	12	2025	17279	01C1	VAL	57042214-179427-17279-1	1	3	22/12/2025 07:28:19	22/12/2025 12:20:00	INTERNA;NAO PROGRAMADA;MEIO AMBIENTE;ARVORE OU VEGETACAO	380	1	25497	4,86	Valença do Piauí

38	12	2025	12703	01C1	SPP	57060879-198092-12703-1	1	3	23/12/2025 18:36:18	23/12/2025 22:59:00	INTERNA;NAO PROGRAMADA;PROPRIAS DO SISTEMA;FALHA DE MATERIAL OU EQUIPAMENTO	380	1	58835	4,38	Água Branca
38	12	2025	12718	01C2	PCS	57114877-252087-12718-1	1	3	21/12/2025 23:28:26	21/12/2025 23:55:47	INTERNA;NAO PROGRAMADA;TERCEIROS;OBJETO NA REDE	380	1	34688	0,46	Picos
38	12	2025	12713	01C2	BOL	57045951-183164-12713-1	1	3	22/12/2025 16:24:55	23/12/2025 13:07:00	INTERNA;NAO PROGRAMADA;MEIO AMBIENTE;ARVORE OU VEGETACAO	13800	5	10846	103,51	Cristino Castro
38	12	2025	15677	01P4	PTY	57198032-268191-15677-1	1	3	23/12/2025 13:28:07	23/12/2025 14:34:00	INTERNA;NAO PROGRAMADA;TERCEIROS;OBJETO NA REDE	380	1	65650	1,10	Teresina
38	12	2025	17272	01L1	SAT	57046376-183589-17272-1	1	3	22/12/2025 17:06:15	23/12/2025 10:43:00	INTERNA;NAO PROGRAMADA;PROPRIAS DO SISTEMA;FALHA DE MATERIAL OU EQUIPAMENTO	380	1	55010	17,61	Teresina
38	12	2025	17238	01U5	CEN	57059567-196780-17238-1	1	3	23/12/2025 16:20:50	24/12/2025 16:08:00	INTERNA;NAO PROGRAMADA;PROPRIAS DO SISTEMA;FALHA DE MATERIAL OU EQUIPAMENTO	380	1	9809	23,79	Teresina
38	12	2025	17279	01C3	VAL	57173787-43380-17279-1	1	3	22/12/2025 11:07:23	22/12/2025 11:34:44	INTERNA;NAO PROGRAMADA;MEIO AMBIENTE;ARVORE OU VEGETACAO	380	1	25497	0,46	Lagoa do Sítio
38	12	2025	12703	01C4	SPP	57055375-192588-12703-1	1	3	23/12/2025 10:06:56	23/12/2025 10:19:38	INTERNA;NAO PROGRAMADA;MEIO AMBIENTE;ARVORE OU VEGETACAO	380	1	58835	0,21	Miguel Leão
38	12	2025	17255	01C1	PTA	57052788-190001-17255-1	1	3	23/12/2025 06:33:36	23/12/2025 17:58:00	INTERNA;NAO PROGRAMADA;MEIO AMBIENTE;DESCARGA ATMOSFERICA	13800	1	7034	11,41	Porto Alegre do Piauí
38	12	2025	12703	01C5	SPP	57059961-197174-12703-1	1	3	23/12/2025 17:04:29	24/12/2025 17:10:00	INTERNA;NAO PROGRAMADA;PROPRIAS DO SISTEMA;FALHA DE MATERIAL OU EQUIPAMENTO	380	1	58835	24,09	São Pedro do Piauí
38	12	2025	12703	01C5	SPP	57061875-199088-12703-1	1	3	23/12/2025 20:25:32	24/12/2025 12:02:00	INTERNA;NAO PROGRAMADA;PROPRIAS DO SISTEMA;FALHA DE MATERIAL OU EQUIPAMENTO	380	1	58835	15,61	Angical do Piauí
38	12	2025	17254	01C2	FAO	57081615-218825-17254-1	1	3	23/12/2025 08:30:50	23/12/2025 08:58:11	INTERNA;NAO PROGRAMADA;PROPRIAS DO SISTEMA;FALHA DE MATERIAL OU EQUIPAMENTO	380	1	30848	0,46	Floriano
38	12	2025	15678	01C7	RNA	57197980-268139-15678-1	1	3	22/12/2025 21:32:32	23/12/2025 01:48:00	INTERNA;NAO PROGRAMADA;MEIO AMBIENTE;ARVORE OU VEGETACAO	380	1	53287	4,26	Teresina
38	12	2025	12703	01C5	SPP	57053827-191040-12703-1	1	3	23/12/2025 07:51:48	23/12/2025 10:58:00	INTERNA;NAO PROGRAMADA;MEIO AMBIENTE;DESCARGA ATMOSFERICA	13800	82	58835	254,47	Santo Antônio dos Milagres
38	12	2025	17260	01M4	JUN	57052232-189445-17260-1	1	3	23/12/2025 04:49:19	23/12/2025 10:10:00	INTERNA;NAO PROGRAMADA;MEIO AMBIENTE;DESCARGA ATMOSFERICA	380	25	55373	133,62	Picos
38	12	2025	17251	01L2	CRO	57065873-203086-17251-1	1	3	21/12/2025 08:10:05	21/12/2025 08:37:26	INTERNA;NAO PROGRAMADA;TERCEIROS;OBJETO NA REDE	380	1	6541	0,46	Currulinhos
38	12	2025	15677	01P1	PTY	57045262-182475-15677-1	1	3	22/12/2025 15:20:20	22/12/2025 18:43:00	INTERNA;NAO PROGRAMADA;MEIO AMBIENTE;ARVORE OU VEGETACAO	380	242	65650	817,42	Teresina
38	12	2025	17237	01N2	ALG	57041590-178803-17237-1	1	3	22/12/2025 08:20:52	22/12/2025 17:19:00	INTERNA;NAO PROGRAMADA;PROPRIAS DO SISTEMA;FALHA DE MATERIAL OU EQUIPAMENTO	380	1	15071	8,97	Alto Longá
38	12	2025	12718	01C2	PCS	57199121-269267-12718-1	1	3	23/12/2025 05:59:38	23/12/2025 09:09:07	INTERNA;NAO PROGRAMADA;MEIO AMBIENTE;DESCARGA ATMOSFERICA	380	1	34688	3,16	Picos
38	12	2025	15677	01P5	PTY	57041879-179092-15677-1	1	3	22/12/2025 08:58:23	22/12/2025 10:33:29	INTERNA;NAO PROGRAMADA;PROPRIAS DO SISTEMA;FALHA DE MATERIAL OU EQUIPAMENTO	380	1	65650	1,58	Teresina
38	12	2025	12718	01C2	PCS	57114856-252066-12718-1	1	3	21/12/2025 18:42:31	21/12/2025 19:09:52	INTERNA;NAO PROGRAMADA;TERCEIROS;OBJETO NA REDE	380	1	34688	0,46	Picos
38	12	2025	15678	01C7	RNA	57197967-268126-15678-1	1	3	22/12/2025 16:07:12	23/12/2025 01:48:00	INTERNA;NAO PROGRAMADA;MEIO AMBIENTE;ARVORE OU VEGETACAO	380	1	53287	9,68	Teresina
38	12	2025	17247	09W2	CBT	57052600-189813-17247-1	1	3	23/12/2025 06:40:50	23/12/2025 13:49:00	INTERNA;NAO PROGRAMADA;PROPRIAS DO SISTEMA;FALHA DE MATERIAL OU EQUIPAMENTO	380	1	15440	7,14	Canto do Buriti
38	12	2025	17260	01M3	JUN	57082437-219647-17260-1	1	3	21/12/2025 22:57:02	21/12/2025 23:24:23	INTERNA;NAO PROGRAMADA;PROPRIAS DO SISTEMA;NAO IDENTIFICADA	380	1	55373	0,46	Picos
38	12	2025	17276	01C4	UNO	57048750-185963-17276-1	1	3	22/12/2025 17:39:42	23/12/2025 11:31:00	INTERNA;NAO PROGRAMADA;MEIO AMBIENTE;ARVORE OU VEGETACAO	13800	132	19376	2.356,86	Lagoa Alegre
38	12	2025	12716	09F3	SRO	57053692-190905-12716-1	1	3	23/12/2025 07:16:44	23/12/2025 10:26:00	INTERNA;NAO PROGRAMADA;PROPRIAS DO SISTEMA;NAO IDENTIFICADA	380	199	55828	627,73	São Lourenço do Piauí
38	12	2025	17239	01C2	ATS	57037855-175068-17239-1	1	3	21/12/2025 21:09:00	22/12/2025 00:37:00	INTERNA;NAO PROGRAMADA;PROPRIAS DO SISTEMA;FALHA DE MATERIAL OU EQUIPAMENTO	380	1	26635	3,47	Altos
38	12	2025	15678	01C7	RNA	57197958-268117-15678-1	1	3	22/12/2025 19:10:02	23/12/2025 01:48:00	INTERNA;NAO PROGRAMADA;MEIO AMBIENTE;ARVORE OU VEGETACAO	380	1	53287	6,63	Teresina
38	12	2025	17265	01C3	NOT	57033644-170857-17265-1	1	3	21/12/2025 09:51:39	21/12/2025 12:38:00	INTERNA;NAO PROGRAMADA;MEIO AMBIENTE;ARVORE OU VEGETACAO	13800	76	22901	210,71	Tanque do Piauí
38	12	2025	15677	01P4	PTY	57047256-184469-15677-1	1	3	22/12/2025 18:22:39	22/12/2025 18:50:00	INTERNA;NAO PROGRAMADA;TERCEIROS;OBJETO NA REDE	380	1	65650	0,46	Teresina
38	12	2025	15677	01P4	PTY	57198021-268180-15677-1	1	3	23/12/2025 14:29:32	23/12/2025 14:43:32	INTERNA;NAO PROGRAMADA;TERCEIROS;OBJETO NA REDE	380	1	65650	0,23	Teresina
38	12	2025	17264	01C2	NVL	57053952-191165-17264-1	1	3	23/12/2025 08:24:18	23/12/2025 12:47:00	INTERNA;NAO PROGRAMADA;MEIO AMBIENTE;ARVORE OU VEGETACAO	13800	39	3922	170,75	União
38	12	2025	12718	01C2	PCS	57036877-174090-12718-1	1	3	21/12/2025 18:06:04	22/12/2025 16:56:55	INTERNA;NAO PROGRAMADA;MEIO AMBIENTE;DESCARGA ATMOSFERICA	380	64	34688	1.462,24	Sussuapara
38	12	2025	17276	01C3	UNO	57061746-198959-17276-1	1	3	23/12/2025 18:44:46	24/12/2025 07:35:00	INTERNA;NAO PROGRAMADA;MEIO AMBIENTE;ARVORE OU VEGETACAO	380	23	19376	295,26	União
38	12	2025	12715	01C3	CRT	57043209-180422-12715-1	1	3	22/12/2025 11:12:08	22/12/2025 15:08:00	INTERNA;NAO PROGRAMADA;MEIO AMBIENTE;ARVORE OU VEGETACAO	380	33	30435	129,73	Corrente
38	12	2025	12718	01M2	JUN	57055831-193044-12718-1	1	3	23/12/2025 10:35:17	23/12/2025 11:48:00	INTERNA;NAO PROGRAMADA;PROPRIAS DO SISTEMA;FALHA DE MATERIAL OU EQUIPAMENTO	380	1	34688	1,21	Picos
38	12	2025	12703	01C5	SPP	57037183-174396-12703-1	1	3	21/12/2025 19:33:40	22/12/2025 05:35:00	INTERNA;NAO PROGRAMADA;MEIO AMBIENTE;ARVORE OU VEGETACAO	380	6	58835	60,13	Angical do Piauí
38	12	2025	17267	01S2	PID	57060916-198129-17267-1	1	3	23/12/2025 18:41:34	24/12/2025 00:16:00	INTERNA;NAO PROGRAMADA;PROPRIAS DO SISTEMA;FALHA DE MATERIAL OU EQUIPAMENTO	380	1	41895	5,57	Teresina
38	12	2025	17267	01C1	LUZ	57198204-268363-17267-1	1	3	21/12/2025 22:10:05	21/12/2025 22:18:25	INTERNA;NAO PROGRAMADA;PROPRIAS DO SISTEMA;FALHA DE MATERIAL OU EQUIPAMENTO	380	1	41895	0,14	Teresina

38	12	2025	12718	01C4	PCS	57199272-269418-12718-1	1	3	22/12/2025 15:21:43	22/12/2025 15:30:03	INTERNA;NAO PROGRAMADA;MEIO AMBIENTE;ARVORE OU VEGETACAO	380	1	34688	0,14	Picos
38	12	2025	17242	01C1	BAS	57054709-191922-17242-1	1	3	23/12/2025 06:51:43	23/12/2025 11:14:00	INTERNA;NAO PROGRAMADA;MEIO AMBIENTE;ARVORE OU VEGETACAO	13800	35	24892	153,00	Barras
38	12	2025	12703	01C4	SPP	57198190-268349-12703-1	1	3	21/12/2025 17:10:23	21/12/2025 22:42:00	INTERNA;NAO PROGRAMADA;MEIO AMBIENTE;ARVORE OU VEGETACAO	380	1	58835	5,53	Lagoinha do Piauí
38	12	2025	17279	01C2	VAL	57046281-183494-17279-1	1	3	22/12/2025 16:55:17	24/12/2025 13:16:00	INTERNA;NAO PROGRAMADA;PROPRIAS DO SISTEMA;FALHA DE MATERIAL OU EQUIPAMENTO	380	1	25497	44,35	Pimenteiras
38	12	2025	17278	01C1	AAD	57041067-178280-17278-1	1	3	22/12/2025 07:27:20	22/12/2025 17:37:00	INTERNA;NAO PROGRAMADA;MEIO AMBIENTE;DESCARGA ATMOSFERICA	380	1	12499	10,16	Uruçuí
38	12	2025	12709	01C3	NZR	57056989-194202-12709-1	1	3	23/12/2025 06:09:43	23/12/2025 15:43:00	INTERNA;NAO PROGRAMADA;MEIO AMBIENTE;DESCARGA ATMOSFERICA	13800	44	14082	420,41	Francisco Ayres
38	12	2025	12709	01C3	NZR	57052703-189916-12709-1	1	3	23/12/2025 06:50:35	24/12/2025 18:28:00	INTERNA;NAO PROGRAMADA;MEIO AMBIENTE;DESCARGA ATMOSFERICA	13800	5	14082	178,12	Francisco Ayres
38	12	2025	17278	09W3	URD	57222575-269662-17278-1	1	3	22/12/2025 16:06:52	22/12/2025 16:15:46	INTERNA;NAO PROGRAMADA;PROPRIAS DO SISTEMA;FALHA DE MATERIAL OU EQUIPAMENTO	380	1	12499	0,15	Baixa Grande do Ribeiro
38	12	2025	17240	01C2	BGR	57081443-218653-17240-1	1	3	23/12/2025 14:45:16	23/12/2025 14:53:44	INTERNA;NAO PROGRAMADA;PROPRIAS DO SISTEMA;FALHA DE MATERIAL OU EQUIPAMENTO	380	1	6583	0,14	Baixa Grande do Ribeiro
38	12	2025	12711	01C2	JER	57046791-184004-12711-1	1	3	22/12/2025 17:08:16	23/12/2025 09:50:00	INTERNA;NAO PROGRAMADA;MEIO AMBIENTE;ARVORE OU VEGETACAO	13800	1	9728	16,70	Jerumenha
38	12	2025	17272	01L6	SAT	57052999-190212-17272-1	1	3	22/12/2025 19:36:42	23/12/2025 10:04:00	INTERNA;NAO PROGRAMADA;PROPRIAS DO SISTEMA;FALHA DE MATERIAL OU EQUIPAMENTO	380	1	55010	14,45	Teresina
38	12	2025	17239	01C4	ATS	57057336-194549-17239-1	1	3	23/12/2025 13:00:59	23/12/2025 17:15:00	INTERNA;NAO PROGRAMADA;PROPRIAS DO SISTEMA;FALHA DE MATERIAL OU EQUIPAMENTO	380	1	26635	4,23	Altos
38	12	2025	17238	01U3	CEN	57044795-182008-17238-1	1	3	22/12/2025 14:32:44	23/12/2025 09:36:00	INTERNA;NAO PROGRAMADA;PROPRIAS DO SISTEMA;FALHA DE MATERIAL OU EQUIPAMENTO	380	1	9809	19,05	Teresina
38	12	2025	12696	01C1	MAV	57061158-198371-12696-1	1	3	23/12/2025 19:01:04	24/12/2025 09:33:00	INTERNA;NAO PROGRAMADA;PROPRIAS DO SISTEMA;FALHA DE MATERIAL OU EQUIPAMENTO	380	1	10618	14,53	Miguel Alves
38	12	2025	17260	01M3	JUN	57036583-173796-17260-1	1	3	21/12/2025 17:23:12	22/12/2025 15:57:00	INTERNA;NAO PROGRAMADA;PROPRIAS DO SISTEMA;FALHA DE MATERIAL OU EQUIPAMENTO	380	1	55373	22,56	Picos
38	12	2025	15677	01P4	PTY	57201378-69086-15677-1	1	3	23/12/2025 21:12:08	24/12/2025 07:52:00	INTERNA;NAO PROGRAMADA;TERCEIROS;OBJETO NA REDE	380	1	65650	10,66	Teresina
38	12	2025	12718	01C2	PCS	57040198-177411-12718-1	1	3	22/12/2025 04:18:13	22/12/2025 13:24:00	INTERNA;NAO PROGRAMADA;MEIO AMBIENTE;DESCARGA ATMOSFERICA	13800	518	34688	4.711,93	Picos
38	12	2025	17244	01N2	CRI	57035947-173160-17244-1	1	3	21/12/2025 15:20:49	21/12/2025 21:09:00	INTERNA;NAO PROGRAMADA;MEIO AMBIENTE;DESCARGA ATMOSFERICA	380	13	8317	75,44	Cristino Castro
38	12	2025	17243	01C2	CPM	57050075-187288-17243-1	1	3	23/12/2025 00:15:37	23/12/2025 11:27:00	INTERNA;NAO PROGRAMADA;PROPRIAS DO SISTEMA;FALHA DE MATERIAL OU EQUIPAMENTO	380	1	43481	11,19	Campo Maior
38	12	2025	12703	01C2	SPP	57047099-184312-12703-1	1	3	22/12/2025 18:07:40	23/12/2025 14:57:00	INTERNA;NAO PROGRAMADA;PROPRIAS DO SISTEMA;FALHA DE MATERIAL OU EQUIPAMENTO	380	28	58835	583,02	São Pedro do Piauí
38	12	2025	12718	01C4	PCS	57036637-173850-12718-1	1	3	21/12/2025 18:21:20	23/12/2025 22:07:00	INTERNA;NAO PROGRAMADA;PROPRIAS DO SISTEMA;FALHA DE MATERIAL OU EQUIPAMENTO	380	1	34688	51,76	Picos
38	12	2025	12718	01C4	PCS	57046962-184175-12718-1	1	3	22/12/2025 18:03:07	22/12/2025 19:10:00	INTERNA;NAO PROGRAMADA;MEIO AMBIENTE;DESCARGA ATMOSFERICA	380	45	34688	50,16	Picos
38	12	2025	17260	01M3	JUN	57082471-219681-17260-1	1	3	21/12/2025 18:59:36	21/12/2025 19:26:57	INTERNA;NAO PROGRAMADA;PROPRIAS DO SISTEMA;NAO IDENTIFICADA	380	1	55373	0,46	Picos
38	12	2025	12718	01C2	PCS	57114924-252134-12718-1	1	3	21/12/2025 19:23:48	21/12/2025 19:51:09	INTERNA;NAO PROGRAMADA;TERCEIROS;OBJETO NA REDE	380	1	34688	0,46	Picos
38	12	2025	12703	01P3	PMR	57047420-184633-12703-1	1	3	22/12/2025 13:31:22	22/12/2025 15:59:47	INTERNA;NAO PROGRAMADA;MEIO AMBIENTE;ARVORE OU VEGETACAO	13800	271	58835	670,35	Palmeirais
38	12	2025	12703	01C3	SPP	57199053-269199-12703-1	1	3	21/12/2025 13:45:00	21/12/2025 13:53:20	INTERNA;NAO PROGRAMADA;MEIO AMBIENTE;ARVORE OU VEGETACAO	380	1	58835	0,14	Passagem Franca do Piauí
38	12	2025	12703	01C2	SPP	57042937-180150-12703-1	1	3	22/12/2025 10:42:58	22/12/2025 14:25:00	INTERNA;NAO PROGRAMADA;MEIO AMBIENTE;ARVORE OU VEGETACAO	13800	107	58835	395,96	São Gonçalo do Piauí
38	12	2025	17256	01Z5	IGA	57060919-198132-17256-1	1	3	23/12/2025 17:19:18	23/12/2025 21:43:00	INTERNA;NAO PROGRAMADA;MEIO AMBIENTE;ARVORE OU VEGETACAO	380	45	22506	197,78	Teresina
38	12	2025	17237	01N2	ALG	57060552-197765-17237-1	1	3	23/12/2025 18:00:03	24/12/2025 14:56:00	INTERNA;NAO PROGRAMADA;PROPRIAS DO SISTEMA;FALHA DE MATERIAL OU EQUIPAMENTO	380	1	15071	20,93	Alto Longá
38	12	2025	17251	01L1	CRO	57047277-184490-17251-1	1	3	22/12/2025 14:19:35	22/12/2025 20:25:00	INTERNA;NAO PROGRAMADA;PROPRIAS DO SISTEMA;FALHA DE MATERIAL OU EQUIPAMENTO	380	71	6541	432,41	Monsenhor Gil
38	12	2025	12718	01C2	PCS	57114887-252097-12718-1	1	3	21/12/2025 18:00:48	21/12/2025 18:28:09	INTERNA;NAO PROGRAMADA;TERCEIROS;OBJETO NA REDE	380	1	34688	0,46	Picos
38	12	2025	15677	01P4	PTY	57198088-268247-15677-1	1	3	23/12/2025 13:59:18	23/12/2025 14:34:00	INTERNA;NAO PROGRAMADA;TERCEIROS;OBJETO NA REDE	380	1	65650	0,58	Teresina
38	12	2025	17239	01C1	ATS	57199112-269258-17239-1	1	3	23/12/2025 13:27:32	23/12/2025 13:35:52	INTERNA;NAO PROGRAMADA;MEIO AMBIENTE;ARVORE OU VEGETACAO	380	1	26635	0,14	Pau D'Arco do Piauí
38	12	2025	12715	01C2	CRT	57054185-191398-12715-1	1	3	23/12/2025 08:45:21	23/12/2025 11:25:00	INTERNA;NAO PROGRAMADA;MEIO AMBIENTE;ARVORE OU VEGETACAO	13800	12	30435	31,93	Corrente
38	12	2025	15678	01C7	RNA	57041695-178908-15678-1	1	3	22/12/2025 08:34:31	22/12/2025 10:14:00	INTERNA;NAO PROGRAMADA;MEIO AMBIENTE;ARVORE OU VEGETACAO	380	108	53287	179,07	Teresina
38	12	2025	12703	01C5	SPP	57041382-178595-12703-1	1	3	22/12/2025 08:04:46	22/12/2025 15:57:00	INTERNA;NAO PROGRAMADA;PROPRIAS DO SISTEMA;FALHA DE MATERIAL OU EQUIPAMENTO	380	1	58835	7,87	Angical do Piauí
38	12	2025	15677	01P4	PTY	57198048-268207-15677-1	1	3	23/12/2025 12:33:41	23/12/2025 14:34:00	INTERNA;NAO PROGRAMADA;TERCEIROS;OBJETO NA REDE	380	1	65650	2,01	Teresina
38	12	2025	12703	01C1	SPP	57055536-192749-12703-1	1	3	23/12/2025 10:19:03	23/12/2025 14:43:00	INTERNA;NAO PROGRAMADA;PROPRIAS DO SISTEMA;FALHA DE MATERIAL OU EQUIPAMENTO	380	1	58835	4,40	Água Branca
38	12	2025	17279	01C1	VAL	57054818-192031-17279-1	1	3	23/12/2025 07:13:10	23/12/2025 15:13:00	INTERNA;NAO PROGRAMADA;MEIO AMBIENTE;ARVORE OU VEGETACAO	13800	264	25497	2.111,27	Pimenteiras

RELATÓRIO DE INTERRUÇÃO EM SITUAÇÃO DE EMERGÊNCIA ISE 05 12.2025



38	12	2025	17260	01M3	JUN	57082416-219626-17260-1	1	3	21/12/2025 19:02:18	21/12/2025 19:29:39	INTERNA;NAO PROGRAMADA;PROPRIAS DO SISTEMA;NAO IDENTIFICADA	380	1	55373	0,46	Picos
38	12	2025	17259	01C2	JFR	57056117-193330-17259-1	1	3	23/12/2025 10:20:32	23/12/2025 12:46:00	INTERNA;NAO PROGRAMADA;PROPRIAS DO SISTEMA;FALHA DE MATERIAL OU EQUIPAMENTO	380	1	18469	2,42	José de Freitas
38	12	2025	15678	01C7	RNA	57058464-195677-15678-1	1	3	23/12/2025 11:13:02	23/12/2025 21:20:51	INTERNA;NAO PROGRAMADA;PROPRIAS DO SISTEMA;FALHA DE MATERIAL OU EQUIPAMENTO	380	1	53287	10,13	Teresina
38	12	2025	12709	01C3	NZR	57055648-192861-12709-1	1	3	23/12/2025 10:27:26	23/12/2025 14:18:00	INTERNA;NAO PROGRAMADA;PROPRIAS DO SISTEMA;FALHA DE MATERIAL OU EQUIPAMENTO	380	1	14082	3,84	Arraial
38	12	2025	17272	01K1	TBC	57045267-182480-17272-1	1	3	22/12/2025 13:48:10	23/12/2025 03:04:00	INTERNA;NAO PROGRAMADA;PROPRIAS DO SISTEMA;FALHA DE MATERIAL OU EQUIPAMENTO	13800	242	55010	3.209,86	Teresina
38	12	2025	17275	01Y1	TSA	57037153-174366-17275-1	1	3	21/12/2025 17:36:39	21/12/2025 20:57:00	INTERNA;NAO PROGRAMADA;PROPRIAS DO SISTEMA;FALHA DE MATERIAL OU EQUIPAMENTO	380	1	41478	3,34	Teresina
38	12	2025	15677	01P4	PTY	57198079-268238-15677-1	1	3	23/12/2025 10:40:01	23/12/2025 14:34:00	INTERNA;NAO PROGRAMADA;TERCEIROS;OBJETO NA REDE	380	1	65650	3,90	Teresina
38	12	2025	17260	01M4	JUN	57057248-194461-17260-1	1	3	23/12/2025 12:53:29	23/12/2025 14:28:00	INTERNA;NAO PROGRAMADA;PROPRIAS DO SISTEMA;FALHA DE MATERIAL OU EQUIPAMENTO	380	1	55373	1,58	Picos
38	12	2025	12715	09F9	GBS	57043029-180242-12715-1	1	3	22/12/2025 09:53:59	22/12/2025 18:21:00	INTERNA;NAO PROGRAMADA;MEIO AMBIENTE;DESCARGA ATMOSFERICA	380	32	30435	270,41	Gilbués
38	12	2025	17278	09W3	URD	57040187-177400-17278-1	1	3	22/12/2025 10:23:10	22/12/2025 16:40:47	INTERNA;NAO PROGRAMADA;PROPRIAS DO SISTEMA;FALHA DE MATERIAL OU EQUIPAMENTO	380	1	12499	6,29	Currais
38	12	2025	17244	01N1	CRI	57040045-177258-17244-1	1	3	22/12/2025 04:34:02	22/12/2025 09:42:00	INTERNA;NAO PROGRAMADA;MEIO AMBIENTE;DESCARGA ATMOSFERICA	13800	1378	8317	7.072,97	Cristino Castro
38	12	2025	12715	09F7	GBS	57197926-268085-12715-1	1	3	23/12/2025 13:05:18	23/12/2025 17:03:00	INTERNA;NAO PROGRAMADA;MEIO AMBIENTE;ARVORE OU VEGETACAO	380	1	30435	3,96	Monte Alegre do Piauí
38	12	2025	12703	01P1	PMR	57061967-199180-12703-1	1	3	23/12/2025 20:23:53	23/12/2025 20:36:35	INTERNA;NAO PROGRAMADA;MEIO AMBIENTE;ARVORE OU VEGETACAO	380	1	58835	0,21	Palmeirais
38	12	2025	12703	01C3	SPP	57059927-197140-12703-1	1	3	23/12/2025 16:57:39	24/12/2025 11:44:00	INTERNA;NAO PROGRAMADA;PROPRIAS DO SISTEMA;FALHA DE MATERIAL OU EQUIPAMENTO	380	1	58835	18,77	Passagem Franca do Piauí
38	12	2025	17251	01L1	CRO	57055901-193114-17251-1	1	3	23/12/2025 06:44:07	23/12/2025 12:44:00	INTERNA;NAO PROGRAMADA;MEIO AMBIENTE;ARVORE OU VEGETACAO	13800	113	6541	677,78	Monsenhor Gil
38	12	2025	17272	01L5	SAT	57059057-196270-17272-1	1	3	23/12/2025 15:26:20	23/12/2025 16:50:00	INTERNA;NAO PROGRAMADA;PROPRIAS DO SISTEMA;FALHA DE MATERIAL OU EQUIPAMENTO	380	1	55010	1,39	Teresina
38	12	2025	12718	01C2	PCS	57058971-196184-12718-1	1	3	23/12/2025 14:51:53	23/12/2025 17:19:00	INTERNA;NAO PROGRAMADA;MEIO AMBIENTE;ARVORE OU VEGETACAO	380	6	34688	14,71	Picos
38	12	2025	17239	01C2	ATS	57063107-200320-17239-1	1	3	24/12/2025 00:11:11	24/12/2025 12:48:00	INTERNA;NAO PROGRAMADA;PROPRIAS DO SISTEMA;FALHA DE MATERIAL OU EQUIPAMENTO	380	1	26635	12,61	Altos
38	12	2025	17275	01Y5	TSA	57036056-173269-17275-1	1	3	21/12/2025 17:23:55	21/12/2025 21:04:00	INTERNA;NAO PROGRAMADA;PROPRIAS DO SISTEMA;FALHA DE MATERIAL OU EQUIPAMENTO	380	1	41478	3,67	Teresina
38	12	2025	15677	01P2	PTY	57053686-190899-15677-1	1	3	23/12/2025 05:43:05	23/12/2025 11:40:00	INTERNA;NAO PROGRAMADA;MEIO AMBIENTE;ARVORE OU VEGETACAO	13800	22	65650	130,87	Teresina
38	12	2025	17275	01Y3	TSA	57037152-174365-17275-1	1	3	21/12/2025 19:32:55	21/12/2025 20:46:00	INTERNA;NAO PROGRAMADA;PROPRIAS DO SISTEMA;FALHA DE MATERIAL OU EQUIPAMENTO	380	96	41478	116,93	Teresina
38	12	2025	15682	01U4	CEN	57060531-197744-15682-1	1	3	23/12/2025 18:02:46	24/12/2025 12:14:00	INTERNA;NAO PROGRAMADA;PROPRIAS DO SISTEMA;FALHA DE MATERIAL OU EQUIPAMENTO	380	1	33370	18,19	Teresina
38	12	2025	17264	01C1	NVL	57059553-196766-17264-1	1	3	23/12/2025 11:58:46	23/12/2025 19:30:43	INTERNA;NAO PROGRAMADA;MEIO AMBIENTE;VENTO	13800	8	3922	60,26	União
38	12	2025	17256	01Z6	IGA	57045441-182654-17256-1	1	3	22/12/2025 15:36:38	23/12/2025 16:07:00	INTERNA;NAO PROGRAMADA;PROPRIAS DO SISTEMA;FALHA DE MATERIAL OU EQUIPAMENTO	380	1	22506	24,51	Teresina
38	12	2025	17265	01C2	NOT	57053204-190417-17265-1	1	3	23/12/2025 06:37:27	23/12/2025 10:44:00	INTERNA;NAO PROGRAMADA;MEIO AMBIENTE;DESCARGA ATMOSFERICA	380	64	22901	262,99	Valença do Piauí
38	12	2025	17244	01N1	CRI	57040045-177258-17244-2	1	3	22/12/2025 04:34:02	22/12/2025 06:56:45	INTERNA;NAO PROGRAMADA;MEIO AMBIENTE;DESCARGA ATMOSFERICA	13800	36	8317	85,63	Cristino Castro
38	12	2025	15678	01C5	RNA	57035049-172262-15678-1	1	3	21/12/2025 14:41:34	21/12/2025 15:22:00	INTERNA;NAO PROGRAMADA;PROPRIAS DO SISTEMA;FALHA DE MATERIAL OU EQUIPAMENTO	380	1	53287	0,67	Teresina
38	12	2025	12703	01N2	AME	57033943-171156-12703-1	1	3	21/12/2025 11:15:48	21/12/2025 17:01:00	INTERNA;NAO PROGRAMADA;PROPRIAS DO SISTEMA;FALHA DE MATERIAL OU EQUIPAMENTO	380	1	58835	5,75	Amarante
38	12	2025	17275	01Y3	TSA	57041324-178537-17275-1	1	3	22/12/2025 07:57:07	22/12/2025 13:06:00	INTERNA;NAO PROGRAMADA;PROPRIAS DO SISTEMA;FALHA DE MATERIAL OU EQUIPAMENTO	380	1	41478	5,15	Teresina
38	12	2025	17260	01M3	JUN	57082476-219686-17260-1	1	3	21/12/2025 17:34:43	21/12/2025 18:02:04	INTERNA;NAO PROGRAMADA;PROPRIAS DO SISTEMA;NAO IDENTIFICADA	380	1	55373	0,46	Picos
38	12	2025	17245	01C3	BOJ	57055595-192808-17245-1	1	3	23/12/2025 10:20:34	23/12/2025 16:28:00	INTERNA;NAO PROGRAMADA;PROPRIAS DO SISTEMA;FALHA DE MATERIAL OU EQUIPAMENTO	380	1	18047	6,12	Currais
38	12	2025	12718	01C4	PCS	57042424-179637-12718-1	1	3	22/12/2025 09:53:28	22/12/2025 15:56:00	INTERNA;NAO PROGRAMADA;PROPRIAS DO SISTEMA;FALHA DE MATERIAL OU EQUIPAMENTO	380	1	34688	6,04	Picos
38	12	2025	17276	01C2	UNO	57175983-45576-17276-1	1	3	23/12/2025 06:11:25	23/12/2025 14:47:00	INTERNA;NAO PROGRAMADA;PROPRIAS DO SISTEMA;FALHA DE MATERIAL OU EQUIPAMENTO	380	1	19376	8,59	União
38	12	2025	12703	01C5	SPP	57058130-195343-12703-1	1	3	23/12/2025 14:16:31	23/12/2025 14:29:13	INTERNA;NAO PROGRAMADA;MEIO AMBIENTE;ARVORE OU VEGETACAO	380	1	58835	0,21	Santo Antônio dos Milagres
38	12	2025	17275	01Y5	TSA	57034443-171656-17275-1	1	3	21/12/2025 12:46:22	21/12/2025 17:21:00	INTERNA;NAO PROGRAMADA;PROPRIAS DO SISTEMA;FALHA DE MATERIAL OU EQUIPAMENTO	380	1	41478	4,58	Teresina
38	12	2025	12718	01C6	PCS	57046032-183245-12718-1	1	3	22/12/2025 16:26:21	23/12/2025 10:07:00	INTERNA;NAO PROGRAMADA;MEIO AMBIENTE;ARVORE OU VEGETACAO	380	23	34688	406,58	Picos
38	12	2025	17256	01Z6	IGA	57047959-185172-17256-1	1	3	22/12/2025 19:25:22	23/12/2025 00:06:00	INTERNA;NAO PROGRAMADA;MEIO AMBIENTE;ARVORE OU VEGETACAO	13800	296	22506	1.384,46	Teresina
38	12	2025	17262	01C4	MBA	57052646-189859-17262-4	1	3	23/12/2025 06:44:07	23/12/2025 10:25:00	INTERNA;NAO PROGRAMADA;PROPRIAS DO SISTEMA;FALHA DE MATERIAL OU EQUIPAMENTO	13800	375	6420	1.380,52	Teresina
38	12	2025	12703	01Z2	NZA	57199331-269477-12703-1	1	3	21/12/2025 09:09:57	21/12/2025 12:05:00	INTERNA;NAO PROGRAMADA;MEIO AMBIENTE;DESCARGA ATMOSFERICA	380	1	58835	2,92	Palmeirais

RELATÓRIO DE INTERRUÇÃO EM SITUAÇÃO DE EMERGÊNCIA ISE 05 12.2025



38	12	2025	17272	01L7	SAT	57081930-219140-17272-1	1	3	22/12/2025 19:53:56	22/12/2025 20:21:17	INTERNA;NAO PROGRAMADA;PROPRIAS DO SISTEMA;FALHA DE MATERIAL OU EQUIPAMENTO	380	1	55010	0,46	Teresina
38	12	2025	15677	01C4	MBA	57057638-194851-15677-1	1	3	23/12/2025 13:37:00	23/12/2025 20:37:00	INTERNA;NAO PROGRAMADA;PROPRIAS DO SISTEMA;FALHA DE MATERIAL OU EQUIPAMENTO	380	1	65650	7,00	Teresina
38	12	2025	17261	01V4	MCU	57061747-198960-17261-1	1	3	23/12/2025 20:06:25	24/12/2025 10:55:00	INTERNA;NAO PROGRAMADA;PROPRIAS DO SISTEMA;FALHA DE MATERIAL OU EQUIPAMENTO	380	1	20023	14,81	Teresina
38	12	2025	17260	01M3	JUN	57082430-219640-17260-1	1	3	21/12/2025 18:25:55	21/12/2025 18:53:16	INTERNA;NAO PROGRAMADA;PROPRIAS DO SISTEMA;NAO IDENTIFICADA	380	1	55373	0,46	Picos
38	12	2025	17245	01C3	BOJ	57034482-171695-17245-1	1	3	21/12/2025 12:15:51	21/12/2025 14:24:00	INTERNA;NAO PROGRAMADA;MEIO AMBIENTE;ARVORE OU VEGETACAO	380	90	18047	192,23	Currais
38	12	2025	17252	01W1	DML	57032056-169269-17252-4	1	3	21/12/2025 05:54:34	21/12/2025 11:34:00	INTERNA;NAO PROGRAMADA;MEIO AMBIENTE;DESCARGA ATMOSFERICA	13800	111	11330	627,95	Demerval Lobão
38	12	2025	12718	01C4	PCS	57198140-268299-12718-1	1	3	21/12/2025 19:43:10	22/12/2025 15:16:00	INTERNA;NAO PROGRAMADA;MEIO AMBIENTE;ARVORE OU VEGETACAO	380	1	34688	19,55	Picos
38	12	2025	17251	01L2	CRO	57124637-261844-17251-1	1	3	22/12/2025 16:26:39	22/12/2025 16:54:00	INTERNA;NAO PROGRAMADA;TERCEIROS;OBJETO NA REDE	380	1	6541	0,46	Curralinhos
38	12	2025	15678	01C2	RNA	57032738-169951-15678-1	1	3	21/12/2025 08:08:14	21/12/2025 10:34:00	INTERNA;NAO PROGRAMADA;PROPRIAS DO SISTEMA;FALHA DE MATERIAL OU EQUIPAMENTO	13800	726	53287	1.763,78	Teresina
38	12	2025	17267	01S9	PID	57053043-190256-17267-1	1	3	22/12/2025 17:25:21	23/12/2025 11:12:00	INTERNA;NAO PROGRAMADA;PROPRIAS DO SISTEMA;FALHA DE MATERIAL OU EQUIPAMENTO	380	1	41895	17,78	Teresina
38	12	2025	17262	01C1	MBA	57054240-191453-17262-1	1	3	23/12/2025 07:14:23	23/12/2025 15:09:01	INTERNA;NAO PROGRAMADA;MEIO AMBIENTE;DESCARGA ATMOSFERICA	13800	147	6420	1.162,85	União
38	12	2025	12703	01C1	BRG	57048633-185846-12703-1	1	3	22/12/2025 18:33:09	23/12/2025 03:42:00	INTERNA;NAO PROGRAMADA;MEIO AMBIENTE;ARVORE OU VEGETACAO	13800	1	58835	9,15	Amarante
38	12	2025	17265	01C1	EBV	57049289-186502-17265-1	1	3	22/12/2025 22:02:19	23/12/2025 10:05:00	INTERNA;NAO PROGRAMADA;PROPRIAS DO SISTEMA;FALHA DE MATERIAL OU EQUIPAMENTO	380	1	22901	12,04	Elesbão Veloso
38	12	2025	17252	01W3	DML	57036810-174023-17252-1	1	3	21/12/2025 18:25:31	21/12/2025 21:27:00	INTERNA;NAO PROGRAMADA;PROPRIAS DO SISTEMA;FALHA DE MATERIAL OU EQUIPAMENTO	380	1	11330	3,02	Lagoa do Piauí
38	12	2025	17237	01N2	ALG	57056722-193935-17237-1	1	3	23/12/2025 11:50:19	23/12/2025 17:35:00	INTERNA;NAO PROGRAMADA;PROPRIAS DO SISTEMA;FALHA DE MATERIAL OU EQUIPAMENTO	380	1	15071	5,74	Alto Longá
38	12	2025	12720	01N2	BIG	57061101-198314-12720-1	1	3	23/12/2025 18:58:20	24/12/2025 09:38:00	INTERNA;NAO PROGRAMADA;PROPRIAS DO SISTEMA;FALHA DE MATERIAL OU EQUIPAMENTO	380	1	22985	14,66	Inhuma
38	12	2025	17268	09F5	RDG	57048493-185706-17268-1	1	3	22/12/2025 20:10:34	23/12/2025 14:09:00	INTERNA;NAO PROGRAMADA;MEIO AMBIENTE;ARVORE OU VEGETACAO	380	41	4408	736,93	Redenção do Gurguéia
38	12	2025	12715	01C3	CRT	57057096-194309-12715-1	1	3	23/12/2025 11:03:11	23/12/2025 17:18:00	INTERNA;NAO PROGRAMADA;MEIO AMBIENTE;ARVORE OU VEGETACAO	380	200	30435	1.249,39	Corrente
38	12	2025	15677	01P2	PTY	57056676-193889-15677-1	1	3	23/12/2025 08:47:01	23/12/2025 12:10:00	INTERNA;NAO PROGRAMADA;MEIO AMBIENTE;ARVORE OU VEGETACAO	13800	232	65650	784,87	Teresina
38	12	2025	15677	01P2	PTY	57057630-194843-15677-2	1	3	23/12/2025 13:35:12	23/12/2025 16:47:00	INTERNA;NAO PROGRAMADA;MEIO AMBIENTE;ARVORE OU VEGETACAO	13800	90	65650	287,70	Teresina
38	12	2025	12696	01C3	MAV	57091768-228978-12696-1	1	3	23/12/2025 11:54:49	23/12/2025 12:22:10	INTERNA;NAO PROGRAMADA;TERCEIROS;OBJETO NA REDE	380	1	10618	0,46	Miguel Alves
38	12	2025	15681	01C4	RNA	57038493-175706-15681-1	1	3	21/12/2025 23:00:24	22/12/2025 03:45:00	INTERNA;NAO PROGRAMADA;PROPRIAS DO SISTEMA;FALHA DE MATERIAL OU EQUIPAMENTO	380	1	22689	4,74	Teresina
38	12	2025	12718	01C2	PCS	57114891-252101-12718-1	1	3	21/12/2025 21:18:41	21/12/2025 21:46:02	INTERNA;NAO PROGRAMADA;TERCEIROS;OBJETO NA REDE	380	1	34688	0,46	Picos
38	12	2025	15677	01P2	PTY	57049382-186595-15677-1	1	3	22/12/2025 15:10:37	23/12/2025 08:20:00	INTERNA;NAO PROGRAMADA;MEIO AMBIENTE;ARVORE OU VEGETACAO	13800	46	65650	789,19	Teresina
38	12	2025	17278	09W3	URD	57054199-191412-17278-1	1	3	23/12/2025 08:47:15	23/12/2025 13:51:54	INTERNA;NAO PROGRAMADA;MEIO AMBIENTE;DESCARGA ATMOSFERICA	380	1	12499	5,08	Uruçuí
38	12	2025	17262	01C3	MBA	57191392-60985-17262-1	1	3	22/12/2025 19:58:15	22/12/2025 20:25:36	INTERNA;NAO PROGRAMADA;TERCEIROS;OBJETO NA REDE	380	1	6420	0,46	Teresina
38	12	2025	12703	01C4	SPP	57198189-268348-12703-1	1	3	21/12/2025 15:32:03	21/12/2025 22:42:00	INTERNA;NAO PROGRAMADA;MEIO AMBIENTE;ARVORE OU VEGETACAO	380	1	58835	7,17	Lagoinha do Piauí
38	12	2025	17265	01C1	EBV	57032344-169557-17265-1	1	3	21/12/2025 06:39:16	21/12/2025 08:58:45	INTERNA;NAO PROGRAMADA;TERCEIROS;OBJETO NA REDE	380	11	22901	25,57	Regeneração
38	12	2025	17254	01C7	FAO	57043423-180636-17254-1	1	3	22/12/2025 05:46:46	22/12/2025 21:06:00	INTERNA;NAO PROGRAMADA;MEIO AMBIENTE;DESCARGA ATMOSFERICA	13800	10	30848	153,21	Florianópolis
38	12	2025	17260	09F3	JUN	57042208-179421-17260-1	1	3	22/12/2025 06:26:18	22/12/2025 11:38:27	INTERNA;NAO PROGRAMADA;MEIO AMBIENTE;DESCARGA ATMOSFERICA	34500	432	55373	2.247,48	Monsenhor Hipólito
38	12	2025	17268	09M1	RDG	57046718-183931-17268-3	1	3	22/12/2025 17:39:04	23/12/2025 01:55:00	INTERNA;NAO PROGRAMADA;MEIO AMBIENTE;DESCARGA ATMOSFERICA	34500	174	4408	1.438,21	Monte Alegre do Piauí
38	12	2025	12703	01C4	SPP	57036608-173821-12703-2	1	3	21/12/2025 18:21:51	21/12/2025 18:42:14	INTERNA;NAO PROGRAMADA;MEIO AMBIENTE;ARVORE OU VEGETACAO	13800	15	58835	5,10	Miguel Leão
38	12	2025	12720	01N2	BIG	57053682-190895-12720-1	1	3	23/12/2025 08:05:41	23/12/2025 08:33:02	INTERNA;NAO PROGRAMADA;PROPRIAS DO SISTEMA;FALHA DE MATERIAL OU EQUIPAMENTO	380	1	22985	0,46	Inhuma
38	12	2025	12718	01C4	PCS	57198147-268306-12718-1	1	3	21/12/2025 19:14:03	22/12/2025 15:16:00	INTERNA;NAO PROGRAMADA;MEIO AMBIENTE;ARVORE OU VEGETACAO	380	1	34688	20,03	Picos
38	12	2025	17245	01C3	BOJ	57183160-270236-17245-1	1	3	24/12/2025 01:22:12	24/12/2025 01:30:40	INTERNA;NAO PROGRAMADA;PROPRIAS DO SISTEMA;FALHA DE MATERIAL OU EQUIPAMENTO	380	1	18047	0,14	Bom Jesus
38	12	2025	15678	01C2	RNA	57198212-268371-15678-1	1	3	21/12/2025 08:49:45	21/12/2025 10:34:00	INTERNA;NAO PROGRAMADA;PROPRIAS DO SISTEMA;FALHA DE MATERIAL OU EQUIPAMENTO	380	1	53287	1,74	Teresina
38	12	2025	12703	01C4	SPP	57033438-170651-12703-1	1	3	21/12/2025 08:28:08	21/12/2025 17:55:00	INTERNA;NAO PROGRAMADA;MEIO AMBIENTE;ARVORE OU VEGETACAO	380	13	58835	122,82	Miguel Leão
38	12	2025	17264	01C2	NVL	57106037-243247-17264-1	1	3	23/12/2025 18:16:50	23/12/2025 18:44:11	INTERNA;NAO PROGRAMADA;TERCEIROS;OBJETO NA REDE	380	1	3922	0,46	União
38	12	2025	17267	01S9	PID	57041581-178794-17267-1	1	3	22/12/2025 08:16:48	22/12/2025 09:21:00	INTERNA;NAO PROGRAMADA;PROPRIAS DO SISTEMA;FALHA DE MATERIAL OU EQUIPAMENTO	380	1	41895	1,07	Teresina

RELATÓRIO DE INTERRUÇÃO EM SITUAÇÃO DE EMERGÊNCIA ISE 05 12.2025



38	12	2025	17260	01M3	JUN	57082447-219657-17260-1	1	3	21/12/2025 21:32:19	21/12/2025 21:59:40	INTERNA;NAO PROGRAMADA;PROPRIAS DO SISTEMA;NAO IDENTIFICADA	380	1	55373	0,46	Picos
38	12	2025	12696	01C3	MAV	57059154-196367-12696-1	1	3	23/12/2025 15:36:57	23/12/2025 17:30:00	INTERNA;NAO PROGRAMADA;MEIO AMBIENTE;ARVORE OU VEGETACAO	13800	233	10618	439,01	Miguel Alves
38	12	2025	12718	01C4	PCS	57034170-171383-12718-1	1	3	21/12/2025 11:56:24	21/12/2025 17:45:00	INTERNA;NAO PROGRAMADA;PROPRIAS DO SISTEMA;FALHA DE MATERIAL OU EQUIPAMENTO	380	4	34688	23,24	São José do Piauí
38	12	2025	17260	09F3	JUN	57048610-185823-17260-1	1	3	22/12/2025 12:25:50	23/12/2025 09:37:00	INTERNA;NAO PROGRAMADA;TERCEIROS;OBJETO NA REDE	380	20	55373	423,72	Santo Antônio de Lisboa
38	12	2025	17272	01L3	SAT	57055290-192503-17272-1	1	3	23/12/2025 09:56:34	23/12/2025 17:14:00	INTERNA;NAO PROGRAMADA;PROPRIAS DO SISTEMA;FALHA DE MATERIAL OU EQUIPAMENTO	380	1	55010	7,29	Teresina
38	12	2025	17237	01N1	ALG	57034711-171924-17237-1	1	3	21/12/2025 13:38:36	22/12/2025 10:35:00	INTERNA;NAO PROGRAMADA;PROPRIAS DO SISTEMA;FALHA DE MATERIAL OU EQUIPAMENTO	380	1	15071	20,94	Lagoa do Piauí
38	12	2025	17260	01M3	JUN	57082477-219687-17260-1	1	3	21/12/2025 19:52:13	21/12/2025 20:19:34	INTERNA;NAO PROGRAMADA;PROPRIAS DO SISTEMA;NAO IDENTIFICADA	380	1	55373	0,46	Picos
38	12	2025	17279	01C3	VAL	57033985-171198-17279-1	1	3	21/12/2025 11:21:40	21/12/2025 20:29:00	INTERNA;NAO PROGRAMADA;MEIO AMBIENTE;DESCARGA ATMOSFERICA	380	3	25497	27,37	Valença do Piauí
38	12	2025	12703	01C1	BRG	57045435-182648-12703-1	1	3	22/12/2025 06:58:12	22/12/2025 18:02:00	INTERNA;NAO PROGRAMADA;TERCEIROS;OBJETO NA REDE	13800	1	58835	11,06	Amarante
38	12	2025	12718	01C4	PCS	57198144-268303-12718-1	1	3	22/12/2025 13:18:45	22/12/2025 15:16:00	INTERNA;NAO PROGRAMADA;MEIO AMBIENTE;ARVORE OU VEGETACAO	380	1	34688	1,95	Picos
38	12	2025	17275	01Y5	TSA	57061680-198893-17275-1	1	3	23/12/2025 19:56:46	24/12/2025 16:48:00	INTERNA;NAO PROGRAMADA;PROPRIAS DO SISTEMA;FALHA DE MATERIAL OU EQUIPAMENTO	380	1	41478	20,85	Teresina
38	12	2025	15677	01P4	PTY	57198010-268169-15677-1	1	3	23/12/2025 14:22:30	23/12/2025 14:39:30	INTERNA;NAO PROGRAMADA;TERCEIROS;OBJETO NA REDE	380	1	65650	0,28	Teresina
38	12	2025	17267	01S3	PID	57048928-186141-17267-1	1	3	22/12/2025 21:12:03	23/12/2025 18:35:00	INTERNA;NAO PROGRAMADA;PROPRIAS DO SISTEMA;FALHA DE MATERIAL OU EQUIPAMENTO	380	1	41895	21,38	Teresina
38	12	2025	17245	01C3	BOJ	57045721-182934-17245-1	1	3	22/12/2025 16:08:17	23/12/2025 07:23:00	INTERNA;NAO PROGRAMADA;PROPRIAS DO SISTEMA;FALHA DE MATERIAL OU EQUIPAMENTO	380	1	18047	15,25	Bom Jesus
38	12	2025	12715	09F8	GBS	57041346-178559-12715-1	1	3	22/12/2025 07:06:29	22/12/2025 13:58:00	INTERNA;NAO PROGRAMADA;MEIO AMBIENTE;DESCARGA ATMOSFERICA	380	4	30435	27,43	Gilbués
38	12	2025	17245	01C2	BOJ	57052877-190090-17245-1	1	3	23/12/2025 07:08:27	23/12/2025 12:13:00	INTERNA;NAO PROGRAMADA;PROPRIAS DO SISTEMA;FALHA DE MATERIAL OU EQUIPAMENTO	380	1	18047	5,08	Bom Jesus
38	12	2025	17272	01K1	TBC	57044943-182156-17272-1	1	3	22/12/2025 14:49:45	22/12/2025 17:20:00	INTERNA;NAO PROGRAMADA;PROPRIAS DO SISTEMA;FALHA DE MATERIAL OU EQUIPAMENTO	13800	648	55010	1.622,70	Teresina
38	12	2025	17262	01C3	MBA	57049047-186260-17262-1	1	3	23/12/2025 06:45:40	23/12/2025 08:30:00	INTERNA;NAO PROGRAMADA;MEIO AMBIENTE;ARVORE OU VEGETACAO	13800	100	6420	173,89	Teresina
38	12	2025	15677	01P4	PTY	57198092-268251-15677-1	1	3	23/12/2025 14:07:06	23/12/2025 14:34:00	INTERNA;NAO PROGRAMADA;TERCEIROS;OBJETO NA REDE	380	1	65650	0,45	Teresina
38	12	2025	15678	01C8	RNA	57033911-171124-15678-1	1	3	21/12/2025 11:09:56	21/12/2025 21:33:00	INTERNA;NAO PROGRAMADA;PROPRIAS DO SISTEMA;FALHA DE MATERIAL OU EQUIPAMENTO	380	1	53287	10,38	Teresina
38	12	2025	17278	09W3	URD	57164889-34482-17278-1	1	3	21/12/2025 15:26:40	21/12/2025 15:54:01	INTERNA;NAO PROGRAMADA;MEIO AMBIENTE;ARVORE OU VEGETACAO	380	1	12499	0,46	Uruçuí
38	12	2025	17268	09M1	RDG	57046718-183931-17268-7	1	3	22/12/2025 17:39:04	22/12/2025 21:45:14	INTERNA;NAO PROGRAMADA;MEIO AMBIENTE;DESCARGA ATMOSFERICA	34500	92	4408	377,46	Monte Alegre do Piauí
38	12	2025	15677	01P2	PTY	57106021-243231-15677-1	1	3	23/12/2025 19:48:26	23/12/2025 20:15:47	INTERNA;NAO PROGRAMADA;PROPRIAS DO SISTEMA;FALHA DE MATERIAL OU EQUIPAMENTO	380	1	65650	0,46	José de Freitas
38	12	2025	12696	01C3	MAV	57048100-185313-12696-1	1	3	22/12/2025 19:22:09	22/12/2025 22:09:49	INTERNA;NAO PROGRAMADA;PROPRIAS DO SISTEMA;NAO IDENTIFICADA	13800	327	10618	913,78	Miguel Alves
38	12	2025	17272	01K1	TBC	57035599-172812-17272-1	1	3	21/12/2025 16:12:19	21/12/2025 20:40:00	INTERNA;NAO PROGRAMADA;MEIO AMBIENTE;DESCARGA ATMOSFERICA	380	36	55010	160,61	Teresina
38	12	2025	15677	01P8	PTY	57043493-180706-15677-1	1	3	22/12/2025 11:56:41	22/12/2025 16:10:00	INTERNA;NAO PROGRAMADA;PROPRIAS DO SISTEMA;FALHA DE MATERIAL OU EQUIPAMENTO	380	1	65650	4,22	Teresina
38	12	2025	12718	01C4	PCS	57198178-268337-12718-1	1	3	22/12/2025 15:20:16	22/12/2025 15:28:36	INTERNA;NAO PROGRAMADA;MEIO AMBIENTE;ARVORE OU VEGETACAO	380	1	34688	0,14	Picos
38	12	2025	17276	01C2	UNO	57175989-270227-17276-1	1	3	23/12/2025 06:11:25	23/12/2025 14:47:00	INTERNA;NAO PROGRAMADA;PROPRIAS DO SISTEMA;FALHA DE MATERIAL OU EQUIPAMENTO	380	1	19376	8,59	União
38	12	2025	12718	01C2	PCS	57114857-252067-12718-1	1	3	21/12/2025 19:08:18	21/12/2025 19:35:39	INTERNA;NAO PROGRAMADA;TERCEIROS;OBJETO NA REDE	380	1	34688	0,46	Picos
38	12	2025	17245	01C1	BOJ	57056811-194024-17245-1	1	3	23/12/2025 12:02:37	23/12/2025 15:48:00	INTERNA;NAO PROGRAMADA;PROPRIAS DO SISTEMA;FALHA DE MATERIAL OU EQUIPAMENTO	380	1	18047	3,76	Bom Jesus
38	12	2025	12715	09M1	RDG	57198006-268165-12715-1	1	3	22/12/2025 17:50:07	23/12/2025 13:12:00	INTERNA;NAO PROGRAMADA;MEIO AMBIENTE;DESCARGA ATMOSFERICA	380	1	30435	19,36	Monte Alegre do Piauí
38	12	2025	17242	01C1	BAS	57032581-169794-17242-1	1	3	21/12/2025 07:36:42	21/12/2025 09:26:00	INTERNA;NAO PROGRAMADA;PROPRIAS DO SISTEMA;FALHA DE MATERIAL OU EQUIPAMENTO	380	1	24892	1,82	Barras
38	12	2025	17272	01L7	SAT	57057506-194719-17272-1	1	3	23/12/2025 16:19:22	23/12/2025 16:40:00	INTERNA;NAO PROGRAMADA;PROPRIAS DO SISTEMA;FALHA DE MATERIAL OU EQUIPAMENTO	380	1	55010	0,34	Teresina
38	12	2025	12703	01P2	PMR	57030799-168012-12703-2	1	3	21/12/2025 00:45:38	21/12/2025 12:45:21	INTERNA;NAO PROGRAMADA;MEIO AMBIENTE;ARVORE OU VEGETACAO	13800	3	58835	35,99	Palmeirais
38	12	2025	17275	01Y5	TSA	57032757-169970-17275-1	1	3	21/12/2025 08:06:56	21/12/2025 22:17:00	INTERNA;NAO PROGRAMADA;PROPRIAS DO SISTEMA;FALHA DE MATERIAL OU EQUIPAMENTO	380	1	41478	14,17	Teresina
38	12	2025	17262	01C1	MBA	57061059-198272-17262-1	1	3	23/12/2025 18:52:15	23/12/2025 20:08:00	INTERNA;NAO PROGRAMADA;PROPRIAS DO SISTEMA;FALHA DE MATERIAL OU EQUIPAMENTO	380	1	6420	1,26	União
38	12	2025	12716	09F2	SRO	57043317-180530-12716-1	1	3	22/12/2025 09:10:28	22/12/2025 17:38:20	INTERNA;NAO PROGRAMADA;TERCEIROS;OBJETO NA REDE	34500	5	55828	42,32	São Lourenço do Piauí
38	12	2025	17268	01C1	RDG	57096202-233412-17268-1	1	3	23/12/2025 05:43:24	23/12/2025 05:51:52	INTERNA;NAO PROGRAMADA;PROPRIAS DO SISTEMA;FALHA DE MATERIAL OU EQUIPAMENTO	380	1	4408	0,14	Redenção do Gurguéia
38	12	2025	12720	01N2	BIG	57045351-182564-12720-1	1	3	22/12/2025 12:43:45	23/12/2025 17:33:00	INTERNA;NAO PROGRAMADA;PROPRIAS DO SISTEMA;FALHA DE MATERIAL OU EQUIPAMENTO	380	1	22985	28,82	Inhuma

RELATÓRIO DE INTERRUÇÃO EM SITUAÇÃO DE EMERGÊNCIA ISE 05 12.2025



38	12	2025	17276	01C2	UNO	57056404-193617-17276-1	1	3	23/12/2025 05:52:01	23/12/2025 14:18:00	INTERNA;NAO PROGRAMADA;PROPRIAS DO SISTEMA;NAO IDENTIFICADA	13800	92	19376	775,84	Lagoa Alegre
38	12	2025	12715	01C2	CRT	57057976-195189-12715-1	1	3	23/12/2025 14:08:26	23/12/2025 15:11:00	INTERNA;NAO PROGRAMADA;PROPRIAS DO SISTEMA;FALHA DE MATERIAL OU EQUIPAMENTO	380	1	30435	1,04	Corrente
38	12	2025	17259	01C2	JFR	57056871-194084-17259-1	1	3	23/12/2025 09:58:46	23/12/2025 14:39:00	INTERNA;NAO PROGRAMADA;PROPRIAS DO SISTEMA;FALHA DE MATERIAL OU EQUIPAMENTO	13800	29	18469	135,45	Altos
38	12	2025	17260	01M3	JUN	57082440-219650-17260-1	1	3	21/12/2025 19:11:57	21/12/2025 19:39:18	INTERNA;NAO PROGRAMADA;PROPRIAS DO SISTEMA;NAO IDENTIFICADA	380	1	55373	0,46	Picos
38	12	2025	17272	01K1	TBC	57032206-270131-17272-1	1	3	21/12/2025 06:27:08	21/12/2025 12:23:00	INTERNA;NAO PROGRAMADA;PROPRIAS DO SISTEMA;FALHA DE MATERIAL OU EQUIPAMENTO	380	1	55010	5,93	Teresina
38	12	2025	17260	01M3	JUN	57082434-219644-17260-1	1	3	21/12/2025 20:16:14	21/12/2025 20:43:35	INTERNA;NAO PROGRAMADA;PROPRIAS DO SISTEMA;NAO IDENTIFICADA	380	1	55373	0,46	Picos
38	12	2025	17275	01Y4	TSA	57043697-180910-17275-1	1	3	22/12/2025 12:22:53	22/12/2025 16:35:00	INTERNA;NAO PROGRAMADA;PROPRIAS DO SISTEMA;FALHA DE MATERIAL OU EQUIPAMENTO	380	1	41478	4,20	Teresina
38	12	2025	17244	01N1	CRI	57057507-194720-17244-1	1	3	23/12/2025 13:20:15	24/12/2025 06:52:00	INTERNA;NAO PROGRAMADA;PROPRIAS DO SISTEMA;FALHA DE MATERIAL OU EQUIPAMENTO	380	1	8317	17,53	Cristino Castro
38	12	2025	17239	01C4	ATS	57043845-181058-17239-1	1	3	22/12/2025 12:40:27	22/12/2025 19:39:40	INTERNA;NAO PROGRAMADA;MEIO AMBIENTE;ARVORE OU VEGETACAO	380	16	26635	111,79	Altos
38	12	2025	12703	01P1	PMR	57042207-179420-12703-1	1	3	22/12/2025 07:14:03	23/12/2025 11:02:00	INTERNA;NAO PROGRAMADA;MEIO AMBIENTE;ARVORE OU VEGETACAO	13800	33	58835	917,37	Palmeirais
38	12	2025	12703	01C3	SPP	57040864-178077-12703-1	1	3	22/12/2025 13:15:06	22/12/2025 14:58:00	INTERNA;NAO PROGRAMADA;MEIO AMBIENTE;DESCARGA ATMOSFERICA	13800	317	58835	543,66	Passagem Franca do Piauí
38	12	2025	17275	01Y1	TSA	57049100-186313-17275-1	1	3	22/12/2025 15:54:57	23/12/2025 10:07:00	INTERNA;NAO PROGRAMADA;MEIO AMBIENTE;ARVORE OU VEGETACAO	380	1	41478	18,20	Teresina
38	12	2025	17263	01Z3	NZA	57033197-170410-17263-1	1	3	21/12/2025 09:15:39	21/12/2025 20:27:00	INTERNA;NAO PROGRAMADA;MEIO AMBIENTE;ARVORE OU VEGETACAO	13800	12	7302	134,27	Demerval Lobão
38	12	2025	12703	01C1	SPP	57058705-195918-12703-1	1	3	23/12/2025 14:59:13	23/12/2025 17:00:00	INTERNA;NAO PROGRAMADA;PROPRIAS DO SISTEMA;FALHA DE MATERIAL OU EQUIPAMENTO	380	1	58835	2,01	Água Branca
38	12	2025	12718	01C2	PCS	57114868-252078-12718-1	1	3	21/12/2025 19:25:48	21/12/2025 19:53:09	INTERNA;NAO PROGRAMADA;TERCEIROS;OBJETO NA REDE	380	1	34688	0,46	Picos
38	12	2025	17267	01S5	PID	57048732-185945-17267-1	1	3	22/12/2025 20:44:27	23/12/2025 10:08:00	INTERNA;NAO PROGRAMADA;PROPRIAS DO SISTEMA;FALHA DE MATERIAL OU EQUIPAMENTO	380	1	41895	13,39	Teresina
38	12	2025	12703	01P1	PMR	57034281-171494-12703-1	1	3	21/12/2025 07:51:53	21/12/2025 08:04:35	INTERNA;NAO PROGRAMADA;MEIO AMBIENTE;ARVORE OU VEGETACAO	380	1	58835	0,21	Palmeirais
38	12	2025	12703	01C3	SPP	57033028-170241-12703-3	1	3	21/12/2025 08:41:33	21/12/2025 10:44:37	INTERNA;NAO PROGRAMADA;MEIO AMBIENTE;ARVORE OU VEGETACAO	13800	1457	58835	2.988,47	São Pedro do Piauí
38	12	2025	15677	01P9	PTY	57042882-180095-15677-1	1	3	22/12/2025 09:18:45	22/12/2025 15:44:00	INTERNA;NAO PROGRAMADA;PROPRIAS DO SISTEMA;FALHA DE MATERIAL OU EQUIPAMENTO	380	1	65650	6,42	Teresina
38	12	2025	17272	01L1	SAT	57198002-268161-17272-1	1	3	22/12/2025 19:44:31	22/12/2025 19:52:59	INTERNA;NAO PROGRAMADA;PROPRIAS DO SISTEMA;FALHA DE MATERIAL OU EQUIPAMENTO	380	1	55010	0,14	Teresina
38	12	2025	17267	01S7	PID	57044782-181995-17267-1	1	3	22/12/2025 14:31:20	22/12/2025 17:52:00	INTERNA;NAO PROGRAMADA;PROPRIAS DO SISTEMA;FALHA DE MATERIAL OU EQUIPAMENTO	380	1	41895	3,34	Teresina
38	12	2025	17272	01L1	SAT	57197992-268151-17272-1	1	3	22/12/2025 19:52:07	22/12/2025 20:00:35	INTERNA;NAO PROGRAMADA;PROPRIAS DO SISTEMA;FALHA DE MATERIAL OU EQUIPAMENTO	380	1	55010	0,14	Teresina
38	12	2025	15678	01C7	RNA	57197957-268116-15678-1	1	3	22/12/2025 16:24:47	23/12/2025 01:48:00	INTERNA;NAO PROGRAMADA;MEIO AMBIENTE;ARVORE OU VEGETACAO	380	1	53287	9,39	Teresina
38	12	2025	15677	01P4	PTY	57198045-268204-15677-1	1	3	23/12/2025 13:54:24	23/12/2025 14:34:00	INTERNA;NAO PROGRAMADA;TERCEIROS;OBJETO NA REDE	380	1	65650	0,66	Teresina
38	12	2025	15681	01X1	JCK	57045427-182640-15681-1	1	3	22/12/2025 15:38:03	22/12/2025 18:07:00	INTERNA;NAO PROGRAMADA;MEIO AMBIENTE;ARVORE OU VEGETACAO	380	112	22689	278,04	Teresina
38	12	2025	17242	01C4	BAS	57053063-190276-17242-1	1	3	23/12/2025 06:52:56	23/12/2025 14:41:00	INTERNA;NAO PROGRAMADA;MEIO AMBIENTE;ARVORE OU VEGETACAO	380	50	24892	390,06	Barras
38	12	2025	12715	01C2	CRT	57059019-196232-12715-1	1	3	23/12/2025 15:26:06	23/12/2025 18:05:00	INTERNA;NAO PROGRAMADA;PROPRIAS DO SISTEMA;FALHA DE MATERIAL OU EQUIPAMENTO	380	1	30435	2,65	Corrente
38	12	2025	17265	01C1	EBV	57117939-255146-17265-1	1	3	21/12/2025 07:11:47	21/12/2025 07:20:15	INTERNA;NAO PROGRAMADA;PROPRIAS DO SISTEMA;FALHA DE MATERIAL OU EQUIPAMENTO	380	1	22901	0,14	Elesbão Veloso
38	12	2025	17260	09F3	JUN	57043358-180571-17260-1	1	3	22/12/2025 12:09:17	22/12/2025 15:52:52	INTERNA;NAO PROGRAMADA;MEIO AMBIENTE;DESCARGA ATMOSFERICA	34500	558	55373	2.079,32	Monsenhor Hipólito
38	12	2025	17260	01M2	JUN	57036160-173373-17260-2	1	3	21/12/2025 17:24:35	21/12/2025 19:06:59	INTERNA;NAO PROGRAMADA;PROPRIAS DO SISTEMA;FALHA DE MATERIAL OU EQUIPAMENTO	13800	1556	55373	2.655,57	Picos
38	12	2025	17272	01L9	SAT	57061100-198313-17272-1	1	3	23/12/2025 18:56:41	24/12/2025 09:52:00	INTERNA;NAO PROGRAMADA;PROPRIAS DO SISTEMA;FALHA DE MATERIAL OU EQUIPAMENTO	380	1	55010	14,92	Teresina
38	12	2025	17260	01M3	JUN	57082442-219652-17260-1	1	3	21/12/2025 23:13:07	21/12/2025 23:40:28	INTERNA;NAO PROGRAMADA;PROPRIAS DO SISTEMA;NAO IDENTIFICADA	380	1	55373	0,46	Picos
38	12	2025	12690	01C3	MTO	57053434-190647-12690-1	1	3	23/12/2025 07:52:24	23/12/2025 08:05:06	INTERNA;NAO PROGRAMADA;MEIO AMBIENTE;ARVORE OU VEGETACAO	380	1	21469	0,21	Miguel Alves
38	12	2025	17275	01S1	PID	57048489-185702-17275-1	1	3	22/12/2025 20:13:49	23/12/2025 10:35:00	INTERNA;NAO PROGRAMADA;PROPRIAS DO SISTEMA;FALHA DE MATERIAL OU EQUIPAMENTO	380	1	41478	14,35	Teresina
38	12	2025	17260	01M3	JUN	57082412-219622-17260-1	1	3	21/12/2025 20:02:20	21/12/2025 20:29:41	INTERNA;NAO PROGRAMADA;PROPRIAS DO SISTEMA;NAO IDENTIFICADA	380	1	55373	0,46	Picos
38	12	2025	17263	01Z4	NZA	57046368-183581-17263-1	1	3	22/12/2025 17:09:43	23/12/2025 11:06:00	INTERNA;NAO PROGRAMADA;PROPRIAS DO SISTEMA;FALHA DE MATERIAL OU EQUIPAMENTO	380	1	7302	17,94	Nazária
38	12	2025	12703	01C3	SPP	57056499-193712-12703-1	1	3	23/12/2025 09:39:19	23/12/2025 17:21:00	INTERNA;NAO PROGRAMADA;MEIO AMBIENTE;ARVORE OU VEGETACAO	13800	63	58835	484,77	Barro Duro
38	12	2025	12718	01C4	PCS	57198146-268305-12718-1	1	3	21/12/2025 22:33:11	22/12/2025 15:16:00	INTERNA;NAO PROGRAMADA;MEIO AMBIENTE;ARVORE OU VEGETACAO	380	1	34688	16,71	Picos
38	12	2025	15677	01P9	PTY	57038539-175752-15677-1	1	3	21/12/2025 23:02:26	22/12/2025 01:48:00	INTERNA;NAO PROGRAMADA;TERCEIROS;OBJETO NA REDE	380	267	65650	736,77	Teresina

RELATÓRIO DE INTERRUÇÃO EM SITUAÇÃO DE EMERGÊNCIA ISE 05 12.2025



38	12	2025	17261	01V5	MCU	57064298-201511-17261-1	1	3	24/12/2025 04:47:33	25/12/2025 12:00:00	INTERNA;NAO PROGRAMADA;PROPRIAS DO SISTEMA;FALHA DE MATERIAL OU EQUIPAMENTO	380	1	20023	31,21	Teresina
38	12	2025	17239	01C4	ATS	57061064-198277-17239-1	1	3	23/12/2025 18:53:10	23/12/2025 21:44:00	INTERNA;NAO PROGRAMADA;PROPRIAS DO SISTEMA;FALHA DE MATERIAL OU EQUIPAMENTO	380	1	26635	2,85	Altos
38	12	2025	17275	01S1	PID	57048828-186041-17275-1	1	3	22/12/2025 19:35:47	23/12/2025 11:27:00	INTERNA;NAO PROGRAMADA;PROPRIAS DO SISTEMA;FALHA DE MATERIAL OU EQUIPAMENTO	380	1	41478	15,85	Teresina
38	12	2025	12718	01M2	JUN	57036160-173373-12718-3	1	3	21/12/2025 17:24:35	22/12/2025 02:06:00	INTERNA;NAO PROGRAMADA;PROPRIAS DO SISTEMA;FALHA DE MATERIAL OU EQUIPAMENTO	13800	76	34688	660,46	Picos
38	12	2025	15677	01P2	PTY	57191556-61149-15677-1	1	3	23/12/2025 17:13:52	23/12/2025 17:41:13	INTERNA;NAO PROGRAMADA;TERCEIROS;OBJETO NA REDE	380	1	65650	0,46	José de Freitas
38	12	2025	15678	01C3	RNA	57059744-196957-15678-1	1	3	23/12/2025 16:36:44	23/12/2025 17:33:00	INTERNA;NAO PROGRAMADA;PROPRIAS DO SISTEMA;FALHA DE MATERIAL OU EQUIPAMENTO	380	1	53287	0,94	Teresina
38	12	2025	17272	01L3	SAT	57046202-183415-17272-1	1	3	22/12/2025 16:48:58	23/12/2025 11:16:00	INTERNA;NAO PROGRAMADA;PROPRIAS DO SISTEMA;FALHA DE MATERIAL OU EQUIPAMENTO	380	1	55010	18,45	Teresina
38	12	2025	12696	01C2	MAV	57201359-69067-12696-1	1	3	22/12/2025 10:03:03	23/12/2025 08:35:00	INTERNA;NAO PROGRAMADA;TERCEIROS;OBJETO NA REDE	380	1	10618	22,53	Miguel Alves
38	12	2025	12703	01C3	SPP	57035177-172390-12703-1	1	3	21/12/2025 15:00:29	21/12/2025 19:11:00	INTERNA;NAO PROGRAMADA;MEIO AMBIENTE;DESCARGA ATMOSFERICA	380	30	58835	125,26	Barro Duro
38	12	2025	12718	01C3	PCS	57043950-181163-12718-1	1	3	22/12/2025 12:51:57	22/12/2025 16:44:09	INTERNA;NAO PROGRAMADA;MEIO AMBIENTE;DESCARGA ATMOSFERICA	380	32	34688	123,84	Picos
38	12	2025	17239	01C1	ATS	57056890-194103-17239-1	1	3	23/12/2025 12:24:22	23/12/2025 18:05:00	INTERNA;NAO PROGRAMADA;PROPRIAS DO SISTEMA;FALHA DE MATERIAL OU EQUIPAMENTO	380	1	26635	5,68	Altos
38	12	2025	15678	01C2	RNA	57198214-268373-15678-1	1	3	21/12/2025 09:00:59	21/12/2025 10:34:00	INTERNA;NAO PROGRAMADA;PROPRIAS DO SISTEMA;FALHA DE MATERIAL OU EQUIPAMENTO	380	1	53287	1,55	Teresina
38	12	2025	12696	01C2	MAV	57201358-69066-12696-1	1	3	22/12/2025 10:03:03	23/12/2025 08:35:00	INTERNA;NAO PROGRAMADA;TERCEIROS;OBJETO NA REDE	380	1	10618	22,53	Miguel Alves
38	12	2025	17260	01M7	JUN	57176060-45653-17260-1	1	3	21/12/2025 19:06:46	21/12/2025 19:34:07	INTERNA;NAO PROGRAMADA;PROPRIAS DO SISTEMA;FALHA DE MATERIAL OU EQUIPAMENTO	380	1	55373	0,46	Picos
38	12	2025	17243	01C2	CPM	57059414-196627-17243-1	1	3	23/12/2025 16:01:01	23/12/2025 20:12:00	INTERNA;NAO PROGRAMADA;MEIO AMBIENTE;DESCARGA ATMOSFERICA	380	6	43481	25,10	Jatobá do Piauí
38	12	2025	17272	01K1	TBC	57044943-182156-17272-2	1	3	22/12/2025 14:49:45	22/12/2025 16:47:34	INTERNA;NAO PROGRAMADA;PROPRIAS DO SISTEMA;FALHA DE MATERIAL OU EQUIPAMENTO	13800	788	55010	1.547,33	Teresina
38	12	2025	12718	01C2	PCS	57042257-179470-12718-1	1	3	22/12/2025 09:27:06	22/12/2025 15:51:00	INTERNA;NAO PROGRAMADA;MEIO AMBIENTE;DESCARGA ATMOSFERICA	380	8	34688	51,19	Picos
38	12	2025	17243	01C3	CPM	57083668-220878-17243-1	1	3	22/12/2025 10:48:11	22/12/2025 11:15:32	INTERNA;NAO PROGRAMADA;PROPRIAS DO SISTEMA;FALHA DE MATERIAL OU EQUIPAMENTO	380	1	43481	0,46	Campo Maior
38	12	2025	17245	01C2	BOJ	57143735-13329-17245-1	1	3	23/12/2025 07:08:27	23/12/2025 12:13:00	INTERNA;NAO PROGRAMADA;PROPRIAS DO SISTEMA;FALHA DE MATERIAL OU EQUIPAMENTO	380	1	18047	5,08	Bom Jesus
38	12	2025	12718	01C2	PCS	57114864-252074-12718-1	1	3	21/12/2025 19:19:26	21/12/2025 19:46:47	INTERNA;NAO PROGRAMADA;TERCEIROS;OBJETO NA REDE	380	1	34688	0,46	Picos
38	12	2025	17239	01C2	ATS	57053152-190365-17239-1	1	3	23/12/2025 06:46:39	23/12/2025 11:40:00	INTERNA;NAO PROGRAMADA;MEIO AMBIENTE;ARVORE OU VEGETACAO	13800	386	26635	1.887,22	Altos
38	12	2025	12715	09F7	GBS	57197924-268083-12715-1	1	3	23/12/2025 13:01:44	23/12/2025 17:03:00	INTERNA;NAO PROGRAMADA;MEIO AMBIENTE;ARVORE OU VEGETACAO	380	1	30435	4,02	Monte Alegre do Piauí
38	12	2025	15677	01P4	PTY	57198067-268226-15677-1	1	3	23/12/2025 10:55:28	23/12/2025 14:34:00	INTERNA;NAO PROGRAMADA;TERCEIROS;OBJETO NA REDE	380	1	65650	3,64	Teresina
38	12	2025	17260	01M3	JUN	57036264-173477-17260-1	1	3	21/12/2025 17:20:19	22/12/2025 16:06:00	INTERNA;NAO PROGRAMADA;TERCEIROS;OBJETO NA REDE	380	120	55373	2.731,37	Picos
38	12	2025	17239	01C2	ATS	57056496-193709-17239-1	1	3	23/12/2025 11:31:07	23/12/2025 18:28:00	INTERNA;NAO PROGRAMADA;PROPRIAS DO SISTEMA;FALHA DE MATERIAL OU EQUIPAMENTO	380	1	26635	6,95	Altos
38	12	2025	17275	01Y4	TSA	57044951-182164-17275-1	1	3	22/12/2025 14:51:46	23/12/2025 05:08:00	INTERNA;NAO PROGRAMADA;MEIO AMBIENTE;ARVORE OU VEGETACAO	380	181	41478	2.582,97	Teresina
38	12	2025	15678	01C8	RNA	57054337-191550-15678-1	1	3	23/12/2025 08:56:18	24/12/2025 18:04:00	INTERNA;NAO PROGRAMADA;PROPRIAS DO SISTEMA;FALHA DE MATERIAL OU EQUIPAMENTO	380	1	53287	33,13	Teresina
38	12	2025	12703	01C1	RGN	57033919-171132-12703-1	1	3	21/12/2025 10:41:30	21/12/2025 12:49:00	INTERNA;NAO PROGRAMADA;MEIO AMBIENTE;ARVORE OU VEGETACAO	13800	43	58835	91,38	Regeneração
38	12	2025	17272	01K1	TBC	57055947-193160-17272-1	1	3	23/12/2025 10:44:00	23/12/2025 15:31:00	INTERNA;NAO PROGRAMADA;MEIO AMBIENTE;ARVORE OU VEGETACAO	380	1	55010	4,78	Teresina
38	12	2025	17260	01M3	JUN	57045766-182979-17260-1	1	3	21/12/2025 17:51:16	23/12/2025 15:48:00	INTERNA;NAO PROGRAMADA;PROPRIAS DO SISTEMA;FALHA DE MATERIAL OU EQUIPAMENTO	380	1	55373	45,95	Picos
38	12	2025	12715	09S1	CRT	57032304-169517-12715-3	1	3	21/12/2025 06:48:33	21/12/2025 15:30:00	INTERNA;NAO PROGRAMADA;TERCEIROS;OBJETO NA REDE	34500	9	30435	78,22	Corrente
38	12	2025	12703	01C1	RGN	57033439-170652-12703-1	1	3	21/12/2025 09:24:20	21/12/2025 12:07:00	INTERNA;NAO PROGRAMADA;MEIO AMBIENTE;ARVORE OU VEGETACAO	380	183	58835	496,13	Regeneração
38	12	2025	17275	01V1	MCU	57052863-190076-17275-1	1	3	23/12/2025 07:09:50	23/12/2025 09:20:00	INTERNA;NAO PROGRAMADA;PROPRIAS DO SISTEMA;FALHA DE MATERIAL OU EQUIPAMENTO	380	1	41478	2,17	Teresina
38	12	2025	17260	01M6	JUN	57054951-192164-17260-1	1	3	23/12/2025 06:11:14	23/12/2025 10:56:00	INTERNA;NAO PROGRAMADA;PROPRIAS DO SISTEMA;FALHA DE MATERIAL OU EQUIPAMENTO	13800	139	55373	659,71	São João da Canabrava
38	12	2025	17277	01C1	PTA	57060405-197618-17277-1	1	3	23/12/2025 17:49:19	24/12/2025 17:36:00	INTERNA;NAO PROGRAMADA;MEIO AMBIENTE;ARVORE OU VEGETACAO	13800	4	3327	95,11	Porto Alegre do Piauí
38	12	2025	12718	01C2	PCS	57114920-252130-12718-1	1	3	21/12/2025 18:50:51	21/12/2025 19:18:12	INTERNA;NAO PROGRAMADA;TERCEIROS;OBJETO NA REDE	380	1	34688	0,46	Picos
38	12	2025	17275	01Y1	TSA	57054413-191626-17275-1	1	3	23/12/2025 09:01:28	23/12/2025 10:35:00	INTERNA;NAO PROGRAMADA;PROPRIAS DO SISTEMA;FALHA DE MATERIAL OU EQUIPAMENTO	380	1	41478	1,56	Teresina
38	12	2025	17276	01C3	UNO	57055354-192567-17276-1	1	3	23/12/2025 08:48:17	23/12/2025 18:20:00	INTERNA;NAO PROGRAMADA;PROPRIAS DO SISTEMA;FALHA DE MATERIAL OU EQUIPAMENTO	13800	148	19376	1.410,23	União
38	12	2025	17252	01W1	DML	57032056-169269-17252-1	1	3	21/12/2025 05:54:34	21/12/2025 09:39:18	INTERNA;NAO PROGRAMADA;MEIO AMBIENTE;DESCARGA ATMOSFERICA	13800	603	11330	2.258,57	Demerval Lobão

RELATÓRIO DE INTERRUPÇÃO EM SITUAÇÃO DE EMERGÊNCIA ISE 05 12.2025



38	12	2025	15677	01P4	PTY	57198091-268250-15677-1	1	3	23/12/2025 13:53:49	23/12/2025 14:34:00	INTERNA;NAO PROGRAMADA;TERCEIROS;OBJETO NA REDE	380	1	65650	0,67	Teresina
38	12	2025	12718	01C2	PCS	57114897-252107-12718-1	1	3	21/12/2025 17:43:03	21/12/2025 18:10:24	INTERNA;NAO PROGRAMADA;TERCEIROS;OBJETO NA REDE	380	1	34688	0,46	Picos
38	12	2025	12703	01P3	PMR	57033084-170297-12703-1	1	3	21/12/2025 08:57:24	21/12/2025 17:30:00	INTERNA;NAO PROGRAMADA;PROPRIAS DO SISTEMA;FALHA DE MATERIAL OU EQUIPAMENTO	380	1	58835	8,54	Palmeirais
38	12	2025	15677	01P4	PTY	57198025-268184-15677-1	1	3	23/12/2025 14:14:39	23/12/2025 14:34:00	INTERNA;NAO PROGRAMADA;TERCEIROS;OBJETO NA REDE	380	1	65650	0,32	Teresina
38	12	2025	17275	01Y1	TSA	57048127-185340-17275-1	1	3	22/12/2025 18:09:08	23/12/2025 05:10:00	INTERNA;NAO PROGRAMADA;PROPRIAS DO SISTEMA;FALHA DE MATERIAL OU EQUIPAMENTO	380	1	41478	11,01	Teresina
38	12	2025	17262	01C3	MBA	57048811-186024-17262-1	1	3	22/12/2025 20:52:28	23/12/2025 10:24:00	INTERNA;NAO PROGRAMADA;PROPRIAS DO SISTEMA;FALHA DE MATERIAL OU EQUIPAMENTO	380	1	6420	13,53	Teresina
38	12	2025	12718	01C6	PCS	57054913-192126-12718-1	1	3	23/12/2025 09:31:47	23/12/2025 15:19:00	INTERNA;NAO PROGRAMADA;PROPRIAS DO SISTEMA;FALHA DE MATERIAL OU EQUIPAMENTO	380	1	34688	5,79	Picos
38	12	2025	17260	01M3	JUN	57082404-219614-17260-1	1	3	21/12/2025 22:16:24	21/12/2025 22:43:45	INTERNA;NAO PROGRAMADA;PROPRIAS DO SISTEMA;NAO IDENTIFICADA	380	1	55373	0,46	Picos
38	12	2025	12718	01C2	PCS	57036927-174140-12718-1	1	3	21/12/2025 17:55:53	22/12/2025 15:19:00	INTERNA;NAO PROGRAMADA;MEIO AMBIENTE;ARVORE OU VEGETACAO	380	440	34688	9.409,52	Picos
38	12	2025	17260	01M6	JUN	57054544-191757-17260-1	1	3	23/12/2025 08:59:38	23/12/2025 16:22:00	INTERNA;NAO PROGRAMADA;PROPRIAS DO SISTEMA;FALHA DE MATERIAL OU EQUIPAMENTO	13800	58	55373	427,62	São João da Canabrava
38	12	2025	17243	01C4	CPM	57034271-171484-17243-1	1	3	21/12/2025 12:11:08	21/12/2025 13:34:00	INTERNA;NAO PROGRAMADA;PROPRIAS DO SISTEMA;FALHA DE MATERIAL OU EQUIPAMENTO	380	1	43481	1,38	Nossa Senhora de Nazaré
38	12	2025	12703	01C3	SPP	57056826-194039-12703-1	1	3	23/12/2025 08:43:44	23/12/2025 15:53:00	INTERNA;NAO PROGRAMADA;MEIO AMBIENTE;DESCARGA ATMOSFERICA	380	45	58835	321,95	Passagem Franca do Piauí
38	12	2025	17263	01Z1	NZA	57041573-178786-17263-1	1	3	22/12/2025 08:24:03	22/12/2025 11:20:00	INTERNA;NAO PROGRAMADA;PROPRIAS DO SISTEMA;FALHA DE MATERIAL OU EQUIPAMENTO	380	1	7302	2,93	Teresina
38	12	2025	15677	01P4	PTY	57198063-268222-15677-1	1	3	23/12/2025 13:09:58	23/12/2025 14:34:00	INTERNA;NAO PROGRAMADA;TERCEIROS;OBJETO NA REDE	380	1	65650	1,40	Teresina
38	12	2025	12715	01C1	CRT	57058041-195254-12715-1	1	3	23/12/2025 14:12:45	23/12/2025 19:57:00	INTERNA;NAO PROGRAMADA;MEIO AMBIENTE;ARVORE OU VEGETACAO	380	1	30435	5,74	Corrente
38	12	2025	17262	01C4	MBA	57052646-189859-17262-2	1	3	23/12/2025 06:44:07	23/12/2025 08:17:31	INTERNA;NAO PROGRAMADA;PROPRIAS DO SISTEMA;FALHA DE MATERIAL OU EQUIPAMENTO	13800	186	6420	289,54	Teresina
38	12	2025	17278	09W3	URD	57035349-172562-17278-1	1	3	22/12/2025 06:59:41	22/12/2025 11:20:00	INTERNA;NAO PROGRAMADA;MEIO AMBIENTE;ARVORE OU VEGETACAO	34500	9	12499	39,05	Uruçuí
38	12	2025	17253	01M1	ESP	57062202-199415-17253-3	1	3	23/12/2025 21:21:46	24/12/2025 10:30:00	INTERNA;NAO PROGRAMADA;PROPRIAS DO SISTEMA;FALHA DE MATERIAL OU EQUIPAMENTO	13800	14	17331	183,92	Teresina
38	12	2025	17272	01M1	ESP	57049045-186258-17272-1	1	3	22/12/2025 19:30:00	23/12/2025 02:25:33	INTERNA;NAO PROGRAMADA;MEIO AMBIENTE;ARVORE OU VEGETACAO	13800	4	55010	27,70	Teresina
38	12	2025	15678	01C6	RNA	57047826-185039-15678-1	1	3	22/12/2025 19:11:50	23/12/2025 00:47:00	INTERNA;NAO PROGRAMADA;MEIO AMBIENTE;ARVORE OU VEGETACAO	380	184	53287	1.027,84	Teresina
38	12	2025	17253	01M1	ESP	57061305-198518-17253-1	1	3	23/12/2025 12:40:10	24/12/2025 11:23:00	INTERNA;NAO PROGRAMADA;PROPRIAS DO SISTEMA;FALHA DE MATERIAL OU EQUIPAMENTO	380	1	17331	22,71	Teresina
38	12	2025	12708	01C6	OER	57033328-170541-12708-1	1	3	21/12/2025 09:37:07	22/12/2025 10:47:00	INTERNA;NAO PROGRAMADA;TERCEIROS;OBJETO NA REDE	380	6	28143	150,99	Santa Rosa do Piauí
38	12	2025	12703	01C2	SPP	57199057-269203-12703-1	1	3	21/12/2025 14:29:12	21/12/2025 14:37:32	INTERNA;NAO PROGRAMADA;MEIO AMBIENTE;DESCARGA ATMOSFERICA	380	1	58835	0,14	Hugo Napoleão
38	12	2025	15677	01P4	PTY	57198033-268192-15677-1	1	3	23/12/2025 10:29:25	23/12/2025 14:34:00	INTERNA;NAO PROGRAMADA;TERCEIROS;OBJETO NA REDE	380	1	65650	4,08	Teresina
38	12	2025	17276	01C1	UNO	57053978-191191-17276-1	1	3	23/12/2025 08:29:36	23/12/2025 15:27:00	INTERNA;NAO PROGRAMADA;PROPRIAS DO SISTEMA;FALHA DE MATERIAL OU EQUIPAMENTO	380	1	19376	6,96	União
38	12	2025	17260	01M5	JUN	57040290-177503-17260-1	1	3	22/12/2025 05:26:45	23/12/2025 01:37:00	INTERNA;NAO PROGRAMADA;MEIO AMBIENTE;VENTO	380	87	55373	1.754,86	Picos
38	12	2025	17243	01C2	CPM	57047284-184497-17243-1	1	3	22/12/2025 18:21:11	23/12/2025 11:58:00	INTERNA;NAO PROGRAMADA;MEIO AMBIENTE;DESCARGA ATMOSFERICA	380	13	43481	228,98	Jatobá do Piauí
38	12	2025	17260	01C2	PCS	57036147-173360-17260-1	1	3	21/12/2025 17:26:04	22/12/2025 11:20:00	INTERNA;NAO PROGRAMADA;MEIO AMBIENTE;ARVORE OU VEGETACAO	13800	83	55373	1.485,61	Picos
38	12	2025	12718	01C2	PCS	57058196-195409-12718-1	1	3	23/12/2025 12:32:19	23/12/2025 15:41:00	INTERNA;NAO PROGRAMADA;MEIO AMBIENTE;DESCARGA ATMOSFERICA	380	32	34688	100,63	Picos
38	12	2025	17272	01L1	SAT	57046729-183942-17272-1	1	3	22/12/2025 19:04:01	23/12/2025 10:23:00	INTERNA;NAO PROGRAMADA;PROPRIAS DO SISTEMA;FALHA DE MATERIAL OU EQUIPAMENTO	380	220	55010	3.369,61	Teresina
38	12	2025	17260	01M3	JUN	57082438-219648-17260-1	1	3	21/12/2025 21:03:13	21/12/2025 21:30:34	INTERNA;NAO PROGRAMADA;PROPRIAS DO SISTEMA;NAO IDENTIFICADA	380	1	55373	0,46	Picos
38	12	2025	17243	01C1	SJA	57042086-179299-17243-1	1	3	22/12/2025 09:10:12	22/12/2025 19:57:00	INTERNA;NAO PROGRAMADA;MEIO AMBIENTE;DESCARGA ATMOSFERICA	13800	54	43481	582,12	São João da Serra
38	12	2025	12718	01C2	PCS	57041167-178380-12718-1	1	3	22/12/2025 07:38:33	22/12/2025 13:08:00	INTERNA;NAO PROGRAMADA;PROPRIAS DO SISTEMA;FALHA DE MATERIAL OU EQUIPAMENTO	380	1	34688	5,49	Picos
38	12	2025	17256	01Z5	IGA	57062939-200152-17256-1	1	3	23/12/2025 22:38:19	24/12/2025 01:07:00	INTERNA;NAO PROGRAMADA;MEIO AMBIENTE;ARVORE OU VEGETACAO	380	18	22506	44,61	Teresina
38	12	2025	17262	01C1	MBA	57188915-58508-17262-1	1	3	23/12/2025 15:35:43	23/12/2025 16:03:04	INTERNA;NAO PROGRAMADA;TERCEIROS;OBJETO NA REDE	380	1	6420	0,46	União
38	12	2025	12703	01C1	RGN	57058189-195402-12703-1	1	3	23/12/2025 14:23:01	23/12/2025 16:15:00	INTERNA;NAO PROGRAMADA;PROPRIAS DO SISTEMA;FALHA DE MATERIAL OU EQUIPAMENTO	380	1	58835	1,87	Jardim do Mulato
38	12	2025	17245	01C2	BOJ	57143736-13330-17245-1	1	3	23/12/2025 07:08:27	23/12/2025 12:13:00	INTERNA;NAO PROGRAMADA;PROPRIAS DO SISTEMA;FALHA DE MATERIAL OU EQUIPAMENTO	380	1	18047	5,08	Bom Jesus
38	12	2025	12703	01C4	SPP	57036226-173439-12703-1	1	3	21/12/2025 14:58:12	21/12/2025 22:42:00	INTERNA;NAO PROGRAMADA;MEIO AMBIENTE;ARVORE OU VEGETACAO	13800	77	58835	595,21	Lagoinha do Piauí
38	12	2025	17276	01C4	UNO	57046055-183268-17276-1	1	3	22/12/2025 13:49:56	22/12/2025 14:17:17	INTERNA;NAO PROGRAMADA;PROPRIAS DO SISTEMA;FALHA DE MATERIAL OU EQUIPAMENTO	380	1	19376	0,46	Lagoa Alegre

38	12	2025	12718	01C2	PCS	57114872-252082-12718-1	1	3	21/12/2025 18:49:12	21/12/2025 19:16:33	INTERNA;NAO PROGRAMADA;TERCEIROS;OBJETO NA REDE	380	1	34688	0,46	Picos
38	12	2025	15677	01C4	MBA	57057173-194386-15677-1	1	3	23/12/2025 12:45:51	23/12/2025 19:19:00	INTERNA;NAO PROGRAMADA;PROPRIAS DO SISTEMA;FALHA DE MATERIAL OU EQUIPAMENTO	380	1	65650	6,55	Teresina
38	12	2025	17259	01C3	JFR	57052297-189510-17259-1	1	3	23/12/2025 05:57:40	23/12/2025 16:04:00	INTERNA;NAO PROGRAMADA;PROPRIAS DO SISTEMA;FALHA DE MATERIAL OU EQUIPAMENTO	380	1	18469	10,11	José de Freitas
38	12	2025	12703	01L1	CRO	57031794-169007-12703-1	1	3	21/12/2025 04:54:57	21/12/2025 13:33:40	INTERNA;NAO PROGRAMADA;MEIO AMBIENTE;ARVORE OU VEGETACAO	13800	21	58835	181,55	Monsenhor Gil
38	12	2025	17243	09F2	CPM	57052697-189910-17243-1	1	3	23/12/2025 06:49:40	23/12/2025 13:41:00	INTERNA;NAO PROGRAMADA;MEIO AMBIENTE;DESCARGA ATMOSFERICA	380	8	43481	54,84	Cabeceiras do Piauí
38	12	2025	12720	01N2	BIG	57046843-184056-12720-1	1	3	22/12/2025 17:48:57	25/12/2025 09:52:57	INTERNA;NAO PROGRAMADA;PROPRIAS DO SISTEMA;FALHA DE MATERIAL OU EQUIPAMENTO	380	2	22985	128,13	São João da Varjota
38	12	2025	12696	01C3	MAV	57106136-243346-12696-1	1	3	23/12/2025 13:51:20	23/12/2025 14:18:41	INTERNA;NAO PROGRAMADA;PROPRIAS DO SISTEMA;FALHA DE MATERIAL OU EQUIPAMENTO	380	1	10618	0,46	Miguel Alves
38	12	2025	12718	01C2	PCS	57114875-252085-12718-1	1	3	21/12/2025 19:14:47	21/12/2025 19:42:08	INTERNA;NAO PROGRAMADA;TERCEIROS;OBJETO NA REDE	380	1	34688	0,46	Picos
38	12	2025	17238	01U2	CEN	57057505-194718-17238-1	1	3	23/12/2025 13:24:07	23/12/2025 15:20:00	INTERNA;NAO PROGRAMADA;PROPRIAS DO SISTEMA;FALHA DE MATERIAL OU EQUIPAMENTO	380	1	9809	1,93	Teresina
38	12	2025	12718	01C4	PCS	57198160-268319-12718-1	1	3	21/12/2025 19:11:55	22/12/2025 15:16:00	INTERNA;NAO PROGRAMADA;MEIO AMBIENTE;ARVORE OU VEGETACAO	380	1	34688	20,07	Picos
38	12	2025	17260	01M4	JUN	57041155-178368-17260-1	1	3	22/12/2025 07:36:30	22/12/2025 12:44:00	INTERNA;NAO PROGRAMADA;PROPRIAS DO SISTEMA;FALHA DE MATERIAL OU EQUIPAMENTO	380	1	55373	5,12	Picos
38	12	2025	17239	01C2	ATS	57044969-182182-17239-1	1	3	22/12/2025 14:52:43	22/12/2025 18:46:00	INTERNA;NAO PROGRAMADA;MEIO AMBIENTE;ARVORE OU VEGETACAO	380	300	26635	1.166,42	Altos
38	12	2025	17276	01C3	UNO	57059978-197191-17276-1	1	3	23/12/2025 17:04:11	23/12/2025 22:52:00	INTERNA;NAO PROGRAMADA;MEIO AMBIENTE;DESCARGA ATMOSFERICA	380	4	19376	23,19	União
38	12	2025	12708	01C5	OER	57055501-192714-12708-1	1	3	23/12/2025 09:34:53	23/12/2025 12:09:00	INTERNA;NAO PROGRAMADA;MEIO AMBIENTE;DESCARGA ATMOSFERICA	380	127	28143	326,21	Oeiras
38	12	2025	17278	01C2	URI	57057596-194809-17278-1	1	3	23/12/2025 13:33:38	23/12/2025 15:34:00	INTERNA;NAO PROGRAMADA;PROPRIAS DO SISTEMA;FALHA DE MATERIAL OU EQUIPAMENTO	380	1	12499	2,01	Uruçuí
38	12	2025	12696	01C3	MAV	57106088-243298-12696-1	1	3	23/12/2025 13:29:10	23/12/2025 13:56:31	INTERNA;NAO PROGRAMADA;TERCEIROS;OBJETO NA REDE	380	1	10618	0,46	Miguel Alves
38	12	2025	17260	01C4	PCS	57046962-184175-17260-1	1	3	22/12/2025 18:03:07	22/12/2025 19:10:00	INTERNA;NAO PROGRAMADA;MEIO AMBIENTE;DESCARGA ATMOSFERICA	380	102	55373	113,70	Picos
38	12	2025	12718	01C4	PCS	57198172-268331-12718-1	1	3	22/12/2025 09:45:32	22/12/2025 15:16:00	INTERNA;NAO PROGRAMADA;MEIO AMBIENTE;ARVORE OU VEGETACAO	380	1	34688	5,51	Picos
38	12	2025	17254	01C6	FAO	57055422-192635-17254-1	1	3	23/12/2025 09:29:46	23/12/2025 13:45:00	INTERNA;NAO PROGRAMADA;MEIO AMBIENTE;ARVORE OU VEGETACAO	380	111	30848	472,18	Floriano
38	12	2025	15677	01P2	PTY	57060550-197763-15677-1	1	3	23/12/2025 18:04:06	24/12/2025 00:23:00	INTERNA;NAO PROGRAMADA;PROPRIAS DO SISTEMA;FALHA DE MATERIAL OU EQUIPAMENTO	380	1	65650	6,31	Teresina
38	12	2025	12703	01P3	PMR	57198093-268252-12703-1	1	3	22/12/2025 16:41:51	22/12/2025 16:56:35	INTERNA;NAO PROGRAMADA;MEIO AMBIENTE;ARVORE OU VEGETACAO	380	1	58835	0,25	Palmeirais
38	12	2025	17243	09F2	CPM	57055650-192863-17243-1	1	3	23/12/2025 10:27:03	23/12/2025 17:39:03	INTERNA;NAO PROGRAMADA;MEIO AMBIENTE;ARVORE OU VEGETACAO	380	1	43481	7,20	Campo Maior
38	12	2025	12718	01C2	PCS	57114884-252094-12718-1	1	3	21/12/2025 17:59:59	21/12/2025 18:27:20	INTERNA;NAO PROGRAMADA;TERCEIROS;OBJETO NA REDE	380	1	34688	0,46	Picos
38	12	2025	15677	01P4	PTY	57198085-268244-15677-1	1	3	23/12/2025 10:45:22	23/12/2025 14:34:00	INTERNA;NAO PROGRAMADA;TERCEIROS;OBJETO NA REDE	380	1	65650	3,81	Teresina
38	12	2025	17267	01S4	PID	57045253-182466-17267-1	1	3	22/12/2025 14:39:54	22/12/2025 18:38:00	INTERNA;NAO PROGRAMADA;MEIO AMBIENTE;ARVORE OU VEGETACAO	380	110	41895	436,52	Teresina
38	12	2025	17268	09M1	RDG	57032969-170182-17268-1	1	3	21/12/2025 08:39:57	21/12/2025 11:00:00	INTERNA;NAO PROGRAMADA;MEIO AMBIENTE;DESCARGA ATMOSFERICA	34500	9	4408	21,01	Redenção do Gurguéia
38	12	2025	12703	01C4	SPP	57035207-172420-12703-1	1	3	21/12/2025 18:06:38	21/12/2025 23:06:00	INTERNA;NAO PROGRAMADA;PROPRIAS DO SISTEMA;FALHA DE MATERIAL OU EQUIPAMENTO	380	1	58835	4,99	Lagoinha do Piauí
38	12	2025	12708	01C2	OER	57030661-167874-12708-1	1	3	21/12/2025 00:22:24	21/12/2025 02:46:32	INTERNA;NAO PROGRAMADA;PROPRIAS DO SISTEMA;NAO IDENTIFICADA	13800	267	28143	641,39	Oeiras
38	12	2025	15678	01C5	RNA	57048373-185586-15678-1	1	3	22/12/2025 20:03:57	23/12/2025 09:51:00	INTERNA;NAO PROGRAMADA;PROPRIAS DO SISTEMA;FALHA DE MATERIAL OU EQUIPAMENTO	380	1	53287	13,78	Teresina
38	12	2025	17275	01Y1	TSA	57048540-185753-17275-1	1	3	22/12/2025 18:37:01	23/12/2025 00:12:00	INTERNA;NAO PROGRAMADA;PROPRIAS DO SISTEMA;FALHA DE MATERIAL OU EQUIPAMENTO	13800	710	41478	3.963,97	Teresina
38	12	2025	12718	01C4	PCS	57037022-174235-12718-1	1	3	21/12/2025 18:43:04	22/12/2025 15:16:00	INTERNA;NAO PROGRAMADA;MEIO AMBIENTE;ARVORE OU VEGETACAO	380	90	34688	1.849,40	Picos
38	12	2025	17260	01M4	JUN	57042847-180060-17260-1	1	3	22/12/2025 10:36:23	22/12/2025 12:06:48	INTERNA;NAO PROGRAMADA;PROPRIAS DO SISTEMA;FALHA DE MATERIAL OU EQUIPAMENTO	380	1	55373	1,51	São João da Canabrava
38	12	2025	12703	01L1	CRO	57053839-191052-12703-1	1	3	23/12/2025 08:18:57	23/12/2025 21:36:00	INTERNA;NAO PROGRAMADA;MEIO AMBIENTE;ARVORE OU VEGETACAO	380	1	58835	13,28	Monsenhor Gil
38	12	2025	12718	01C2	PCS	57114863-252073-12718-1	1	3	21/12/2025 20:18:48	21/12/2025 20:46:09	INTERNA;NAO PROGRAMADA;TERCEIROS;OBJETO NA REDE	380	1	34688	0,46	Picos
38	12	2025	12715	01C3	CRT	57044503-181716-12715-1	1	3	22/12/2025 14:00:59	23/12/2025 14:30:00	INTERNA;NAO PROGRAMADA;PROPRIAS DO SISTEMA;FALHA DE MATERIAL OU EQUIPAMENTO	380	1	30435	24,48	Corrente
38	12	2025	17243	09F1	CPM	57055268-192481-17243-1	1	3	23/12/2025 09:55:52	23/12/2025 15:02:00	INTERNA;NAO PROGRAMADA;PROPRIAS DO SISTEMA;FALHA DE MATERIAL OU EQUIPAMENTO	380	1	43481	5,10	Campo Maior
38	12	2025	12703	01C2	SPP	57199063-269209-12703-1	1	3	21/12/2025 16:14:23	21/12/2025 16:22:43	INTERNA;NAO PROGRAMADA;MEIO AMBIENTE;DESCARGA ATMOSFERICA	380	1	58835	0,14	Jardim do Mulato
38	12	2025	17278	09W3	URD	57042276-179489-17278-3	1	3	22/12/2025 12:40:00	22/12/2025 14:08:00	INTERNA;NAO PROGRAMADA;PROPRIAS DO SISTEMA;FALHA DE MATERIAL OU EQUIPAMENTO	13800	135	12499	198,00	Baixa Grande do Ribeiro
38	12	2025	15677	01P4	PTY	57198057-268216-15677-1	1	3	23/12/2025 12:34:50	23/12/2025 14:34:00	INTERNA;NAO PROGRAMADA;TERCEIROS;OBJETO NA REDE	380	1	65650	1,99	Teresina

RELATÓRIO DE INTERRUÇÃO EM SITUAÇÃO DE EMERGÊNCIA ISE 05 12.2025



38	12	2025	17242	01C2	CBC	57197928-268087-17242-1	1	3	23/12/2025 08:21:33	23/12/2025 12:35:00	INTERNA;NAO PROGRAMADA;PROPRIAS DO SISTEMA;NAO IDENTIFICADA	380	1	24892	4,22	Cabeceiras do Piauí
38	12	2025	17279	01N2	BIG	57043574-180787-17279-1	1	3	22/12/2025 12:03:19	22/12/2025 15:32:00	INTERNA;NAO PROGRAMADA;MEIO AMBIENTE;ARVORE OU VEGETACAO	13800	2	25497	6,96	Inhuma
38	12	2025	12703	01C3	SPP	57042313-179526-12703-1	1	3	22/12/2025 08:20:04	22/12/2025 18:40:00	INTERNA;NAO PROGRAMADA;MEIO AMBIENTE;ARVORE OU VEGETACAO	13800	13	58835	134,32	São Pedro do Piauí
38	12	2025	12703	01C5	SPP	57056252-193465-12703-1	1	3	23/12/2025 11:06:57	23/12/2025 15:49:00	INTERNA;NAO PROGRAMADA;MEIO AMBIENTE;ARVORE OU VEGETACAO	380	1	58835	4,70	São Pedro do Piauí
38	12	2025	17259	01C2	JFR	57048695-185908-17259-1	1	3	23/12/2025 06:23:31	23/12/2025 15:17:00	INTERNA;NAO PROGRAMADA;MEIO AMBIENTE;DESCARGA ATMOSFERICA	13800	151	18469	1.342,60	José de Freitas
38	12	2025	17275	01Y1	TSA	57047913-185126-17275-1	1	3	22/12/2025 18:46:46	23/12/2025 07:40:00	INTERNA;NAO PROGRAMADA;PROPRIAS DO SISTEMA;FALHA DE MATERIAL OU EQUIPAMENTO	380	211	41478	2.719,20	Teresina
38	12	2025	15677	01P4	PTY	57198086-268245-15677-1	1	3	23/12/2025 11:05:49	23/12/2025 14:34:00	INTERNA;NAO PROGRAMADA;TERCEIROS;OBJETO NA REDE	380	1	65650	3,47	Teresina
38	12	2025	17238	01U2	CEN	57037420-174633-17238-1	1	3	21/12/2025 20:09:45	21/12/2025 23:19:00	INTERNA;NAO PROGRAMADA;PROPRIAS DO SISTEMA;FALHA DE MATERIAL OU EQUIPAMENTO	380	1	9809	3,15	Teresina
38	12	2025	12703	01C4	SPP	57032977-170190-12703-1	1	3	21/12/2025 11:00:09	21/12/2025 16:28:00	INTERNA;NAO PROGRAMADA;PROPRIAS DO SISTEMA;FALHA DE MATERIAL OU EQUIPAMENTO	380	195	58835	1.065,51	Agricolândia
38	12	2025	15677	01P2	PTY	57047868-185081-15677-1	1	3	22/12/2025 19:15:58	22/12/2025 19:28:40	INTERNA;NAO PROGRAMADA;MEIO AMBIENTE;ARVORE OU VEGETACAO	380	1	65650	0,21	Teresina
38	12	2025	17276	01C4	UNO	57056158-193371-17276-1	1	3	23/12/2025 06:43:23	23/12/2025 12:30:00	INTERNA;NAO PROGRAMADA;MEIO AMBIENTE;DESCARGA ATMOSFERICA	13800	98	19376	566,14	Miguel Alves
38	12	2025	17267	01S9	PID	57042916-180129-17267-1	1	3	22/12/2025 10:49:33	22/12/2025 13:26:00	INTERNA;NAO PROGRAMADA;PROPRIAS DO SISTEMA;FALHA DE MATERIAL OU EQUIPAMENTO	380	1	41895	2,61	Teresina
38	12	2025	17265	01C3	EBV	57043769-180982-17265-1	1	3	22/12/2025 09:20:15	22/12/2025 18:42:00	INTERNA;NAO PROGRAMADA;MEIO AMBIENTE;DESCARGA ATMOSFERICA	13800	4	22901	37,45	São Félix do Piauí
38	12	2025	15681	01X1	JCK	57044191-181404-15681-1	1	3	22/12/2025 13:21:48	22/12/2025 20:20:00	INTERNA;NAO PROGRAMADA;MEIO AMBIENTE;ARVORE OU VEGETACAO	13800	18	22689	125,46	Teresina
38	12	2025	12703	01C1	SPP	57048887-186100-12703-1	1	3	22/12/2025 21:02:34	23/12/2025 09:16:00	INTERNA;NAO PROGRAMADA;MEIO AMBIENTE;DESCARGA ATMOSFERICA	380	45	58835	550,07	Água Branca
38	12	2025	12718	01C4	PCS	57198152-268311-12718-1	1	3	21/12/2025 18:53:59	22/12/2025 15:16:00	INTERNA;NAO PROGRAMADA;MEIO AMBIENTE;ARVORE OU VEGETACAO	380	1	34688	20,37	Picos
38	12	2025	17272	01L5	SAT	57053329-190542-17272-1	1	3	22/12/2025 19:39:56	23/12/2025 09:00:00	INTERNA;NAO PROGRAMADA;PROPRIAS DO SISTEMA;FALHA DE MATERIAL OU EQUIPAMENTO	380	1	55010	13,33	Teresina
38	12	2025	12703	01P1	PMR	57061810-199023-12703-2	1	3	24/12/2025 08:14:01	24/12/2025 18:50:00	INTERNA;NAO PROGRAMADA;MEIO AMBIENTE;DESCARGA ATMOSFERICA	13800	8	58835	84,80	Angical do Piauí
38	12	2025	17272	01L9	SAT	57034310-171523-17272-1	1	3	21/12/2025 12:17:31	21/12/2025 23:33:00	INTERNA;NAO PROGRAMADA;PROPRIAS DO SISTEMA;FALHA DE MATERIAL OU EQUIPAMENTO	380	1	55010	11,26	Teresina
38	12	2025	17268	09M1	RDG	57042657-179870-17268-1	1	3	22/12/2025 10:17:42	22/12/2025 17:43:00	INTERNA;NAO PROGRAMADA;MEIO AMBIENTE;DESCARGA ATMOSFERICA	380	1	4408	7,42	Redenção do Gurguéia
38	12	2025	12696	01C3	MAV	57091763-228973-12696-1	1	3	23/12/2025 10:18:08	23/12/2025 10:45:29	INTERNA;NAO PROGRAMADA;MEIO AMBIENTE;ARVORE OU VEGETACAO	380	1	10618	0,46	Miguel Alves
38	12	2025	12718	01C2	PCS	57114870-252080-12718-1	1	3	22/12/2025 02:01:18	22/12/2025 02:28:39	INTERNA;NAO PROGRAMADA;TERCEIROS;OBJETO NA REDE	380	1	34688	0,46	Picos
38	12	2025	12718	01C4	PCS	57198179-268338-12718-1	1	3	21/12/2025 19:23:16	22/12/2025 15:16:00	INTERNA;NAO PROGRAMADA;MEIO AMBIENTE;ARVORE OU VEGETACAO	380	1	34688	19,88	Picos
38	12	2025	15678	01C7	RNA	57197961-268120-15678-1	1	3	22/12/2025 14:25:58	23/12/2025 01:48:00	INTERNA;NAO PROGRAMADA;MEIO AMBIENTE;ARVORE OU VEGETACAO	380	1	53287	11,37	Teresina
38	12	2025	17270	01C1	RBG	57037591-174804-17270-1	1	3	21/12/2025 20:30:44	22/12/2025 16:30:00	INTERNA;NAO PROGRAMADA;PROPRIAS DO SISTEMA;FALHA DE MATERIAL OU EQUIPAMENTO	380	1	2341	19,99	Ribeiro Gonçalves
38	12	2025	12703	01C4	SPP	57060419-197632-12703-1	1	3	23/12/2025 16:42:12	24/12/2025 01:17:00	INTERNA;NAO PROGRAMADA;MEIO AMBIENTE;VENTO	13800	31	58835	265,98	São Pedro do Piauí
38	12	2025	12718	01C4	PCS	57198150-268309-12718-1	1	3	22/12/2025 07:40:09	22/12/2025 15:16:00	INTERNA;NAO PROGRAMADA;MEIO AMBIENTE;ARVORE OU VEGETACAO	380	1	34688	7,60	Picos
38	12	2025	12696	01C3	MAV	57091771-228981-12696-1	1	3	23/12/2025 13:42:01	23/12/2025 14:09:22	INTERNA;NAO PROGRAMADA;TERCEIROS;OBJETO NA REDE	380	1	10618	0,46	Miguel Alves
38	12	2025	12718	01C2	PCS	57114906-252116-12718-1	1	3	21/12/2025 20:27:30	21/12/2025 20:54:51	INTERNA;NAO PROGRAMADA;TERCEIROS;OBJETO NA REDE	380	1	34688	0,46	Picos
38	12	2025	12703	01C4	SPP	57042085-179298-12703-1	1	3	22/12/2025 09:15:08	22/12/2025 18:33:00	INTERNA;NAO PROGRAMADA;MEIO AMBIENTE;ARVORE OU VEGETACAO	380	1	58835	9,30	Lagoinha do Piauí
38	12	2025	17251	01Z2	NZA	57059234-196447-17251-1	1	3	23/12/2025 15:49:48	24/12/2025 00:38:00	INTERNA;NAO PROGRAMADA;PROPRIAS DO SISTEMA;FALHA DE MATERIAL OU EQUIPAMENTO	380	1	6541	8,80	Currulinhos
38	12	2025	12703	01P3	PMR	57046176-183389-12703-1	1	3	22/12/2025 15:59:48	22/12/2025 17:31:00	INTERNA;NAO PROGRAMADA;MEIO AMBIENTE;ARVORE OU VEGETACAO	13800	1857	58835	2.822,64	Palmeirais
38	12	2025	15677	01P1	PTY	57043162-180375-15677-1	1	3	22/12/2025 11:12:13	23/12/2025 11:08:00	INTERNA;NAO PROGRAMADA;PROPRIAS DO SISTEMA;FALHA DE MATERIAL OU EQUIPAMENTO	380	1	65650	23,93	Teresina
38	12	2025	17254	01C4	FAO	57049219-186432-17254-1	1	3	22/12/2025 21:52:59	23/12/2025 11:07:00	INTERNA;NAO PROGRAMADA;PROPRIAS DO SISTEMA;NAO IDENTIFICADA	13800	1	30848	13,23	Floriano
38	12	2025	17260	01M3	JUN	57082419-219629-17260-1	1	3	21/12/2025 20:22:27	21/12/2025 20:49:48	INTERNA;NAO PROGRAMADA;PROPRIAS DO SISTEMA;NAO IDENTIFICADA	380	1	55373	0,46	Picos
38	12	2025	15677	01P8	PTY	57055098-192311-15677-1	1	3	23/12/2025 09:45:03	23/12/2025 20:25:00	INTERNA;NAO PROGRAMADA;PROPRIAS DO SISTEMA;FALHA DE MATERIAL OU EQUIPAMENTO	380	1	65650	10,67	Teresina
38	12	2025	12703	01N2	AME	57056694-193907-12703-1	1	3	23/12/2025 15:04:06	23/12/2025 16:55:00	INTERNA;NAO PROGRAMADA;MEIO AMBIENTE;ARVORE OU VEGETACAO	13800	39	58835	72,08	Amarante
38	12	2025	17239	01C3	ATS	57046062-183275-17239-1	1	3	22/12/2025 16:31:56	23/12/2025 00:30:00	INTERNA;NAO PROGRAMADA;MEIO AMBIENTE;ARVORE OU VEGETACAO	13800	252	26635	2.007,88	Alto Longá
38	12	2025	15678	01C8	RNA	57043867-181080-15678-1	1	3	22/12/2025 12:36:00	22/12/2025 21:36:00	INTERNA;NAO PROGRAMADA;MEIO AMBIENTE;ARVORE OU VEGETACAO	380	90	53287	810,00	Teresina

38	12	2025	17260	01C3	PCS	57043060-180273-17260-1	1	3	22/12/2025 08:55:14	22/12/2025 14:32:00	INTERNA;NAO PROGRAMADA;MEIO AMBIENTE;DESCARGA ATMOSFERICA	13800	4	55373	22,45	Picos
38	12	2025	17260	01M3	JUN	57082433-219643-17260-1	1	3	21/12/2025 23:35:53	22/12/2025 00:03:14	INTERNA;NAO PROGRAMADA;PROPRIAS DO SISTEMA;NAO IDENTIFICADA	380	1	55373	0,46	Picos
38	12	2025	12718	01C4	PCS	57198169-268328-12718-1	1	3	22/12/2025 15:08:09	22/12/2025 15:25:09	INTERNA;NAO PROGRAMADA;MEIO AMBIENTE;ARVORE OU VEGETACAO	380	1	34688	0,28	Picos
38	12	2025	17262	01C1	MBA	57034179-171392-17262-1	1	3	21/12/2025 11:57:43	21/12/2025 12:27:00	INTERNA;NAO PROGRAMADA;PROPRIAS DO SISTEMA;FALHA DE MATERIAL OU EQUIPAMENTO	380	1	6420	0,49	União
38	12	2025	17245	09S2	QBO	57033268-170481-17245-1	1	3	21/12/2025 09:27:31	21/12/2025 14:01:00	INTERNA;NAO PROGRAMADA;MEIO AMBIENTE;DESCARGA ATMOSFERICA	380	1	18047	4,56	Bom Jesus
38	12	2025	17254	01C2	FAO	57049831-187044-17254-1	1	3	22/12/2025 23:28:12	23/12/2025 08:28:00	INTERNA;NAO PROGRAMADA;PROPRIAS DO SISTEMA;FALHA DE MATERIAL OU EQUIPAMENTO	380	124	30848	1.115,59	Floriano
38	12	2025	12718	01C2	PCS	57114878-252088-12718-1	1	3	21/12/2025 18:33:50	21/12/2025 19:01:11	INTERNA;NAO PROGRAMADA;TERCEIROS;OBJETO NA REDE	380	1	34688	0,46	Picos
38	12	2025	15677	01P4	PTY	57198074-268233-15677-1	1	3	23/12/2025 11:08:57	23/12/2025 14:34:00	INTERNA;NAO PROGRAMADA;TERCEIROS;OBJETO NA REDE	380	1	65650	3,42	Teresina
38	12	2025	15677	01P4	PTY	57198084-268243-15677-1	1	3	23/12/2025 11:34:28	23/12/2025 14:34:00	INTERNA;NAO PROGRAMADA;TERCEIROS;OBJETO NA REDE	380	1	65650	2,99	Teresina
38	12	2025	17268	09M1	RDG	57046718-183931-17268-5	1	3	22/12/2025 17:39:04	22/12/2025 20:56:00	INTERNA;NAO PROGRAMADA;MEIO AMBIENTE;DESCARGA ATMOSFERICA	34500	46	4408	150,98	Monte Alegre do Piauí
38	12	2025	15677	01P4	PTY	57198038-268197-15677-1	1	3	23/12/2025 12:55:58	23/12/2025 14:34:00	INTERNA;NAO PROGRAMADA;TERCEIROS;OBJETO NA REDE	380	1	65650	1,63	Teresina
38	12	2025	17263	01Z2	NZA	57060818-198031-17263-1	1	3	23/12/2025 14:38:21	23/12/2025 19:54:00	INTERNA;NAO PROGRAMADA;PROPRIAS DO SISTEMA;FALHA DE MATERIAL OU EQUIPAMENTO	380	1	7302	5,26	Nazária
38	12	2025	17260	01C2	STL	57035470-172683-17260-1	1	3	21/12/2025 15:52:39	24/12/2025 17:55:00	INTERNA;NAO PROGRAMADA;PROPRIAS DO SISTEMA;FALHA DE MATERIAL OU EQUIPAMENTO	380	1	55373	74,04	Monsenhor Hipólito
38	12	2025	12718	01C4	PCS	57198171-268330-12718-1	1	3	21/12/2025 18:09:43	22/12/2025 15:16:00	INTERNA;NAO PROGRAMADA;MEIO AMBIENTE;ARVORE OU VEGETACAO	380	1	34688	21,10	Picos
38	12	2025	17268	09S2	QBO	57034959-172172-17268-1	1	3	21/12/2025 14:21:58	21/12/2025 16:08:00	INTERNA;NAO PROGRAMADA;MEIO AMBIENTE;DESCARGA ATMOSFERICA	34500	1	4408	1,77	Redenção do Gurgueia
38	12	2025	17253	01M1	ESP	57060092-197305-17253-1	1	3	23/12/2025 15:39:57	23/12/2025 19:06:00	INTERNA;NAO PROGRAMADA;MEIO AMBIENTE;ARVORE OU VEGETACAO	380	1	17331	3,43	Teresina
38	12	2025	15682	01N8	MQP	57044059-181272-15682-1	1	3	22/12/2025 12:59:28	23/12/2025 10:28:00	INTERNA;NAO PROGRAMADA;PROPRIAS DO SISTEMA;FALHA DE MATERIAL OU EQUIPAMENTO	380	1	33370	21,48	Teresina
38	12	2025	17261	01V8	MCU	57041299-178512-17261-1	1	3	22/12/2025 07:53:35	22/12/2025 08:52:00	INTERNA;NAO PROGRAMADA;PROPRIAS DO SISTEMA;FALHA DE MATERIAL OU EQUIPAMENTO	380	1	20023	0,97	Teresina
38	12	2025	17263	01Z4	NZA	57046152-183365-17263-1	1	3	22/12/2025 16:43:40	22/12/2025 17:11:01	INTERNA;NAO PROGRAMADA;TERCEIROS;OBJETO NA REDE	380	1	7302	0,46	Nazária
38	12	2025	15677	01P2	PTY	57047408-184621-15677-1	1	3	22/12/2025 18:37:45	22/12/2025 21:19:00	INTERNA;NAO PROGRAMADA;MEIO AMBIENTE;ARVORE OU VEGETACAO	13800	22	65650	59,12	Teresina
38	12	2025	15678	01C7	RNA	57044584-181797-15678-1	1	3	22/12/2025 14:13:20	22/12/2025 19:37:00	INTERNA;NAO PROGRAMADA;MEIO AMBIENTE;ARVORE OU VEGETACAO	380	1	53287	5,39	Teresina
38	12	2025	15681	01X2	JCK	57036092-173305-15681-1	1	3	21/12/2025 17:23:12	21/12/2025 22:09:00	INTERNA;NAO PROGRAMADA;PROPRIAS DO SISTEMA;FALHA DE MATERIAL OU EQUIPAMENTO	380	1	22689	4,76	Teresina
38	12	2025	17275	01S1	PID	57106735-243945-17275-1	1	3	22/12/2025 19:06:23	22/12/2025 19:33:44	INTERNA;NAO PROGRAMADA;TERCEIROS;OBJETO NA REDE	380	1	41478	0,46	Teresina
38	12	2025	17243	09F1	CPM	57060793-198006-17243-1	1	3	23/12/2025 17:18:13	23/12/2025 20:39:00	INTERNA;NAO PROGRAMADA;MEIO AMBIENTE;DESCARGA ATMOSFERICA	380	11	43481	36,81	Sigefredo Pacheco
38	12	2025	17260	01M3	JUN	57082467-219677-17260-1	1	3	21/12/2025 21:06:03	21/12/2025 21:33:24	INTERNA;NAO PROGRAMADA;PROPRIAS DO SISTEMA;NAO IDENTIFICADA	380	1	55373	0,46	Picos
38	12	2025	15677	01P4	PTY	57198055-268214-15677-1	1	3	23/12/2025 12:34:48	23/12/2025 14:34:00	INTERNA;NAO PROGRAMADA;TERCEIROS;OBJETO NA REDE	380	1	65650	1,99	Teresina
38	12	2025	12718	01C2	PCS	57114858-252068-12718-1	1	3	21/12/2025 23:15:27	21/12/2025 23:42:48	INTERNA;NAO PROGRAMADA;TERCEIROS;OBJETO NA REDE	380	1	34688	0,46	Picos
38	12	2025	12708	01C6	OER	57034582-171795-12708-1	1	3	21/12/2025 13:11:21	25/12/2025 09:03:27	INTERNA;NAO PROGRAMADA;MEIO AMBIENTE;ARVORE OU VEGETACAO	380	1	28143	91,87	Oeiras
38	12	2025	12703	01C1	SPP	57059094-196307-12703-1	1	3	23/12/2025 11:25:17	23/12/2025 16:41:00	INTERNA;NAO PROGRAMADA;MEIO AMBIENTE;ARVORE OU VEGETACAO	13800	33	58835	173,64	Água Branca
38	12	2025	12720	01N2	BIG	57039540-176753-12720-1	1	3	22/12/2025 02:21:38	22/12/2025 08:59:00	INTERNA;NAO PROGRAMADA;MEIO AMBIENTE;DESCARGA ATMOSFERICA	380	29	22985	192,06	Inhuma
38	12	2025	17252	01W3	DML	57081847-219057-17252-1	1	3	21/12/2025 07:44:58	21/12/2025 07:53:26	INTERNA;NAO PROGRAMADA;PROPRIAS DO SISTEMA;FALHA DE MATERIAL OU EQUIPAMENTO	380	1	11330	0,14	Lagoa do Piauí
38	12	2025	12718	01C4	PCS	57198158-268317-12718-1	1	3	21/12/2025 21:29:23	22/12/2025 15:16:00	INTERNA;NAO PROGRAMADA;MEIO AMBIENTE;ARVORE OU VEGETACAO	380	1	34688	17,78	Picos
38	12	2025	15677	01P4	PTY	57053846-191059-15677-1	1	3	23/12/2025 08:15:34	23/12/2025 14:39:00	INTERNA;NAO PROGRAMADA;PROPRIAS DO SISTEMA;FALHA DE MATERIAL OU EQUIPAMENTO	380	1	65650	6,39	Teresina
38	12	2025	17245	09S2	QBO	57109667-246877-17245-1	1	3	21/12/2025 10:46:56	21/12/2025 11:14:17	INTERNA;NAO PROGRAMADA;TERCEIROS;OBJETO NA REDE	380	1	18047	0,46	Redenção do Gurgueia
38	12	2025	17247	01C1	CBT	57046850-184063-17247-1	1	3	22/12/2025 17:39:45	22/12/2025 21:05:00	INTERNA;NAO PROGRAMADA;MEIO AMBIENTE;DESCARGA ATMOSFERICA	13800	11	15440	37,63	Canto do Buriti
38	12	2025	12696	01C1	MAV	57055859-193072-12696-3	1	3	23/12/2025 10:39:00	23/12/2025 12:10:10	INTERNA;NAO PROGRAMADA;MEIO AMBIENTE;EROSAO	13800	417	10618	633,61	Miguel Alves
38	12	2025	12703	01P2	PMR	57030799-168012-12703-1	1	3	21/12/2025 00:45:38	21/12/2025 13:31:00	INTERNA;NAO PROGRAMADA;MEIO AMBIENTE;ARVORE OU VEGETACAO	13800	9	58835	114,81	Palmeirais
38	12	2025	17276	01C2	UNO	57052455-189668-17276-1	1	3	22/12/2025 16:02:40	23/12/2025 12:07:00	INTERNA;NAO PROGRAMADA;MEIO AMBIENTE;ARVORE OU VEGETACAO	13800	65	19376	1.304,69	União
38	12	2025	15677	01P4	PTY	57198053-268212-15677-1	1	3	23/12/2025 14:07:51	23/12/2025 14:34:00	INTERNA;NAO PROGRAMADA;TERCEIROS;OBJETO NA REDE	380	1	65650	0,44	Teresina

RELATÓRIO DE INTERRUÇÃO EM SITUAÇÃO DE EMERGÊNCIA ISE 05 12.2025



38	12	2025	17239	01C1	ATS	57044558-181771-17239-1	1	3	22/12/2025 14:03:58	22/12/2025 17:01:00	INTERNA;NAO PROGRAMADA;MEIO AMBIENTE;ARVORE OU VEGETACAO	13800	78	26635	230,14	Altos
38	12	2025	17252	01W1	DML	57061840-199053-17252-1	1	3	23/12/2025 20:23:35	24/12/2025 09:23:00	INTERNA;NAO PROGRAMADA;PROPRIAS DO SISTEMA;FALHA DE MATERIAL OU EQUIPAMENTO	380	1	11330	12,99	Teresina
38	12	2025	17265	01C1	EBV	57033099-170312-17265-1	1	3	21/12/2025 08:58:46	21/12/2025 10:18:00	INTERNA;NAO PROGRAMADA;MEIO AMBIENTE;ARVORE OU VEGETACAO	13800	312	22901	412,01	Elesbão Veloso
38	12	2025	12703	01C5	SPP	57046845-184058-12703-1	1	3	22/12/2025 17:51:51	23/12/2025 10:49:00	INTERNA;NAO PROGRAMADA;PROPRIAS DO SISTEMA;FALHA DE MATERIAL OU EQUIPAMENTO	380	1	58835	16,95	Angical do Piauí
38	12	2025	17262	01C3	MBA	57059746-196959-17262-1	1	3	23/12/2025 16:37:00	23/12/2025 19:20:00	INTERNA;NAO PROGRAMADA;PROPRIAS DO SISTEMA;FALHA DE MATERIAL OU EQUIPAMENTO	380	1	6420	2,72	Teresina
38	12	2025	12703	01C5	SPP	57044736-181949-12703-1	1	3	22/12/2025 07:15:45	23/12/2025 12:08:00	INTERNA;NAO PROGRAMADA;MEIO AMBIENTE;ARVORE OU VEGETACAO	13800	11	58835	317,58	Santo Antônio dos Milagres
38	12	2025	17261	01V5	MCU	57062723-199936-17261-1	1	3	23/12/2025 22:57:06	23/12/2025 23:09:48	INTERNA;NAO PROGRAMADA;PROPRIAS DO SISTEMA;FALHA DE MATERIAL OU EQUIPAMENTO	380	1	20023	0,21	Teresina
38	12	2025	12711	09F4	BRL	57059334-196547-12711-1	1	3	23/12/2025 15:59:08	25/12/2025 13:36:00	INTERNA;NAO PROGRAMADA;MEIO AMBIENTE;ARVORE OU VEGETACAO	380	1	9728	45,61	Uruçuí
38	12	2025	12703	01C5	SPP	57046009-183222-12703-1	1	3	22/12/2025 15:37:08	22/12/2025 20:50:00	INTERNA;NAO PROGRAMADA;MEIO AMBIENTE;DESCARGA ATMOSFERICA	380	47	58835	245,08	Angical do Piauí
38	12	2025	17256	01Z6	IGA	57031196-168409-17256-1	1	3	21/12/2025 02:33:15	21/12/2025 03:25:00	INTERNA;NAO PROGRAMADA;PROPRIAS DO SISTEMA;FALHA DE MATERIAL OU EQUIPAMENTO	380	1	22506	0,86	Teresina
38	12	2025	12703	01C2	SPP	57033160-170373-12703-3	1	3	21/12/2025 09:09:31	21/12/2025 12:52:01	INTERNA;NAO PROGRAMADA;MEIO AMBIENTE;DESCARGA ATMOSFERICA	13800	341	58835	1.264,54	São Gonçalo do Piauí
38	12	2025	12696	01C3	MAV	57106032-243242-12696-1	1	3	23/12/2025 15:13:04	23/12/2025 15:40:25	INTERNA;NAO PROGRAMADA;MEIO AMBIENTE;ARVORE OU VEGETACAO	380	1	10618	0,46	Miguel Alves
38	12	2025	17265	01C1	EBV	57117888-255095-17265-1	1	3	22/12/2025 11:44:28	22/12/2025 11:52:56	INTERNA;NAO PROGRAMADA;PROPRIAS DO SISTEMA;FALHA DE MATERIAL OU EQUIPAMENTO	380	1	22901	0,14	Regeneração
38	12	2025	17279	01C1	VAL	57048483-185696-17279-1	1	3	22/12/2025 20:11:54	22/12/2025 23:50:00	INTERNA;NAO PROGRAMADA;PROPRIAS DO SISTEMA;FALHA DE MATERIAL OU EQUIPAMENTO	380	122	25497	443,47	Aroazes
38	12	2025	15678	01C5	RNA	57044733-181946-15678-1	1	3	22/12/2025 14:29:13	23/12/2025 17:15:00	INTERNA;NAO PROGRAMADA;PROPRIAS DO SISTEMA;FALHA DE MATERIAL OU EQUIPAMENTO	380	1	53287	26,76	Teresina
38	12	2025	12703	01C3	SPP	57032276-169489-12703-1	1	3	21/12/2025 06:31:15	21/12/2025 07:40:00	INTERNA;NAO PROGRAMADA;PROPRIAS DO SISTEMA;FALHA DE MATERIAL OU EQUIPAMENTO	380	10	58835	11,46	Lagoinha do Piauí
38	12	2025	17267	01S8	PID	57048289-185502-17267-1	1	3	22/12/2025 19:51:43	22/12/2025 21:31:29	INTERNA;NAO PROGRAMADA;MEIO AMBIENTE;ARVORE OU VEGETACAO	13800	5718	41895	9.507,76	Teresina
38	12	2025	15677	01P4	PTY	57198047-268206-15677-1	1	3	23/12/2025 11:40:18	23/12/2025 11:48:46	INTERNA;NAO PROGRAMADA;TERCEIROS;OBJETO NA REDE	380	1	65650	0,14	Teresina
38	12	2025	17259	01C2	JFR	57060336-197549-17259-1	1	3	23/12/2025 17:41:19	24/12/2025 00:04:00	INTERNA;NAO PROGRAMADA;MEIO AMBIENTE;DESCARGA ATMOSFERICA	13800	109	18469	695,21	José de Freitas
38	12	2025	17254	01C7	FAO	57034835-172048-17254-1	1	3	21/12/2025 13:49:02	21/12/2025 18:17:00	INTERNA;NAO PROGRAMADA;MEIO AMBIENTE;DESCARGA ATMOSFERICA	13800	16	30848	71,46	Florianópolis
38	12	2025	17272	01L1	SAT	57049249-186462-17272-1	1	3	22/12/2025 21:59:11	23/12/2025 10:40:00	INTERNA;NAO PROGRAMADA;PROPRIAS DO SISTEMA;FALHA DE MATERIAL OU EQUIPAMENTO	380	322	55010	4.083,05	Teresina
38	12	2025	17260	01M3	JUN	57082428-219638-17260-1	1	3	21/12/2025 19:28:55	21/12/2025 19:56:16	INTERNA;NAO PROGRAMADA;PROPRIAS DO SISTEMA;NAO IDENTIFICADA	380	1	55373	0,46	Picos
38	12	2025	17260	01M6	JUN	57055297-192510-17260-1	1	3	23/12/2025 10:01:15	24/12/2025 11:09:00	INTERNA;NAO PROGRAMADA;PROPRIAS DO SISTEMA;FALHA DE MATERIAL OU EQUIPAMENTO	380	1	55373	25,13	São José do Piauí
38	12	2025	17251	01L1	CRO	57054620-191833-17251-1	1	3	23/12/2025 09:18:40	23/12/2025 14:54:00	INTERNA;NAO PROGRAMADA;PROPRIAS DO SISTEMA;FALHA DE MATERIAL OU EQUIPAMENTO	380	1	6541	5,59	Monsenhor Gil
38	12	2025	15678	01C7	RNA	57197954-268113-15678-1	1	3	22/12/2025 22:44:47	23/12/2025 01:48:00	INTERNA;NAO PROGRAMADA;MEIO AMBIENTE;ARVORE OU VEGETACAO	380	1	53287	3,05	Teresina
38	12	2025	17253	01V5	TSA	57062031-199244-17253-1	1	3	23/12/2025 20:54:28	24/12/2025 13:09:00	INTERNA;NAO PROGRAMADA;PROPRIAS DO SISTEMA;FALHA DE MATERIAL OU EQUIPAMENTO	380	1	17331	16,24	Teresina
38	12	2025	17275	01S1	PID	57060684-197897-17275-1	1	3	23/12/2025 18:17:03	23/12/2025 20:23:00	INTERNA;NAO PROGRAMADA;PROPRIAS DO SISTEMA;FALHA DE MATERIAL OU EQUIPAMENTO	380	1	41478	2,10	Teresina
38	12	2025	17260	01M3	JUN	57082422-219632-17260-1	1	3	21/12/2025 18:35:33	21/12/2025 19:02:54	INTERNA;NAO PROGRAMADA;PROPRIAS DO SISTEMA;NAO IDENTIFICADA	380	1	55373	0,46	Picos
38	12	2025	12718	01C4	PCS	57198156-268315-12718-1	1	3	22/12/2025 01:14:41	22/12/2025 15:16:00	INTERNA;NAO PROGRAMADA;MEIO AMBIENTE;ARVORE OU VEGETACAO	380	1	34688	14,02	Picos
38	12	2025	17250	01C5	CMT	57032905-170118-17250-1	1	3	21/12/2025 08:34:08	22/12/2025 14:15:34	INTERNA;NAO PROGRAMADA;MEIO AMBIENTE;ARVORE OU VEGETACAO	13800	2	18833	59,38	Parnaguá
38	12	2025	17239	01C4	ATS	57057343-194556-17239-1	1	3	23/12/2025 13:04:10	23/12/2025 17:46:00	INTERNA;NAO PROGRAMADA;PROPRIAS DO SISTEMA;FALHA DE MATERIAL OU EQUIPAMENTO	380	1	26635	4,70	Altos
38	12	2025	17245	01C3	BOJ	57222946-90609-17245-1	1	3	24/12/2025 02:42:10	24/12/2025 05:34:00	INTERNA;NAO PROGRAMADA;PROPRIAS DO SISTEMA;FALHA DE MATERIAL OU EQUIPAMENTO	380	1	18047	2,86	Bom Jesus
38	12	2025	12716	09F3	SRO	57199005-269153-12716-1	1	3	22/12/2025 09:59:43	22/12/2025 10:08:03	INTERNA;NAO PROGRAMADA;TERCEIROS;OBJETO NA REDE	380	1	55828	0,14	São Lourenço do Piauí
38	12	2025	17251	01L2	CRO	57042012-179225-17251-1	1	3	22/12/2025 07:56:39	22/12/2025 11:28:00	INTERNA;NAO PROGRAMADA;TERCEIROS;OBJETO NA REDE	13800	413	6541	1.454,79	Curralinhos
38	12	2025	12703	01C2	SPP	57047935-185148-12703-1	1	3	22/12/2025 18:24:42	23/12/2025 15:10:00	INTERNA;NAO PROGRAMADA;MEIO AMBIENTE;ARVORE OU VEGETACAO	380	12	58835	249,06	Hugo Napoleão
38	12	2025	17275	01S9	PID	57055455-192668-17275-1	1	3	23/12/2025 10:12:42	23/12/2025 12:04:00	INTERNA;NAO PROGRAMADA;PROPRIAS DO SISTEMA;FALHA DE MATERIAL OU EQUIPAMENTO	380	1	41478	1,86	Teresina
38	12	2025	17260	01M3	JUN	57082470-219680-17260-1	1	3	21/12/2025 17:49:52	21/12/2025 18:17:13	INTERNA;NAO PROGRAMADA;PROPRIAS DO SISTEMA;NAO IDENTIFICADA	380	1	55373	0,46	Picos
38	12	2025	17267	01S9	PID	57041529-178742-17267-1	1	3	22/12/2025 08:18:13	22/12/2025 12:09:00	INTERNA;NAO PROGRAMADA;PROPRIAS DO SISTEMA;FALHA DE MATERIAL OU EQUIPAMENTO	380	1	41895	3,85	Teresina
38	12	2025	12696	01C3	MAV	57047035-184248-12696-1	1	3	22/12/2025 18:05:50	23/12/2025 01:05:00	INTERNA;NAO PROGRAMADA;MEIO AMBIENTE;ARVORE OU VEGETACAO	380	1	10618	6,99	Miguel Alves

38	12	2025	17268	09M1	RDG	57057651-194864-17268-1	1	3	23/12/2025 13:39:31	24/12/2025 09:30:00	INTERNA;NAO PROGRAMADA;PROPRIAS DO SISTEMA;FALHA DE MATERIAL OU EQUIPAMENTO	380	1	4408	19,84	Monte Alegre do Piauí
38	12	2025	12696	01C1	MAV	57055859-193072-12696-2	1	3	23/12/2025 10:39:00	23/12/2025 12:41:22	INTERNA;NAO PROGRAMADA;MEIO AMBIENTE;EROSAO	13800	1088	10618	2.218,92	Miguel Alves
38	12	2025	12718	01C4	PCS	57198181-268340-12718-1	1	3	21/12/2025 19:24:26	22/12/2025 15:16:00	INTERNA;NAO PROGRAMADA;MEIO AMBIENTE;ARVORE OU VEGETACAO	380	1	34688	19,86	Picos
38	12	2025	17252	01W1	DML	57037114-174327-17252-1	1	3	21/12/2025 19:27:09	22/12/2025 00:25:00	INTERNA;NAO PROGRAMADA;PROPRIAS DO SISTEMA;FALHA DE MATERIAL OU EQUIPAMENTO	380	1	11330	4,96	Teresina
38	12	2025	17259	01C1	JFR	57057057-194270-17259-1	1	3	23/12/2025 12:37:43	24/12/2025 15:28:00	INTERNA;NAO PROGRAMADA;PROPRIAS DO SISTEMA;FALHA DE MATERIAL OU EQUIPAMENTO	380	1	18469	26,84	José de Freitas
38	12	2025	15678	01C7	RNA	57197984-268143-15678-1	1	3	22/12/2025 19:43:13	23/12/2025 01:48:00	INTERNA;NAO PROGRAMADA;MEIO AMBIENTE;ARVORE OU VEGETACAO	380	1	53287	6,08	Teresina
38	12	2025	17243	09F1	CPM	57042850-180063-17243-1	1	3	22/12/2025 10:27:35	22/12/2025 12:16:00	INTERNA;NAO PROGRAMADA;MEIO AMBIENTE;DESCARGA ATMOSFERICA	34500	155	43481	280,08	Sigefredo Pacheco
38	12	2025	17272	01K1	TBC	57044825-182038-17272-1	1	3	22/12/2025 09:25:29	23/12/2025 11:40:00	INTERNA;NAO PROGRAMADA;PROPRIAS DO SISTEMA;FALHA DE MATERIAL OU EQUIPAMENTO	380	1	55010	26,24	Teresina
38	12	2025	15678	01C1	RNA	57044903-182116-15678-1	1	3	22/12/2025 14:46:56	23/12/2025 11:32:00	INTERNA;NAO PROGRAMADA;PROPRIAS DO SISTEMA;FALHA DE MATERIAL OU EQUIPAMENTO	380	1	53287	20,75	Teresina
38	12	2025	17245	09S2	QBO	57034959-172172-17245-1	1	3	21/12/2025 14:21:58	21/12/2025 16:08:00	INTERNA;NAO PROGRAMADA;MEIO AMBIENTE;DESCARGA ATMOSFERICA	34500	237	18047	418,83	Redenção do Gurguêia
38	12	2025	15678	01C7	RNA	57197953-268112-15678-1	1	3	22/12/2025 18:20:41	23/12/2025 01:48:00	INTERNA;NAO PROGRAMADA;MEIO AMBIENTE;ARVORE OU VEGETACAO	380	1	53287	7,46	Teresina
38	12	2025	17277	01C1	PTA	57044599-181812-17277-1	1	3	22/12/2025 13:41:18	22/12/2025 17:07:00	INTERNA;NAO PROGRAMADA;MEIO AMBIENTE;ARVORE OU VEGETACAO	380	46	3327	157,70	Porto Alegre do Piauí
38	12	2025	12703	01N1	AME	57033598-170811-12703-1	1	3	21/12/2025 10:21:11	21/12/2025 12:09:00	INTERNA;NAO PROGRAMADA;MEIO AMBIENTE;ARVORE OU VEGETACAO	13800	239	58835	429,47	Amarante
38	12	2025	17257	01C2	PAL	57054433-191646-17257-1	1	3	23/12/2025 09:03:55	23/12/2025 11:33:00	INTERNA;NAO PROGRAMADA;PROPRIAS DO SISTEMA;FALHA DE MATERIAL OU EQUIPAMENTO	380	1	40843	2,48	Paulistana
38	12	2025	12718	01C6	PCS	57045635-182848-12718-1	1	3	22/12/2025 14:42:02	22/12/2025 14:54:44	INTERNA;NAO PROGRAMADA;PROPRIAS DO SISTEMA;FALHA DE MATERIAL OU EQUIPAMENTO	380	1	34688	0,21	Picos
38	12	2025	15682	01N8	MQP	57053350-190563-15682-1	1	3	23/12/2025 07:45:59	23/12/2025 17:46:00	INTERNA;NAO PROGRAMADA;PROPRIAS DO SISTEMA;FALHA DE MATERIAL OU EQUIPAMENTO	380	1	33370	10,00	Teresina
38	12	2025	12703	01C5	SPP	57044267-181480-12703-1	1	3	22/12/2025 12:31:00	22/12/2025 21:59:00	INTERNA;NAO PROGRAMADA;MEIO AMBIENTE;ARVORE OU VEGETACAO	380	31	58835	293,47	Angical do Piauí
38	12	2025	17278	09W3	URD	57042276-179489-17278-2	1	3	22/12/2025 09:38:06	22/12/2025 14:08:00	INTERNA;NAO PROGRAMADA;PROPRIAS DO SISTEMA;FALHA DE MATERIAL OU EQUIPAMENTO	13800	410	12499	1.844,32	Baixa Grande do Ribeiro
38	12	2025	17276	01C2	UNO	57175986-45579-17276-1	1	3	23/12/2025 06:11:25	23/12/2025 14:47:00	INTERNA;NAO PROGRAMADA;PROPRIAS DO SISTEMA;FALHA DE MATERIAL OU EQUIPAMENTO	380	1	19376	8,59	União
38	12	2025	17260	01M2	JUN	57036160-173373-17260-5	1	3	21/12/2025 17:24:35	21/12/2025 22:37:00	INTERNA;NAO PROGRAMADA;PROPRIAS DO SISTEMA;FALHA DE MATERIAL OU EQUIPAMENTO	13800	116	55373	604,01	Picos
38	12	2025	12715	09S1	CRT	57047220-184433-12715-1	1	3	22/12/2025 18:10:07	22/12/2025 19:47:00	INTERNA;NAO PROGRAMADA;MEIO AMBIENTE;DESCARGA ATMOSFERICA	34500	132	30435	213,14	Corrente
38	12	2025	15682	01N7	MQP	57046970-184183-15682-1	1	3	22/12/2025 18:01:13	23/12/2025 17:07:00	INTERNA;NAO PROGRAMADA;PROPRIAS DO SISTEMA;FALHA DE MATERIAL OU EQUIPAMENTO	380	1	33370	23,10	Teresina
38	12	2025	12703	01Z2	NZA	57199328-269474-12703-1	1	3	21/12/2025 09:38:47	21/12/2025 09:47:15	INTERNA;NAO PROGRAMADA;MEIO AMBIENTE;DESCARGA ATMOSFERICA	380	1	58835	0,14	Palmeirais
38	12	2025	17267	01S7	PID	57042476-179689-17267-1	1	3	22/12/2025 09:56:52	22/12/2025 11:06:00	INTERNA;NAO PROGRAMADA;MEIO AMBIENTE;DESCARGA ATMOSFERICA	380	94	41895	108,31	Teresina
38	12	2025	12718	01C4	PCS	57043040-180253-12718-1	1	3	22/12/2025 10:48:29	22/12/2025 19:02:00	INTERNA;NAO PROGRAMADA;MEIO AMBIENTE;DESCARGA ATMOSFERICA	380	168	34688	1.381,85	Picos
38	12	2025	15678	01C4	RNA	57047585-184798-15678-1	1	3	22/12/2025 18:53:44	23/12/2025 11:14:00	INTERNA;NAO PROGRAMADA;PROPRIAS DO SISTEMA;FALHA DE MATERIAL OU EQUIPAMENTO	380	1	53287	16,34	Teresina
38	12	2025	17272	01L6	SAT	57062099-199312-17272-1	1	3	23/12/2025 21:04:18	24/12/2025 05:28:00	INTERNA;NAO PROGRAMADA;PROPRIAS DO SISTEMA;FALHA DE MATERIAL OU EQUIPAMENTO	380	1	55010	8,40	Teresina
38	12	2025	17256	01Z6	IGA	57046756-183969-17256-1	1	3	22/12/2025 17:40:05	22/12/2025 21:18:00	INTERNA;NAO PROGRAMADA;PROPRIAS DO SISTEMA;FALHA DE MATERIAL OU EQUIPAMENTO	380	270	22506	980,62	Teresina
38	12	2025	17275	01S1	PID	57054347-191560-17275-1	1	3	23/12/2025 08:58:44	23/12/2025 19:00:00	INTERNA;NAO PROGRAMADA;PROPRIAS DO SISTEMA;FALHA DE MATERIAL OU EQUIPAMENTO	380	1	41478	10,02	Teresina
38	12	2025	15678	01C4	RNA	57034137-171350-15678-1	1	3	21/12/2025 11:54:09	21/12/2025 22:58:00	INTERNA;NAO PROGRAMADA;PROPRIAS DO SISTEMA;FALHA DE MATERIAL OU EQUIPAMENTO	380	1	53287	11,06	Teresina
38	12	2025	12703	01C3	SPP	57058258-195471-12703-1	1	3	23/12/2025 14:28:52	23/12/2025 16:09:00	INTERNA;NAO PROGRAMADA;PROPRIAS DO SISTEMA;FALHA DE MATERIAL OU EQUIPAMENTO	380	1	58835	1,67	Barro Duro
38	12	2025	17253	01M1	ESP	57061307-198520-17253-1	1	3	23/12/2025 17:17:49	24/12/2025 11:49:00	INTERNA;NAO PROGRAMADA;PROPRIAS DO SISTEMA;FALHA DE MATERIAL OU EQUIPAMENTO	380	1	17331	18,52	Teresina
38	12	2025	17237	01N1	ALG	57032756-169969-17237-1	1	3	21/12/2025 08:00:28	21/12/2025 11:20:00	INTERNA;NAO PROGRAMADA;PROPRIAS DO SISTEMA;NAO IDENTIFICADA	13800	3	15071	9,98	Alto Longá
38	12	2025	17256	01Z5	IGA	57064331-201544-17256-1	1	3	24/12/2025 04:54:45	24/12/2025 10:50:00	INTERNA;NAO PROGRAMADA;PROPRIAS DO SISTEMA;FALHA DE MATERIAL OU EQUIPAMENTO	380	27	22506	159,86	Teresina
38	12	2025	17279	01C2	VAL	57040469-177682-17279-1	1	3	22/12/2025 05:50:37	22/12/2025 11:17:34	INTERNA;NAO PROGRAMADA;TERCEIROS;OBJETO NA REDE	380	1	25497	5,45	Pimenteiras
38	12	2025	12715	09F7	GBS	57032160-169373-12715-1	1	3	21/12/2025 06:10:37	22/12/2025 10:22:00	INTERNA;NAO PROGRAMADA;PROPRIAS DO SISTEMA;FALHA DE MATERIAL OU EQUIPAMENTO	380	57	30435	1.606,81	Monte Alegre do Piauí
38	12	2025	12715	09M1	RDG	57046718-183931-12715-1	1	3	22/12/2025 17:39:04	23/12/2025 10:00:02	INTERNA;NAO PROGRAMADA;MEIO AMBIENTE;DESCARGA ATMOSFERICA	34500	4	30435	65,40	Monte Alegre do Piauí
38	12	2025	17243	01C1	SJA	57108829-246039-17243-1	1	3	22/12/2025 17:08:49	22/12/2025 17:36:10	INTERNA;NAO PROGRAMADA;TERCEIROS;OBJETO NA REDE	380	1	43481	0,46	São João da Serra
38	12	2025	12718	01C4	PCS	57047380-184593-12718-1	1	3	22/12/2025 15:56:37	22/12/2025 19:43:00	INTERNA;NAO PROGRAMADA;MEIO AMBIENTE;DESCARGA ATMOSFERICA	13800	53	34688	199,97	Picos

RELATÓRIO DE INTERRUPÇÃO EM SITUAÇÃO DE EMERGÊNCIA ISE 05 12.2025



38	12	2025	12703	01C1	SPP	57058747-195960-12703-1	1	3	23/12/2025 17:45:38	23/12/2025 20:43:00	INTERNA;NAO PROGRAMADA;PROPRIAS DO SISTEMA;FALHA DE MATERIAL OU EQUIPAMENTO	13800	226	58835	668,08	Água Branca
38	12	2025	17251	01Z2	NZA	57045229-182442-17251-1	1	3	22/12/2025 15:21:30	22/12/2025 19:10:00	INTERNA;NAO PROGRAMADA;MEIO AMBIENTE;ARVORE OU VEGETACAO	13800	1398	6541	5.324,05	Nazária
38	12	2025	17267	01S8	PID	57056977-194190-17267-1	1	3	23/12/2025 12:27:06	23/12/2025 17:19:00	INTERNA;NAO PROGRAMADA;PROPRIAS DO SISTEMA;FALHA DE MATERIAL OU EQUIPAMENTO	380	1	41895	4,87	Teresina
38	12	2025	12718	01C2	PCS	57114913-252123-12718-1	1	3	21/12/2025 18:22:51	21/12/2025 18:50:12	INTERNA;NAO PROGRAMADA;TERCEIROS;OBJETO NA REDE	380	1	34688	0,46	Picos
38	12	2025	17279	01C1	VAL	57042968-180181-17279-1	1	3	22/12/2025 10:45:58	23/12/2025 19:55:00	INTERNA;NAO PROGRAMADA;PROPRIAS DO SISTEMA;FALHA DE MATERIAL OU EQUIPAMENTO	380	8	25497	265,20	Pimenteiras
38	12	2025	17242	01C4	BAS	57035636-172849-17242-1	1	3	21/12/2025 16:09:05	21/12/2025 18:59:00	INTERNA;NAO PROGRAMADA;MEIO AMBIENTE;DESCARGA ATMOSFERICA	13800	200	24892	566,39	Barras
38	12	2025	17275	01S1	PID	57056825-194038-17275-1	1	3	23/12/2025 12:16:12	24/12/2025 10:42:00	INTERNA;NAO PROGRAMADA;PROPRIAS DO SISTEMA;FALHA DE MATERIAL OU EQUIPAMENTO	380	1	41478	22,43	Teresina
38	12	2025	17264	01C2	NVL	57106016-243226-17264-1	1	3	23/12/2025 12:40:26	23/12/2025 13:07:47	INTERNA;NAO PROGRAMADA;PROPRIAS DO SISTEMA;SOBRECARGA	380	1	3922	0,46	União
38	12	2025	12703	01C2	SPP	57035408-172621-12703-1	1	3	21/12/2025 15:43:34	21/12/2025 21:33:00	INTERNA;NAO PROGRAMADA;MEIO AMBIENTE;ARVORE OU VEGETACAO	380	49	58835	285,37	Hugo Napoleão
38	12	2025	17250	01C5	CMT	57032905-170118-17250-2	1	3	22/12/2025 16:07:01	23/12/2025 10:30:00	INTERNA;NAO PROGRAMADA;MEIO AMBIENTE;ARVORE OU VEGETACAO	13800	2	18833	36,77	Parnaquá
38	12	2025	12715	01C1	GBS	57061784-198997-12715-1	1	3	23/12/2025 16:55:16	24/12/2025 19:01:00	INTERNA;NAO PROGRAMADA;PROPRIAS DO SISTEMA;FALHA DE MATERIAL OU EQUIPAMENTO	380	1	30435	26,10	Gilbués
38	12	2025	17255	01C1	GPE	57058519-195732-17255-1	1	3	22/12/2025 18:02:40	23/12/2025 17:56:00	INTERNA;NAO PROGRAMADA;PROPRIAS DO SISTEMA;NAO IDENTIFICADA	13800	2	7034	47,78	Jerumenha
38	12	2025	17251	01L2	CRO	57083348-220558-17251-1	1	3	22/12/2025 12:47:00	22/12/2025 13:14:21	INTERNA;NAO PROGRAMADA;PROPRIAS DO SISTEMA;FALHA DE MATERIAL OU EQUIPAMENTO	380	1	6541	0,46	Curralinhos
38	12	2025	15677	01P2	PTY	57057630-194843-15677-3	1	3	23/12/2025 13:35:12	23/12/2025 15:30:00	INTERNA;NAO PROGRAMADA;MEIO AMBIENTE;ARVORE OU VEGETACAO	13800	188	65650	359,71	Teresina
38	12	2025	17239	01C4	ATS	57044818-182031-17239-1	1	3	22/12/2025 14:30:31	22/12/2025 18:20:00	INTERNA;NAO PROGRAMADA;MEIO AMBIENTE;ARVORE OU VEGETACAO	380	78	26635	298,33	Altos
38	12	2025	17260	01M6	JUN	57038742-175955-17260-1	1	3	21/12/2025 16:54:09	22/12/2025 12:24:00	INTERNA;NAO PROGRAMADA;MEIO AMBIENTE;ARVORE OU VEGETACAO	380	78	55373	1.520,81	Sussuapara
38	12	2025	12720	01N2	BIG	57043574-180787-12720-2	1	3	22/12/2025 12:03:19	22/12/2025 15:13:08	INTERNA;NAO PROGRAMADA;MEIO AMBIENTE;ARVORE OU VEGETACAO	13800	687	22985	2.173,40	Inhuma
38	12	2025	15682	01N4	MQP	57045590-182803-15682-1	1	3	22/12/2025 15:53:37	23/12/2025 11:29:00	INTERNA;NAO PROGRAMADA;PROPRIAS DO SISTEMA;FALHA DE MATERIAL OU EQUIPAMENTO	380	1	33370	19,59	Teresina
38	12	2025	17243	09F1	CPM	57044775-181988-17243-1	1	3	22/12/2025 14:30:27	23/12/2025 10:53:00	INTERNA;NAO PROGRAMADA;PROPRIAS DO SISTEMA;FALHA DE MATERIAL OU EQUIPAMENTO	380	1	43481	20,38	Campo Maior
38	12	2025	17279	01C3	VAL	57059050-196263-17279-1	1	3	23/12/2025 15:12:53	23/12/2025 19:17:31	INTERNA;NAO PROGRAMADA;MEIO AMBIENTE;DESCARGA ATMOSFERICA	380	291	25497	1.186,47	Valença do Piauí
38	12	2025	12703	01N2	AME	57125528-262735-12703-1	1	3	22/12/2025 12:24:10	22/12/2025 12:51:31	INTERNA;NAO PROGRAMADA;TERCEIROS;OBJETO NA REDE	380	1	58835	0,46	Amarante
38	12	2025	12718	01C1	PCS	57054015-191228-12718-1	1	3	23/12/2025 08:30:38	24/12/2025 08:58:00	INTERNA;NAO PROGRAMADA;MEIO AMBIENTE;ARVORE OU VEGETACAO	380	1	34688	24,46	Picos
38	12	2025	17278	09W3	URD	57056523-193736-17278-1	1	3	23/12/2025 11:31:24	23/12/2025 13:51:54	INTERNA;NAO PROGRAMADA;PROPRIAS DO SISTEMA;FALHA DE MATERIAL OU EQUIPAMENTO	380	3	12499	7,02	Currais
38	12	2025	17251	01L1	CRO	57034569-171782-17251-2	1	3	21/12/2025 07:48:38	21/12/2025 08:56:31	INTERNA;NAO PROGRAMADA;MEIO AMBIENTE;ARVORE OU VEGETACAO	13800	389	6541	440,11	Monsenhor Gil
38	12	2025	17264	01C1	NVL	57053614-190827-17264-1	1	3	23/12/2025 08:04:01	23/12/2025 15:44:00	INTERNA;NAO PROGRAMADA;PROPRIAS DO SISTEMA;FALHA DE MATERIAL OU EQUIPAMENTO	380	1	3922	7,67	União
38	12	2025	17275	01Y5	TSA	57057385-194598-17275-1	1	3	23/12/2025 13:08:04	23/12/2025 16:43:00	INTERNA;NAO PROGRAMADA;PROPRIAS DO SISTEMA;FALHA DE MATERIAL OU EQUIPAMENTO	380	1	41478	3,58	Teresina
38	12	2025	15678	01C7	RNA	57197965-268124-15678-1	1	3	22/12/2025 14:13:26	23/12/2025 01:48:00	INTERNA;NAO PROGRAMADA;MEIO AMBIENTE;ARVORE OU VEGETACAO	380	1	53287	11,58	Teresina
38	12	2025	12715	09F7	GBS	57035128-172341-12715-1	1	3	21/12/2025 14:19:10	21/12/2025 18:17:00	INTERNA;NAO PROGRAMADA;MEIO AMBIENTE;ARVORE OU VEGETACAO	34500	97	30435	384,50	Monte Alegre do Piauí
38	12	2025	12703	01C2	SPP	57036813-174026-12703-1	1	3	21/12/2025 18:43:44	22/12/2025 17:41:00	INTERNA;NAO PROGRAMADA;PROPRIAS DO SISTEMA;FALHA DE MATERIAL OU EQUIPAMENTO	380	1	58835	22,95	Hugo Napoleão
38	12	2025	12703	01P3	PMR	57060404-197617-12703-1	1	3	23/12/2025 17:29:40	23/12/2025 19:03:00	INTERNA;NAO PROGRAMADA;MEIO AMBIENTE;ARVORE OU VEGETACAO	380	7	58835	10,89	Palmeirais
38	12	2025	12718	01C4	PCS	57198164-268323-12718-1	1	3	21/12/2025 20:55:41	22/12/2025 15:16:00	INTERNA;NAO PROGRAMADA;MEIO AMBIENTE;ARVORE OU VEGETACAO	380	1	34688	18,34	Picos
38	12	2025	12713	01C2	BOL	57035614-172827-12713-1	1	3	21/12/2025 16:17:45	21/12/2025 18:27:00	INTERNA;NAO PROGRAMADA;PROPRIAS DO SISTEMA;FALHA DE MATERIAL OU EQUIPAMENTO	380	1	10846	2,15	Alvorada do Gurguéia
38	12	2025	17252	01M1	ESP	57062202-199415-17252-1	1	3	23/12/2025 21:21:46	23/12/2025 22:46:51	INTERNA;NAO PROGRAMADA;PROPRIAS DO SISTEMA;FALHA DE MATERIAL OU EQUIPAMENTO	13800	3	11330	4,25	Teresina
38	12	2025	17260	01M3	JUN	57082465-219675-17260-1	1	3	21/12/2025 18:33:36	21/12/2025 19:00:57	INTERNA;NAO PROGRAMADA;PROPRIAS DO SISTEMA;NAO IDENTIFICADA	380	1	55373	0,46	Picos
38	12	2025	17279	01C3	VAL	57034380-171593-17279-1	1	3	21/12/2025 12:32:09	21/12/2025 22:52:00	INTERNA;NAO PROGRAMADA;PROPRIAS DO SISTEMA;FALHA DE MATERIAL OU EQUIPAMENTO	380	1	25497	10,33	Valença do Piauí
38	12	2025	12703	01C2	SPP	57054435-191648-12703-1	1	3	23/12/2025 09:01:56	23/12/2025 13:00:00	INTERNA;NAO PROGRAMADA;PROPRIAS DO SISTEMA;FALHA DE MATERIAL OU EQUIPAMENTO	380	1	58835	3,97	São Pedro do Piauí
38	12	2025	17260	01M7	JUN	57038687-175900-17260-1	1	3	21/12/2025 23:35:43	22/12/2025 15:43:00	INTERNA;NAO PROGRAMADA;PROPRIAS DO SISTEMA;FALHA DE MATERIAL OU EQUIPAMENTO	380	1	55373	16,12	Picos
38	12	2025	17254	01C6	FAO	57053455-190668-17254-1	1	3	23/12/2025 07:51:43	23/12/2025 15:25:00	INTERNA;NAO PROGRAMADA;PROPRIAS DO SISTEMA;FALHA DE MATERIAL OU EQUIPAMENTO	380	1	30848	7,55	Floriano
38	12	2025	12718	01C4	PCS	57198145-268304-12718-1	1	3	21/12/2025 20:26:03	22/12/2025 15:16:00	INTERNA;NAO PROGRAMADA;MEIO AMBIENTE;ARVORE OU VEGETACAO	380	1	34688	18,83	Picos

RELATÓRIO DE INTERRUPÇÃO EM SITUAÇÃO DE EMERGÊNCIA ISE 05 12.2025



38	12	2025	12703	01C5	SPP	57049818-187031-12703-1	1	3	22/12/2025 23:27:09	23/12/2025 13:38:00	INTERNA;NAO PROGRAMADA;PROPRIAS DO SISTEMA;FALHA DE MATERIAL OU EQUIPAMENTO	13800	273	58835	3.871,37	Angical do Piauí
38	12	2025	15677	01Z6	IGA	57033237-170450-15677-1	1	3	21/12/2025 09:21:11	21/12/2025 19:32:00	INTERNA;NAO PROGRAMADA;PROPRIAS DO SISTEMA;FALHA DE MATERIAL OU EQUIPAMENTO	380	1	65650	10,18	Teresina
38	12	2025	17254	01C4	FAO	57061455-198668-17254-1	1	3	23/12/2025 19:27:39	24/12/2025 10:35:00	INTERNA;NAO PROGRAMADA;PROPRIAS DO SISTEMA;FALHA DE MATERIAL OU EQUIPAMENTO	380	1	30848	15,12	Floriano
38	12	2025	17251	01L2	CRO	57116431-253638-17251-1	1	3	21/12/2025 11:09:14	21/12/2025 11:36:35	INTERNA;NAO PROGRAMADA;TERCEIROS;OBJETO NA REDE	380	1	6541	0,46	Curralinhos
38	12	2025	17253	01M1	ESP	57062202-199415-17253-4	1	3	23/12/2025 21:21:46	24/12/2025 00:10:00	INTERNA;NAO PROGRAMADA;PROPRIAS DO SISTEMA;FALHA DE MATERIAL OU EQUIPAMENTO	13800	58	17331	162,63	Teresina
38	12	2025	15678	01C7	RNA	57049083-186296-15678-1	1	3	22/12/2025 14:12:15	23/12/2025 01:48:00	INTERNA;NAO PROGRAMADA;MEIO AMBIENTE;ARVORE OU VEGETACAO	13800	338	53287	3.919,39	Teresina
38	12	2025	12718	01C2	PCS	57114888-252098-12718-1	1	3	21/12/2025 18:29:38	21/12/2025 18:56:59	INTERNA;NAO PROGRAMADA;TERCEIROS;OBJETO NA REDE	380	1	34688	0,46	Picos
38	12	2025	12718	01C2	PCS	57054285-191498-12718-1	1	3	23/12/2025 08:51:03	24/12/2025 17:29:00	INTERNA;NAO PROGRAMADA;PROPRIAS DO SISTEMA;FALHA DE MATERIAL OU EQUIPAMENTO	380	1	34688	32,63	Sussuapara
38	12	2025	17275	01V7	MCU	57048672-185885-17275-1	1	3	22/12/2025 20:31:00	23/12/2025 01:32:00	INTERNA;NAO PROGRAMADA;PROPRIAS DO SISTEMA;FALHA DE MATERIAL OU EQUIPAMENTO	380	1	41478	5,02	Teresina
38	12	2025	12715	09S1	CRT	57035924-173137-12715-1	1	3	21/12/2025 17:07:10	22/12/2025 06:51:47	INTERNA;NAO PROGRAMADA;TERCEIROS;OBJETO NA REDE	34500	9	30435	123,69	Corrente
38	12	2025	17260	01M3	JUN	57082463-219673-17260-1	1	3	21/12/2025 19:06:38	21/12/2025 19:33:59	INTERNA;NAO PROGRAMADA;PROPRIAS DO SISTEMA;NAO IDENTIFICADA	380	1	55373	0,46	Picos
38	12	2025	12703	01C3	SPP	57055089-192302-12703-1	1	3	23/12/2025 09:07:18	23/12/2025 16:11:00	INTERNA;NAO PROGRAMADA;MEIO AMBIENTE;DESCARGA ATMOSFERICA	380	55	58835	388,39	Passagem Franca do Piauí
38	12	2025	17276	01C2	UNO	57175981-45574-17276-1	1	3	23/12/2025 06:11:25	23/12/2025 14:47:00	INTERNA;NAO PROGRAMADA;PROPRIAS DO SISTEMA;FALHA DE MATERIAL OU EQUIPAMENTO	380	1	19376	8,59	União
38	12	2025	17260	01M6	JUN	57042295-179508-17260-1	1	3	22/12/2025 04:26:52	22/12/2025 04:39:34	INTERNA;NAO PROGRAMADA;MEIO AMBIENTE;DESCARGA ATMOSFERICA	380	1	55373	0,21	São José do Piauí
38	12	2025	12703	01P3	PMR	57198094-268253-12703-1	1	3	22/12/2025 17:06:11	22/12/2025 17:21:38	INTERNA;NAO PROGRAMADA;MEIO AMBIENTE;ARVORE OU VEGETACAO	380	1	58835	0,26	Palmeirais
38	12	2025	12718	01M2	JUN	57036160-173373-12718-4	1	3	21/12/2025 17:24:35	21/12/2025 21:05:00	INTERNA;NAO PROGRAMADA;PROPRIAS DO SISTEMA;FALHA DE MATERIAL OU EQUIPAMENTO	13800	58	34688	213,07	Picos
38	12	2025	17239	01C2	ATS	57042782-179995-17239-1	1	3	22/12/2025 10:31:43	23/12/2025 12:41:00	INTERNA;NAO PROGRAMADA;PROPRIAS DO SISTEMA;FALHA DE MATERIAL OU EQUIPAMENTO	380	1	26635	26,15	Altos
38	12	2025	15678	01C7	RNA	57197966-268125-15678-1	1	3	22/12/2025 16:15:34	23/12/2025 01:48:00	INTERNA;NAO PROGRAMADA;MEIO AMBIENTE;ARVORE OU VEGETACAO	380	1	53287	9,54	Teresina
38	12	2025	17276	01C4	UNO	57053886-191099-17276-1	1	3	23/12/2025 07:28:20	23/12/2025 09:53:00	INTERNA;NAO PROGRAMADA;PROPRIAS DO SISTEMA;NAO IDENTIFICADA	13800	299	19376	720,92	Lagoa Alegre
38	12	2025	12718	01C2	PCS	57114894-252104-12718-1	1	3	21/12/2025 21:36:38	21/12/2025 22:03:59	INTERNA;NAO PROGRAMADA;TERCEIROS;OBJETO NA REDE	380	1	34688	0,46	Picos
38	12	2025	12718	01C2	PCS	57114926-252136-12718-1	1	3	21/12/2025 19:40:13	21/12/2025 20:07:34	INTERNA;NAO PROGRAMADA;TERCEIROS;OBJETO NA REDE	380	1	34688	0,46	Picos
38	12	2025	17272	01K1	TBC	57044943-182156-17272-4	1	3	22/12/2025 14:49:45	22/12/2025 15:38:00	INTERNA;NAO PROGRAMADA;PROPRIAS DO SISTEMA;FALHA DE MATERIAL OU EQUIPAMENTO	13800	459	55010	369,11	Teresina
38	12	2025	17254	01C1	FAO	57034274-171487-17254-1	1	3	21/12/2025 10:51:45	21/12/2025 15:50:00	INTERNA;NAO PROGRAMADA;MEIO AMBIENTE;ARVORE OU VEGETACAO	380	54	30848	268,42	Floriano
38	12	2025	17254	01C1	BRG	57123999-261206-17254-1	1	3	23/12/2025 12:24:34	23/12/2025 12:51:55	INTERNA;NAO PROGRAMADA;TERCEIROS;OBJETO NA REDE	380	1	30848	0,46	Amarante
38	12	2025	17252	01W3	DML	57045707-182920-17252-1	1	3	22/12/2025 16:04:53	23/12/2025 17:13:00	INTERNA;NAO PROGRAMADA;MEIO AMBIENTE;ARVORE OU VEGETACAO	380	7	11330	175,95	Lagoa do Piauí
38	12	2025	17276	01C1	UNO	57060115-197328-17276-1	1	3	23/12/2025 17:21:14	23/12/2025 21:02:00	INTERNA;NAO PROGRAMADA;PROPRIAS DO SISTEMA;FALHA DE MATERIAL OU EQUIPAMENTO	380	1	19376	3,68	União
38	12	2025	15677	01P4	PTY	57198011-268170-15677-1	1	3	23/12/2025 10:58:53	23/12/2025 14:34:00	INTERNA;NAO PROGRAMADA;TERCEIROS;OBJETO NA REDE	380	1	65650	3,59	Teresina
38	12	2025	17279	01C3	VAL	57032500-169713-17279-1	1	3	21/12/2025 07:20:29	21/12/2025 11:10:00	INTERNA;NAO PROGRAMADA;MEIO AMBIENTE;ARVORE OU VEGETACAO	380	282	25497	1.078,73	Valença do Piauí
38	12	2025	17272	01L1	SAT	57048888-186101-17272-1	1	3	22/12/2025 19:36:29	23/12/2025 10:31:00	INTERNA;NAO PROGRAMADA;MEIO AMBIENTE;ARVORE OU VEGETACAO	380	1	55010	14,91	Teresina
38	12	2025	12709	01C2	NZR	57035057-172270-12709-1	1	3	22/12/2025 09:53:40	22/12/2025 10:56:00	INTERNA;NAO PROGRAMADA;MEIO AMBIENTE;DESCARGA ATMOSFERICA	13800	336	14082	349,07	Arraial
38	12	2025	15677	01P4	PTY	57198058-268217-15677-1	1	3	23/12/2025 14:19:03	23/12/2025 14:34:00	INTERNA;NAO PROGRAMADA;TERCEIROS;OBJETO NA REDE	380	1	65650	0,25	Teresina
38	12	2025	17278	09W3	URD	57042276-179489-17278-1	1	3	22/12/2025 09:38:06	22/12/2025 12:41:52	INTERNA;NAO PROGRAMADA;PROPRIAS DO SISTEMA;FALHA DE MATERIAL OU EQUIPAMENTO	13800	255	12499	781,01	Baixa Grande do Ribeiro
38	12	2025	17260	01M3	JUN	57082454-219664-17260-1	1	3	21/12/2025 19:25:26	21/12/2025 19:52:47	INTERNA;NAO PROGRAMADA;PROPRIAS DO SISTEMA;NAO IDENTIFICADA	380	1	55373	0,46	Picos
38	12	2025	12703	01Z2	NZA	57032291-169504-12703-1	1	3	21/12/2025 06:43:49	24/12/2025 10:50:00	INTERNA;NAO PROGRAMADA;PROPRIAS DO SISTEMA;FALHA DE MATERIAL OU EQUIPAMENTO	380	1	58835	76,10	Palmeirais
38	12	2025	15678	01C7	RNA	57197971-268130-15678-1	1	3	22/12/2025 16:06:27	23/12/2025 01:48:00	INTERNA;NAO PROGRAMADA;MEIO AMBIENTE;ARVORE OU VEGETACAO	380	1	53287	9,69	Teresina
38	12	2025	15678	01C7	RNA	57197972-268131-15678-1	1	3	22/12/2025 21:34:25	23/12/2025 01:48:00	INTERNA;NAO PROGRAMADA;MEIO AMBIENTE;ARVORE OU VEGETACAO	380	1	53287	4,23	Teresina
38	12	2025	15677	01P4	PTY	57198043-268202-15677-1	1	3	23/12/2025 11:25:07	23/12/2025 14:34:00	INTERNA;NAO PROGRAMADA;TERCEIROS;OBJETO NA REDE	380	1	65650	3,15	Teresina
38	12	2025	12708	01C5	OER	57066411-203624-12708-1	1	3	21/12/2025 18:05:51	21/12/2025 18:33:12	INTERNA;NAO PROGRAMADA;TERCEIROS;OBJETO NA REDE	380	1	28143	0,46	Oeiras
38	12	2025	17242	01C2	CBC	57058135-195348-17242-1	1	3	23/12/2025 06:38:18	23/12/2025 16:13:00	INTERNA;NAO PROGRAMADA;MEIO AMBIENTE;ARVORE OU VEGETACAO	13800	372	24892	3.563,14	Cabeceiras do Piauí

RELATÓRIO DE INTERRUÇÃO EM SITUAÇÃO DE EMERGÊNCIA ISE 05 12.2025



38	12	2025	17253	01M4	ESP	57060788-198001-17253-1	1	3	23/12/2025 18:25:04	23/12/2025 19:52:00	INTERNA;NAO PROGRAMADA;PROPRIAS DO SISTEMA;FALHA DE MATERIAL OU EQUIPAMENTO	380	1	17331	1,45	Teresina
38	12	2025	17251	01L1	CRO	57035007-172220-17251-1	1	3	21/12/2025 14:34:40	22/12/2025 18:40:00	INTERNA;NAO PROGRAMADA;PROPRIAS DO SISTEMA;FALHA DE MATERIAL OU EQUIPAMENTO	380	1	6541	28,09	Monsenhor Gil
38	12	2025	12703	01L1	CRO	57044908-182121-12703-1	1	3	22/12/2025 13:56:10	22/12/2025 22:52:00	INTERNA;NAO PROGRAMADA;MEIO AMBIENTE;ARVORE OU VEGETACAO	380	90	58835	803,75	Monsenhor Gil
38	12	2025	17275	01S1	PID	57056217-193430-17275-1	1	3	23/12/2025 13:26:42	23/12/2025 18:03:00	INTERNA;NAO PROGRAMADA;MEIO AMBIENTE;ARVORE OU VEGETACAO	380	1	41478	4,60	Teresina
38	12	2025	15677	01P4	PTY	57198013-268172-15677-1	1	3	23/12/2025 14:28:39	23/12/2025 14:44:39	INTERNA;NAO PROGRAMADA;TERCEIROS;OBJETO NA REDE	380	1	65650	0,27	Teresina
38	12	2025	12715	01C2	CRT	57032611-169824-12715-1	1	3	21/12/2025 07:05:50	21/12/2025 10:09:00	INTERNA;NAO PROGRAMADA;MEIO AMBIENTE;DESCARGA ATMOSFERICA	380	257	30435	784,56	Corrente
38	12	2025	17279	01C1	VAL	57033257-170470-17279-1	1	3	21/12/2025 08:49:02	21/12/2025 13:20:00	INTERNA;NAO PROGRAMADA;MEIO AMBIENTE;DESCARGA ATMOSFERICA	13800	123	25497	555,48	Arozazes
38	12	2025	15677	01P9	PTY	57047226-184439-15677-1	1	3	22/12/2025 18:19:42	23/12/2025 09:35:00	INTERNA;NAO PROGRAMADA;PROPRIAS DO SISTEMA;FALHA DE MATERIAL OU EQUIPAMENTO	380	1	65650	15,26	Teresina
38	12	2025	17260	01M4	JUN	57067979-205189-17260-1	1	3	23/12/2025 13:54:29	24/12/2025 18:44:00	INTERNA;NAO PROGRAMADA;PROPRIAS DO SISTEMA;FALHA DE MATERIAL OU EQUIPAMENTO	380	1	55373	28,83	Picos
38	12	2025	17277	01C1	PTA	57042025-179238-17277-1	1	3	22/12/2025 08:46:40	22/12/2025 10:29:03	INTERNA;NAO PROGRAMADA;MEIO AMBIENTE;DESCARGA ATMOSFERICA	13800	176	3327	300,32	Porto Alegre do Piauí
38	12	2025	17252	01W3	DML	57037421-174634-17252-2	1	3	21/12/2025 19:44:24	22/12/2025 21:42:00	INTERNA;NAO PROGRAMADA;MEIO AMBIENTE;ARVORE OU VEGETACAO	13800	66	11330	1.713,36	Lagoa do Piauí
38	12	2025	17272	01K1	TBC	57044943-182156-17272-3	1	3	22/12/2025 14:49:45	22/12/2025 23:31:55	INTERNA;NAO PROGRAMADA;PROPRIAS DO SISTEMA;FALHA DE MATERIAL OU EQUIPAMENTO	13800	4	55010	34,81	Teresina
38	12	2025	17279	01C1	VAL	57061218-198431-17279-1	1	3	23/12/2025 15:51:18	24/12/2025 10:41:00	INTERNA;NAO PROGRAMADA;MEIO AMBIENTE;DESCARGA ATMOSFERICA	13800	13	25497	244,77	Pimenteirias
38	12	2025	17254	01C7	FAO	57034444-171657-17254-1	1	3	21/12/2025 12:47:50	21/12/2025 19:58:00	INTERNA;NAO PROGRAMADA;PROPRIAS DO SISTEMA;FALHA DE MATERIAL OU EQUIPAMENTO	380	1	30848	7,17	Floriano
38	12	2025	12696	01C1	MAV	57043165-180378-12696-1	1	3	22/12/2025 10:46:22	22/12/2025 12:43:00	INTERNA;NAO PROGRAMADA;TERCEIROS;OBJETO NA REDE	380	127	10618	246,87	Miguel Alves
38	12	2025	17272	01L6	SAT	57059273-196486-17272-1	1	3	23/12/2025 15:53:48	23/12/2025 17:21:00	INTERNA;NAO PROGRAMADA;PROPRIAS DO SISTEMA;FALHA DE MATERIAL OU EQUIPAMENTO	380	1	55010	1,45	Teresina
38	12	2025	12703	01P2	PMR	57053884-191097-12703-1	1	3	23/12/2025 08:13:09	23/12/2025 13:00:00	INTERNA;NAO PROGRAMADA;MEIO AMBIENTE;ARVORE OU VEGETACAO	13800	201	58835	960,95	Palmeirais
38	12	2025	12703	01C1	RGN	57046517-183730-12703-1	1	3	22/12/2025 17:20:22	22/12/2025 20:04:00	INTERNA;NAO PROGRAMADA;MEIO AMBIENTE;ARVORE OU VEGETACAO	380	15	58835	40,91	Jardim do Mulato
38	12	2025	17243	01C2	CPM	57062592-199805-17243-1	1	3	24/12/2025 00:03:38	24/12/2025 08:26:00	INTERNA;NAO PROGRAMADA;MEIO AMBIENTE;ARVORE OU VEGETACAO	13800	17	43481	142,34	Campo Maior
38	12	2025	17260	01M3	JUN	57082478-219688-17260-1	1	3	21/12/2025 17:53:22	21/12/2025 18:20:43	INTERNA;NAO PROGRAMADA;PROPRIAS DO SISTEMA;NAO IDENTIFICADA	380	1	55373	0,46	Picos
38	12	2025	17254	01C8	FAO	57037989-175202-17254-1	1	3	21/12/2025 21:44:46	22/12/2025 16:51:00	INTERNA;NAO PROGRAMADA;PROPRIAS DO SISTEMA;FALHA DE MATERIAL OU EQUIPAMENTO	380	1	30848	19,10	Floriano
38	12	2025	12718	01C3	PCS	57037202-174415-12718-1	1	3	21/12/2025 17:56:38	22/12/2025 11:34:00	INTERNA;NAO PROGRAMADA;MEIO AMBIENTE;DESCARGA ATMOSFERICA	13800	549	34688	9.674,91	Paquetá
38	12	2025	17260	01M2	JUN	57036160-173373-17260-3	1	3	21/12/2025 17:24:35	22/12/2025 02:06:00	INTERNA;NAO PROGRAMADA;PROPRIAS DO SISTEMA;FALHA DE MATERIAL OU EQUIPAMENTO	13800	1781	55373	15.477,38	Picos
38	12	2025	12709	01C1	NZR	57059137-196350-12709-1	1	3	23/12/2025 14:42:13	23/12/2025 20:25:00	INTERNA;NAO PROGRAMADA;MEIO AMBIENTE;ARVORE OU VEGETACAO	380	64	14082	365,64	Nazaré do Piauí
38	12	2025	17253	01M1	ESP	57033054-170267-17253-1	1	3	21/12/2025 08:54:52	21/12/2025 17:26:00	INTERNA;NAO PROGRAMADA;PROPRIAS DO SISTEMA;FALHA DE MATERIAL OU EQUIPAMENTO	380	1	17331	8,52	Teresina
38	12	2025	17275	01Y5	TSA	57032607-169820-17275-1	1	3	21/12/2025 07:20:30	21/12/2025 08:08:00	INTERNA;NAO PROGRAMADA;MEIO AMBIENTE;ARVORE OU VEGETACAO	380	108	41478	85,50	Teresina
38	12	2025	17243	09F2	CPM	57046814-184027-17243-1	1	3	22/12/2025 17:45:20	23/12/2025 18:14:00	INTERNA;NAO PROGRAMADA;PROPRIAS DO SISTEMA;FALHA DE MATERIAL OU EQUIPAMENTO	380	1	43481	24,48	Campo Maior
38	12	2025	17256	01Z2	IGA	57056583-193796-17256-1	1	3	23/12/2025 11:38:51	23/12/2025 13:11:00	INTERNA;NAO PROGRAMADA;PROPRIAS DO SISTEMA;FALHA DE MATERIAL OU EQUIPAMENTO	380	1	22506	1,54	Teresina
38	12	2025	17243	01C2	CPM	57047747-184960-17243-2	1	3	22/12/2025 19:22:06	22/12/2025 20:07:51	INTERNA;NAO PROGRAMADA;MEIO AMBIENTE;DESCARGA ATMOSFERICA	13800	75	43481	57,19	Jatobá do Piauí
38	12	2025	12703	01C1	BRG	57054552-191765-12703-1	1	3	23/12/2025 08:13:52	23/12/2025 12:21:00	INTERNA;NAO PROGRAMADA;MEIO AMBIENTE;ARVORE OU VEGETACAO	13800	1	58835	4,12	Amarante
38	12	2025	12708	01C1	OER	57041363-178576-12708-1	1	3	22/12/2025 08:01:48	22/12/2025 16:54:00	INTERNA;NAO PROGRAMADA;PROPRIAS DO SISTEMA;FALHA DE MATERIAL OU EQUIPAMENTO	380	1	28143	8,87	Oeiras
38	12	2025	15678	01C7	RNA	57197983-268142-15678-1	1	3	22/12/2025 21:52:30	23/12/2025 01:48:00	INTERNA;NAO PROGRAMADA;MEIO AMBIENTE;ARVORE OU VEGETACAO	380	1	53287	3,92	Teresina
38	12	2025	12718	01C4	PCS	57036724-173937-12718-1	1	3	21/12/2025 18:33:50	22/12/2025 14:34:00	INTERNA;NAO PROGRAMADA;PROPRIAS DO SISTEMA;FALHA DE MATERIAL OU EQUIPAMENTO	380	1	34688	20,00	Picos
38	12	2025	17250	01C5	CMT	57041066-178279-17250-1	1	3	22/12/2025 07:28:06	22/12/2025 07:40:48	INTERNA;NAO PROGRAMADA;MEIO AMBIENTE;ARVORE OU VEGETACAO	380	1	18833	0,21	Parnaguá
38	12	2025	12718	01M2	JUN	57036160-173373-12718-1	1	3	21/12/2025 17:24:35	21/12/2025 22:37:00	INTERNA;NAO PROGRAMADA;PROPRIAS DO SISTEMA;FALHA DE MATERIAL OU EQUIPAMENTO	13800	45	34688	234,31	Picos
38	12	2025	17264	01C2	NVL	57106013-243223-17264-1	1	3	23/12/2025 12:01:52	23/12/2025 12:29:13	INTERNA;NAO PROGRAMADA;PROPRIAS DO SISTEMA;SOBRECARGA	380	1	3922	0,46	União
38	12	2025	12718	01C1	PCS	57044717-181930-12718-1	1	3	22/12/2025 14:28:23	22/12/2025 16:55:00	INTERNA;NAO PROGRAMADA;PROPRIAS DO SISTEMA;FALHA DE MATERIAL OU EQUIPAMENTO	380	1	34688	2,44	Picos
38	12	2025	15678	01C7	RNA	57197959-268118-15678-1	1	3	22/12/2025 14:50:20	23/12/2025 01:48:00	INTERNA;NAO PROGRAMADA;MEIO AMBIENTE;ARVORE OU VEGETACAO	380	1	53287	10,96	Teresina

38	12	2025	12715	09F8	GBS	57033327-170540-12715-1	1	3	21/12/2025 08:13:31	21/12/2025 20:12:00	INTERNA;NAO PROGRAMADA;MEIO AMBIENTE;ARVORE OU VEGETACAO	34500	33	30435	395,17	Gilbués
38	12	2025	15682	01N8	MQP	57046043-183256-15682-1	1	3	22/12/2025 13:08:02	23/12/2025 11:10:00	INTERNA;NAO PROGRAMADA;PROPRIAS DO SISTEMA;FALHA DE MATERIAL OU EQUIPAMENTO	380	1	33370	22,03	Teresina
38	12	2025	17259	01C1	JFR	57065369-202582-17259-1	1	3	23/12/2025 15:27:57	24/12/2025 09:06:00	INTERNA;NAO PROGRAMADA;MEIO AMBIENTE;DESCARGA ATMOSFERICA	380	9	18469	158,71	José de Freitas
38	12	2025	12703	01C5	SPP	57046879-184092-12703-1	1	3	22/12/2025 17:50:33	23/12/2025 01:30:00	INTERNA;NAO PROGRAMADA;MEIO AMBIENTE;ARVORE OU VEGETACAO	13800	225	58835	1.722,94	Santo Antônio dos Milagres
38	12	2025	15677	01P4	PTY	57198052-268211-15677-1	1	3	23/12/2025 10:34:14	23/12/2025 14:34:00	INTERNA;NAO PROGRAMADA;TERCEIROS;OBJETO NA REDE	380	1	65650	4,00	Teresina
38	12	2025	15677	01P9	PTY	57042649-179862-15677-1	1	3	22/12/2025 10:16:42	22/12/2025 11:45:00	INTERNA;NAO PROGRAMADA;PROPRIAS DO SISTEMA;FALHA DE MATERIAL OU EQUIPAMENTO	380	1	65650	1,47	Teresina
38	12	2025	17245	01C3	BOJ	57054812-192025-17245-1	1	3	23/12/2025 09:26:34	23/12/2025 12:03:00	INTERNA;NAO PROGRAMADA;MEIO AMBIENTE;ARVORE OU VEGETACAO	380	1	18047	2,61	Bom Jesus
38	12	2025	17276	01C3	UNO	57064861-202074-17276-1	1	3	23/12/2025 17:40:03	24/12/2025 08:15:00	INTERNA;NAO PROGRAMADA;MEIO AMBIENTE;ARVORE OU VEGETACAO	13800	42	19376	612,47	União
38	12	2025	17251	01L2	CRO	57060543-197756-17251-1	1	3	23/12/2025 18:02:59	23/12/2025 23:28:00	INTERNA;NAO PROGRAMADA;PROPRIAS DO SISTEMA;FALHA DE MATERIAL OU EQUIPAMENTO	380	22	6541	119,17	Curralinhos
38	12	2025	17250	01C5	CMT	57037866-175079-17250-1	1	3	21/12/2025 21:17:27	22/12/2025 18:19:00	INTERNA;NAO PROGRAMADA;PROPRIAS DO SISTEMA;FALHA DE MATERIAL OU EQUIPAMENTO	380	1	18833	21,03	Parnaçuá
38	12	2025	17278	09W2	URD	57047224-184437-17278-1	1	3	22/12/2025 18:16:44	23/12/2025 09:40:00	INTERNA;NAO PROGRAMADA;PROPRIAS DO SISTEMA;FALHA DE MATERIAL OU EQUIPAMENTO	380	1	12499	15,39	Uruçuí
38	12	2025	17257	01C1	PAL	57035634-172847-17257-1	1	3	21/12/2025 16:16:05	21/12/2025 17:00:00	INTERNA;NAO PROGRAMADA;MEIO AMBIENTE;VENTO	380	23	40843	16,83	Paulistana
38	12	2025	17260	01M2	JUN	57036160-173373-17260-4	1	3	21/12/2025 17:24:35	21/12/2025 21:05:00	INTERNA;NAO PROGRAMADA;PROPRIAS DO SISTEMA;FALHA DE MATERIAL OU EQUIPAMENTO	13800	371	55373	1.362,91	Picos
38	12	2025	17265	01C3	NOT	57057291-194504-17265-1	1	3	23/12/2025 12:52:35	23/12/2025 17:38:00	INTERNA;NAO PROGRAMADA;MEIO AMBIENTE;ARVORE OU VEGETACAO	13800	7	22901	33,30	Tanque do Piauí
38	12	2025	17255	01C1	GPE	57045443-182656-17255-1	1	3	22/12/2025 14:34:13	22/12/2025 20:50:00	INTERNA;NAO PROGRAMADA;MEIO AMBIENTE;ARVORE OU VEGETACAO	380	76	7034	475,99	Jerumenha
38	12	2025	12703	01C5	SPP	57059413-196626-12703-1	1	3	23/12/2025 15:36:39	23/12/2025 18:18:00	INTERNA;NAO PROGRAMADA;MEIO AMBIENTE;ARVORE OU VEGETACAO	380	26	58835	69,92	Santo Antônio dos Milagres
38	12	2025	15677	01P4	PTY	57198035-268194-15677-1	1	3	23/12/2025 12:25:44	23/12/2025 14:34:00	INTERNA;NAO PROGRAMADA;TERCEIROS;OBJETO NA REDE	380	1	65650	2,14	Teresina
38	12	2025	12718	01C2	PCS	57058740-195953-12718-1	1	3	23/12/2025 14:58:13	23/12/2025 16:19:00	INTERNA;NAO PROGRAMADA;PROPRIAS DO SISTEMA;FALHA DE MATERIAL OU EQUIPAMENTO	380	1	34688	1,35	Picos
38	12	2025	12703	01P3	PMR	57198099-268258-12703-1	1	3	22/12/2025 17:31:33	22/12/2025 17:43:00	INTERNA;NAO PROGRAMADA;MEIO AMBIENTE;ARVORE OU VEGETACAO	380	1	58835	0,19	Palmeirais
38	12	2025	17278	01C1	URI	57061102-198315-17278-1	1	3	23/12/2025 18:57:03	24/12/2025 14:30:00	INTERNA;NAO PROGRAMADA;PROPRIAS DO SISTEMA;FALHA DE MATERIAL OU EQUIPAMENTO	380	1	12499	19,55	Uruçuí
38	12	2025	17260	01M3	JUN	57082474-219684-17260-1	1	3	21/12/2025 22:15:54	21/12/2025 22:43:15	INTERNA;NAO PROGRAMADA;PROPRIAS DO SISTEMA;NAO IDENTIFICADA	380	1	55373	0,46	Picos
38	12	2025	12696	01C3	MAV	57106140-243350-12696-1	1	3	23/12/2025 15:04:21	23/12/2025 15:31:42	INTERNA;NAO PROGRAMADA;PROPRIAS DO SISTEMA;FALHA DE MATERIAL OU EQUIPAMENTO	380	1	10618	0,46	Miguel Alves
38	12	2025	17260	01M4	JUN	57042312-179525-17260-1	1	3	22/12/2025 09:41:53	23/12/2025 09:59:00	INTERNA;NAO PROGRAMADA;MEIO AMBIENTE;DESCARGA ATMOSFERICA	13800	1	55373	24,29	Picos
38	12	2025	12703	01C2	SPP	57199060-269206-12703-1	1	3	21/12/2025 13:32:03	21/12/2025 13:40:23	INTERNA;NAO PROGRAMADA;MEIO AMBIENTE;DESCARGA ATMOSFERICA	380	1	58835	0,14	Hugo Napoleão
38	12	2025	17279	01C1	VAL	57061215-198428-17279-1	1	3	23/12/2025 16:08:35	24/12/2025 10:19:00	INTERNA;NAO PROGRAMADA;PROPRIAS DO SISTEMA;FALHA DE MATERIAL OU EQUIPAMENTO	380	1	25497	18,17	Pimenteiras
38	12	2025	12703	01C2	SPP	57199061-269207-12703-1	1	3	21/12/2025 13:36:35	21/12/2025 13:44:55	INTERNA;NAO PROGRAMADA;MEIO AMBIENTE;DESCARGA ATMOSFERICA	380	1	58835	0,14	Jardim do Mulato
38	12	2025	12703	01C4	SPP	57036608-173821-12703-1	1	3	21/12/2025 18:21:51	23/12/2025 20:08:00	INTERNA;NAO PROGRAMADA;MEIO AMBIENTE;ARVORE OU VEGETACAO	13800	7	58835	348,38	Miguel Leão
38	12	2025	12703	01N2	AME	57044662-181875-12703-1	1	3	22/12/2025 14:21:53	22/12/2025 22:25:00	INTERNA;NAO PROGRAMADA;MEIO AMBIENTE;ARVORE OU VEGETACAO	13800	107	58835	861,56	Amarante
38	12	2025	17254	01C4	FAO	57059586-196799-17254-1	1	3	23/12/2025 14:45:02	23/12/2025 18:02:00	INTERNA;NAO PROGRAMADA;MEIO AMBIENTE;ARVORE OU VEGETACAO	13800	61	30848	200,25	Floriano
38	12	2025	17275	01Y5	TSA	57036447-173660-17275-1	1	3	21/12/2025 18:03:42	21/12/2025 23:38:00	INTERNA;NAO PROGRAMADA;PROPRIAS DO SISTEMA;FALHA DE MATERIAL OU EQUIPAMENTO	380	1	41478	5,57	Teresina
38	12	2025	17237	01C1	ATS	57044558-181771-17237-1	1	3	22/12/2025 14:03:58	22/12/2025 14:09:01	INTERNA;NAO PROGRAMADA;MEIO AMBIENTE;ARVORE OU VEGETACAO	13800	8	15071	0,67	Altos
38	12	2025	17259	01C3	JFR	57061147-198360-17259-1	1	3	23/12/2025 15:07:56	23/12/2025 20:30:00	INTERNA;NAO PROGRAMADA;MEIO AMBIENTE;ARVORE OU VEGETACAO	380	2	18469	10,74	José de Freitas
38	12	2025	15681	01X3	JCK	57038481-175694-15681-1	1	3	21/12/2025 23:03:02	22/12/2025 06:46:04	INTERNA;NAO PROGRAMADA;PROPRIAS DO SISTEMA;FALHA DE MATERIAL OU EQUIPAMENTO	380	1	22689	7,72	Teresina
38	12	2025	15677	01P4	PTY	57198068-268227-15677-1	1	3	23/12/2025 13:27:39	23/12/2025 14:34:00	INTERNA;NAO PROGRAMADA;TERCEIROS;OBJETO NA REDE	380	1	65650	1,11	Teresina
38	12	2025	12703	01C3	SPP	57044792-182005-12703-1	1	3	22/12/2025 14:32:19	23/12/2025 09:03:00	INTERNA;NAO PROGRAMADA;PROPRIAS DO SISTEMA;FALHA DE MATERIAL OU EQUIPAMENTO	380	1	58835	18,51	Barro Duro
38	12	2025	15677	01P4	PTY	57198046-268205-15677-1	1	3	23/12/2025 14:16:53	23/12/2025 14:34:00	INTERNA;NAO PROGRAMADA;TERCEIROS;OBJETO NA REDE	380	1	65650	0,29	Teresina
38	12	2025	15682	01N8	MQP	57049362-186575-15682-1	1	3	22/12/2025 22:13:24	23/12/2025 11:27:00	INTERNA;NAO PROGRAMADA;PROPRIAS DO SISTEMA;FALHA DE MATERIAL OU EQUIPAMENTO	380	1	33370	13,23	Teresina
38	12	2025	17239	01C2	ATS	57060118-197331-17239-1	1	3	23/12/2025 17:21:04	23/12/2025 21:06:00	INTERNA;NAO PROGRAMADA;PROPRIAS DO SISTEMA;FALHA DE MATERIAL OU EQUIPAMENTO	380	1	26635	3,75	Altos
38	12	2025	17276	01C2	UNO	57055827-193040-17276-1	1	3	23/12/2025 08:59:29	23/12/2025 14:44:00	INTERNA;NAO PROGRAMADA;PROPRIAS DO SISTEMA;NAO IDENTIFICADA	380	53	19376	304,32	Lagoa Alegre

38	12	2025	17244	09W3	URD	57057893-195106-17244-1	1	3	23/12/2025 13:51:55	23/12/2025 14:16:21	INTERNA;NAO PROGRAMADA;MEIO AMBIENTE;DESCARGA ATMOSFERICA	13800	1	8317	0,41	Uruçui
38	12	2025	17267	01S9	PID	57044625-181838-17267-1	1	3	22/12/2025 14:17:25	22/12/2025 17:01:00	INTERNA;NAO PROGRAMADA;PROPRIAS DO SISTEMA;FALHA DE MATERIAL OU EQUIPAMENTO	380	1	41895	2,73	Teresina
38	12	2025	15677	01P6	PTY	57201372-69080-15677-1	1	3	23/12/2025 11:57:51	23/12/2025 13:24:00	INTERNA;NAO PROGRAMADA;TERCEIROS;OBJETO NA REDE	380	1	65650	1,44	Teresina
38	12	2025	17265	01C2	NOT	57060492-197705-17265-1	1	3	23/12/2025 12:26:13	24/12/2025 11:33:00	INTERNA;NAO PROGRAMADA;MEIO AMBIENTE;ARVORE OU VEGETACAO	13800	109	22901	2.519,32	Aroazes
38	12	2025	15682	01N2	MQP	57035351-172564-15682-1	1	3	21/12/2025 15:29:13	21/12/2025 16:55:00	INTERNA;NAO PROGRAMADA;PROPRIAS DO SISTEMA;FALHA DE MATERIAL OU EQUIPAMENTO	380	163	33370	233,04	Teresina
38	12	2025	17267	01S3	PID	57054693-191906-17267-1	1	3	23/12/2025 09:22:38	23/12/2025 10:57:00	INTERNA;NAO PROGRAMADA;PROPRIAS DO SISTEMA;FALHA DE MATERIAL OU EQUIPAMENTO	380	1	41895	1,57	Teresina
38	12	2025	12718	01C2	PCS	57114914-252124-12718-1	1	3	21/12/2025 18:48:21	21/12/2025 19:15:42	INTERNA;NAO PROGRAMADA;TERCEIROS;OBJETO NA REDE	380	1	34688	0,46	Picos
38	12	2025	17244	01N2	CRI	57041740-178953-17244-1	1	3	22/12/2025 06:22:58	22/12/2025 10:49:00	INTERNA;NAO PROGRAMADA;MEIO AMBIENTE;ARVORE OU VEGETACAO	13800	342	8317	1.516,39	Palmeira do Piauí
38	12	2025	17263	01Z2	NZA	57058048-195261-17263-1	1	3	23/12/2025 15:10:52	23/12/2025 19:34:00	INTERNA;NAO PROGRAMADA;MEIO AMBIENTE;ARVORE OU VEGETACAO	13800	548	7302	2.403,28	Nazária
38	12	2025	12718	01C1	PCS	57040840-178053-12718-1	1	3	22/12/2025 07:00:36	23/12/2025 17:27:00	INTERNA;NAO PROGRAMADA;PROPRIAS DO SISTEMA;FALHA DE MATERIAL OU EQUIPAMENTO	380	1	34688	34,44	Picos
38	12	2025	17260	01M3	JUN	57082413-219623-17260-1	1	3	21/12/2025 20:13:17	21/12/2025 20:40:38	INTERNA;NAO PROGRAMADA;PROPRIAS DO SISTEMA;NAO IDENTIFICADA	380	1	55373	0,46	Picos
38	12	2025	17275	01S1	PID	57047514-184727-17275-1	1	3	22/12/2025 18:09:48	23/12/2025 10:14:00	INTERNA;NAO PROGRAMADA;PROPRIAS DO SISTEMA;FALHA DE MATERIAL OU EQUIPAMENTO	380	1	41478	16,07	Teresina
38	12	2025	17275	01Y7	TSA	57035948-173161-17275-1	1	3	21/12/2025 16:43:54	21/12/2025 19:14:00	INTERNA;NAO PROGRAMADA;MEIO AMBIENTE;ARVORE OU VEGETACAO	380	11	41478	27,52	Teresina
38	12	2025	17275	01Y1	TSA	57058614-195827-17275-1	1	3	23/12/2025 14:50:56	23/12/2025 16:46:00	INTERNA;NAO PROGRAMADA;PROPRIAS DO SISTEMA;FALHA DE MATERIAL OU EQUIPAMENTO	380	1	41478	1,92	Teresina
38	12	2025	17265	01C1	NOT	57045279-182492-17265-1	1	3	22/12/2025 13:17:12	22/12/2025 17:34:00	INTERNA;NAO PROGRAMADA;MEIO AMBIENTE;ARVORE OU VEGETACAO	380	54	22901	231,12	Novo Oriente do Piauí
38	12	2025	17239	01C2	CPM	57047747-184960-17239-1	1	3	22/12/2025 19:22:06	22/12/2025 23:21:00	INTERNA;NAO PROGRAMADA;MEIO AMBIENTE;DESCARGA ATMOSFERICA	13800	1	26635	3,98	Jatobá do Piauí
38	12	2025	17260	01M3	JUN	57082472-219682-17260-1	1	3	21/12/2025 18:08:33	21/12/2025 18:35:54	INTERNA;NAO PROGRAMADA;PROPRIAS DO SISTEMA;NAO IDENTIFICADA	380	1	55373	0,46	Picos
38	12	2025	17260	01M3	JUN	57082452-219662-17260-1	1	3	21/12/2025 18:38:44	21/12/2025 19:06:05	INTERNA;NAO PROGRAMADA;PROPRIAS DO SISTEMA;NAO IDENTIFICADA	380	1	55373	0,46	Picos
38	12	2025	17260	01M3	JUN	57082423-219633-17260-1	1	3	21/12/2025 18:10:14	21/12/2025 18:37:35	INTERNA;NAO PROGRAMADA;PROPRIAS DO SISTEMA;NAO IDENTIFICADA	380	1	55373	0,46	Picos
38	12	2025	17262	01C3	MBA	57056285-193498-17262-1	1	3	23/12/2025 10:18:59	23/12/2025 18:16:00	INTERNA;NAO PROGRAMADA;MEIO AMBIENTE;ARVORE OU VEGETACAO	13800	9	6420	71,55	Teresina
38	12	2025	17261	01V3	MCU	57060388-197601-17261-1	1	3	23/12/2025 17:47:34	24/12/2025 01:44:00	INTERNA;NAO PROGRAMADA;PROPRIAS DO SISTEMA;FALHA DE MATERIAL OU EQUIPAMENTO	380	1	20023	7,94	Teresina
38	12	2025	15682	01N8	MQP	57052835-190048-15682-1	1	3	23/12/2025 07:06:01	23/12/2025 16:10:00	INTERNA;NAO PROGRAMADA;PROPRIAS DO SISTEMA;FALHA DE MATERIAL OU EQUIPAMENTO	380	1	33370	9,07	Teresina
38	12	2025	15677	01P4	PTY	57198017-268176-15677-1	1	3	23/12/2025 14:07:18	23/12/2025 14:34:00	INTERNA;NAO PROGRAMADA;TERCEIROS;OBJETO NA REDE	380	1	65650	0,44	Teresina
38	12	2025	12703	01C4	SPP	57044060-181273-12703-1	1	3	22/12/2025 09:05:30	23/12/2025 10:06:00	INTERNA;NAO PROGRAMADA;MEIO AMBIENTE;ARVORE OU VEGETACAO	380	17	58835	425,14	São Pedro do Piauí
38	12	2025	15678	01C7	RNA	57197960-268119-15678-1	1	3	22/12/2025 14:38:15	23/12/2025 01:48:00	INTERNA;NAO PROGRAMADA;MEIO AMBIENTE;ARVORE OU VEGETACAO	380	1	53287	11,16	Teresina
38	12	2025	17276	01C2	UNO	57058186-195399-17276-1	1	3	23/12/2025 14:24:45	23/12/2025 19:45:09	INTERNA;NAO PROGRAMADA;MEIO AMBIENTE;ARVORE OU VEGETACAO	380	20	19376	106,80	União
38	12	2025	15677	01P5	PTY	57032635-169848-15677-1	1	3	21/12/2025 07:46:54	21/12/2025 08:32:00	INTERNA;NAO PROGRAMADA;PROPRIAS DO SISTEMA;FALHA DE MATERIAL OU EQUIPAMENTO	380	1	65650	0,75	Teresina
38	12	2025	17276	01C2	UNO	57055008-192221-17276-1	1	3	23/12/2025 08:15:26	23/12/2025 13:42:00	INTERNA;NAO PROGRAMADA;MEIO AMBIENTE;ARVORE OU VEGETACAO	13800	18	19376	97,97	Lagoa Alegre
38	12	2025	17260	01M4	JUN	57036805-174018-17260-1	1	3	21/12/2025 18:39:57	23/12/2025 11:25:00	INTERNA;NAO PROGRAMADA;PROPRIAS DO SISTEMA;FALHA DE MATERIAL OU EQUIPAMENTO	13800	18	55373	733,51	Picos
38	12	2025	17260	01M3	JUN	57082446-219656-17260-1	1	3	21/12/2025 18:53:05	21/12/2025 19:20:26	INTERNA;NAO PROGRAMADA;PROPRIAS DO SISTEMA;NAO IDENTIFICADA	380	1	55373	0,46	Picos
38	12	2025	17243	01C2	CPM	57048964-186177-17243-1	1	3	22/12/2025 21:15:03	23/12/2025 10:28:00	INTERNA;NAO PROGRAMADA;MEIO AMBIENTE;ARVORE OU VEGETACAO	380	1	43481	13,22	Campo Maior
38	12	2025	17276	01C2	UNO	57035116-172329-17276-1	1	3	21/12/2025 14:53:22	21/12/2025 18:06:00	INTERNA;NAO PROGRAMADA;PROPRIAS DO SISTEMA;FALHA DE MATERIAL OU EQUIPAMENTO	380	1	19376	3,21	União
38	12	2025	17279	01C2	VAL	57067878-205088-17279-1	1	3	23/12/2025 13:52:02	24/12/2025 16:07:00	INTERNA;NAO PROGRAMADA;PROPRIAS DO SISTEMA;FALHA DE MATERIAL OU EQUIPAMENTO	380	1	25497	26,25	Pimenteiras
38	12	2025	12715	09F7	GBS	57197923-268082-12715-1	1	3	23/12/2025 11:06:58	23/12/2025 17:03:00	INTERNA;NAO PROGRAMADA;MEIO AMBIENTE;ARVORE OU VEGETACAO	380	1	30435	5,93	Monte Alegre do Piauí
38	12	2025	12718	01C2	PCS	57114909-252119-12718-1	1	3	21/12/2025 19:16:38	21/12/2025 19:43:59	INTERNA;NAO PROGRAMADA;TERCEIROS;OBJETO NA REDE	380	1	34688	0,46	Picos
38	12	2025	17254	01C6	FAO	57046533-183746-17254-1	1	3	22/12/2025 17:23:04	23/12/2025 21:52:00	INTERNA;NAO PROGRAMADA;PROPRIAS DO SISTEMA;FALHA DE MATERIAL OU EQUIPAMENTO	380	1	30848	28,48	Florianópolis
38	12	2025	17275	01Y5	TSA	57035187-172400-17275-1	1	3	21/12/2025 15:00:59	21/12/2025 19:29:00	INTERNA;NAO PROGRAMADA;PROPRIAS DO SISTEMA;FALHA DE MATERIAL OU EQUIPAMENTO	380	1	41478	4,47	Teresina
38	12	2025	17260	01M4	JUN	57041252-178465-17260-1	1	3	22/12/2025 07:46:30	22/12/2025 14:59:00	INTERNA;NAO PROGRAMADA;MEIO AMBIENTE;ARVORE OU VEGETACAO	380	1	55373	7,21	Picos
38	12	2025	15677	01P4	PTY	57198056-268215-15677-1	1	3	23/12/2025 14:26:36	23/12/2025 14:41:36	INTERNA;NAO PROGRAMADA;TERCEIROS;OBJETO NA REDE	380	1	65650	0,25	Teresina

38	12	2025	17245	01C3	BOJ	57033733-170946-17245-1	1	3	21/12/2025 10:26:21	21/12/2025 11:35:00	INTERNA;NAO PROGRAMADA;PROPRIAS DO SISTEMA;FALHA DE MATERIAL OU EQUIPAMENTO	380	10	18047	11,44	Currais
38	12	2025	17276	01C4	UNO	57041853-179066-17276-1	1	3	22/12/2025 08:50:28	22/12/2025 12:31:00	INTERNA;NAO PROGRAMADA;MEIO AMBIENTE;ARVORE OU VEGETACAO	380	10	19376	36,76	Cabeceiras do Piauí
38	12	2025	17279	01C3	VAL	57045386-182599-17279-1	1	3	22/12/2025 15:33:23	23/12/2025 14:55:00	INTERNA;NAO PROGRAMADA;PROPRIAS DO SISTEMA;FALHA DE MATERIAL OU EQUIPAMENTO	380	1	25497	23,36	Valença do Piauí
38	12	2025	17239	01C2	ATS	57045570-182783-17239-1	1	3	22/12/2025 15:52:31	23/12/2025 11:52:00	INTERNA;NAO PROGRAMADA;PROPRIAS DO SISTEMA;FALHA DE MATERIAL OU EQUIPAMENTO	380	1	26635	19,99	Altos
38	12	2025	17239	01C1	ATS	57044558-181771-17239-2	1	3	22/12/2025 14:03:58	22/12/2025 14:09:01	INTERNA;NAO PROGRAMADA;MEIO AMBIENTE;ARVORE OU VEGETACAO	13800	1177	26635	99,06	Altos
38	12	2025	17243	01C2	CPM	57199051-269197-17243-1	1	3	21/12/2025 11:31:07	21/12/2025 11:39:27	INTERNA;NAO PROGRAMADA;PROPRIAS DO SISTEMA;FALHA DE MATERIAL OU EQUIPAMENTO	380	1	43481	0,14	Jatobá do Piauí
38	12	2025	15677	01C3	MBA	57199265-269411-15677-1	1	3	23/12/2025 09:04:54	23/12/2025 09:13:14	INTERNA;NAO PROGRAMADA;MEIO AMBIENTE;ARVORE OU VEGETACAO	380	1	65650	0,14	Teresina
38	12	2025	12713	01C2	BOL	57032852-170065-12713-1	1	3	21/12/2025 08:22:31	22/12/2025 05:27:13	INTERNA;NAO PROGRAMADA;MEIO AMBIENTE;DESCARGA ATMOSFERICA	380	1	10846	21,08	Cristino Castro
38	12	2025	17263	01Z3	NZA	57057788-195001-17263-1	1	3	23/12/2025 13:50:40	24/12/2025 16:50:00	INTERNA;NAO PROGRAMADA;PROPRIAS DO SISTEMA;FALHA DE MATERIAL OU EQUIPAMENTO	380	1	7302	26,99	Nazária
38	12	2025	12703	01L1	CRO	57035276-172489-12703-1	1	3	21/12/2025 15:15:48	22/12/2025 03:24:00	INTERNA;NAO PROGRAMADA;PROPRIAS DO SISTEMA;FALHA DE MATERIAL OU EQUIPAMENTO	380	1	58835	12,14	Monsenhor Gil
38	12	2025	17260	01M3	JUN	57082417-219627-17260-1	1	3	21/12/2025 17:54:59	21/12/2025 18:22:20	INTERNA;NAO PROGRAMADA;PROPRIAS DO SISTEMA;NAO IDENTIFICADA	380	1	55373	0,46	Picos
38	12	2025	17260	01M3	JUN	57082451-219661-17260-1	1	3	21/12/2025 20:45:49	21/12/2025 21:13:10	INTERNA;NAO PROGRAMADA;PROPRIAS DO SISTEMA;NAO IDENTIFICADA	380	1	55373	0,46	Picos
38	12	2025	12696	01C3	MAV	57091769-228979-12696-1	1	3	23/12/2025 12:35:14	23/12/2025 13:02:35	INTERNA;NAO PROGRAMADA;TERCEIROS;OBJETO NA REDE	380	1	10618	0,46	Miguel Alves
38	12	2025	17254	01C3	FAO	57034469-171682-17254-1	1	3	21/12/2025 11:10:38	21/12/2025 17:03:00	INTERNA;NAO PROGRAMADA;PROPRIAS DO SISTEMA;FALHA DE MATERIAL OU EQUIPAMENTO	380	139	30848	816,32	Florianópolis
38	12	2025	17279	01C1	VAL	57057382-194595-17279-2	1	3	23/12/2025 12:20:31	23/12/2025 18:11:00	INTERNA;NAO PROGRAMADA;MEIO AMBIENTE;DESCARGA ATMOSFERICA	380	18	25497	105,15	Valença do Piauí
38	12	2025	17254	01C2	FAO	57034211-171424-17254-1	1	3	21/12/2025 12:00:38	21/12/2025 17:28:00	INTERNA;NAO PROGRAMADA;PROPRIAS DO SISTEMA;FALHA DE MATERIAL OU EQUIPAMENTO	380	1	30848	5,46	Florianópolis
38	12	2025	12715	09F7	GBS	57197925-268084-12715-1	1	3	23/12/2025 13:09:43	23/12/2025 17:03:00	INTERNA;NAO PROGRAMADA;MEIO AMBIENTE;ARVORE OU VEGETACAO	380	1	30435	3,89	Monte Alegre do Piauí
38	12	2025	17272	01L1	SAT	57055924-193137-17272-1	1	3	23/12/2025 10:40:50	23/12/2025 13:25:00	INTERNA;NAO PROGRAMADA;PROPRIAS DO SISTEMA;FALHA DE MATERIAL OU EQUIPAMENTO	380	1	55010	2,74	Teresina
38	12	2025	17260	01M3	JUN	57039528-176741-17260-1	1	3	21/12/2025 20:30:07	22/12/2025 17:25:00	INTERNA;NAO PROGRAMADA;PROPRIAS DO SISTEMA;FALHA DE MATERIAL OU EQUIPAMENTO	380	1	55373	20,91	Picos
38	12	2025	17262	01C3	MBA	57054431-191644-17262-1	1	3	23/12/2025 09:01:34	23/12/2025 22:05:00	INTERNA;NAO PROGRAMADA;PROPRIAS DO SISTEMA;NAO IDENTIFICADA	380	64	6420	835,66	Teresina
38	12	2025	12718	01C4	PCS	57198177-268336-12718-1	1	3	22/12/2025 11:46:13	22/12/2025 15:16:00	INTERNA;NAO PROGRAMADA;MEIO AMBIENTE;ARVORE OU VEGETACAO	380	1	34688	3,50	Picos
38	12	2025	17260	01M6	JUN	57056818-194031-17260-1	1	3	23/12/2025 12:05:40	23/12/2025 14:58:00	INTERNA;NAO PROGRAMADA;PROPRIAS DO SISTEMA;FALHA DE MATERIAL OU EQUIPAMENTO	380	1	55373	2,87	Sussuapara
38	12	2025	17252	01L1	CRO	57031794-169007-17252-1	1	3	21/12/2025 04:54:57	21/12/2025 13:33:40	INTERNA;NAO PROGRAMADA;MEIO AMBIENTE;ARVORE OU VEGETACAO	13800	1	11330	8,65	Monsenhor Gil
38	12	2025	12720	01N2	BIG	57043574-180787-12720-1	1	3	22/12/2025 12:03:19	22/12/2025 15:32:00	INTERNA;NAO PROGRAMADA;MEIO AMBIENTE;ARVORE OU VEGETACAO	13800	1143	22985	3.975,42	Inhuma
38	12	2025	17260	01M3	JUN	57082421-219631-17260-1	1	3	21/12/2025 19:08:55	21/12/2025 19:36:16	INTERNA;NAO PROGRAMADA;PROPRIAS DO SISTEMA;NAO IDENTIFICADA	380	1	55373	0,46	Picos
38	12	2025	12696	01C3	MAV	57048100-185313-12696-2	1	3	22/12/2025 19:22:09	22/12/2025 22:22:00	INTERNA;NAO PROGRAMADA;PROPRIAS DO SISTEMA;NAO IDENTIFICADA	13800	507	10618	1.519,73	Miguel Alves
38	12	2025	12696	01C3	MAV	57058841-196054-12696-1	1	3	23/12/2025 13:16:28	23/12/2025 17:25:00	INTERNA;NAO PROGRAMADA;MEIO AMBIENTE;ARVORE OU VEGETACAO	13800	179	10618	741,46	Miguel Alves
38	12	2025	17260	01M4	JUN	57041833-179046-17260-2	1	3	22/12/2025 15:23:25	22/12/2025 17:28:00	INTERNA;NAO PROGRAMADA;MEIO AMBIENTE;DESCARGA ATMOSFERICA	13800	492	55373	1.021,58	Bocaina
38	12	2025	17251	01L2	CRO	57044796-182009-17251-1	1	3	22/12/2025 13:25:34	22/12/2025 17:25:00	INTERNA;NAO PROGRAMADA;MEIO AMBIENTE;DESCARGA ATMOSFERICA	13800	202	6541	806,09	Curralinhos
38	12	2025	17272	01L4	SAT	57052101-189314-17272-1	1	3	23/12/2025 02:14:03	23/12/2025 07:45:00	INTERNA;NAO PROGRAMADA;TERCEIROS;OBJETO NA REDE	380	188	55010	1.036,98	Teresina
38	12	2025	12689	01C2	BAS	57166981-36574-12689-1	1	3	23/12/2025 12:17:12	23/12/2025 12:44:33	INTERNA;NAO PROGRAMADA;PROPRIAS DO SISTEMA;FALHA DE MATERIAL OU EQUIPAMENTO	380	1	24355	0,46	Barras
38	12	2025	17247	01C1	CBT	57115808-253015-17247-1	1	3	23/12/2025 15:35:00	23/12/2025 16:02:21	INTERNA;NAO PROGRAMADA;TERCEIROS;OBJETO NA REDE	380	1	15440	0,46	Canto do Buriti
38	12	2025	17251	01L1	CRO	57034569-171782-17251-1	1	3	21/12/2025 07:48:38	21/12/2025 14:51:00	INTERNA;NAO PROGRAMADA;MEIO AMBIENTE;ARVORE OU VEGETACAO	13800	22	6541	154,87	Monsenhor Gil
38	12	2025	17251	01L1	CRO	57031794-169007-17251-1	1	3	21/12/2025 04:54:57	21/12/2025 13:33:40	INTERNA;NAO PROGRAMADA;MEIO AMBIENTE;ARVORE OU VEGETACAO	13800	1073	6541	9.276,38	Monsenhor Gil
38	12	2025	12703	01C1	SPP	57125540-262747-12703-1	1	3	22/12/2025 19:38:16	22/12/2025 20:05:37	INTERNA;NAO PROGRAMADA;TERCEIROS;OBJETO NA REDE	380	1	58835	0,46	Água Branca
38	12	2025	15678	01C7	RNA	57197955-268114-15678-1	1	3	22/12/2025 22:56:41	23/12/2025 01:48:00	INTERNA;NAO PROGRAMADA;MEIO AMBIENTE;ARVORE OU VEGETACAO	380	1	53287	2,86	Teresina
38	12	2025	17253	01M1	ESP	57056739-193952-17253-1	1	3	23/12/2025 11:49:56	23/12/2025 20:05:00	INTERNA;NAO PROGRAMADA;MEIO AMBIENTE;DESCARGA ATMOSFERICA	13800	30	17331	247,53	Teresina
38	12	2025	15678	01C3	RNA	57056563-193776-15678-1	1	3	23/12/2025 11:38:11	24/12/2025 10:00:00	INTERNA;NAO PROGRAMADA;PROPRIAS DO SISTEMA;FALHA DE MATERIAL OU EQUIPAMENTO	380	1	53287	22,36	Teresina
38	12	2025	17239	01C2	ATS	57058707-195920-17239-1	1	3	23/12/2025 14:57:10	23/12/2025 17:04:00	INTERNA;NAO PROGRAMADA;MEIO AMBIENTE;ARVORE OU VEGETACAO	380	1	26635	2,11	Altos

38	12	2025	12703	01C1	RGN	57034660-171873-12703-1	1	3	21/12/2025 16:21:37	21/12/2025 17:26:00	INTERNA;NAO PROGRAMADA;MEIO AMBIENTE;DESCARGA ATMOSFERICA	13800	700	58835	751,14	Jardim do Mulato
38	12	2025	17272	01L5	SAT	57059231-196444-17272-1	1	3	22/12/2025 20:00:34	23/12/2025 17:17:00	INTERNA;NAO PROGRAMADA;PROPRIAS DO SISTEMA;FALHA DE MATERIAL OU EQUIPAMENTO	380	1	55010	21,27	Teresina
38	12	2025	15677	01P2	PTY	57052231-189444-15677-1	1	3	23/12/2025 04:55:27	23/12/2025 08:47:00	INTERNA;NAO PROGRAMADA;MEIO AMBIENTE;ARVORE OU VEGETACAO	380	75	65650	289,44	Teresina
38	12	2025	12708	01C2	OER	57030661-167874-12708-3	1	3	21/12/2025 00:22:24	21/12/2025 03:20:00	INTERNA;NAO PROGRAMADA;PROPRIAS DO SISTEMA;NAO IDENTIFICADA	13800	795	28143	2.353,20	Oeiras
38	12	2025	17261	01V3	MCU	57049806-187019-17261-1	1	3	22/12/2025 23:28:23	23/12/2025 15:27:00	INTERNA;NAO PROGRAMADA;PROPRIAS DO SISTEMA;FALHA DE MATERIAL OU EQUIPAMENTO	380	1	20023	15,98	Teresina
38	12	2025	17265	01C1	NOT	57055389-192602-17265-1	1	3	23/12/2025 09:43:04	24/12/2025 17:09:00	INTERNA;NAO PROGRAMADA;PROPRIAS DO SISTEMA;FALHA DE MATERIAL OU EQUIPAMENTO	380	11	22901	345,75	Elesbão Veloso
38	12	2025	17278	09W3	URD	57061156-198369-17278-1	1	3	23/12/2025 19:00:34	24/12/2025 14:55:01	INTERNA;NAO PROGRAMADA;MEIO AMBIENTE;DESCARGA ATMOSFERICA	34500	7	12499	139,35	Uruçuí
38	12	2025	17243	01C4	CPM	57056245-193458-17243-1	1	3	23/12/2025 07:48:45	23/12/2025 16:31:00	INTERNA;NAO PROGRAMADA;MEIO AMBIENTE;DESCARGA ATMOSFERICA	13800	58	43481	504,84	Boqueirão do Piauí
38	12	2025	17275	01Y1	TSA	57061751-198964-17275-1	1	3	23/12/2025 20:08:01	23/12/2025 21:40:00	INTERNA;NAO PROGRAMADA;MEIO AMBIENTE;DESCARGA ATMOSFERICA	380	133	41478	203,90	Teresina
38	12	2025	17277	01C1	PTA	57057247-194460-17277-1	1	3	23/12/2025 12:43:48	23/12/2025 14:14:00	INTERNA;NAO PROGRAMADA;MEIO AMBIENTE;ARVORE OU VEGETACAO	380	2	3327	3,01	Porto Alegre do Piauí
38	12	2025	17267	01S9	PID	57059031-196244-17267-1	1	3	23/12/2025 15:27:52	23/12/2025 17:19:00	INTERNA;NAO PROGRAMADA;PROPRIAS DO SISTEMA;FALHA DE MATERIAL OU EQUIPAMENTO	380	1	41895	1,85	Teresina
38	12	2025	15677	01P4	PTY	57198028-268187-15677-1	1	3	23/12/2025 10:36:31	23/12/2025 14:34:00	INTERNA;NAO PROGRAMADA;TERCEIROS;OBJETO NA REDE	380	1	65650	3,96	Teresina
38	12	2025	12696	01C2	MAV	57045547-182760-12696-1	1	3	22/12/2025 10:03:03	23/12/2025 08:35:00	INTERNA;NAO PROGRAMADA;PROPRIAS DO SISTEMA;FALHA DE MATERIAL OU EQUIPAMENTO	380	1	10618	22,53	Miguel Alves
38	12	2025	17278	09W3	URD	57057893-195106-17278-2	1	3	23/12/2025 13:51:55	23/12/2025 18:19:01	INTERNA;NAO PROGRAMADA;MEIO AMBIENTE;DESCARGA ATMOSFERICA	13800	791	12499	3.521,27	Uruçuí
38	12	2025	12703	01C2	SPP	57049473-186686-12703-1	1	3	22/12/2025 22:33:45	23/12/2025 19:06:00	INTERNA;NAO PROGRAMADA;PROPRIAS DO SISTEMA;FALHA DE MATERIAL OU EQUIPAMENTO	380	1	58835	20,54	São Gonçalo do Piauí
38	12	2025	17242	01C2	BAS	57057056-194269-17242-1	1	3	23/12/2025 12:38:14	24/12/2025 21:02:00	INTERNA;NAO PROGRAMADA;MEIO AMBIENTE;ARVORE OU VEGETACAO	13800	30	24892	971,88	Barras
38	12	2025	17260	01M3	JUN	57082415-219625-17260-1	1	3	21/12/2025 19:07:48	21/12/2025 19:35:09	INTERNA;NAO PROGRAMADA;PROPRIAS DO SISTEMA;NAO IDENTIFICADA	380	1	55373	0,46	Picos
38	12	2025	17279	01C4	VAL	57043630-180843-17279-1	1	3	22/12/2025 08:24:44	22/12/2025 15:47:00	INTERNA;NAO PROGRAMADA;MEIO AMBIENTE;ARVORE OU VEGETACAO	13800	182	25497	1.341,54	Novo Oriente do Piauí
38	12	2025	12718	01C2	PCS	57114881-252091-12718-1	1	3	21/12/2025 19:33:20	21/12/2025 20:00:41	INTERNA;NAO PROGRAMADA;TERCEIROS;OBJETO NA REDE	380	1	34688	0,46	Picos
38	12	2025	17260	01M3	JUN	57082432-219642-17260-1	1	3	21/12/2025 18:43:21	21/12/2025 19:10:42	INTERNA;NAO PROGRAMADA;PROPRIAS DO SISTEMA;NAO IDENTIFICADA	380	1	55373	0,46	Picos
38	12	2025	17254	01C6	FAO	57053732-190945-17254-1	1	3	23/12/2025 08:11:11	23/12/2025 16:17:00	INTERNA;NAO PROGRAMADA;PROPRIAS DO SISTEMA;FALHA DE MATERIAL OU EQUIPAMENTO	380	1	30848	8,10	Florianópolis
38	12	2025	17263	01Z2	NZA	57045229-182442-17263-1	1	3	22/12/2025 15:21:30	22/12/2025 19:10:00	INTERNA;NAO PROGRAMADA;MEIO AMBIENTE;ARVORE OU VEGETACAO	13800	285	7302	1.085,38	Nazária
38	12	2025	15677	01P2	PTY	57049800-187013-15677-1	1	3	23/12/2025 05:47:01	23/12/2025 12:44:00	INTERNA;NAO PROGRAMADA;MEIO AMBIENTE;ARVORE OU VEGETACAO	13800	164	65650	1.139,75	José de Freitas
38	12	2025	12696	01C3	MAV	57106137-243347-12696-1	1	3	23/12/2025 14:27:13	23/12/2025 14:54:34	INTERNA;NAO PROGRAMADA;TERCEIROS;OBJETO NA REDE	380	1	10618	0,46	Miguel Alves
38	12	2025	17279	01C1	VAL	57041111-178324-17279-1	1	3	22/12/2025 07:12:38	22/12/2025 11:39:00	INTERNA;NAO PROGRAMADA;MEIO AMBIENTE;ARVORE OU VEGETACAO	13800	305	25497	1.354,03	Aroazes
38	12	2025	15677	01C3	MBA	57048163-185376-15677-1	1	3	22/12/2025 18:36:15	23/12/2025 02:12:00	INTERNA;NAO PROGRAMADA;MEIO AMBIENTE;ARVORE OU VEGETACAO	13800	20	65650	151,92	Teresina
38	12	2025	17272	01K1	TBC	57061565-198778-17272-1	1	3	23/12/2025 18:03:49	23/12/2025 21:55:00	INTERNA;NAO PROGRAMADA;MEIO AMBIENTE;DESCARGA ATMOSFERICA	13800	12	55010	46,24	Teresina
38	12	2025	15678	01C7	RNA	57197977-268136-15678-1	1	3	22/12/2025 16:56:47	23/12/2025 01:48:00	INTERNA;NAO PROGRAMADA;MEIO AMBIENTE;ARVORE OU VEGETACAO	380	1	53287	8,85	Teresina
38	12	2025	17242	01C1	BAS	57047336-184549-17242-1	1	3	22/12/2025 18:29:42	24/12/2025 08:06:00	INTERNA;NAO PROGRAMADA;PROPRIAS DO SISTEMA;FALHA DE MATERIAL OU EQUIPAMENTO	380	1	24892	37,61	Barras
38	12	2025	12718	01C3	PCS	57043887-181100-12718-1	1	3	21/12/2025 20:16:42	23/12/2025 16:50:00	INTERNA;NAO PROGRAMADA;MEIO AMBIENTE;ARVORE OU VEGETACAO	13800	15	34688	668,33	Picos
38	12	2025	17279	01M4	JUN	57041833-179046-17279-1	1	3	22/12/2025 06:39:06	22/12/2025 17:28:00	INTERNA;NAO PROGRAMADA;MEIO AMBIENTE;DESCARGA ATMOSFERICA	13800	2	25497	21,63	Bocaina
38	12	2025	12703	01L1	CRO	57055634-192847-12703-1	1	3	21/12/2025 09:02:07	23/12/2025 16:00:00	INTERNA;NAO PROGRAMADA;PROPRIAS DO SISTEMA;FALHA DE MATERIAL OU EQUIPAMENTO	380	1	58835	54,96	Monsenhor Gil
38	12	2025	17238	01U1	CEN	57062560-199773-17238-1	1	3	23/12/2025 20:01:56	23/12/2025 23:45:00	INTERNA;NAO PROGRAMADA;MEIO AMBIENTE;DESCARGA ATMOSFERICA	380	61	9809	226,78	Teresina
38	12	2025	15678	01C1	RNA	57056737-193950-15678-1	1	3	23/12/2025 11:56:26	23/12/2025 17:19:00	INTERNA;NAO PROGRAMADA;PROPRIAS DO SISTEMA;FALHA DE MATERIAL OU EQUIPAMENTO	380	1	53287	5,38	Teresina
38	12	2025	17242	01C1	BAS	57061812-199025-17242-1	1	3	23/12/2025 20:15:07	24/12/2025 23:36:00	INTERNA;NAO PROGRAMADA;PROPRIAS DO SISTEMA;FALHA DE MATERIAL OU EQUIPAMENTO	380	1	24892	27,35	Barras
38	12	2025	17237	01N2	ALG	57201376-69084-17237-1	1	3	23/12/2025 18:00:03	24/12/2025 14:56:00	INTERNA;NAO PROGRAMADA;TERCEIROS;OBJETO NA REDE	380	1	15071	20,93	Alto Longá
38	12	2025	17254	01C7	FAO	57046026-183239-17254-1	1	3	22/12/2025 16:19:30	22/12/2025 18:16:00	INTERNA;NAO PROGRAMADA;MEIO AMBIENTE;DESCARGA ATMOSFERICA	380	9	30848	17,48	Florianópolis
38	12	2025	17267	01S2	PID	57055669-192882-17267-1	1	3	23/12/2025 10:28:23	23/12/2025 12:37:00	INTERNA;NAO PROGRAMADA;MEIO AMBIENTE;ARVORE OU VEGETACAO	380	171	41895	366,56	Teresina
38	12	2025	12708	01C5	OER	57053770-190983-12708-1	1	3	22/12/2025 21:43:38	23/12/2025 08:57:00	INTERNA;NAO PROGRAMADA;MEIO AMBIENTE;ARVORE OU VEGETACAO	13800	411	28143	4.612,56	Oeiras

38	12	2025	17238	01U1	CEN	57062572-199785-17238-1	1	3	23/12/2025 22:28:14	24/12/2025 16:55:00	INTERNA;NAO PROGRAMADA;PROPRIAS DO SISTEMA;FALHA DE MATERIAL OU EQUIPAMENTO	380	1	9809	18,45	Teresina
38	12	2025	17253	01M1	ESP	57062420-199633-17253-1	1	3	23/12/2025 21:44:12	24/12/2025 14:10:00	INTERNA;NAO PROGRAMADA;PROPRIAS DO SISTEMA;FALHA DE MATERIAL OU EQUIPAMENTO	380	1	17331	16,43	Teresina
38	12	2025	17245	09S2	QBO	57109665-246875-17245-1	1	3	21/12/2025 08:51:01	21/12/2025 09:18:22	INTERNA;NAO PROGRAMADA;TERCEIROS;OBJETO NA REDE	380	1	18047	0,46	Redenção do Gurgueia
38	12	2025	12696	01C3	MAV	57106134-243344-12696-1	1	3	23/12/2025 13:48:13	23/12/2025 14:15:34	INTERNA;NAO PROGRAMADA;PROPRIAS DO SISTEMA;FALHA DE MATERIAL OU EQUIPAMENTO	380	1	10618	0,46	Miguel Alves
38	12	2025	17245	09F6	BOJ	57041207-178420-17245-1	1	3	22/12/2025 07:42:47	22/12/2025 10:10:00	INTERNA;NAO PROGRAMADA;PROPRIAS DO SISTEMA;FALHA DE MATERIAL OU EQUIPAMENTO	380	1	18047	2,45	Bom Jesus
38	12	2025	12696	01C3	MAV	57049600-186813-12696-2	1	3	22/12/2025 22:53:45	22/12/2025 23:39:22	INTERNA;NAO PROGRAMADA;MEIO AMBIENTE;ARVORE OU VEGETACAO	13800	507	10618	385,46	Miguel Alves
38	12	2025	17261	01V4	MCU	57059191-196404-17261-1	1	3	23/12/2025 15:41:35	23/12/2025 19:38:00	INTERNA;NAO PROGRAMADA;PROPRIAS DO SISTEMA;FALHA DE MATERIAL OU EQUIPAMENTO	380	1	20023	3,94	Teresina
38	12	2025	17242	01C2	CBC	57054727-191940-17242-1	1	3	23/12/2025 09:23:22	23/12/2025 14:07:00	INTERNA;NAO PROGRAMADA;MEIO AMBIENTE;ARVORE OU VEGETACAO	380	165	24892	779,99	Boa Hora
38	12	2025	15682	01N2	MQP	57035337-172550-15682-1	1	3	21/12/2025 15:28:58	21/12/2025 17:56:00	INTERNA;NAO PROGRAMADA;PROPRIAS DO SISTEMA;FALHA DE MATERIAL OU EQUIPAMENTO	380	1	33370	2,45	Teresina
38	12	2025	12703	01C5	SPP	57058438-195651-12703-1	1	3	22/12/2025 15:10:45	23/12/2025 17:07:00	INTERNA;NAO PROGRAMADA;PROPRIAS DO SISTEMA;FALHA DE MATERIAL OU EQUIPAMENTO	380	1	58835	25,94	Angical do Piauí
38	12	2025	12718	01C2	PCS	57114879-252089-12718-1	1	3	21/12/2025 19:16:38	21/12/2025 19:43:59	INTERNA;NAO PROGRAMADA;TERCEIROS;OBJETO NA REDE	380	1	34688	0,46	Picos
38	12	2025	15677	01P2	PTY	57060855-198068-15677-1	1	3	23/12/2025 11:17:52	24/12/2025 17:28:00	INTERNA;NAO PROGRAMADA;PROPRIAS DO SISTEMA;FALHA DE MATERIAL OU EQUIPAMENTO	380	1	65650	30,17	Teresina
38	12	2025	15677	01P4	PTY	57198044-268203-15677-1	1	3	23/12/2025 14:11:24	23/12/2025 14:34:00	INTERNA;NAO PROGRAMADA;TERCEIROS;OBJETO NA REDE	380	1	65650	0,38	Teresina
38	12	2025	17257	01C1	PAL	57058617-195830-17257-1	1	3	23/12/2025 14:52:01	23/12/2025 18:19:00	INTERNA;NAO PROGRAMADA;PROPRIAS DO SISTEMA;FALHA DE MATERIAL OU EQUIPAMENTO	380	1	40843	3,45	Paulistana
38	12	2025	12703	01Z2	NZA	57199333-269479-12703-1	1	3	21/12/2025 08:33:05	21/12/2025 08:41:33	INTERNA;NAO PROGRAMADA;MEIO AMBIENTE;DESCARGA ATMOSFERICA	380	1	58835	0,14	Palmeirais
38	12	2025	15677	01P4	PTY	57198061-268220-15677-1	1	3	23/12/2025 12:36:24	23/12/2025 14:34:00	INTERNA;NAO PROGRAMADA;TERCEIROS;OBJETO NA REDE	380	1	65650	1,96	Teresina
38	12	2025	15678	01C7	RNA	57041717-178930-15678-1	1	3	22/12/2025 08:34:58	22/12/2025 12:14:00	INTERNA;NAO PROGRAMADA;PROPRIAS DO SISTEMA;FALHA DE MATERIAL OU EQUIPAMENTO	380	1	53287	3,65	Teresina
38	12	2025	17239	01C4	ATS	57046702-183915-17239-1	1	3	22/12/2025 16:57:29	22/12/2025 21:08:00	INTERNA;NAO PROGRAMADA;MEIO AMBIENTE;ARVORE OU VEGETACAO	13800	37	26635	154,49	Altos
38	12	2025	17254	01C6	FAO	57057296-194509-17254-1	1	3	23/12/2025 12:44:51	23/12/2025 17:34:00	INTERNA;NAO PROGRAMADA;PROPRIAS DO SISTEMA;FALHA DE MATERIAL OU EQUIPAMENTO	380	1	30848	4,82	Floriano
38	12	2025	17258	01C2	JER	57222573-269660-17258-1	1	3	22/12/2025 10:30:09	22/12/2025 10:39:03	INTERNA;NAO PROGRAMADA;PROPRIAS DO SISTEMA;FALHA DE MATERIAL OU EQUIPAMENTO	380	1	2172	0,15	Jerumenha
38	12	2025	12715	01C2	CRT	57037286-174499-12715-1	1	3	21/12/2025 19:52:49	22/12/2025 00:30:00	INTERNA;NAO PROGRAMADA;MEIO AMBIENTE;DESCARGA ATMOSFERICA	380	257	30435	1.187,27	Corrente
38	12	2025	17263	01Z4	NZA	57053589-190802-17263-1	1	3	23/12/2025 08:03:18	23/12/2025 16:20:00	INTERNA;NAO PROGRAMADA;PROPRIAS DO SISTEMA;FALHA DE MATERIAL OU EQUIPAMENTO	380	1	7302	8,28	Nazária
38	12	2025	17276	01C2	UNO	57175984-45577-17276-1	1	3	23/12/2025 06:11:25	23/12/2025 14:47:00	INTERNA;NAO PROGRAMADA;PROPRIAS DO SISTEMA;FALHA DE MATERIAL OU EQUIPAMENTO	380	1	19376	8,59	União
38	12	2025	12703	01C4	SPP	57059200-196413-12703-1	1	3	23/12/2025 15:42:49	24/12/2025 18:52:00	INTERNA;NAO PROGRAMADA;MEIO AMBIENTE;ARVORE OU VEGETACAO	13800	2	58835	54,31	Miguel Leão
38	12	2025	12703	01C3	SPP	57199054-269200-12703-1	1	3	21/12/2025 14:31:39	21/12/2025 14:39:59	INTERNA;NAO PROGRAMADA;MEIO AMBIENTE;ARVORE OU VEGETACAO	380	1	58835	0,14	Passagem Franca do Piauí
38	12	2025	12703	01C4	SPP	57044383-181596-12703-1	1	3	22/12/2025 12:47:12	23/12/2025 12:17:00	INTERNA;NAO PROGRAMADA;MEIO AMBIENTE;DESCARGA ATMOSFERICA	380	50	58835	1.174,83	São Pedro do Piauí
38	12	2025	17267	01S9	PID	57050009-187222-17267-1	1	3	23/12/2025 00:05:33	23/12/2025 04:48:00	INTERNA;NAO PROGRAMADA;PROPRIAS DO SISTEMA;FALHA DE MATERIAL OU EQUIPAMENTO	380	1	41895	4,71	Teresina
38	12	2025	17260	01M7	JUN	57036256-173469-17260-1	1	3	21/12/2025 17:11:40	22/12/2025 11:29:00	INTERNA;NAO PROGRAMADA;PROPRIAS DO SISTEMA;FALHA DE MATERIAL OU EQUIPAMENTO	380	235	55373	4.297,89	Picos
38	12	2025	12718	01C6	PCS	57043804-181017-12718-1	1	3	22/12/2025 12:37:05	22/12/2025 15:24:00	INTERNA;NAO PROGRAMADA;PROPRIAS DO SISTEMA;FALHA DE MATERIAL OU EQUIPAMENTO	380	1	34688	2,78	Picos
38	12	2025	17277	01C1	PTA	57042025-179238-17277-2	1	3	22/12/2025 08:46:40	22/12/2025 14:33:00	INTERNA;NAO PROGRAMADA;MEIO AMBIENTE;DESCARGA ATMOSFERICA	13800	63	3327	363,65	Porto Alegre do Piauí
38	12	2025	17258	01C2	JER	57222574-269661-17258-1	1	3	22/12/2025 13:05:24	22/12/2025 13:14:18	INTERNA;NAO PROGRAMADA;PROPRIAS DO SISTEMA;FALHA DE MATERIAL OU EQUIPAMENTO	380	1	2172	0,15	Jerumenha
38	12	2025	17272	01L3	SAT	57037116-174329-17272-1	1	3	21/12/2025 19:27:30	21/12/2025 21:15:00	INTERNA;NAO PROGRAMADA;PROPRIAS DO SISTEMA;FALHA DE MATERIAL OU EQUIPAMENTO	380	1	55010	1,79	Teresina
38	12	2025	12718	01C1	PCS	57043392-180605-12718-1	1	3	22/12/2025 11:43:33	22/12/2025 15:35:00	INTERNA;NAO PROGRAMADA;PROPRIAS DO SISTEMA;FALHA DE MATERIAL OU EQUIPAMENTO	380	1	34688	3,86	Picos
38	12	2025	15682	01N8	MQP	57044452-181665-15682-1	1	3	22/12/2025 13:58:33	22/12/2025 18:05:00	INTERNA;NAO PROGRAMADA;PROPRIAS DO SISTEMA;FALHA DE MATERIAL OU EQUIPAMENTO	380	1	33370	4,11	Teresina
38	12	2025	17278	09W3	URD	57057893-195106-17278-3	1	3	23/12/2025 13:51:55	23/12/2025 14:16:21	INTERNA;NAO PROGRAMADA;MEIO AMBIENTE;DESCARGA ATMOSFERICA	13800	356	12499	144,97	Uruaçu
38	12	2025	12703	01P2	PMR	57060087-197300-12703-1	1	3	23/12/2025 17:16:34	23/12/2025 17:29:16	INTERNA;NAO PROGRAMADA;MEIO AMBIENTE;ARVORE OU VEGETACAO	380	1	58835	0,21	Palmeirais
38	12	2025	17277	01C1	PTA	57042025-179238-17277-3	1	3	22/12/2025 08:46:40	22/12/2025 15:30:00	INTERNA;NAO PROGRAMADA;MEIO AMBIENTE;DESCARGA ATMOSFERICA	13800	471	3327	3.166,17	Porto Alegre do Piauí
38	12	2025	12715	01C2	CRT	57043802-181015-12715-1	1	3	22/12/2025 12:36:55	22/12/2025 18:46:00	INTERNA;NAO PROGRAMADA;PROPRIAS DO SISTEMA;FALHA DE MATERIAL OU EQUIPAMENTO	380	8	30435	49,21	Cristalândia do Piauí
38	12	2025	17260	01M2	JUN	57222571-269658-17260-1	1	3	22/12/2025 02:07:45	22/12/2025 02:16:39	INTERNA;NAO PROGRAMADA;PROPRIAS DO SISTEMA;FALHA DE MATERIAL OU EQUIPAMENTO	380	1	55373	0,15	Picos

RELATÓRIO DE INTERRUÇÃO EM SITUAÇÃO DE EMERGÊNCIA ISE 05 12.2025



38	12	2025	17254	01C1	BRG	57045435-182648-17254-1	1	3	22/12/2025 06:58:12	22/12/2025 18:02:00	INTERNA;NAO PROGRAMADA;TERCEIROS;OBJETO NA REDE	13800	198	30848	2.190,54	Amarante
38	12	2025	17272	01L6	SAT	57060180-197393-17272-1	1	3	23/12/2025 17:27:58	24/12/2025 04:09:00	INTERNA;NAO PROGRAMADA;PROPRIAS DO SISTEMA;FALHA DE MATERIAL OU EQUIPAMENTO	380	1	55010	10,68	Teresina
38	12	2025	17254	01C7	FAO	57043071-180284-17254-1	1	3	22/12/2025 10:41:47	22/12/2025 18:56:00	INTERNA;NAO PROGRAMADA;MEIO AMBIENTE;ARVORE OU VEGETACAO	380	161	30848	1.326,15	Floriano
38	12	2025	17245	01C3	BOJ	57033751-170964-17245-1	1	3	21/12/2025 10:46:42	21/12/2025 12:56:00	INTERNA;NAO PROGRAMADA;MEIO AMBIENTE;DESCARGA ATMOSFERICA	380	5	18047	10,78	Currais
38	12	2025	12718	01C3	PCS	57056831-194044-12718-1	1	3	23/12/2025 12:07:10	23/12/2025 15:45:00	INTERNA;NAO PROGRAMADA;PROPRIAS DO SISTEMA;FALHA DE MATERIAL OU EQUIPAMENTO	380	1	34688	3,63	Picos
38	12	2025	15677	01P7	PTY	57059880-197093-15677-1	1	3	23/12/2025 16:54:06	24/12/2025 18:19:00	INTERNA;NAO PROGRAMADA;PROPRIAS DO SISTEMA;FALHA DE MATERIAL OU EQUIPAMENTO	380	1	65650	25,42	Teresina
38	12	2025	17272	01L3	SAT	57033456-170669-17272-1	1	3	21/12/2025 09:53:23	21/12/2025 11:46:00	INTERNA;NAO PROGRAMADA;MEIO AMBIENTE;DESCARGA ATMOSFERICA	380	105	55010	197,08	Teresina
38	12	2025	12708	01C7	OER	57057432-194645-12708-1	1	3	23/12/2025 09:46:32	23/12/2025 18:08:00	INTERNA;NAO PROGRAMADA;MEIO AMBIENTE;DESCARGA ATMOSFERICA	380	11	28143	91,94	São Francisco do Piauí
38	12	2025	17254	01C7	FAO	57055758-192971-17254-1	1	3	23/12/2025 10:30:57	23/12/2025 22:58:00	INTERNA;NAO PROGRAMADA;PROPRIAS DO SISTEMA;FALHA DE MATERIAL OU EQUIPAMENTO	380	1	30848	12,45	Floriano
38	12	2025	12703	01C5	SPP	57034484-171697-12703-1	1	3	21/12/2025 12:53:56	21/12/2025 19:55:00	INTERNA;NAO PROGRAMADA;MEIO AMBIENTE;ARVORE OU VEGETACAO	13800	290	58835	2.035,16	Angical do Piauí
38	12	2025	17278	01C1	URI	57054725-191938-17278-1	1	3	23/12/2025 09:21:40	23/12/2025 15:18:00	INTERNA;NAO PROGRAMADA;PROPRIAS DO SISTEMA;FALHA DE MATERIAL OU EQUIPAMENTO	380	1	12499	5,94	Uruçuí
38	12	2025	12703	01C4	SPP	57055750-192963-12703-1	1	3	23/12/2025 10:32:31	23/12/2025 21:54:00	INTERNA;NAO PROGRAMADA;PROPRIAS DO SISTEMA;FALHA DE MATERIAL OU EQUIPAMENTO	380	1	58835	11,36	Agricolândia
38	12	2025	12696	01C3	MAV	57057564-194777-12696-1	1	3	23/12/2025 16:31:25	23/12/2025 19:50:00	INTERNA;NAO PROGRAMADA;PROPRIAS DO SISTEMA;FALHA DE MATERIAL OU EQUIPAMENTO	380	145	10618	479,91	Miguel Alves
38	12	2025	17256	01Z3	IGA	57048806-186019-17256-1	1	3	22/12/2025 20:54:25	22/12/2025 22:54:00	INTERNA;NAO PROGRAMADA;PROPRIAS DO SISTEMA;FALHA DE MATERIAL OU EQUIPAMENTO	380	1	22506	1,99	Teresina
38	12	2025	17272	01L9	SAT	57059665-196878-17272-1	1	3	23/12/2025 16:32:16	23/12/2025 17:54:00	INTERNA;NAO PROGRAMADA;PROPRIAS DO SISTEMA;FALHA DE MATERIAL OU EQUIPAMENTO	380	1	55010	1,36	Teresina
38	12	2025	12718	01C1	PCS	57036440-173653-12718-1	1	3	21/12/2025 17:59:59	22/12/2025 12:27:00	INTERNA;NAO PROGRAMADA;MEIO AMBIENTE;ARVORE OU VEGETACAO	380	167	34688	3.081,20	Picos
38	12	2025	12703	01C2	SPP	57199059-269205-12703-1	1	3	21/12/2025 16:14:04	21/12/2025 16:22:24	INTERNA;NAO PROGRAMADA;MEIO AMBIENTE;DESCARGA ATMOSFERICA	380	1	58835	0,14	Jardim do Mulato
38	12	2025	12703	01C5	SPP	57061742-198955-12703-1	1	3	23/12/2025 20:07:49	24/12/2025 16:48:00	INTERNA;NAO PROGRAMADA;MEIO AMBIENTE;ARVORE OU VEGETACAO	380	1	58835	20,67	São Gonçalo do Piauí
38	12	2025	17239	01K1	TBC	57044943-182156-17239-1	1	3	22/12/2025 14:49:45	22/12/2025 16:47:34	INTERNA;NAO PROGRAMADA;PROPRIAS DO SISTEMA;FALHA DE MATERIAL OU EQUIPAMENTO	13800	8	26635	15,71	Teresina
38	12	2025	17251	01L1	CRO	57041761-178974-17251-1	1	3	22/12/2025 08:07:04	22/12/2025 16:00:00	INTERNA;NAO PROGRAMADA;PROPRIAS DO SISTEMA;FALHA DE MATERIAL OU EQUIPAMENTO	380	98	6541	772,46	Monsenhor Gil
38	12	2025	17237	01N2	ALG	57055423-192636-17237-1	1	3	23/12/2025 10:10:01	24/12/2025 09:32:00	INTERNA;NAO PROGRAMADA;PROPRIAS DO SISTEMA;FALHA DE MATERIAL OU EQUIPAMENTO	380	1	15071	23,37	Alto Longá
38	12	2025	12718	01C2	PCS	57114921-252131-12718-1	1	3	21/12/2025 18:54:32	21/12/2025 19:21:53	INTERNA;NAO PROGRAMADA;TERCEIROS;OBJETO NA REDE	380	1	34688	0,46	Picos
38	12	2025	17272	01L6	SAT	57057709-194922-17272-1	1	3	23/12/2025 12:49:28	23/12/2025 16:24:00	INTERNA;NAO PROGRAMADA;PROPRIAS DO SISTEMA;FALHA DE MATERIAL OU EQUIPAMENTO	380	105	55010	375,43	Teresina
38	12	2025	12703	01P1	PMR	57033239-170452-12703-1	1	3	21/12/2025 09:21:14	21/12/2025 09:33:56	INTERNA;NAO PROGRAMADA;MEIO AMBIENTE;ARVORE OU VEGETACAO	380	1	58835	0,21	Palmeirais
38	12	2025	12718	01C2	PCS	57036147-173360-12718-1	1	3	21/12/2025 17:26:04	22/12/2025 11:20:00	INTERNA;NAO PROGRAMADA;MEIO AMBIENTE;ARVORE OU VEGETACAO	13800	425	34688	7.607,03	Picos
38	12	2025	15678	01C5	RNA	57038162-175375-15678-1	1	3	21/12/2025 22:12:19	21/12/2025 23:13:00	INTERNA;NAO PROGRAMADA;PROPRIAS DO SISTEMA;FALHA DE MATERIAL OU EQUIPAMENTO	380	165	53287	166,88	Teresina
38	12	2025	12715	09S1	CRT	57032304-169517-12715-2	1	3	21/12/2025 06:48:33	21/12/2025 15:01:00	INTERNA;NAO PROGRAMADA;TERCEIROS;OBJETO NA REDE	34500	14	30435	114,91	Corrente
38	12	2025	17260	01M3	JUN	57082460-219670-17260-1	1	3	21/12/2025 18:11:32	21/12/2025 18:38:53	INTERNA;NAO PROGRAMADA;PROPRIAS DO SISTEMA;NAO IDENTIFICADA	380	1	55373	0,46	Picos
38	12	2025	12713	01C2	BOL	57034837-172050-12713-1	1	3	21/12/2025 14:03:13	21/12/2025 17:16:00	INTERNA;NAO PROGRAMADA;MEIO AMBIENTE;DESCARGA ATMOSFERICA	380	20	10846	64,26	Alvorada do Gurguéia
38	12	2025	17275	01S8	PID	57048289-185502-17275-1	1	3	22/12/2025 19:51:43	22/12/2025 21:31:29	INTERNA;NAO PROGRAMADA;MEIO AMBIENTE;ARVORE OU VEGETACAO	13800	28	41478	46,56	Teresina
38	12	2025	17272	01K1	TBC	57058185-195398-17272-1	1	3	23/12/2025 12:09:31	23/12/2025 16:25:00	INTERNA;NAO PROGRAMADA;MEIO AMBIENTE;DESCARGA ATMOSFERICA	380	23	55010	97,94	Teresina
38	12	2025	17262	01C3	MBA	57046349-183562-17262-1	1	3	22/12/2025 14:15:33	22/12/2025 19:05:00	INTERNA;NAO PROGRAMADA;PROPRIAS DO SISTEMA;FALHA DE MATERIAL OU EQUIPAMENTO	380	34	6420	164,02	Teresina
38	12	2025	17278	09W3	URD	57054199-191412-17278-2	1	3	23/12/2025 21:30:01	24/12/2025 20:35:00	INTERNA;NAO PROGRAMADA;MEIO AMBIENTE;DESCARGA ATMOSFERICA	380	1	12499	23,08	Uruçuí
38	12	2025	12703	01C1	RGN	57035687-172900-12703-1	1	3	21/12/2025 13:00:01	21/12/2025 19:15:59	INTERNA;NAO PROGRAMADA;MEIO AMBIENTE;DESCARGA ATMOSFERICA	13800	49	58835	307,04	Jardim do Mulato
38	12	2025	12703	01N2	AME	57041477-178690-12703-1	1	3	22/12/2025 07:33:28	22/12/2025 23:23:00	INTERNA;NAO PROGRAMADA;MEIO AMBIENTE;ARVORE OU VEGETACAO	380	20	58835	316,51	Amarante
38	12	2025	12703	01P3	PMR	57056833-194046-12703-1	1	3	23/12/2025 07:08:52	23/12/2025 15:30:00	INTERNA;NAO PROGRAMADA;MEIO AMBIENTE;ARVORE OU VEGETACAO	13800	201	58835	1.678,80	Palmeirais
38	12	2025	12718	01C2	PCS	57199122-269268-12718-1	1	3	23/12/2025 06:16:26	23/12/2025 09:09:07	INTERNA;NAO PROGRAMADA;MEIO AMBIENTE;DESCARGA ATMOSFERICA	380	1	34688	2,88	Picos
38	12	2025	17240	01C2	BGR	57105382-242592-17240-1	1	3	21/12/2025 14:31:53	21/12/2025 15:22:00	INTERNA;NAO PROGRAMADA;PROPRIAS DO SISTEMA;FALHA DE MATERIAL OU EQUIPAMENTO	380	1	6583	0,84	Baixa Grande do Ribeiro
38	12	2025	12720	01N2	BIG	57054649-191862-12720-1	1	3	23/12/2025 09:18:31	23/12/2025 16:36:00	INTERNA;NAO PROGRAMADA;PROPRIAS DO SISTEMA;FALHA DE MATERIAL OU EQUIPAMENTO	380	1	22985	7,29	Inhuma

38	12	2025	15678	01C5	RNA	57054391-191604-15678-1	1	3	23/12/2025 09:02:33	23/12/2025 11:50:00	INTERNA;NAO PROGRAMADA;PROPRIAS DO SISTEMA;FALHA DE MATERIAL OU EQUIPAMENTO	380	1	53287	2,79	Teresina
38	12	2025	17261	01V5	MCU	57054648-191861-17261-1	1	3	23/12/2025 08:28:23	23/12/2025 16:12:00	INTERNA;NAO PROGRAMADA;MEIO AMBIENTE;DESCARGA ATMOSFERICA	380	2	20023	15,45	Teresina
38	12	2025	12703	01C3	SPP	57044793-182006-12703-1	1	3	22/12/2025 14:30:47	23/12/2025 04:30:00	INTERNA;NAO PROGRAMADA;PROPRIAS DO SISTEMA;FALHA DE MATERIAL OU EQUIPAMENTO	380	161	58835	2.251,90	Barro Duro
38	12	2025	17272	01K1	TBC	57055528-192741-17272-1	1	3	23/12/2025 10:18:23	23/12/2025 12:57:00	INTERNA;NAO PROGRAMADA;MEIO AMBIENTE;ARVORE OU VEGETACAO	380	17	55010	44,94	Teresina
38	12	2025	17272	01L7	SAT	57044504-181717-17272-1	1	3	22/12/2025 14:00:31	22/12/2025 14:13:13	INTERNA;NAO PROGRAMADA;MEIO AMBIENTE;ARVORE OU VEGETACAO	380	1	55010	0,21	Teresina
38	12	2025	12696	01C3	MAV	57091772-228982-12696-1	1	3	23/12/2025 14:43:47	23/12/2025 15:11:08	INTERNA;NAO PROGRAMADA;MEIO AMBIENTE;ARVORE OU VEGETACAO	380	1	10618	0,46	Miguel Alves
38	12	2025	17275	01Y5	TSA	57030585-167798-17275-1	1	3	21/12/2025 00:06:07	21/12/2025 02:12:00	INTERNA;NAO PROGRAMADA;PROPRIAS DO SISTEMA;FALHA DE MATERIAL OU EQUIPAMENTO	380	1	41478	2,10	Teresina
38	12	2025	17259	01C2	JFR	57056623-193836-17259-1	1	3	23/12/2025 11:40:26	23/12/2025 14:10:00	INTERNA;NAO PROGRAMADA;PROPRIAS DO SISTEMA;FALHA DE MATERIAL OU EQUIPAMENTO	380	244	18469	608,24	José de Freitas
38	12	2025	17279	01C1	VAL	57042144-179357-17279-1	1	3	22/12/2025 07:06:33	22/12/2025 13:47:00	INTERNA;NAO PROGRAMADA;MEIO AMBIENTE;DESCARGA ATMOSFERICA	13800	85	25497	567,30	Pimenteiras
38	12	2025	12703	01C1	RGN	57058205-195418-12703-1	1	3	23/12/2025 14:21:54	23/12/2025 20:00:00	INTERNA;NAO PROGRAMADA;MEIO AMBIENTE;DESCARGA ATMOSFERICA	380	5	58835	28,18	Jardim do Mulato
38	12	2025	12718	01C2	PCS	57033987-171200-12718-1	1	3	21/12/2025 10:49:26	21/12/2025 15:19:00	INTERNA;NAO PROGRAMADA;MEIO AMBIENTE;ARVORE OU VEGETACAO	380	5	34688	22,46	Picos
38	12	2025	17244	01P1	CER	57057652-194865-17244-1	1	3	23/12/2025 13:39:32	23/12/2025 19:57:00	INTERNA;NAO PROGRAMADA;PROPRIAS DO SISTEMA;FALHA DE MATERIAL OU EQUIPAMENTO	380	1	8317	6,29	Palmeira do Piauí
38	12	2025	17272	01L4	SAT	57059920-197133-17272-1	1	3	23/12/2025 16:54:54	23/12/2025 23:15:00	INTERNA;NAO PROGRAMADA;PROPRIAS DO SISTEMA;FALHA DE MATERIAL OU EQUIPAMENTO	380	1	55010	6,34	Teresina
38	12	2025	12703	01P1	PMR	57055953-193166-12703-1	1	3	23/12/2025 08:09:41	23/12/2025 14:07:00	INTERNA;NAO PROGRAMADA;MEIO AMBIENTE;ARVORE OU VEGETACAO	380	42	58835	250,12	Palmeirais
38	12	2025	12715	09F8	GBS	57043336-180549-12715-1	1	3	22/12/2025 06:11:23	23/12/2025 10:21:00	INTERNA;NAO PROGRAMADA;MEIO AMBIENTE;DESCARGA ATMOSFERICA	380	5	30435	140,80	Gilbués
38	12	2025	12709	01C3	NZR	57044675-181888-12709-1	1	3	22/12/2025 14:15:09	22/12/2025 22:36:00	INTERNA;NAO PROGRAMADA;PROPRIAS DO SISTEMA;NAO IDENTIFICADA	380	8	14082	66,78	Francisco Ayres
38	12	2025	17267	01S7	PID	57048104-185317-17267-1	1	3	22/12/2025 19:44:08	23/12/2025 18:07:00	INTERNA;NAO PROGRAMADA;PROPRIAS DO SISTEMA;FALHA DE MATERIAL OU EQUIPAMENTO	380	1	41895	22,38	Teresina
38	12	2025	17275	01S1	PID	57033175-170388-17275-1	1	3	21/12/2025 09:13:35	21/12/2025 21:21:00	INTERNA;NAO PROGRAMADA;PROPRIAS DO SISTEMA;FALHA DE MATERIAL OU EQUIPAMENTO	380	1	41478	12,12	Teresina
38	12	2025	17242	01C3	BAS	57052884-190097-17242-1	1	3	23/12/2025 07:04:39	23/12/2025 11:07:00	INTERNA;NAO PROGRAMADA;MEIO AMBIENTE;ARVORE OU VEGETACAO	13800	99	24892	399,88	Barras
38	12	2025	15678	01C1	RNA	57047490-184703-15678-1	1	3	22/12/2025 15:27:56	23/12/2025 16:10:00	INTERNA;NAO PROGRAMADA;PROPRIAS DO SISTEMA;FALHA DE MATERIAL OU EQUIPAMENTO	380	1	53287	24,70	Teresina
38	12	2025	17267	01S7	PID	57057166-194379-17267-1	1	3	23/12/2025 12:46:44	23/12/2025 15:28:00	INTERNA;NAO PROGRAMADA;PROPRIAS DO SISTEMA;FALHA DE MATERIAL OU EQUIPAMENTO	380	1	41895	2,69	Teresina
38	12	2025	12715	09F9	GBS	57048704-185917-12715-1	1	3	22/12/2025 19:05:09	23/12/2025 12:49:00	INTERNA;NAO PROGRAMADA;MEIO AMBIENTE;DESCARGA ATMOSFERICA	34500	32	30435	567,39	Gilbués
38	12	2025	12703	01C4	SPP	57047634-184847-12703-1	1	3	22/12/2025 18:04:09	24/12/2025 16:54:00	INTERNA;NAO PROGRAMADA;PROPRIAS DO SISTEMA;FALHA DE MATERIAL OU EQUIPAMENTO	380	1	58835	46,83	Miguel Leão
38	12	2025	12703	01C2	SPP	57199062-269208-12703-1	1	3	21/12/2025 13:13:10	21/12/2025 13:21:30	INTERNA;NAO PROGRAMADA;MEIO AMBIENTE;DESCARGA ATMOSFERICA	380	1	58835	0,14	Jardim do Mulato
38	12	2025	17275	01Y7	TSA	57061537-198750-17275-1	1	3	23/12/2025 19:37:02	24/12/2025 10:56:00	INTERNA;NAO PROGRAMADA;PROPRIAS DO SISTEMA;FALHA DE MATERIAL OU EQUIPAMENTO	380	1	41478	15,32	Teresina
38	12	2025	17267	01S2	PID	57059249-196462-17267-1	1	3	23/12/2025 15:47:46	23/12/2025 19:22:00	INTERNA;NAO PROGRAMADA;PROPRIAS DO SISTEMA;FALHA DE MATERIAL OU EQUIPAMENTO	380	1	41895	3,57	Teresina
38	12	2025	17260	01M3	JUN	57082405-219615-17260-1	1	3	21/12/2025 19:53:40	21/12/2025 20:21:01	INTERNA;NAO PROGRAMADA;PROPRIAS DO SISTEMA;NAO IDENTIFICADA	380	1	55373	0,46	Picos
38	12	2025	12718	01C4	PCS	57198163-268322-12718-1	1	3	22/12/2025 11:35:02	22/12/2025 15:16:00	INTERNA;NAO PROGRAMADA;MEIO AMBIENTE;ARVORE OU VEGETACAO	380	1	34688	3,68	Picos
38	12	2025	17275	01S8	PID	57044296-181509-17275-1	1	3	22/12/2025 11:40:00	22/12/2025 15:39:00	INTERNA;NAO PROGRAMADA;MEIO AMBIENTE;ARVORE OU VEGETACAO	13800	26	41478	103,57	Teresina
38	12	2025	17268	09M1	RDG	57046718-183931-17268-1	1	3	22/12/2025 17:39:04	23/12/2025 13:12:00	INTERNA;NAO PROGRAMADA;MEIO AMBIENTE;DESCARGA ATMOSFERICA	34500	2	4408	39,10	Monte Alegre do Piauí
38	12	2025	15677	01P4	PTY	57198040-268199-15677-1	1	3	23/12/2025 11:01:49	23/12/2025 14:34:00	INTERNA;NAO PROGRAMADA;TERCEIROS;OBJETO NA REDE	380	1	65650	3,54	Teresina
38	12	2025	17272	01L1	SAT	57197997-268156-17272-1	1	3	22/12/2025 19:07:20	22/12/2025 19:15:48	INTERNA;NAO PROGRAMADA;PROPRIAS DO SISTEMA;FALHA DE MATERIAL OU EQUIPAMENTO	380	1	55010	0,14	Teresina
38	12	2025	17243	01C2	CPM	57045099-182312-17243-3	1	3	22/12/2025 15:08:55	22/12/2025 17:01:00	INTERNA;NAO PROGRAMADA;MEIO AMBIENTE;ARVORE OU VEGETACAO	13800	42	43481	78,46	Jatobá do Piauí
38	12	2025	17247	09W2	CBT	57044845-182058-17247-1	1	3	22/12/2025 14:02:38	22/12/2025 16:24:00	INTERNA;NAO PROGRAMADA;TERCEIROS;OBJETO NA REDE	380	11	15440	25,92	Canto do Buriti
38	12	2025	17252	01W1	DML	57032056-169269-17252-2	1	3	21/12/2025 05:54:34	21/12/2025 10:58:00	INTERNA;NAO PROGRAMADA;MEIO AMBIENTE;DESCARGA ATMOSFERICA	13800	40	11330	202,29	Demerval Lobão
38	12	2025	17278	09W3	URD	57047565-184778-17278-1	1	3	22/12/2025 18:46:00	23/12/2025 12:07:00	INTERNA;NAO PROGRAMADA;PROPRIAS DO SISTEMA;FALHA DE MATERIAL OU EQUIPAMENTO	34500	32	12499	555,20	Baixa Grande do Ribeiro
38	12	2025	12696	01C3	MAV	57049600-186813-12696-1	1	3	22/12/2025 22:53:45	23/12/2025 01:01:04	INTERNA;NAO PROGRAMADA;MEIO AMBIENTE;ARVORE OU VEGETACAO	13800	327	10618	693,88	Miguel Alves
38	12	2025	17260	01M3	JUN	57056401-193614-17260-1	1	3	23/12/2025 11:22:08	23/12/2025 15:15:00	INTERNA;NAO PROGRAMADA;PROPRIAS DO SISTEMA;FALHA DE MATERIAL OU EQUIPAMENTO	380	1	55373	3,88	Picos
38	12	2025	12718	01C2	PCS	57114871-252081-12718-1	1	3	21/12/2025 21:46:53	21/12/2025 22:14:14	INTERNA;NAO PROGRAMADA;TERCEIROS;OBJETO NA REDE	380	1	34688	0,46	Picos

RELATÓRIO DE INTERRUÇÃO EM SITUAÇÃO DE EMERGÊNCIA ISE 05 12.2025



38	12	2025	17275	01Y1	TSA	57047995-185208-17275-1	1	3	22/12/2025 15:18:46	23/12/2025 16:09:00	INTERNA;NAO PROGRAMADA;PROPRIAS DO SISTEMA;FALHA DE MATERIAL OU EQUIPAMENTO	380	1	41478	24,84	Teresina
38	12	2025	17253	01M3	ESP	57049648-186861-17253-1	1	3	22/12/2025 23:01:26	23/12/2025 10:53:00	INTERNA;NAO PROGRAMADA;PROPRIAS DO SISTEMA;FALHA DE MATERIAL OU EQUIPAMENTO	380	1	17331	11,86	Teresina
38	12	2025	17250	01C5	CMT	57036506-173719-17250-1	1	3	21/12/2025 18:09:00	22/12/2025 15:13:55	INTERNA;NAO PROGRAMADA;MEIO AMBIENTE;ARVORE OU VEGETACAO	380	7	18833	147,57	Parnaíba
38	12	2025	17272	01K1	TBC	57037683-174896-17272-1	1	3	21/12/2025 20:45:54	22/12/2025 04:09:00	INTERNA;NAO PROGRAMADA;MEIO AMBIENTE;ARVORE OU VEGETACAO	13800	36	55010	265,86	Teresina
38	12	2025	17272	01K1	TBC	57054339-191552-17272-1	1	3	23/12/2025 08:21:07	23/12/2025 10:38:00	INTERNA;NAO PROGRAMADA;MEIO AMBIENTE;ARVORE OU VEGETACAO	13800	265	55010	604,57	Teresina
38	12	2025	12718	01C4	PCS	57198151-268310-12718-1	1	3	22/12/2025 13:35:18	22/12/2025 15:16:00	INTERNA;NAO PROGRAMADA;MEIO AMBIENTE;ARVORE OU VEGETACAO	380	1	34688	1,68	Picos
38	12	2025	12696	01C3	MAV	57091770-228980-12696-1	1	3	23/12/2025 12:53:09	23/12/2025 13:20:30	INTERNA;NAO PROGRAMADA;MEIO AMBIENTE;ARVORE OU VEGETACAO	380	1	10618	0,46	Miguel Alves
38	12	2025	17243	01C1	SJM	57044531-181744-17243-1	1	3	22/12/2025 13:58:17	23/12/2025 11:36:00	INTERNA;NAO PROGRAMADA;MEIO AMBIENTE;ARVORE OU VEGETACAO	380	28	43481	605,60	Nossa Senhora de Nazaré
38	12	2025	17259	01C4	JFR	57048785-185998-17259-1	1	3	22/12/2025 20:50:41	23/12/2025 19:45:00	INTERNA;NAO PROGRAMADA;PROPRIAS DO SISTEMA;FALHA DE MATERIAL OU EQUIPAMENTO	380	1	18469	22,91	José de Freitas
38	12	2025	17278	09W3	URD	57199003-269151-17278-1	1	3	21/12/2025 18:58:22	21/12/2025 19:06:42	INTERNA;NAO PROGRAMADA;MEIO AMBIENTE;DESCARGA ATMOSFERICA	380	1	12499	0,14	Baixa Grande do Ribeiro
38	12	2025	15678	01C7	RNA	57044576-181789-15678-1	1	3	22/12/2025 14:07:33	23/12/2025 04:05:00	INTERNA;NAO PROGRAMADA;MEIO AMBIENTE;ARVORE OU VEGETACAO	380	106	53287	1.479,50	Teresina
38	12	2025	17265	01C2	EBV	57057152-194365-17265-1	1	3	23/12/2025 12:45:35	24/12/2025 10:24:00	INTERNA;NAO PROGRAMADA;MEIO AMBIENTE;DESCARGA ATMOSFERICA	13800	2	22901	43,28	Elesbão Veloso
38	12	2025	17243	09F2	CPM	57046714-183927-17243-1	1	3	22/12/2025 15:30:09	23/12/2025 01:54:00	INTERNA;NAO PROGRAMADA;MEIO AMBIENTE;ARVORE OU VEGETACAO	34500	90	43481	935,78	Cabeceiras do Piauí
38	12	2025	12703	01C5	SPP	57048177-185390-12703-1	1	3	22/12/2025 18:28:54	23/12/2025 09:50:00	INTERNA;NAO PROGRAMADA;MEIO AMBIENTE;DESCARGA ATMOSFERICA	380	22	58835	337,74	Angical do Piauí
38	12	2025	17240	01C2	BGR	57034686-171899-17240-1	1	3	21/12/2025 14:31:53	21/12/2025 16:03:00	INTERNA;NAO PROGRAMADA;PROPRIAS DO SISTEMA;FALHA DE MATERIAL OU EQUIPAMENTO	380	1	6583	1,52	Baixa Grande do Ribeiro
38	12	2025	17264	01C2	NVL	57106014-243224-17264-1	1	3	23/12/2025 12:18:12	23/12/2025 12:45:33	INTERNA;NAO PROGRAMADA;PROPRIAS DO SISTEMA;SOBRECARGA	380	1	3922	0,46	União
38	12	2025	17260	01M4	JUN	57037896-175109-17260-1	1	3	21/12/2025 21:24:10	22/12/2025 14:38:00	INTERNA;NAO PROGRAMADA;PROPRIAS DO SISTEMA;FALHA DE MATERIAL OU EQUIPAMENTO	380	1	55373	17,23	Lagoa do Sítio
38	12	2025	17260	01M3	JUN	57033792-171005-17260-1	1	3	21/12/2025 10:52:44	21/12/2025 16:37:00	INTERNA;NAO PROGRAMADA;PROPRIAS DO SISTEMA;FALHA DE MATERIAL OU EQUIPAMENTO	380	1	55373	5,74	Picos
38	12	2025	15682	01N8	MQP	57046448-183661-15682-1	1	3	22/12/2025 17:19:37	23/12/2025 10:41:00	INTERNA;NAO PROGRAMADA;PROPRIAS DO SISTEMA;FALHA DE MATERIAL OU EQUIPAMENTO	380	1	33370	17,36	Teresina
38	12	2025	12718	01C4	PCS	57045796-183009-12718-1	1	3	22/12/2025 16:07:23	22/12/2025 18:25:00	INTERNA;NAO PROGRAMADA;PROPRIAS DO SISTEMA;FALHA DE MATERIAL OU EQUIPAMENTO	380	90	34688	206,42	Picos
38	12	2025	12703	01C1	RGN	57057644-194857-12703-1	1	3	23/12/2025 13:33:35	23/12/2025 15:12:00	INTERNA;NAO PROGRAMADA;MEIO AMBIENTE;ARVORE OU VEGETACAO	380	237	58835	388,75	Regeneração
38	12	2025	12696	01C2	MAV	57066399-203612-12696-1	1	3	21/12/2025 18:32:50	21/12/2025 19:00:11	INTERNA;NAO PROGRAMADA;TERCEIROS;OBJETO NA REDE	380	1	10618	0,46	Miguel Alves
38	12	2025	17260	01C4	PCS	57046997-184210-17260-1	1	3	22/12/2025 18:02:50	22/12/2025 19:26:00	INTERNA;NAO PROGRAMADA;MEIO AMBIENTE;DESCARGA ATMOSFERICA	380	97	55373	134,45	Picos
38	12	2025	17237	01N4	ALG	57053429-190642-17237-1	1	3	23/12/2025 07:54:27	24/12/2025 11:46:24	INTERNA;NAO PROGRAMADA;TERCEIROS;OBJETO NA REDE	380	2	15071	55,73	Novo Santo Antônio
38	12	2025	15678	01C7	RNA	57197962-268121-15678-1	1	3	22/12/2025 18:20:14	23/12/2025 01:48:00	INTERNA;NAO PROGRAMADA;MEIO AMBIENTE;ARVORE OU VEGETACAO	380	1	53287	7,46	Teresina
38	12	2025	17247	01C1	CBT	57040875-178088-17247-1	1	3	22/12/2025 06:53:49	22/12/2025 12:24:00	INTERNA;NAO PROGRAMADA;MEIO AMBIENTE;DESCARGA ATMOSFERICA	380	230	15440	1.265,70	Canto do Buriti
38	12	2025	17258	01C2	JER	57222572-269659-17258-1	1	3	22/12/2025 07:21:38	22/12/2025 07:30:32	INTERNA;NAO PROGRAMADA;PROPRIAS DO SISTEMA;FALHA DE MATERIAL OU EQUIPAMENTO	380	1	2172	0,15	Jerumenha
38	12	2025	15678	01C7	RNA	57197974-268133-15678-1	1	3	22/12/2025 21:20:00	23/12/2025 01:48:00	INTERNA;NAO PROGRAMADA;MEIO AMBIENTE;ARVORE OU VEGETACAO	380	1	53287	4,47	Teresina
38	12	2025	17261	01V5	MCU	57064054-201267-17261-1	1	3	24/12/2025 00:16:11	24/12/2025 09:09:00	INTERNA;NAO PROGRAMADA;PROPRIAS DO SISTEMA;FALHA DE MATERIAL OU EQUIPAMENTO	380	1	20023	8,88	Teresina
38	12	2025	17278	09W1	URD	57056408-193621-17278-1	1	3	23/12/2025 11:20:50	23/12/2025 17:08:00	INTERNA;NAO PROGRAMADA;PROPRIAS DO SISTEMA;FALHA DE MATERIAL OU EQUIPAMENTO	380	1	12499	5,79	Uruçuí
38	12	2025	17260	01M6	JUN	57037223-174436-17260-1	1	3	21/12/2025 19:41:04	23/12/2025 12:40:00	INTERNA;NAO PROGRAMADA;PROPRIAS DO SISTEMA;FALHA DE MATERIAL OU EQUIPAMENTO	380	1	55373	40,98	São José do Piauí
38	12	2025	15677	01P4	PTY	57198024-268183-15677-1	1	3	23/12/2025 12:34:48	23/12/2025 14:34:00	INTERNA;NAO PROGRAMADA;TERCEIROS;OBJETO NA REDE	380	1	65650	1,99	Teresina
38	12	2025	17261	01V4	MCU	57053881-191094-17261-1	1	3	23/12/2025 08:21:17	23/12/2025 10:07:00	INTERNA;NAO PROGRAMADA;PROPRIAS DO SISTEMA;FALHA DE MATERIAL OU EQUIPAMENTO	380	1	20023	1,76	Teresina
38	12	2025	17279	01C3	VAL	57057553-194766-17279-1	1	3	23/12/2025 13:28:40	24/12/2025 09:58:00	INTERNA;NAO PROGRAMADA;PROPRIAS DO SISTEMA;FALHA DE MATERIAL OU EQUIPAMENTO	380	1	25497	20,49	Lagoa do Sítio
38	12	2025	12703	01P1	PMR	57035479-172692-12703-1	1	3	21/12/2025 15:17:25	21/12/2025 18:37:00	INTERNA;NAO PROGRAMADA;MEIO AMBIENTE;ARVORE OU VEGETACAO	13800	138	58835	459,04	Palmeirais
38	12	2025	17256	01Z2	IGA	57049311-186524-17256-1	1	3	22/12/2025 22:05:16	23/12/2025 11:11:00	INTERNA;NAO PROGRAMADA;PROPRIAS DO SISTEMA;FALHA DE MATERIAL OU EQUIPAMENTO	380	1	22506	13,10	Teresina
38	12	2025	17276	01C2	UNO	57175988-269568-17276-1	1	3	23/12/2025 06:11:25	23/12/2025 14:47:00	INTERNA;NAO PROGRAMADA;PROPRIAS DO SISTEMA;FALHA DE MATERIAL OU EQUIPAMENTO	380	1	19376	8,59	União
38	12	2025	17251	01L1	CRO	57060742-197955-17251-1	1	3	23/12/2025 18:20:08	24/12/2025 02:57:00	INTERNA;NAO PROGRAMADA;PROPRIAS DO SISTEMA;FALHA DE MATERIAL OU EQUIPAMENTO	380	1	6541	8,61	Monsenhor Gil
38	12	2025	17260	01M3	JUN	57032957-170170-17260-1	1	3	21/12/2025 08:36:43	21/12/2025 15:52:00	INTERNA;NAO PROGRAMADA;MEIO AMBIENTE;ARVORE OU VEGETACAO	380	1	55373	7,25	Picos

RELATÓRIO DE INTERRUPÇÃO EM SITUAÇÃO DE EMERGÊNCIA ISE 05 12.2025



38	12	2025	17251	01L2	CRO	57065885-203098-17251-1	1	3	21/12/2025 09:08:53	21/12/2025 09:36:14	INTERNA;NAO PROGRAMADA;TERCEIROS;OBJETO NA REDE	380	1	6541	0,46	Curralinhos
38	12	2025	17251	01L2	CRO	57034698-171911-17251-1	1	3	21/12/2025 12:54:20	21/12/2025 17:26:00	INTERNA;NAO PROGRAMADA;MEIO AMBIENTE;DESCARGA ATMOSFERICA	13800	413	6541	1.869,97	Curralinhos
38	12	2025	12718	01C2	PCS	57114912-252122-12718-1	1	3	21/12/2025 23:42:53	22/12/2025 00:10:14	INTERNA;NAO PROGRAMADA;TERCEIROS;OBJETO NA REDE	380	1	34688	0,46	Picos
38	12	2025	17275	01S1	PID	57049293-186506-17275-1	1	3	22/12/2025 20:37:31	23/12/2025 10:40:00	INTERNA;NAO PROGRAMADA;MEIO AMBIENTE;ARVORE OU VEGETACAO	380	339	41478	4.760,03	Teresina
38	12	2025	12718	01C4	PCS	57198155-268314-12718-1	1	3	21/12/2025 20:23:49	22/12/2025 15:16:00	INTERNA;NAO PROGRAMADA;MEIO AMBIENTE;ARVORE OU VEGETACAO	380	1	34688	18,87	Picos
38	12	2025	17278	09W3	URD	57035112-172325-17278-1	1	3	21/12/2025 14:41:42	21/12/2025 18:57:04	INTERNA;NAO PROGRAMADA;MEIO AMBIENTE;DESCARGA ATMOSFERICA	34500	800	12499	3.404,89	Baixa Grande do Ribeiro
38	12	2025	17243	09F2	CPM	57046343-183556-17243-1	1	3	22/12/2025 14:42:59	23/12/2025 03:01:00	INTERNA;NAO PROGRAMADA;MEIO AMBIENTE;DESCARGA ATMOSFERICA	34500	33	43481	405,91	Campo Maior
38	12	2025	17260	01M2	JUN	57056894-194107-17260-1	1	3	23/12/2025 11:24:25	23/12/2025 14:03:00	INTERNA;NAO PROGRAMADA;TERCEIROS;OBJETO NA REDE	380	321	55373	848,42	Picos
38	12	2025	17253	01M2	ESP	57059745-196958-17253-1	1	3	23/12/2025 16:37:53	23/12/2025 19:20:00	INTERNA;NAO PROGRAMADA;PROPRIAS DO SISTEMA;FALHA DE MATERIAL OU EQUIPAMENTO	380	1	17331	2,70	Teresina
38	12	2025	17253	01M1	ESP	57049045-186258-17253-1	1	3	22/12/2025 19:30:00	23/12/2025 02:25:33	INTERNA;NAO PROGRAMADA;MEIO AMBIENTE;ARVORE OU VEGETACAO	13800	851	17331	5.893,88	Teresina
38	12	2025	12715	09M1	RDG	57046718-183931-12715-2	1	3	22/12/2025 17:39:04	23/12/2025 11:37:02	INTERNA;NAO PROGRAMADA;MEIO AMBIENTE;DESCARGA ATMOSFERICA	34500	3	30435	53,90	Monte Alegre do Piauí
38	12	2025	17239	01C3	ATS	57172939-42532-17239-1	1	3	22/12/2025 14:25:12	22/12/2025 14:52:33	INTERNA;NAO PROGRAMADA;PROPRIAS DO SISTEMA;FALHA DE MATERIAL OU EQUIPAMENTO	380	1	26635	0,46	Campo Maior
38	12	2025	17245	01C3	BOJ	57222947-90610-17245-1	1	3	24/12/2025 02:40:02	24/12/2025 03:01:07	INTERNA;NAO PROGRAMADA;PROPRIAS DO SISTEMA;FALHA DE MATERIAL OU EQUIPAMENTO	380	1	18047	0,35	Bom Jesus
38	12	2025	17243	09F1	CPM	57043575-180788-17243-1	1	3	22/12/2025 12:16:01	22/12/2025 12:45:00	INTERNA;NAO PROGRAMADA;PROPRIAS DO SISTEMA;FALHA DE MATERIAL OU EQUIPAMENTO	380	3	43481	1,45	Sigefredo Pacheco
38	12	2025	17252	01W1	DML	57047886-185099-17252-1	1	3	22/12/2025 19:32:15	22/12/2025 19:44:57	INTERNA;NAO PROGRAMADA;MEIO AMBIENTE;ARVORE OU VEGETACAO	380	1	11330	0,21	Teresina
38	12	2025	17262	01C1	MBA	57054240-191453-17262-2	1	3	23/12/2025 07:14:23	23/12/2025 15:04:41	INTERNA;NAO PROGRAMADA;MEIO AMBIENTE;DESCARGA ATMOSFERICA	13800	347	6420	2.719,90	União
38	12	2025	12716	09F3	SRO	57045536-182749-12716-1	1	3	22/12/2025 11:31:50	22/12/2025 15:56:00	INTERNA;NAO PROGRAMADA;TERCEIROS;OBJETO NA REDE	34500	7	55828	30,82	São Lourenço do Piauí
38	12	2025	17242	01C3	BAS	57065723-202936-17242-1	1	3	23/12/2025 18:34:04	24/12/2025 16:17:00	INTERNA;NAO PROGRAMADA;MEIO AMBIENTE;ARVORE OU VEGETACAO	13800	4	24892	86,86	Barras
38	12	2025	17275	01Y1	TSA	57058847-196060-17275-1	1	3	23/12/2025 15:05:43	23/12/2025 18:51:00	INTERNA;NAO PROGRAMADA;PROPRIAS DO SISTEMA;FALHA DE MATERIAL OU EQUIPAMENTO	380	1	41478	3,75	Teresina
38	12	2025	12696	01C1	MAV	57106152-243362-12696-1	1	3	23/12/2025 11:05:53	23/12/2025 11:33:14	INTERNA;NAO PROGRAMADA;TERCEIROS;OBJETO NA REDE	380	1	10618	0,46	Miguel Alves
38	12	2025	17265	01C2	NOT	57052247-189460-17265-1	1	3	23/12/2025 05:46:35	24/12/2025 12:38:00	INTERNA;NAO PROGRAMADA;PROPRIAS DO SISTEMA;FALHA DE MATERIAL OU EQUIPAMENTO	380	1	22901	30,86	Aroazes
38	12	2025	17272	01L9	SAT	57044399-181612-17272-1	1	3	22/12/2025 13:54:45	22/12/2025 21:34:00	INTERNA;NAO PROGRAMADA;MEIO AMBIENTE;ARVORE OU VEGETACAO	13800	175	55010	1.339,48	Teresina
38	12	2025	12703	01C1	RGN	57035687-172900-12703-2	1	3	21/12/2025 13:00:01	21/12/2025 23:05:00	INTERNA;NAO PROGRAMADA;MEIO AMBIENTE;DESCARGA ATMOSFERICA	13800	20	58835	201,66	Jardim do Mulato
38	12	2025	17272	01L7	SAT	57081936-219146-17272-1	1	3	23/12/2025 05:10:55	23/12/2025 05:38:16	INTERNA;NAO PROGRAMADA;PROPRIAS DO SISTEMA;FALHA DE MATERIAL OU EQUIPAMENTO	380	1	55010	0,46	Teresina
38	12	2025	17260	01M3	JUN	57082459-219669-17260-1	1	3	21/12/2025 20:29:45	21/12/2025 20:57:06	INTERNA;NAO PROGRAMADA;PROPRIAS DO SISTEMA;NAO IDENTIFICADA	380	1	55373	0,46	Picos
38	12	2025	12696	01C3	MAV	57106020-243230-12696-1	1	3	23/12/2025 15:27:47	23/12/2025 15:55:08	INTERNA;NAO PROGRAMADA;TERCEIROS;OBJETO NA REDE	380	1	10618	0,46	Miguel Alves
38	12	2025	12696	01C3	MAV	57036448-173661-12696-1	1	3	21/12/2025 18:03:52	21/12/2025 20:34:00	INTERNA;NAO PROGRAMADA;MEIO AMBIENTE;ARVORE OU VEGETACAO	380	18	10618	45,04	Miguel Alves
38	12	2025	12703	01N2	AME	57060035-197248-12703-1	1	3	23/12/2025 11:47:29	24/12/2025 15:44:00	INTERNA;NAO PROGRAMADA;PROPRIAS DO SISTEMA;FALHA DE MATERIAL OU EQUIPAMENTO	380	1	58835	27,94	Amarante
38	12	2025	17279	01C1	VAL	57062271-199484-17279-1	1	3	23/12/2025 12:08:20	24/12/2025 09:09:00	INTERNA;NAO PROGRAMADA;PROPRIAS DO SISTEMA;FALHA DE MATERIAL OU EQUIPAMENTO	380	1	25497	21,01	Valença do Piauí
38	12	2025	17253	01M1	ESP	57062202-199415-17253-1	1	3	23/12/2025 21:21:46	23/12/2025 22:17:08	INTERNA;NAO PROGRAMADA;PROPRIAS DO SISTEMA;FALHA DE MATERIAL OU EQUIPAMENTO	13800	2	17331	1,85	Teresina
38	12	2025	17262	01C3	MBA	57045144-182357-17262-1	1	3	22/12/2025 14:13:08	22/12/2025 17:08:00	INTERNA;NAO PROGRAMADA;TERCEIROS;OBJETO NA REDE	13800	448	6420	1.305,67	Teresina
38	12	2025	12715	09S1	CRT	57032304-169517-12715-1	1	3	21/12/2025 06:48:33	21/12/2025 09:05:00	INTERNA;NAO PROGRAMADA;TERCEIROS;OBJETO NA REDE	34500	109	30435	247,88	Corrente
38	12	2025	12696	01C1	MAV	57054559-191772-12696-1	1	3	23/12/2025 09:11:23	23/12/2025 23:41:00	INTERNA;NAO PROGRAMADA;PROPRIAS DO SISTEMA;FALHA DE MATERIAL OU EQUIPAMENTO	380	1	10618	14,49	Miguel Alves
38	12	2025	17243	01C2	CPM	57032556-169769-17243-2	1	3	21/12/2025 09:15:00	21/12/2025 11:24:00	INTERNA;NAO PROGRAMADA;PROPRIAS DO SISTEMA;FALHA DE MATERIAL OU EQUIPAMENTO	13800	1501	43481	3.227,15	Campo Maior
38	12	2025	12703	01C3	SPP	57035541-172754-12703-1	1	3	21/12/2025 14:17:08	21/12/2025 19:00:00	INTERNA;NAO PROGRAMADA;MEIO AMBIENTE;ARVORE OU VEGETACAO	13800	381	58835	1.796,20	Barro Duro
38	12	2025	17268	09M1	RDG	57050282-187495-17268-1	1	3	22/12/2025 21:39:20	22/12/2025 21:52:02	INTERNA;NAO PROGRAMADA;PROPRIAS DO SISTEMA;FALHA DE MATERIAL OU EQUIPAMENTO	380	1	4408	0,21	Monte Alegre do Piauí
38	12	2025	15677	01P5	PTY	57053231-190444-15677-1	1	3	22/12/2025 19:30:14	23/12/2025 10:38:00	INTERNA;NAO PROGRAMADA;MEIO AMBIENTE;DESCARGA ATMOSFERICA	380	1	65650	15,13	Teresina
38	12	2025	12718	01C2	PCS	57114916-252126-12718-1	1	3	21/12/2025 18:17:53	21/12/2025 18:45:14	INTERNA;NAO PROGRAMADA;TERCEIROS;OBJETO NA REDE	380	1	34688	0,46	Picos
38	12	2025	12703	01C1	SPP	57057156-194369-12703-1	1	3	23/12/2025 12:46:49	23/12/2025 16:35:00	INTERNA;NAO PROGRAMADA;PROPRIAS DO SISTEMA;FALHA DE MATERIAL OU EQUIPAMENTO	380	1	58835	3,80	Lagoinha do Piauí

38	12	2025	15678	01C1	RNA	57047908-185121-15678-1	1	3	22/12/2025 18:44:38	23/12/2025 10:05:00	INTERNA;NAO PROGRAMADA;PROPRIAS DO SISTEMA;FALHA DE MATERIAL OU EQUIPAMENTO	380	1	53287	15,34	Teresina
38	12	2025	17267	01S4	PID	57035667-172880-17267-1	1	3	21/12/2025 16:23:20	21/12/2025 20:06:00	INTERNA;NAO PROGRAMADA;PROPRIAS DO SISTEMA;FALHA DE MATERIAL OU EQUIPAMENTO	380	1	41895	3,71	Teresina
38	12	2025	17272	01L6	SAT	57060136-197349-17272-1	1	3	23/12/2025 17:23:52	23/12/2025 19:59:00	INTERNA;NAO PROGRAMADA;PROPRIAS DO SISTEMA;FALHA DE MATERIAL OU EQUIPAMENTO	380	1	55010	2,59	Teresina
38	12	2025	12703	01P2	PMR	57037672-174885-12703-1	1	3	21/12/2025 20:41:35	22/12/2025 13:15:52	INTERNA;NAO PROGRAMADA;MEIO AMBIENTE;ARVORE OU VEGETACAO	13800	117	58835	1.938,85	Palmeirais
38	12	2025	17256	01Z3	IGA	57033777-170990-17256-1	1	3	21/12/2025 10:53:30	21/12/2025 13:37:00	INTERNA;NAO PROGRAMADA;PROPRIAS DO SISTEMA;FALHA DE MATERIAL OU EQUIPAMENTO	380	1	22506	2,72	Teresina
38	12	2025	17279	01C3	VAL	57038223-175436-17279-1	1	3	21/12/2025 22:15:45	21/12/2025 23:45:00	INTERNA;NAO PROGRAMADA;MEIO AMBIENTE;DESCARGA ATMOSFERICA	380	252	25497	374,85	Valença do Piauí
38	12	2025	17256	01Z6	IGA	57031391-168604-17256-1	1	3	21/12/2025 03:04:51	21/12/2025 08:12:45	INTERNA;NAO PROGRAMADA;PROPRIAS DO SISTEMA;FALHA DE MATERIAL OU EQUIPAMENTO	380	1	22506	5,13	Teresina
38	12	2025	17239	01C3	ATS	57172938-42531-17239-1	1	3	22/12/2025 15:49:12	22/12/2025 16:03:12	INTERNA;NAO PROGRAMADA;PROPRIAS DO SISTEMA;FALHA DE MATERIAL OU EQUIPAMENTO	380	1	26635	0,23	Campo Maior
38	12	2025	17260	01M3	JUN	57082406-219616-17260-1	1	3	21/12/2025 18:35:54	21/12/2025 19:03:15	INTERNA;NAO PROGRAMADA;PROPRIAS DO SISTEMA;NAO IDENTIFICADA	380	1	55373	0,46	Picos
38	12	2025	17275	01Y1	TSA	57197988-268147-17275-1	1	3	22/12/2025 19:01:02	23/12/2025 07:40:00	INTERNA;NAO PROGRAMADA;PROPRIAS DO SISTEMA;FALHA DE MATERIAL OU EQUIPAMENTO	380	1	41478	12,65	Teresina
38	12	2025	17260	01M4	JUN	57054101-191314-17260-1	1	3	23/12/2025 08:35:42	23/12/2025 12:02:00	INTERNA;NAO PROGRAMADA;PROPRIAS DO SISTEMA;FALHA DE MATERIAL OU EQUIPAMENTO	380	1	55373	3,44	Picos
38	12	2025	12703	01P1	PMR	57034027-171240-12703-1	1	3	21/12/2025 10:58:58	21/12/2025 15:54:00	INTERNA;NAO PROGRAMADA;MEIO AMBIENTE;ARVORE OU VEGETACAO	13800	33	58835	162,27	Palmeirais
38	12	2025	17245	01C2	BOJ	57143737-13331-17245-1	1	3	23/12/2025 07:08:27	23/12/2025 12:13:00	INTERNA;NAO PROGRAMADA;PROPRIAS DO SISTEMA;FALHA DE MATERIAL OU EQUIPAMENTO	380	1	18047	5,08	Bom Jesus
38	12	2025	17258	01C2	JER	57046791-184004-17258-1	1	3	22/12/2025 17:08:16	23/12/2025 09:50:00	INTERNA;NAO PROGRAMADA;MEIO AMBIENTE;ARVORE OU VEGETACAO	13800	90	2172	1.502,60	Jerumenha
38	12	2025	12703	01C4	SPP	57054027-191240-12703-1	1	3	23/12/2025 07:15:12	23/12/2025 11:01:00	INTERNA;NAO PROGRAMADA;MEIO AMBIENTE;ARVORE OU VEGETACAO	380	65	58835	244,62	São Pedro do Piauí
38	12	2025	12708	01C2	OER	57030661-167874-12708-2	1	3	21/12/2025 00:22:24	21/12/2025 03:44:00	INTERNA;NAO PROGRAMADA;PROPRIAS DO SISTEMA;NAO IDENTIFICADA	13800	154	28143	517,44	Oeiras
38	12	2025	15681	01X4	JCK	57042137-179350-15681-1	1	3	22/12/2025 09:24:20	22/12/2025 12:01:00	INTERNA;NAO PROGRAMADA;PROPRIAS DO SISTEMA;FALHA DE MATERIAL OU EQUIPAMENTO	380	1	22689	2,61	Teresina
38	12	2025	17253	01S6	PID	57046980-184193-17253-1	1	3	22/12/2025 18:01:50	23/12/2025 00:02:00	INTERNA;NAO PROGRAMADA;PROPRIAS DO SISTEMA;FALHA DE MATERIAL OU EQUIPAMENTO	380	4	17331	24,01	Teresina
38	12	2025	17275	01Y5	TSA	57053773-190986-17275-1	1	3	23/12/2025 08:12:42	23/12/2025 10:28:00	INTERNA;NAO PROGRAMADA;MEIO AMBIENTE;ARVORE OU VEGETACAO	380	1	41478	2,26	Teresina
38	12	2025	17254	01C7	FAO	57048938-186151-17254-1	1	3	22/12/2025 21:14:14	23/12/2025 10:13:00	INTERNA;NAO PROGRAMADA;PROPRIAS DO SISTEMA;NAO IDENTIFICADA	380	2	30848	25,96	Floriano
38	12	2025	12718	01M4	JUN	57036280-173493-12718-1	1	3	21/12/2025 17:02:39	22/12/2025 02:19:00	INTERNA;NAO PROGRAMADA;MEIO AMBIENTE;DESCARGA ATMOSFERICA	13800	1	34688	9,27	Picos
38	12	2025	12718	01M2	JUN	57036160-173373-12718-2	1	3	21/12/2025 17:24:35	21/12/2025 20:39:37	INTERNA;NAO PROGRAMADA;PROPRIAS DO SISTEMA;FALHA DE MATERIAL OU EQUIPAMENTO	13800	116	34688	377,06	Picos
38	12	2025	12715	01C1	CRT	57048538-185751-12715-1	1	3	22/12/2025 20:16:06	23/12/2025 12:58:00	INTERNA;NAO PROGRAMADA;PROPRIAS DO SISTEMA;NAO IDENTIFICADA	13800	6	30435	100,19	Corrente
38	12	2025	12713	01C2	BOL	57040329-177542-12713-1	1	3	22/12/2025 05:28:43	22/12/2025 08:50:55	INTERNA;NAO PROGRAMADA;MEIO AMBIENTE;DESCARGA ATMOSFERICA	13800	1205	10846	4.060,85	Alvorada do Gurguéia
38	12	2025	17259	01C2	JFR	57057629-194842-17259-1	1	3	23/12/2025 10:57:39	24/12/2025 15:05:00	INTERNA;NAO PROGRAMADA;PROPRIAS DO SISTEMA;FALHA DE MATERIAL OU EQUIPAMENTO	380	1	18469	28,12	José de Freitas

Anexo V – – Figuras ampliadas

