

RELATÓRIO DE INTERRUPÇÃO EM SITUAÇÃO DE EMERGÊNCIA

EQUATORIAL PIAUÍ

10.2023 – EQTL PI

1 OBJETIVO

O objetivo desse relatório é apresentar os elementos necessários para o suficiente embasamento do pedido de expurgo das interrupções em situação de emergência para toda a área de concessão da Equatorial Piauí, que foi impactada por uma situação climática atípica e de alta intensidade.

A seguir, serão apresentados os itens enumerados no Módulo 8 do PRODIST, revisado pela Resolução Normativa nº 956, de 7 de dezembro de 2021, que são relevantes para os eventos climáticos que afetaram a área de concessão. Esses eventos ocorreram entre os dias 02 de novembro de 2023, às 00h00min, e término em 03 de novembro de 2023, às 23h00min.

2 RESUMO DO EVENTO

Durante o mês de novembro de 2023, a área de concessão da Equatorial Piauí, em municípios das regionais Metropolitana e Sul, enfrentou impactos decorrentes de fenômenos climáticos e tempestades intensas. Esses eventos ocasionaram danos consideráveis aos sistemas elétricos da distribuidora, bem como às estruturas de acesso em todo o estado.

Os municípios afetados pelo evento estão listados na Tabela 1 a seguir:

Tabela 1– Lista de Municípios Atingidos.

REGIONAL	MUNICIPIO
METROPOLIT	Altos
METROPOLIT	Amarante
METROPOLIT	Barras
METROPOLIT	Beneditinos
METROPOLIT	Boa Hora
METROPOLIT	Cabeceiras do Piauí
METROPOLIT	Campo Maior

RELATÓRIO DE INTERRUÇÃO EM SITUAÇÃO DE
EMERGÊNCIA ISE 10.2023

METROPOLIT	Coivaras
METROPOLIT	Currálinhos
METROPOLIT	Demerval Lobão
METROPOLIT	Nazária
METROPOLIT	Nossa Senhora de Nazaré
METROPOLIT	Passagem Franca do Piauí
METROPOLIT	Prata do Piauí
METROPOLIT	Regeneração
METROPOLIT	Teresina
METROPOLIT	União
SUL	Acauã
SUL	Alagoinha do Piauí
SUL	Alegrete do Piauí
SUL	Alvorada do Gurguéia
SUL	Anísio de Abreu
SUL	Antônio Almeida
SUL	Aroazes
SUL	Aroeiras do Itaim
SUL	Avelino Lopes
SUL	Baixa Grande do Ribeiro
SUL	Barreiras do Piauí
SUL	Bela Vista do Piauí
SUL	Bonfim do Piauí
SUL	Campinas do Piauí
SUL	Campo Alegre do Fidalgo
SUL	Campo Grande do Piauí
SUL	Canto do Buriti
SUL	Colônia do Gurguéia
SUL	Colônia do Piauí
SUL	Conceição do Canindé
SUL	Coronel José Dias
SUL	Corrente
SUL	Cristalândia do Piauí
SUL	Currais
SUL	Dirceu Arcoverde
SUL	Elesbão Veloso
SUL	Fartura do Piauí
SUL	Flores do Piauí
SUL	Floresta do Piauí
SUL	Francinópolis
SUL	Fronteiras
SUL	Gilbués
SUL	Guadalupe
SUL	Inhuma

RELATÓRIO DE INTERRUÇÃO EM SITUAÇÃO DE
EMERGÊNCIA ISE 10.2023

SUL	Ipiranga do Piauí
SUL	Itainópolis
SUL	Itaueira
SUL	Júlio Borges
SUL	Jurema
SUL	Lagoa do Barro do Piauí
SUL	Manoel Emídio
SUL	Marcos Parente
SUL	Monte Alegre do Piauí
SUL	Nazaré do Piauí
SUL	Paes Landim
SUL	Pajeú do Piauí
SUL	Paquetá
SUL	Paulistana
SUL	Queimada Nova
SUL	Redenção do Gurguéia
SUL	Rio Grande do Piauí
SUL	Santa Luz
SUL	Santa Rosa do Piauí
SUL	São Francisco de Assis do Piauí
SUL	São Francisco do Piauí
SUL	São João da Varjota
SUL	São João do Piauí
SUL	São José do Peixe
SUL	São Julião
SUL	São Lourenço do Piauí
SUL	São Raimundo Nonato
SUL	Simões
SUL	Simplício Mendes
SUL	Socorro do Piauí
SUL	Valença do Piauí
SUL	Várzea Grande
SUL	Vera Mendes
SUL	Vila Nova do Piauí
SUL	Wall Ferraz

Apresentamos a seguir a Tabela 2 com os dados referentes ao evento que impactou aproximadamente 112 mil unidades consumidoras (UCs) atendidas pela distribuidora, demonstrando a magnitude significativa e a severidade da ocorrência.

RELATÓRIO DE INTERRUÇÃO EM SITUAÇÃO DE EMERGÊNCIA ISE 10.2023

Tabela 2 – Dados do evento

Dados do Evento	
a) Código Único do Evento:	10.2023 – EQTL PI
b) Decorrente de:	CHI Limite
c) Quantidade de Clientes Interrompidos:	112.825
d) Quantidade de Municípios atingidos:	96
e) Quantidade de Conjuntos atingidos:	39
f) Quantidade de Subestações atingidas:	71
g) Quantidade de Interrupções associadas ao evento:	1443
h) Data e Hora de início da primeira interrupção:	02/11/2023 00:05:46
i) Data e hora de término da última interrupção:	07/11/2023 16:00:00
j) Média da duração das interrupções:	6,89
k) Duração da interrupção mais longa:	102,73
l) Tempo Médio de Preparação - TMP	4,75
m) Tempo Médio de Deslocamento – TMD	0,77
n) Tempo Médio de Execução - TME	1,37
o) Soma do CHI das interrupções associadas ao evento:	448.501,22
p) CHI Limite:	373.765,77

Para a definição da janela de expurgo utilizou-se como início do evento as informações disponíveis no laudo climático fornecido pela CLIMATEMPO ENERGIA e para o fim do evento foi utilizado o critério de restabelecimento do fornecimento para 90% dos clientes interrompidos considerando o pico do evento.

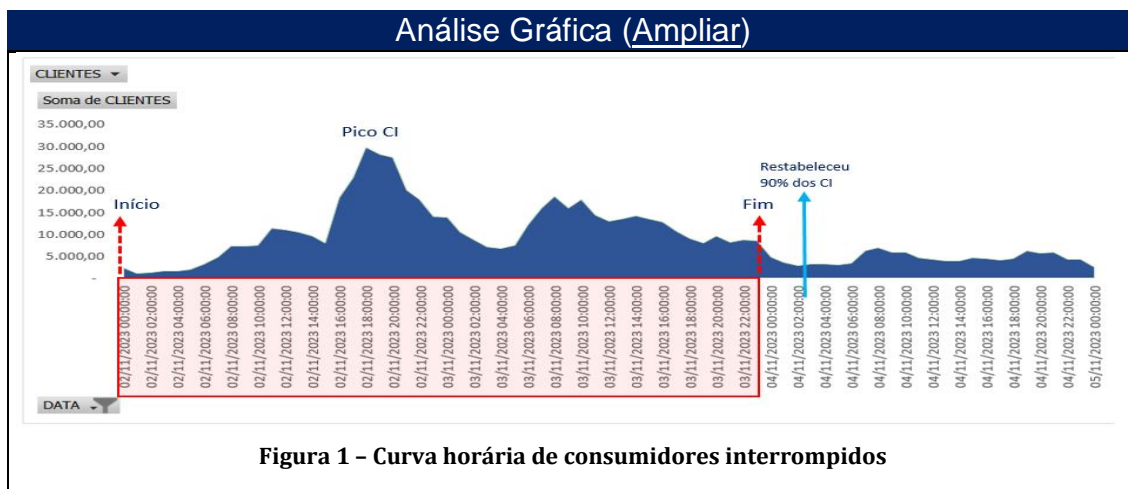

RELATÓRIO DE INTERRUPÇÃO EM SITUAÇÃO DE EMERGÊNCIA ISE 10.2023

Conforme ilustrado na Figura 1, o evento teve início em 02 de novembro de 2023, às 00h00min, atingindo o seu pico de consumidores interrompidos em 02 de novembro de 2023, às 18h00min.

Ao longo dos dias subsequentes, é possível observar uma gradual redução no número de interrupções, até que às 02h00min do dia 04 de novembro de 2023 é evidenciado o fim do evento, segundo o critério adotado de restabelecimento de 90% dos clientes interrompidos.

É importante ressaltar que, mesmo após o término do evento climático conforme indicado pelo relatório meteorológico, a distribuidora ainda enfrenta um alto volume de ocorrências. Esses impactos adicionais são principalmente devido à limitação das equipes em agir imediatamente, devido às dificuldades evidenciadas durante e após a tempestade.

Além disso, conforme evidenciado na Figura 2 a seguir, mesmo diante da situação climática de alta intensidade, as equipes de atendimento continuaram a realizar, na medida do possível, as devidas manutenções emergenciais. Observa-se uma relação entre a curva de ocorrências registradas e a curva das conclusões de ocorrências ao longo dos dias. Isso significa que, à medida que novas ocorrências surgem, são empreendidas ações conjuntas para restabelecer o maior número de clientes no decorrer do tempo.

Essa relação é justificada pela mobilização de equipes adicionais, provenientes de outros processos, que prestaram suporte mesmo em meio às adversidades enfrentadas.

RELATÓRIO DE INTERRUÇÃO EM SITUAÇÃO DE EMERGÊNCIA ISE 10.2023

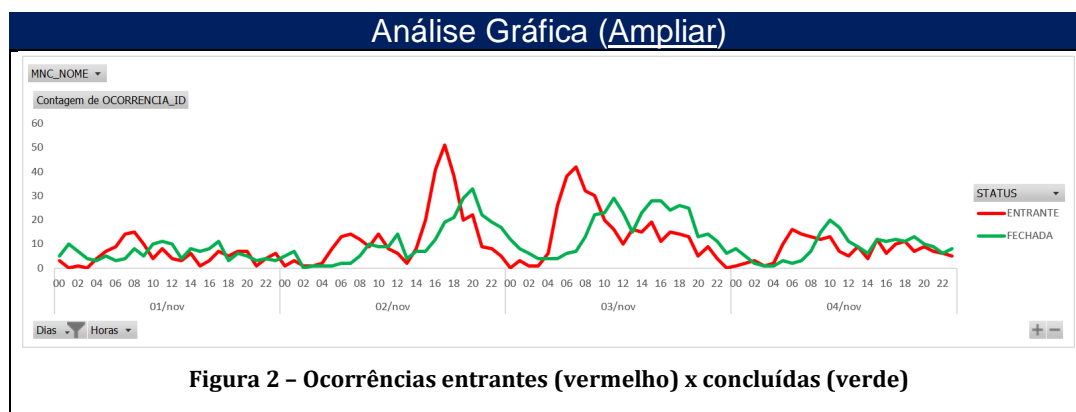

Por fim, apesar da mobilização de equipes adicionais, é importante ressaltar que foi observado um tempo médio de preparação (TMP) mais prolongado, o que pode ser justificado pelas características e pelo momento específico em que o evento ocorreu. O laudo climático em si aponta para a presença de altos índices pluviométricos, fortes rajadas de vento e um elevado número de descargas atmosféricas, resultando em situações frequentes que impossibilitaram e/ou geraram insegurança durante o atendimento. Esses fatores tiveram um impacto significativo nos tempos médios, principalmente no que se refere ao TMP.

3 INFORMAÇÕES DO LAUDO

A Climatempo, emitiu um laudo meteorológico decorrente da Convergência de massa em superfície, juntamente com a presença do VCAN e o aporte de calor e umidade do oceano, que promoveram chuvas intensas, vendavais e tempestade de raios, que afetaram o estado de Piauí, conforme a Codificação Brasileira de Desastres (COBRADE), especificamente com as categorias: vendaval - 1.3.2.1.5, chuvas intensas - 1.3.2.1.4 e tempestade de raios - 1.3.2.1.2.

O período abrangido pelo laudo compreendeu o início em 02 de novembro de 2023, às 00h00min, e término em 03 de novembro de 2023, às 23h00min. No laudo é destacada como região de abrangência municípios das regionais Metropolitana, Norte e Sul.

4 DESCRIÇÃO DO EVENTO

4.1 DETALHAMENTO DO EVENTO

O evento meteorológico foi causado pela Convergência de massa em superfície, juntamente com a presença do VCAN, e a disponibilidade de calor e umidade, foram responsáveis pela formação de tempestades severas na área de concessão da Equatorial-PI, durante o período de 02 a 03 de novembro de 2023. Os impactos mais significativos no estado do Piauí foram provenientes de chuvas, vendavais e descargas elétricas.

Neste período houve registro de fortes rajadas de vento sobre a área de concessão da Equatorial-PI. Os ventos mais intensos chegaram a 50 km/h, sendo classificados como vento forte. Essa magnitude tem potencial para movimentar árvores grandes, o que pode ocasionar transtornos à rede de distribuição elétrica.

O maior acumulado de chuva no período do evento analisado ocorreu no município de Floriano, localizado na Regional Sul, totalizando 50 mm em apenas 2 dias.

Houve registro de alta densidade de descargas elétricas durante o evento como um todo. O máximo registrado foi em torno de 60.790 ocorrências de

RELATÓRIO DE INTERRUÇÃO EM SITUAÇÃO DE EMERGÊNCIA ISE 10.2023

raios nuvem-solo na Regional Sul. Isso caracteriza como um evento de tempestade de raios. A chuva intensa combinada com grande quantidade de descargas elétricas e ventos fortes durante o período do evento analisado caracterizam um evento severo na área de concessão da Equatorial-PI.

Número/Código do Evento	
Número/Código do Relatório	
Descrição	Convergência de massa em superfície juntamente com a presença do VCAN e o aporte de calor e umidade do oceano promoveram chuvas intensas, vendavais e tempestade de raios
Código COBRADE	1.3.2.1.5 - Vendaval 1.3.2.1.2 - Tempestade de raios 1.3.2.1.4 - Chuvas intensas
Hora de início	02/11/2023 - 00:00
Hora do término	03/11/2023 - 23:00
Abrangência espacial	Área de concessão da Equatorial-PI no Piauí

Figura 3 - Tabela Resumo - Laudo

Conforme descrito o evento climático intenso que atingiu o estado de Piauí no mês de novembro, resultou em danos ao sistema elétrico de distribuição e, de maneira ainda mais acentuada, na dificuldade de acesso para o atendimento às ocorrências na região atingida.

O fenômeno natural resultou na interrupção intempestiva, bem como causou danos às estruturas de sustentação de rede, ocasionando situações de cabo partido, queima de elos fusíveis, quebra de postes, quebra de estruturas como por exemplo, cruzetas, entre outras consequências severas.

Dada a situação, ainda que diante do empenho da distribuidora para prestação do devido atendimento, visualizou-se uma majoração dos tempos de atendimento, decorrente da limitação de acesso causada pelo elevado acúmulo de água no solo, atolamento em estradas, bem como na impossibilidade de atuar com segurança em razão das elevadas quantidades de descargas atmosféricas.

Finalmente, na medida em que o evento teve sua intensidade abrandada e em conjunto com a ausência de descargas atmosféricas que permitiam o seguro restabelecimento do sistema, momento representado pela data de conclusão das ocorrências, equipes emergenciais da Equatorial Piauí prestaram o atendimento necessário para a normalização da situação. Estruturas da rede elétrica que porventura acabaram danificadas pelo evento climático foram substituídas pelas equipes de atendimento emergencial e de manutenção.

1.1 REGIÃO AFETADA

No intuito de promover a contextualização do objeto deste evento caracterizado como Situação de Emergência, abaixo encontra-se a área de concessão e a região afetada encontra-se geograficamente e eletricamente referenciada pela **Erro! Fonte de referência não encontrada.4.**

Mapa – Equatorial PI



Figura 4 – Área de Concessão da Equatorial PI e Regionais



Os consumidores atendidos pelas subestações listadas na Lista 2 a seguir foram fortemente impactados pelos eventos descritos neste texto.

Lista 2 – Lista de Subestações Atingidas

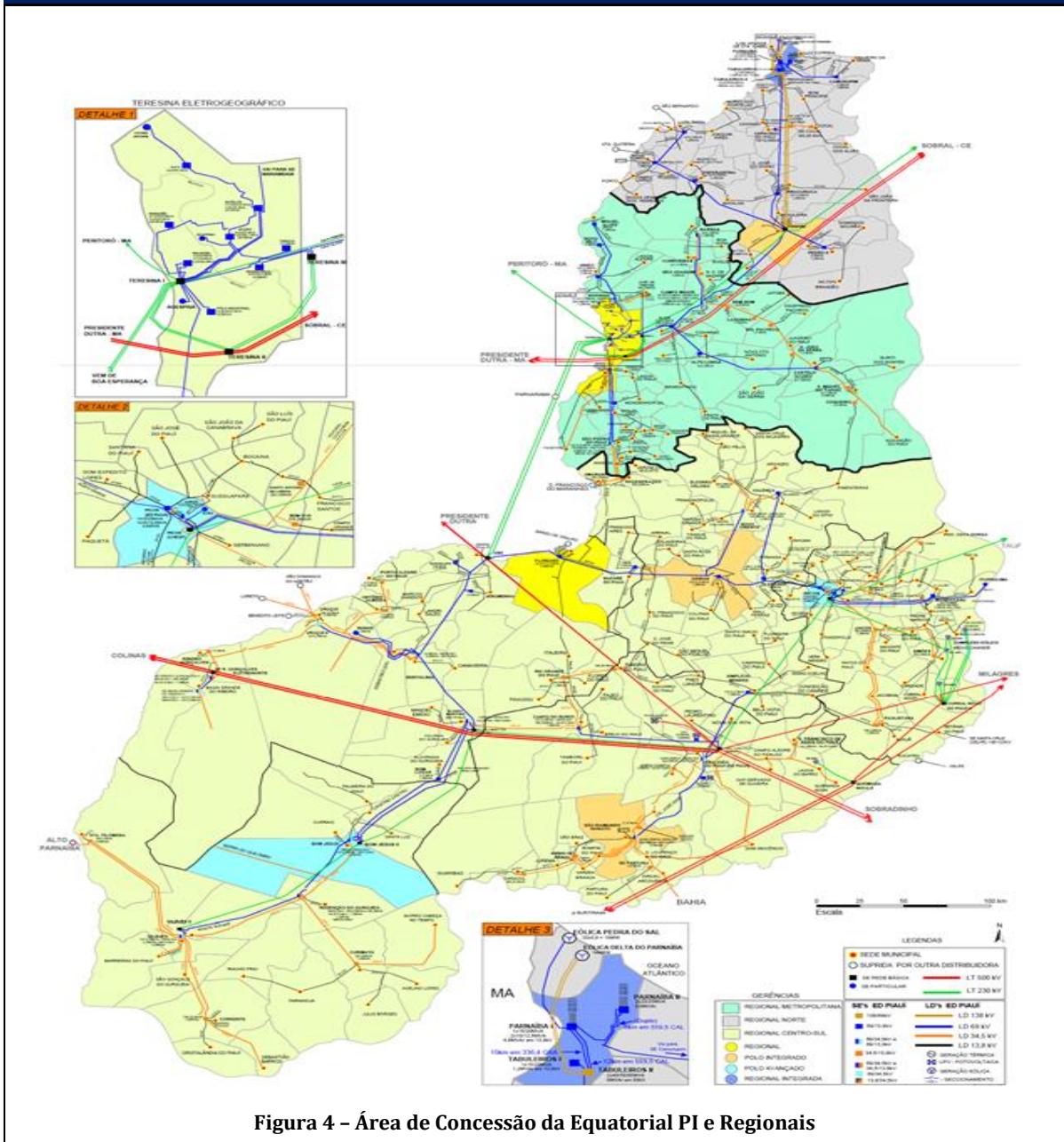
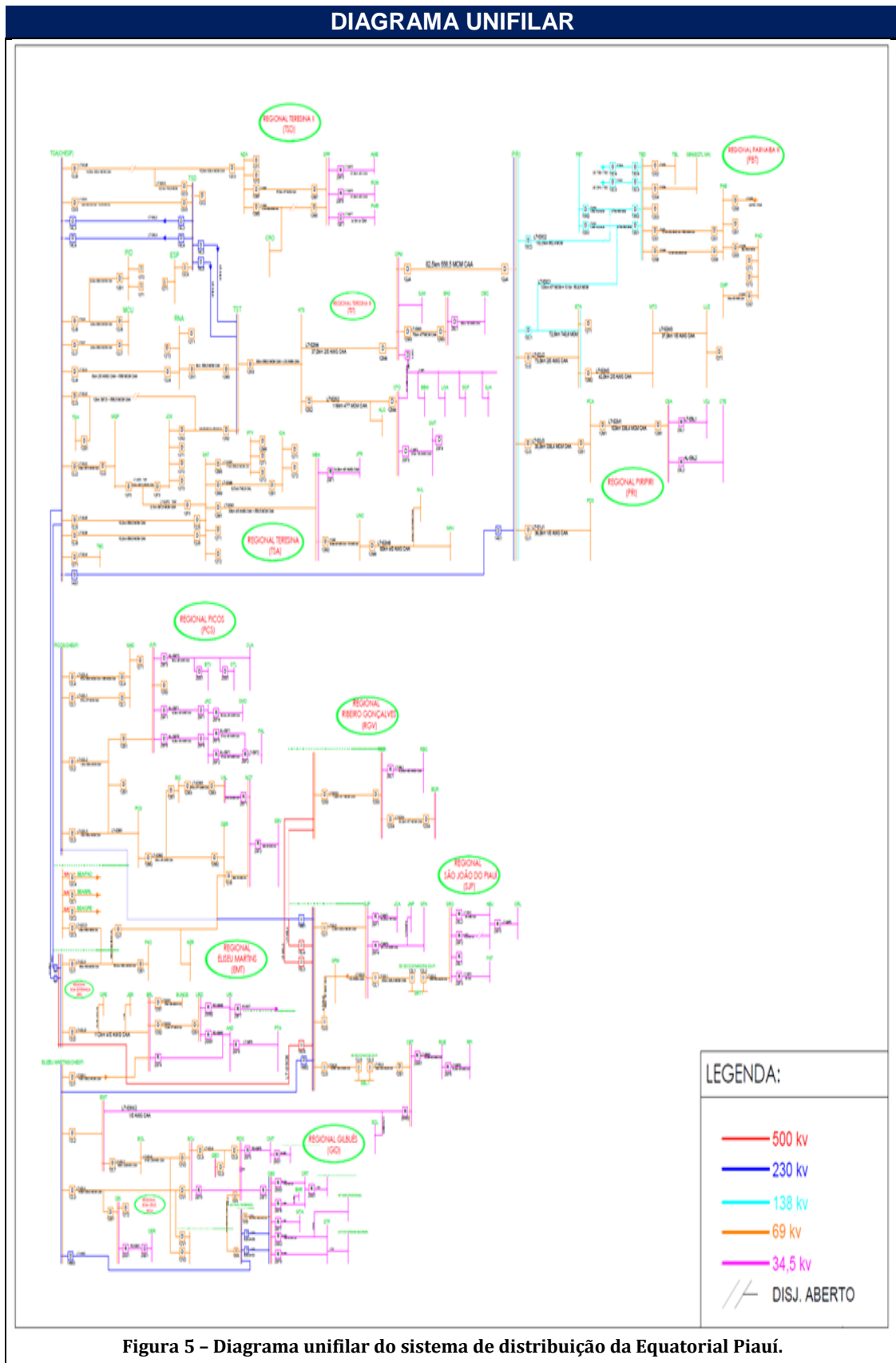
SE	SUBESTAÇÃO
AAD	ANTONIO ALMEIDA
ABU	ANISIO ABREU
AFR	SE AFRANIO
ALG	ALTO LONGA
AME	AMARANTE
ATS	ALTOS
BAR	BARREIRAS
BAS	BARRAS
BGR	BAIXA GRANDE DO RIBEIRO
BIG	BURITI GRANDE
BOJ	BOM JESUS
BOL	BOM LUGAR
BRR	BARRAGEM
BTV	BEM TE VI
CBC	CABECEIRAS
CBT	CANTO DO BURITI
CEN	CENTRO
CMP	CAMURUPIM
CMT	CURIMATA
CPM	CAMPO MAIOR
CRI	CRISTINO CASTRO
CRO	CURRALINHOS
CRT	CORRENTE
DML	DEMERVAL LOBÃO
EBV	ELESBAO VELOSO
EMT	ELISEU MARTINS
ESP	ESPLANADA
ETA	ESPERANTINA
FAT	FATURA
GBS	GILBUES
GPE	GUADALUPE
IGA	ININGA
JAC	JAICOS
JCK	JOCKEY
JUN	JUNCO
MAD	MANDACARU
MBA	MARAMBAIA

RELATÓRIO DE INTERRUÇÃO EM SITUAÇÃO DE
EMERGÊNCIA ISE 10.2023

MCU	MACAUBA
MQP	MARQUES
MTO	MATIAS OLIMPIO
NOT	NOVO ORIENTE
NVL	NOVO NILO
NZA	NAZÁRIA
NZR	NAZARE
OER	OEIRAS
PAL	PAULISTANA
PCA	PIRACURUCA
PCS	PICOS
PDS	PEDRO SEGUNDO
PID	POLO INDUSTRIAL
PIP	SE PIPOCAS
PRI	PIRIPIRI
PTY	POTY
RDG	REDENCAO DO GURGUEIA
RGE	RIO GRANDE DO PIAUI
RGN	REGENERACAO
RNA	RENASCENÇA
RPI	RIBEIRA DO PIAUI
SAT	SATELITE
SFA	SAO FRANCISCO DE ASSIS
SJP	SAO JOAO DO PIAUI
SMO	SIMOES
SPM	SIMPLICIO MENDES
SPP	SAO PEDRO DO PIAUI
SRO	SAO RAIMUNDO NONATO
TBC	TABOCA
TSA	CHESF
UNO	UNIAO
URD	URUCUI II
VAL	VALENCA
VDJ	VOLTA DA JUREMA

1.2 DANOS CAUSADOS AO SISTEMA ELÉTRICO

A seguir, serão detalhados os danos ao sistema elétrico de distribuição decorrentes destes eventos climáticos, cujos impactos, relevantes para as regiões goianas, constam evidenciados nos dados relativos ao evento objeto deste relatório.

Os equipamentos danificados, listados pela Tabela 1 encontravam-se em áreas urbanas e rurais.

Tabela 3 - Equipamentos danificados pelo evento

EQUIPAMENTOS DANIFICADOS	QUANTIDADE
CABO CONC. 10mm Al	552
CABO ALUMINIO 4 AWG-ACSR	255
ELO FUSIVEL DE 06 K	193
NÃO APLICADO	186
ELO FUSIVEL DE 10 K	144
CONECTOR CUNHA TIPO II	140
ELO FUSIVEL DE 05 H	111
CABO ALUMINIO 4 AWG-ASC	95
CONECTOR CUNHA TIPO I	91
ELO FUSIVEL DE 03 H	80
ELO FUSIVEL DE 15 K	78
ELO FUSIVEL DE 01 H	73
CABO MULTI. 25mm Al	71
ELO FUSIVEL DE 02 H	71
SELO DE SEGURANÇA	59
CABO DE ALUMINIO 2AWG ASC	52
CABO MULTIPLEXADO 35 MM2, COMPACTO, XLPE	50
CABO MULTI. 16mm Al	41
CONECTOR CUNHA TIPO III	37
CONECTOR PERFURANTE 16X150mm	36
ELO FUSIVEL DE 25 K	27
FITA ISOLANTE	26
ALÇA PREFORMADA CABO CONC. 10mm	25
CABO,CU,MULT,3X6+1X6mm ² ,0,6/1kV,PR,NI	25
TERMINAL TUBULAR COMP. 10mm	25
CABO CONC. 10mm Cu	24
ALCA PREF.CB. AL. 4AWG	23
ELO FUSIVEL DE 0,5 H	18
ELO FUSIVEL DE 08 K	16

RELATÓRIO DE INTERRUÇÃO EM SITUAÇÃO DE
EMERGÊNCIA ISE 10.2023

CABO COBRE NU 25MM2	15
CONECTOR CUNHA TIPO A	13
AMPACTINHO TIPO VII	11
CABO,AL,MULT,3X10+1X10MM ² ,0,6/1KV,COL,NI	10
G. P. H. P/CABO 4AWG	10
TERMINAL TUBULAR COMP. 16mm	10
TERMINAL TIPO ILHÓS PARA CABO 10mm ²	9
CONEC,DERIV,PERF,70-120mm ² ,10-35mm ² ,ISOL	8
Isolador de pino HI-TOP, 15 KV	8
AMPACTINHO TIPO II	7
ALÇA PREF.CB. AÇO DE 1/4"	6
ALÇA,SERV,MULT NI,AÇO, 10 OU 16mm ²	6
Isolador de pino HI-TOP, 25 KV	6
LUVA EMENDA PREF. CABO 4/0ACSR	6
AMPACTINHO TIPO I	5
CABOS ISOLADOS COBRE CONCENTRICO, 0,6/1 KV, BITOLA 10MM2, XL	5
MEDIDOR MONOFÁSICO	5
SELO,SEG,POLIC,AMARELO,ARAME 26X150MM	5
AFASTADOR DE REDE SECUNDARIA	4
ALÇA PRÉ-FORMADA CABO 1/0	4
ALÇA PREFORMADA CABO NU 16mm	4
CONEC. AMPACTINHO REF. 880557	4
CONECTOR PERFURANTE TIPO II	4
ELO FUSIVEL TIPO H, 0,5 A	4
PORTA FUSIVEL CH.FUS.100A 15KV	4
ALÇA PREF.CB. AL. 1/0AWG	3
ALÇA PREFORMADA CABO 4/0 AWG	3
LUVA EMENDA PREF. CABO 4/0ASC	3
LUVA EMENDA PREF. CABO 4ACSR	3
LUVA,EMENDA,COMP,CU 25MM ² ,CU	3
PARA-RAIO TIPO VALVULA P/ 15KV	3
POSTE CONC. ARM. DT 300/10 MTS	3
POSTE CONC. ARMADO DT 10/150	3
SELO,SEG,POLIC,CINZA,ARAME 26X150MM	3
ALÇA PREF.CB.336,4MCM-CA/CAA	2
ALÇA PREFORMADA CABO 4 AWG	2
CONEC,DERIV,PERF,16-70mm ² ,6-35mm ² ,ISOL	2
CONECTOR CUNHA HASTE DN 16MMXFIO 10AWG	2
ELO FUSIVEL DE 12 K	2
ELO FUSIVEL DE 20 K	2
FENOLITE P/ CHAVE FUSIVEL 50A	2
FENOLITE P/ CHAVE FUSIVEL 100A	2
FITA ISOLANTE DE ALTA TENSAO	2
ISOLADOR PORCELANA TP PINO 25	2

RELATÓRIO DE INTERRUPÇÃO EM SITUAÇÃO DE
EMERGÊNCIA ISE 10.2023

NÃO ISOLADO, BITOLA 185 MM ² , 15 KV.	2
TRANSFORMADOR 15 KVA, 15 KV	2
ABRAÇ, TIPO UNHA, P/ELETR, ç", AÇO	1
ALÇA PREFORMADA CABO CONCÊNTRICO 10 MM ²	1
AMPACTINHO TIPO III	1
AMPACTINHO TIPO V	1
CABO COBRE ISOLADO 25MM ² -600V	1
CABO, AL, MULT, 3X16+1X16MM ² , 0,6/1KV, COL, NI	1
CAPACETE, 1. ç", 180º, AL	1
CHAVE FUSIVEL 15 KV, 100 A, 10000 A, BASE C	1
CONECTOR CUNHA, CABO 16/35 MM ²	1
CONECTOR CUNHA TIPO C	1
CONECTOR PERFURANTE 35X150mm	1
CONECTOR UNIVERSAL KSU-23	1
CRUZETA ""T"", COMPRIMENTO 1900 MM"	1
ELO FUSIVEL DE 1 EF	1
ELO FUSIVEL DE 10 EF	1
ELO FUSIVEL DE 3 EF	1
ELO FUSIVEL DE 40 K	1
ELO FUSIVEL DE 50 K	1
ELO FUSIVEL TIPO K, 10 A	1
ESPAÇADORES SECUNDARIO CINO FIOS	1
FITA ISOL, PVC, ANTICHAMA, 19x20m, PR	1
Isolador de pino HI-TOP, 27 KV	1
PORTA FUSIVEL CH.FUS.50A 15KV	1
TRANSF. MONOF. 05 KVA 7,97KV	1
TRANSFORMADOR 10 KVA, 15 KV	1
TRANSFORMADOR 30 KVA, 15 KV	1

Os equipamentos substituídos tais como os elos fusíveis, postes, isoladores e cabos são unidades diretamente afetadas por situações climáticas intensas e provocam a interrupção de grandes áreas.

É importante destacar que, para os eventos específicos desse relatório, os principais danos se deram tanto nas estruturas de rede quanto nas estruturas de acesso que em conjunto com as más condições climáticas, impediram o rápido restabelecimento das ocorrências nas regiões afetadas.

2 ATUAÇÃO DA DISTRIBUIDORA

Dada a gravidade desse evento, fez-se necessário o acionamento de equipes dedicadas a outros processos, a exemplo de equipes multifuncionais, combate a perdas, corte /religação, construção de rede, técnicos do sistema elétrico. Além disso, tendo em vista as dificuldades de acesso, bem como os danos às vias de tráfego, veículos com tração 4x4 foram prioritariamente selecionados, antecipando essas prováveis más condições de locomoção. Todo o contingente mobilizado encontra-se na Tabela 2.

No total foram alocadas 228 equipes para atendimento às interrupções dessa situação de emergência, sendo que foram incrementadas 8 equipes que usualmente são dedicadas a outros processos. Destaca-se que esta distribuidora também aumentou a quantidade de turnos ativos das equipes emergenciais a fim de reestabelecer de forma mais rápida os clientes interrompidos.

Tabela 2 - Estrutura das equipes

EQUIPE	PROCESSO	ESTRUTURA
METM0	OUTROS	8h 2x4 (2E)
PI-ABU-E001M	OUTROS	8h 2x4 (2E)
PI-AGB-E001T	OUTROS	8h 2x4 (2E)
PI-ALG-E001M	OUTROS	8h 2x4 (2E)
PI-AME-E001M	OUTROS	8h 2x4 (2E)
PI-ATS-C001M	OUTROS	8h 2x4 (2E)
PI-ATS-C002M	OUTROS	8h 2x4 (2E)
PI-ATS-D001M	OUTROS	8h 2x4 (2E)
PI-ATS-E001M	OUTROS	8h 2x4 (2E)
PI-ATS-E001T	OUTROS	8h 2x4 (2E)
PI-ATS-J001M	OUTROS	8h 2x4 (2E)
PI-ATS-L001M	OUTROS	8h 2x4 (2E)
PI-ATS-R001M	OUTROS	8h 2x4 (2E)
PI-ATS-Y001M	OUTROS	8h 2x4 (2E)
PI-BAS-C001M	OUTROS	8h 2x4 (2E)
PI-BAS-E001M	OUTROS	8h 2x4 (2E)

RELATÓRIO DE INTERRUPÇÃO EM SITUAÇÃO DE
EMERGÊNCIA ISE 10.2023

PI-BAS-E001T	OUTROS	8h 2x4 (2E)
PI-BAS-E002M	OUTROS	8h 2x4 (2E)
PI-BAS-Y001M	OUTROS	8h 2x4 (2E)
PI-BGR-E001M	OUTROS	8h 2x4 (2E)
PI-BGR-Y001M	OUTROS	8h 2x4 (2E)
PI-BOC-E001M	OUTROS	8h 2x4 (2E)
PI-BOJ-E001M	OUTROS	8h 2x4 (2E)
PI-BOJ-E001T	OUTROS	8h 2x4 (2E)
PI-BRD-E001M	OUTROS	8h 2x4 (2E)
PI-BTA-E001M	OUTROS	8h 2x4 (2E)
PI-BTA-E002M	OUTROS	8h 2x4 (2E)
PI-BTL-E001M	OUTROS	8h 2x4 (2E)
PI-CAF-E001M	OUTROS	8h 2x4 (2E)
PI-CBT-E001M	OUTROS	8h 2x4 (2E)
PI-CBT-L001M	OUTROS	8h 2x4 (2E)
PI-CLG-E001M	OUTROS	8h 2x4 (2E)
PI-CMT-E001M	OUTROS	8h 2x4 (2E)
PI-CPM-C001M	OUTROS	8h 2x4 (2E)
PI-CPM-D002M	OUTROS	8h 2x4 (2E)
PI-CPM-E001M	OUTROS	8h 2x4 (2E)
PI-CPM-E002M	OUTROS	8h 2x4 (2E)
PI-CPM-E002T	OUTROS	8h 2x4 (2E)
PI-CPM-Y001M	OUTROS	8h 2x4 (2E)
PI-CPM-Y002M	OUTROS	8h 2x4 (2E)
PI-CRI-E001M	OUTROS	8h 2x4 (2E)
PI-CRL-E001M	OUTROS	8h 2x4 (2E)
PI-CRT-C001M	OUTROS	8h 2x4 (2E)
PI-CRT-C002M	OUTROS	8h 2x4 (2E)
PI-CRT-E001M	OUTROS	8h 2x4 (2E)
PI-CRT-E002M	OUTROS	8h 2x4 (2E)
PI-CRT-L001M	OUTROS	8h 2x4 (2E)
PI-CRT-Y001M	OUTROS	8h 2x4 (2E)
PI-DAV-E001M	OUTROS	8h 2x4 (2E)
PI-DMV-C002M	OUTROS	8h 2x4 (2E)
PI-EBV-E001M	OUTROS	8h 2x4 (2E)
PI-EMT-E001M	OUTROS	8h 2x4 (2E)
PI-ETA-C001M	OUTROS	8h 2x4 (2E)
PI-ETA-C002M	OUTROS	8h 2x4 (2E)
PI-ETA-E001M	OUTROS	8h 2x4 (2E)
PI-ETA-E001T	OUTROS	8h 2x4 (2E)
PI-ETA-L001M	OUTROS	8h 2x4 (2E)
PI-ETA-R001M	OUTROS	8h 2x4 (2E)
PI-FAO-E002M	OUTROS	8h 2x4 (2E)
PI-FAO-F007M	OUTROS	8h 2x4 (2E)

RELATÓRIO DE INTERRUPÇÃO EM SITUAÇÃO DE
EMERGÊNCIA ISE 10.2023

PI-FAO-F009M	OUTROS	8h 2x4 (2E)
PI-FAO-L001M	OUTROS	8h 2x4 (2E)
PI-FAO-L002M	OUTROS	8h 2x4 (2E)
PI-FCS-E001M	OUTROS	8h 2x4 (2E)
PI-FRT-E001M	OUTROS	8h 2x4 (2E)
PI-GBS-C001M	OUTROS	8h 2x4 (2E)
PI-GBS-C002M	OUTROS	8h 2x4 (2E)
PI-GBS-E001M	OUTROS	8h 2x4 (2E)
PI-GBS-E002M	OUTROS	8h 2x4 (2E)
PI-IPI-E001M	OUTROS	8h 2x4 (2E)
PI-ITA-E001M	OUTROS	8h 2x4 (2E)
PI-ITU-C001M	OUTROS	8h 2x4 (2E)
PI-ITU-E001M	OUTROS	8h 2x4 (2E)
PI-JER-E001M	OUTROS	8h 2x4 (2E)
PI-JFR-E001M	OUTROS	8h 2x4 (2E)
PI-LCO-E001M	OUTROS	8h 2x4 (2E)
PI-LCO-R001M	OUTROS	8h 2x4 (2E)
PI-MCL-E001M	OUTROS	8h 2x4 (2E)
PI-MGL-E001M	OUTROS	8h 2x4 (2E)
PI-MPA-E001M	OUTROS	8h 2x4 (2E)
PI-NZA-E001M	OUTROS	8h 2x4 (2E)
PI-NZA-E001T	OUTROS	8h 2x4 (2E)
PI-NZA-Y001M	OUTROS	8h 2x4 (2E)
PI-NZR-E001M	OUTROS	8h 2x4 (2E)
PI-OER-C002M	OUTROS	8h 2x4 (2E)
PI-OER-E001M	OUTROS	8h 2x4 (2E)
PI-OER-E001T	OUTROS	8h 2x4 (2E)
PI-OER-E002M	OUTROS	8h 2x4 (2E)
PI-OER-F002M	OUTROS	8h 2x4 (2E)
PI-OER-L001M	OUTROS	8h 2x4 (2E)
PI-OER-R001M	OUTROS	8h 2x4 (2E)
PI-PAL-E001M	OUTROS	8h 2x4 (2E)
PI-PAL-E002M	OUTROS	8h 2x4 (2E)
PI-PAL-Y001M	OUTROS	8h 2x4 (2E)
PI-PCS-F013M	OUTROS	8h 2x4 (2E)
PI-PCS-L001M	OUTROS	8h 2x4 (2E)
PI-PCS-L003M	OUTROS	8h 2x4 (2E)
PI-PCS-Y001M	OUTROS	8h 2x4 (2E)
PI-PDS-E001M	OUTROS	8h 2x4 (2E)
PI-PDS-E002M	OUTROS	8h 2x4 (2E)
PI-PRI-D001M	OUTROS	8h 2x4 (2E)
PI-PRI-D003M	OUTROS	8h 2x4 (2E)
PI-PRI-E001M	OUTROS	8h 2x4 (2E)
PI-PRI-E001T	OUTROS	8h 2x4 (2E)

RELATÓRIO DE INTERRUPÇÃO EM SITUAÇÃO DE
EMERGÊNCIA ISE 10.2023

PI-PRI-E002M	OUTROS	8h 2x4 (2E)
PI-PRI-E002T	OUTROS	8h 2x4 (2E)
PI-PRI-F004M	OUTROS	8h 2x4 (2E)
PI-PRI-L001M	OUTROS	8h 2x4 (2E)
PI-PTO-E001M	OUTROS	8h 2x4 (2E)
PI-RDG-E001M	OUTROS	8h 2x4 (2E)
PI-RGN-E001M	OUTROS	8h 2x4 (2E)
PI-RGN-R001M	OUTROS	8h 2x4 (2E)
PI-SCZ-E001M	OUTROS	8h 2x4 (2E)
PI-SJP-C001M	OUTROS	8h 2x4 (2E)
PI-SJP-E001M	OUTROS	8h 2x4 (2E)
PI-SJP-L001M	OUTROS	8h 2x4 (2E)
PI-SJP-Y001M	OUTROS	8h 2x4 (2E)
PI-SJU-E001M	OUTROS	8h 2x4 (2E)
PI-SJU-Y001M	OUTROS	8h 2x4 (2E)
PI-SMG-E001M	OUTROS	8h 2x4 (2E)
PI-SMO-E001M	OUTROS	8h 2x4 (2E)
PI-SPM-C001M	OUTROS	8h 2x4 (2E)
PI-SPM-E001M	OUTROS	8h 2x4 (2E)
PI-SPM-E002M	OUTROS	8h 2x4 (2E)
PI-SPM-L002M	OUTROS	8h 2x4 (2E)
PI-SPM-Y001M	OUTROS	8h 2x4 (2E)
PI-SPP-E001N	OUTROS	8h 2x4 (2E)
PI-SRO-C001M	OUTROS	8h 2x4 (2E)
PI-SRO-C002M	OUTROS	8h 2x4 (2E)
PI-SRO-C003M	OUTROS	8h 2x4 (2E)
PI-SRO-E001M	OUTROS	8h 2x4 (2E)
PI-SRO-E001T	OUTROS	8h 2x4 (2E)
PI-SRO-F003M	OUTROS	8h 2x4 (2E)
PI-SRO-F004M	OUTROS	8h 2x4 (2E)
PI-SRO-F008M	OUTROS	8h 2x4 (2E)
PI-SRO-F009M	OUTROS	8h 2x4 (2E)
PI-SRO-L001M	OUTROS	8h 2x4 (2E)
PI-SRO-R001M	OUTROS	8h 2x4 (2E)
PI-SRO-Y001M	OUTROS	8h 2x4 (2E)
PI-SRO-Y002M	OUTROS	8h 2x4 (2E)
PI-THE-C001M	OUTROS	8h 2x4 (2E)
PI-THE-C002M	OUTROS	8h 2x4 (2E)
PI-THE-C003M	OUTROS	8h 2x4 (2E)
PI-THE-C004M	OUTROS	8h 2x4 (2E)
PI-THE-C005M	OUTROS	8h 2x4 (2E)
PI-THE-C006M	OUTROS	8h 2x4 (2E)
PI-THE-C007M	OUTROS	8h 2x4 (2E)
PI-THE-C008M	OUTROS	8h 2x4 (2E)

RELATÓRIO DE INTERRUÇÃO EM SITUAÇÃO DE
EMERGÊNCIA ISE 10.2023

PI-THE-C009M	OUTROS	8h 2x4 (2E)
PI-THE-C010M	OUTROS	8h 2x4 (2E)
PI-THE-C011M	OUTROS	8h 2x4 (2E)
PI-THE-C012M	OUTROS	8h 2x4 (2E)
PI-THE-C013M	OUTROS	8h 2x4 (2E)
PI-THE-C014M	OUTROS	8h 2x4 (2E)
PI-THE-C015M	OUTROS	8h 2x4 (2E)
PI-THE-C016M	OUTROS	8h 2x4 (2E)
PI-THE-C025M	OUTROS	8h 2x4 (2E)
PI-THE-C026M	OUTROS	8h 2x4 (2E)
PI-THE-C027M	OUTROS	8h 2x4 (2E)
PI-THE-C028M	OUTROS	8h 2x4 (2E)
PI-THE-E002M	OUTROS	8h 2x4 (2E)
PI-THE-E002T	OUTROS	8h 2x4 (2E)
PI-THE-E003N	OUTROS	8h 2x4 (2E)
PI-THE-E003T	OUTROS	8h 2x4 (2E)
PI-THE-E004M	OUTROS	8h 2x4 (2E)
PI-THE-E004T	OUTROS	8h 2x4 (2E)
PI-THE-E005N	OUTROS	8h 2x4 (2E)
PI-THE-E005T	OUTROS	8h 2x4 (2E)
PI-THE-E006M	OUTROS	8h 2x4 (2E)
PI-THE-E006T	OUTROS	8h 2x4 (2E)
PI-THE-E007N	OUTROS	8h 2x4 (2E)
PI-THE-E007T	OUTROS	8h 2x4 (2E)
PI-THE-E008M	OUTROS	8h 2x4 (2E)
PI-THE-E008T	OUTROS	8h 2x4 (2E)
PI-THE-E009M	OUTROS	8h 2x4 (2E)
PI-THE-E009T	OUTROS	8h 2x4 (2E)
PI-THE-E010M	OUTROS	8h 2x4 (2E)
PI-THE-E010T	OUTROS	8h 2x4 (2E)
PI-THE-E011M	OUTROS	8h 2x4 (2E)
PI-THE-E012M	OUTROS	8h 2x4 (2E)
PI-THE-E013M	OUTROS	8h 2x4 (2E)
PI-THE-E014M	OUTROS	8h 2x4 (2E)
PI-THE-E015M	OUTROS	8h 2x4 (2E)
PI-THE-E016N	OUTROS	8h 2x4 (2E)
PI-THE-E016T	OUTROS	8h 2x4 (2E)
PI-THE-E017N	OUTROS	8h 2x4 (2E)
PI-THE-E017T	OUTROS	8h 2x4 (2E)
PI-THE-E018N	OUTROS	8h 2x4 (2E)
PI-THE-E018T	OUTROS	8h 2x4 (2E)
PI-THE-E019M	OUTROS	8h 2x4 (2E)
PI-THE-E020M	OUTROS	8h 2x4 (2E)
PI-THE-J001M	OUTROS	8h 2x4 (2E)

RELATÓRIO DE INTERRUÇÃO EM SITUAÇÃO DE
EMERGÊNCIA ISE 10.2023

PI-THE-J005M	OUTROS	8h 2x4 (2E)
PI-THE-L001M	OUTROS	8h 2x4 (2E)
PI-THE-L002M	OUTROS	8h 2x4 (2E)
PI-THE-L003M	OUTROS	8h 2x4 (2E)
PI-THE-L004M	OUTROS	8h 2x4 (2E)
PI-THE-L005M	OUTROS	8h 2x4 (2E)
PI-THE-L011M	OUTROS	8h 2x4 (2E)
PI-THE-L016M	OUTROS	8h 2x4 (2E)
PI-THE-L019M	OUTROS	8h 2x4 (2E)
PI-THE-L020M	OUTROS	8h 2x4 (2E)
PI-THE-R004M	OUTROS	8h 2x4 (2E)
PI-THE-R005M	OUTROS	8h 2x4 (2E)
PI-THE-R006M	OUTROS	8h 2x4 (2E)
PI-THE-R007M	OUTROS	8h 2x4 (2E)
PI-THE-R008M	OUTROS	8h 2x4 (2E)
PI-THE-Y001M	OUTROS	8h 2x4 (2E)
PI-THE-Y002M	OUTROS	8h 2x4 (2E)
PI-UNO-D001M	OUTROS	8h 2x4 (2E)
PI-UNO-E001M	OUTROS	8h 2x4 (2E)
PI-UNO-E001T	OUTROS	8h 2x4 (2E)
PI-UNO-J001M	OUTROS	8h 2x4 (2E)
PI-UNO-L001M	OUTROS	8h 2x4 (2E)
PI-UNO-Y001M	OUTROS	8h 2x4 (2E)
PI-URI-D001M	OUTROS	8h 2x4 (2E)
PI-URI-E001M	OUTROS	8h 2x4 (2E)
PI-URI-E002M	OUTROS	8h 2x4 (2E)
PI-URI-Y001M	OUTROS	8h 2x4 (2E)
PI-VAL-C001M	OUTROS	8h 2x4 (2E)
PI-VAL-E001M	OUTROS	8h 2x4 (2E)
PI-VAL-E001T	OUTROS	8h 2x4 (2E)
PI-VAL-L001M	OUTROS	8h 2x4 (2E)
PI-VAL-Y001M	OUTROS	8h 2x4 (2E)
PI-VZA-E001M	OUTROS	8h 2x4 (2E)
SUM0	OUTROS	8h 2x4 (2E)
SUM01	OUTROS	8h 2x4 (2E)
THEM0	OUTROS	8h 2x4 (2E)

3 ANEXOS

Anexo I – Fotografias dos Danos Causados à Comunidade e ao Sistema
Elétrico

RELATÓRIO DE INTERRUPÇÃO EM SITUAÇÃO DE
EMERGÊNCIA ISE 10.2023

Anexo II - Reportagens da Mídia

Anexo III – Laudo de Evento Climático Intenso para Piauí

Anexo IV – Lista das Ocorrências em Situação de Emergência

Anexo V – Figuras ampliadas

RELATÓRIO DE INTERRUÇÃO EM SITUAÇÃO DE EMERGÊNCIA ISE 10.2023

Anexo I – Fotografias dos Danos Causados à Comunidade e ao Sistema Elétrico

Evidências Fotográficas

Ordem de Serviço: 2023-11/008243

Data/Hora Geração: 02/11/2023 17:52:12

Status: Finalizado

Abrangência: Chave

Equipamento Interrompido: 1344633 CONFIRMADO

Origem da Operação: MÉDIA TENSÃO 13.8 KV

Natureza da Intervenção: INTEMPESTIVO

Componente Danificado: CONDUTOR MT PARTIDO

Causa do Defeito: ÁRVORE NA REDE

Subcausa: VENTANIA

Visualização de Foto

ARQUIVO: JPEG_02112023_231049_EQ_Foto_72_Outros_3_Upload.jpg

DATA: 02/11/2023 22:20:19

X: -42,7590472222222

Y: -4,92822777777778

TIPO: 0



Fotos– Árvores na rede, postes e cabos danificados em decorrência de fortes ventos, que derrubaram árvore de grande porte sobre a rede.

Ordem de Serviço: 2023-11/013460

Data/Hora Geração: 03/11/2023 08:28:16

Status: Finalizado

Abrangência: Chave

Equipamento Interrompido: 0556742 PROVÁVEL

Origem da Operação: MÉDIA TENSÃO 13.8 KV

Natureza da Intervenção: INTEMPESTIVO

Componente Danificado: CONDUTOR AT PARTIDO

Causa do Defeito: ÁRVORE NA REDE

Subcausa: VENTANIA

Visualização de Foto

ARQUIVO: JPEG_03112023_182339_EQ_Foto_73_Outros_4.jpg

DATA: 03/11/2023 15:57:54

X: -42,4323772222222

Y: -5,63821805555556

TIPO: 0



Fotos– Árvores na rede, cabos danificados em decorrências de fortes ventos.

RELATÓRIO DE INTERRUÇÃO EM SITUAÇÃO DE EMERGÊNCIA ISE 10.2023

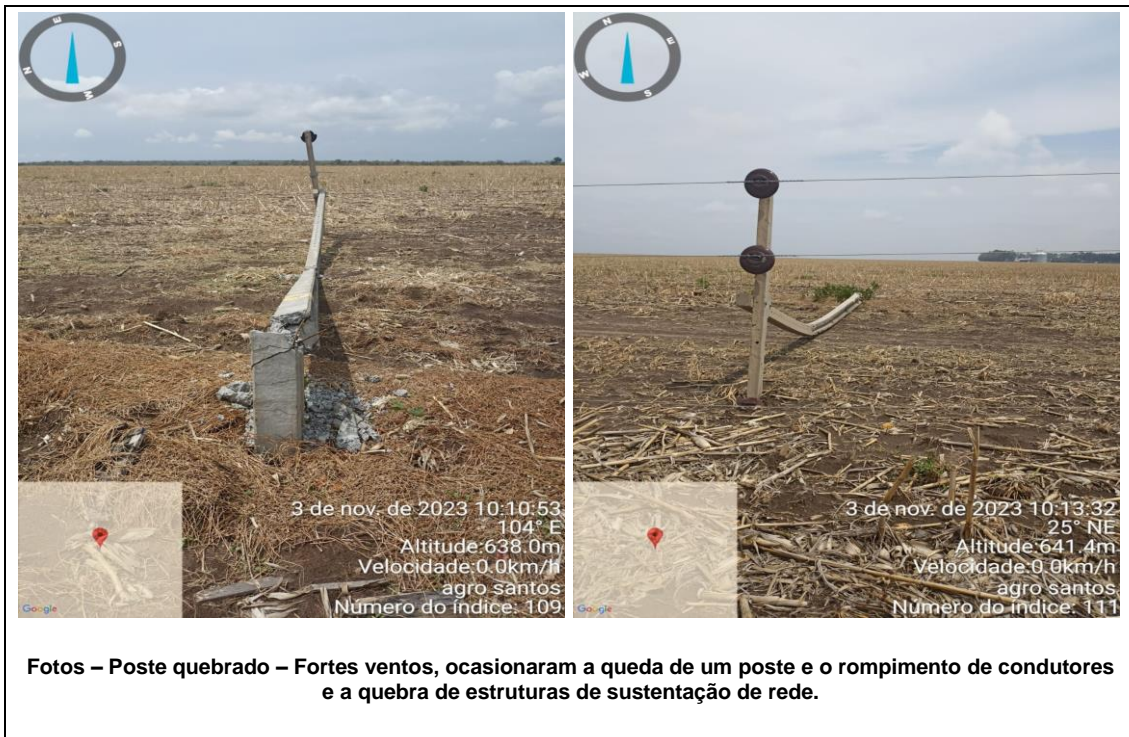

RELATÓRIO DE INTERRUÇÃO EM SITUAÇÃO DE EMERGÊNCIA ISE 10.2023



Fotos – Ventania – Durante a chuva uma ventania danificou uma cobertura que atingiu a rede, ocasionando interrupção.





Fotos – Ventania – Durante a chuva uma ventania causou a queda de árvores e lançou objetos sobre a rede.

RELATÓRIO DE INTERRUÇÃO EM SITUAÇÃO DE EMERGÊNCIA ISE 10.2023

Anexo II - Reportagens da Mídia

Evidência de Mídias	
<p>Temporal arranca árvores e deixa moradores sem energia em Palmeira do Piauí</p> <p>Estradas que conectam as comunidades na zona rural da cidade foram bloqueadas por troncos e galhos de árvores.</p>  <p>Siga-nos</p> <ul style="list-style-type: none">Google NewsTelegram	<p>https://www.meionorte.com/piaui/temporal-arranca-arvores-e-deixa-moradores-sem-energia-em-palmeira-do-piaui-484300</p>
<p>g1 PIAUÍ</p> <p>Inmet expande alerta de tempestade para mais de 70 cidades do Piauí; veja lista</p> <p>Aviso tem classificação amarela, de perigo potencial, e deve durar até sábado (4).</p> <p>Por Lucas Marreiros, g1 PI 03/11/2023 12h26 - Atualizado há um mês</p> 	<p>https://g1.globo.com/pi/piaui/noticia/2023/11/03/inmet-tempestade-para-mais-de-70-cidades-do-piaui-veja-lista.ghtml</p>
<p>GPI</p> <p>Piauí</p> <p>Inmet emite alerta para chuva de granizo em 72 cidades do Piauí</p> <p>Municípios da região Sudoeste e Sudeste Piauiense integram a lista sob alerta amarelo.</p> <p>PEDRO HENRIQUE TERESINA - PIAUÍ</p> <p>3 de novembro de 2023 08h45 - Atualizado 10h00</p> <p>PUBLICAÇÃO</p>	<p>https://www.gp1.com.br/piaui/noticia/2023/11/3/inmet-emite-alerta-para-chuva-de-granizo-em-72-cidades-do-piaui-558928.html</p>

RELATÓRIO DE INTERRUÇÃO EM SITUAÇÃO DE EMERGÊNCIA ISE 10.2023

<p>PREVISÃO</p> <h2>Piauí está sob alerta de chuvas intensas com queda de granizo e ventos fortes</h2> <p>O alerta é válido para 23 municípios da região sudoeste; confira a lista</p> <p>Alenny Maria — Quinta, 02/11/2023 às 15:12</p> 	<p>https://piauihoje.com/noticias/geral/piaui-esta-sob-alerta-de-chuvas-intensas-com-queda-de-granizo-e-ventos-fortes-418717.html</p>
<p>Home > Notícias > Piauí</p> <h2>Cidades piauienses estão em alerta para risco de chuva de granizo nesta sexta (03)</h2> <p>Municípios em zona de alerta estão localizados nas regiões Sudoeste e Sudeste do Estado. Chuva pode vir acompanhada de rajadas de vento.</p> <p>María Clara Estrela</p> <p>Publicada em 03/11/2023 às 13:42</p> 	<p>https://portalodia.com/noticias/piaui/cidades-piauienses-estao-em-alerta-para-risco-de-chuva-de-granizo-nesta-sexta-03-401417.html</p>
<p>Editor(a) Bafaela Leal, em 03/11/2023 às 16:00</p> <h2>Granizo no Piauí: alerta de tempestade em 72 cidades, diz INMET</h2> <p>As regiões afetadas são: Sudoeste e o Sudeste piauiense.</p> <p>COMPARTILHE ESSA MATÉRIA</p>  <p>FOTO: AGENCIA BRASIL</p> <p>Chuva de granizo</p> <p>O Instituto Nacional de Meteorologia (INMET) emitiu um alerta de perigo potencial para 72 cidades do Piauí. O aviso iniciou na manhã nesta sexta-feira (03), às 10h e termina neste sábado (04), às 10h. Dentre os riscos estão chuvas intensas e queda de granizo.</p>	<p>https://pensarpiaui.com/noticia/granizo-no-piaui-alerta-de-tempestade-em-72-cidades-diz-inmet.html</p>

RELATÓRIO DE INTERRUÇÃO EM SITUAÇÃO DE EMERGÊNCIA ISE 10.2023

	<p>https://cidadeverde.com/noticias/402167/inmet-emite-alerta-de-tempestade-com-risco-de-granizo-para-70-municipios-do-piaui</p>
	<p>https://brasil61.com/n/o-tempo-e-a-temperatura-pode-chover-em-areas-do-maranhao-piaui-e-bahia-nesta-sexta-feira-3-ptnd233130</p>
	<p>https://cidadesninet.com/news/destaque-3/chuva-com-forte-ventania-causa-estragos-a-residencias-e-postos-de-combustiveis-em-francisco-santos/</p>

RELATÓRIO DE INTERRUÇÃO EM SITUAÇÃO DE EMERGÊNCIA ISE 10.2023

<p>ENTRETENIMENTO ESPORTES GERAL MUNICÍPIOS POLÍCIA POLÍTICA FOTOS BLOG</p> <p>DESTAQUES</p> <h2>Inmet emite alerta de tempestade com risco de granizo para 70 municípios do Piauí</h2> <p>Publicado 2 meses atrás em 3 de novembro de 2023 Por Josely Carvalho</p>  <p><small>© Instituto Nacional de Meteorologia (Inmet)</small></p>	<p>https://cidadesninet.com/news/destaque-3/inmet-emite-alerta-de-tempestade-com-risco-de-granizo-para-70-municipios-do-piaui/</p>
<p>Início > Notícias > Cidades</p> <p>CLIMA</p> <h2>Mais de 20 cidades piauienses têm alerta de tempestade, aponta Semarh; veja lista</h2> <p>O alerta é válido até a sexta-feira (03) no Estado</p> 	<p>https://a10mais.com/noticias/cidades/mais-de-20-cidades-piauienses-tem-alerta-de-tempestade-aponta-semarh-veja-lista-15615.html</p>

Anexo III – Laudo de Evento Climático Intenso para Piauí

LAUDO



Climatempo Energia

LAUDO DE EVENTO METEOROLÓGICO
02 a 03 de Novembro de 2023

Produzido por:

CLIMATEMPO

Cliente:

Equatorial-PI

Dezembro, 2023

Iluminar o futuro da humanidade

RELATÓRIO DE INTERRUÇÃO EM SITUAÇÃO DE EMERGÊNCIA ISE 10.2023

Sumário

1	Análise de Evento Meteorológico	2
1.1	Região de Estudo	2
1.2	Descrição do Evento	2
1.3	Abrangência do Evento	3
1.3.1	Satélite	3
1.3.2	Descargas Atmosféricas	5
1.3.3	Chuva	10
1.3.4	Rajadas de Vento	15
2	Classificação COBRADE	19
2.1	Resumo do Evento	19
3	Referências	21
4	Anexos	22

Sede Climatedpo - Avenida Paulista, 302 - 5º andar | Sala 63 - Bela Vista - São Paulo/SP - CEP 01310-000 - Tel. (11) 3736-4591

Labs Climatedpo - Av. Dr. Altino Bondesan - 500 - Sala 1308 - Parque Tecnológico - São José dos Campos/SP - CEP 12247-016 - Tel. (12) 9.9143-1232
www.climatedpo.com.br www.climatedpoconsultoria.com.br www.stormgeo.com 1 de 22

RELATÓRIO DE INTERRUÇÃO EM SITUAÇÃO DE EMERGÊNCIA ISE 10.2023

1 Análise de Evento Meteorológico

1.1 Região de Estudo

Na figura a seguir é apresentada a área de concessão da Equatorial-PI dividida em regionais, a serem analisadas neste relatório.

Figura 1: Regionais do estado de Piauí atendidas pela Equatorial-PI.

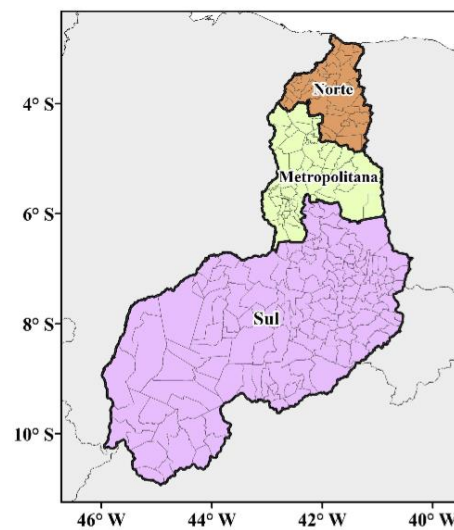

1.2 Descrição do Evento

A combinação da convergência de massa em baixos níveis da atmosfera, com a presença do Vórtice Ciclônico de Altos Níveis (VCAN) e o aporte de calor e umidade proveniente do oceano, foram responsáveis pela formação de tempestades na área de concessão da Equatorial-PI, durante o período de 02 a 03 de Novembro de 2023. Os impactos mais significativos foram provenientes de chuvas intensas, vendavais e descargas elétricas.

Sede Climatedpo - Avenida Paulista, 302 - 5º andar | Sala 63 - Bela Vista - São Paulo/SP - CEP 01310-000 - Tel. (11) 3736-4591

Labs Climatedpo - Av. Dr. Altino Bondesan - 500 - Sala 1308 - Parque Tecnológico - São José dos Campos/SP - CEP 12247-016 - Tel. (12) 9.9143-1232
www.climatedpo.com.br www.climatedpoconsultoria.com.br www.stormgeo.com 2 de 22

1.3 Abrangência do Evento

1.3.1 Satélite

A fim de identificar núcleos de chuva atuantes na atmosfera e visualizar o desenvolvimento e posição de sistemas meteorológicos são utilizadas imagens de satélite. A partir dessas análises, é possível inferir a abrangência do evento. Além disso, essas análises colaboram para determinar o horário de início e fim do evento.

As Figuras 2 a 3 apresentam as imagens do satélite GOES 16 (Canal 13) a cada 3 horas para cada dia do evento, durante o período de 02 a 03 de Novembro de 2023. Os tons mais quentes (amarelo, vermelho e rosa) indicam a presença de nuvens de grande desenvolvimento vertical, geralmente associadas à ocorrência de tempo severo. Apesar disso, na região tropical, é comum a ocorrência de nuvens baixas com topos quentes. Isso acontece pois a atmosfera apresenta uma temperatura mais alta e uma extensão vertical maior. Por isso, nessa região, mesmo a ocorrência de nebulosidade baixa tem potencial para provocar grandes volumes de chuva.

Nos dias 02 de Novembro a 03 de Novembro (Figuras 2-3), a nebulosidade formada apresenta grande profundidade vertical em praticamente todos os momentos do dia (desde a madrugada até a noite), principalmente sobre as Regionais Sul e Metropolitana. Na Regional Norte, as nuvens foram mais rasas, mas que ainda estavam atreladas a condições isoladas de chuva, raios, mas principalmente, rajadas de vento.

Sede Climatempo - Avenida Paulista, 302 - 5º andar | Sala 63 - Bela Vista - São Paulo/SP - CEP 01310-000 - Tel. (11) 3736-4591

Labs Climatempo - Av. Dr. Altino Bondesan - 500 - Sala 1308 - Parque Tecnológico - São José dos Campos/SP - CEP 12247-016 - Tel. (12) 9.9143-1232
www.climatempo.com.br www.climatempoconsultoria.com.br www.stormgeo.com 3 de 22

RELATÓRIO DE INTERRUÇÃO EM SITUAÇÃO DE EMERGÊNCIA ISE 10.2023

Figura 2: Imagens realçadas do satélite GOES-16 das 00 BRT até 21 BRT (a cada 3 horas) para o dia 02 de Novembro.

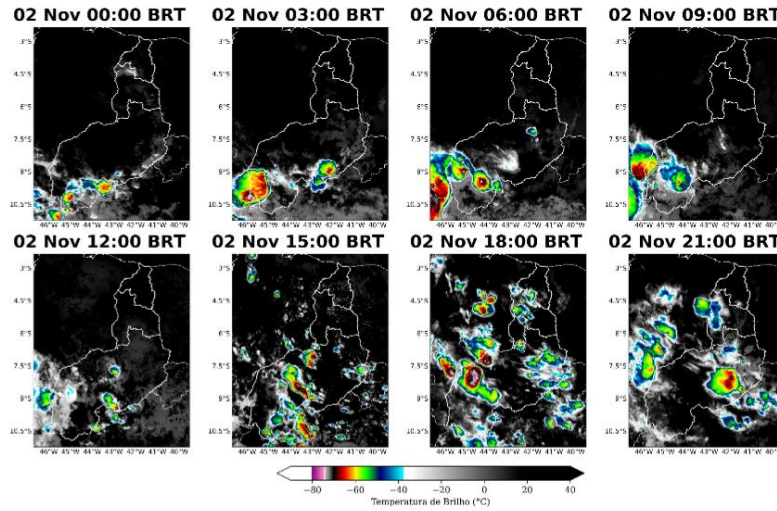

Sede Climatepo - Avenida Paulista, 302 - 5º andar | Sala 63 - Bela Vista - São Paulo/SP - CEP 01310-000 - Tel. (11) 3736-4591

Labs Climatepo - Av. Dr. Altino Bondesan - 500 - Sala 1308 - Parque Tecnológico - São José dos Campos/SP - CEP 12247-016 - Tel. (12) 9.9143-1232
www.climatepo.com.br www.climatepoconsultoria.com.br www.stormgeo.com 4 de 22

Figura 3: Imagens realçadas do satélite GOES-16 das 00 BRT até 21 BRT (a cada 3 horas) para o dia 03 de Novembro.

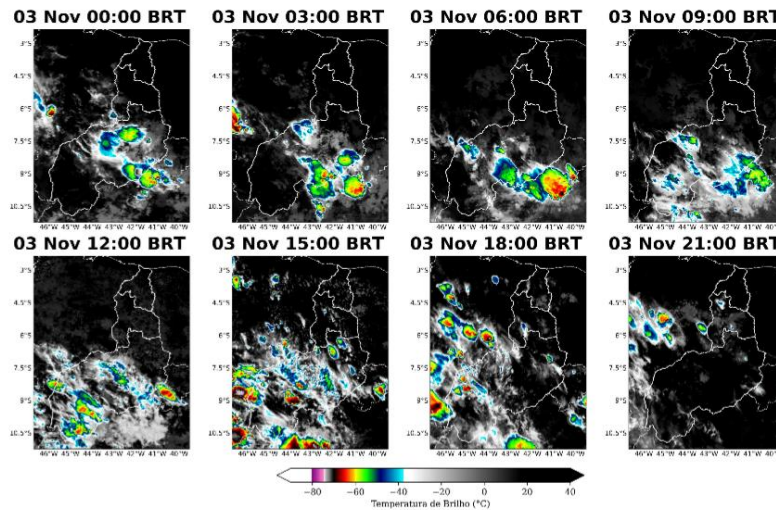

1.3.2 Descargas Atmosféricas

Para os dados de descargas atmosféricas, utiliza-se a base de dados da rede Earth Networks, sendo esta uma rede global que apresenta melhoria ano após ano em sua detecção de raios nuvem-solo e nuvem-nuvem. Para o propósito deste trabalho, utiliza-se apenas os raios nuvem-solo, os quais apresentam o maior impacto à infraestrutura e vida humana. Dessa maneira, de agora em diante sempre que mencionado a palavra raios, será referido à nuvem-solo.

No dia 02 de Novembro houve registro de grande quantidade de raios sobre todas as Regionais, principalmente na Regional Sul.

No dia 03 de Novembro (Figura 5) as incidências de raios se mantiveram sobre o estado do Piauí, ainda com foco na Regional Sul.

Analisando o evento do período de 02 a 03 de Novembro de 2023 (Figura 6) como um todo, nota-se a ocorrência de uma tempestade de raios sobre o estado do Piauí.

Sede Climatempo - Avenida Paulista, 302 - 5º andar | Sala 63 - Bela Vista - São Paulo/SP - CEP 01310-000 - Tel. (11) 3736-4591

Labs Climatempo - Av. Dr. Altino Bondesan - 500 - Sala 1308 - Parque Tecnológico - São José dos Campos/SP - CEP 12247-016 - Tel. (12) 9.9143-1232
www.climatempo.com.br www.climatempoconsultoria.com.br www.stormgeo.com 5 de 22

Figura 4: Densidade de descargas atmosféricas nuvem-solo detectadas pelo sistema Earth Networks para o dia 02 de Novembro sobre a área de concessão da Equatorial-PI.

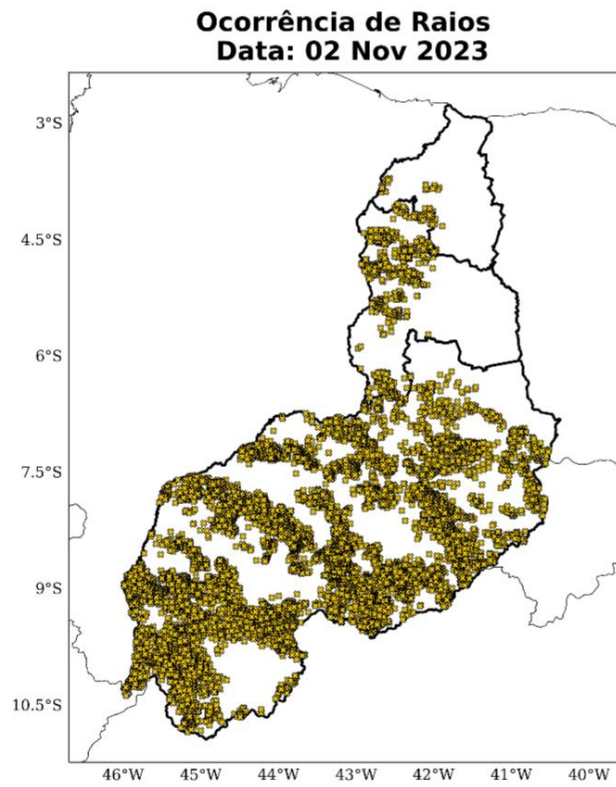

Sede Climatedpo - Avenida Paulista, 302 - 5º andar | Sala 63 - Bela Vista - São Paulo/SP - CEP 01310-000 - Tel. (11) 3736-4591

Labs Climatedpo - Av. Dr. Altino Bondesan - 500 - Sala 1308 - Parque Tecnológico - São José dos Campos/SP - CEP 12247-016 - Tel. (12) 9.9143-1232
www.climatedpo.com.br www.climatedpoconsultoria.com.br www.stormgeo.com 6 de 22

Figura 5: Densidade de descargas atmosféricas nuvem-solo detectadas pelo sistema Earth Networks para o dia 03 de Novembro sobre a área de concessão da Equatorial-PI.

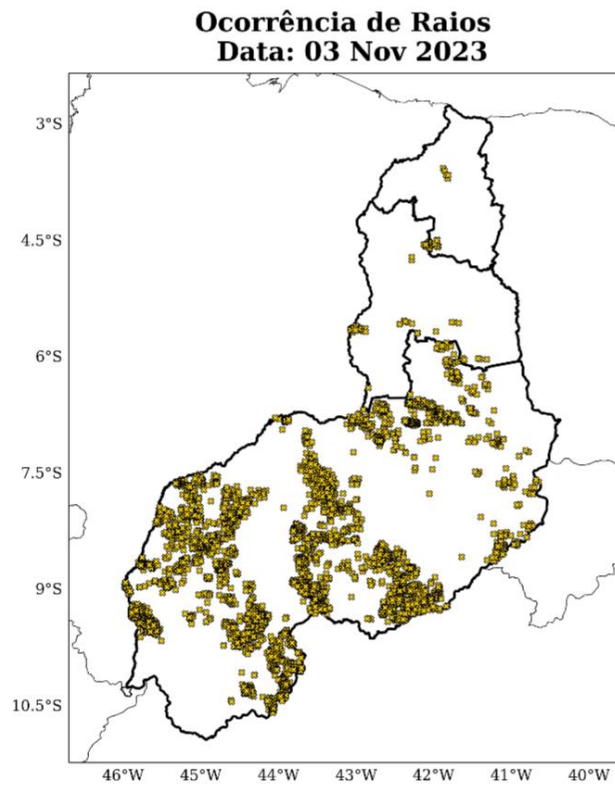

Sede Climatedpo - Avenida Paulista, 302 - 5º andar | Sala 63 - Bela Vista - São Paulo/SP - CEP 01310-000 - Tel. (11) 3736-4591

Labs Climatedpo - Av. Dr. Altino Bondesan - 500 - Sala 1308 - Parque Tecnológico - São José dos Campos/SP - CEP 12247-016 - Tel. (12) 9.9143-1232
www.climatedpo.com.br www.climatedpoconsultoria.com.br www.stormgeo.com 7 de 22

Figura 6: Total de descargas atmosféricas nuvem-solo detectadas pelo sistema Earth Networks durante o período de 02 a 03 de Novembro de 2023 sobre a área de concessão da Equatorial-PI.

Ocorrência de Raios
Período: 02 Nov - 03 Nov 2023

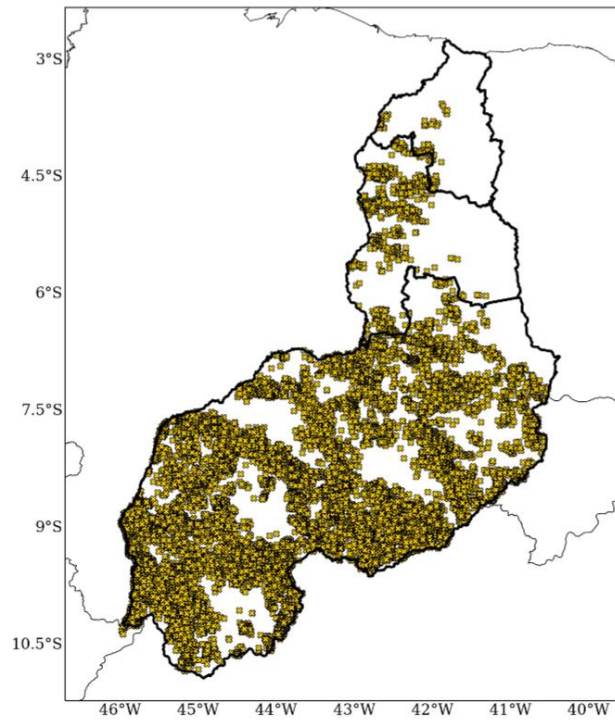

A Tabela 1 apresenta o total de raios durante o período do evento analisado para cada Regional. A Regional Sul foi a que apresentou o maior número de ocorrências de raios, atingindo 60.790 incidências em apenas 2 dias.

Sede Climatedpo - Avenida Paulista, 302 - 5º andar | Sala 63 - Bela Vista - São Paulo/SP - CEP 01310-000 - Tel. (11) 3736-4591

Labs Climatedpo - Av. Dr. Altino Bondesan - 500 - Sala 1308 - Parque Tecnológico - São José dos Campos/SP - CEP 12247-016 - Tel. (12) 9.9143-1232
www.climatedpo.com.br www.climatedpoconsultoria.com.br www.stormgeo.com 8 de 22

RELATÓRIO DE INTERRUÇÃO EM SITUAÇÃO DE EMERGÊNCIA ISE 10.2023



Tabela 1: Total de raios no período de 02 a 03 de Novembro de 2023 nas regionais sob concessão da Equatorial-PI.

Regional	Total de Raios
Sul	60790
Metropolitana	1072
Norte	98

Sede Climatedempo - Avenida Paulista, 302 - 5º andar | Sala 63 - Bela Vista - São Paulo/SP - CEP 01310-000 - Tel. (11) 3736-4591

Labs Climatedempo - Av. Dr. Altino Bondesan - 500 - Sala 1308 - Parque Tecnológico - São José dos Campos/SP - CEP 12247-016 - Tel. (12) 9.9143-1232
www.climatedempo.com.br www.climatedempoconsultoria.com.br www.stormgeo.com 9 de 22

1.3.3 Chuva

Para facilitar a compreensão espacial dos volumes de chuva registrados em Piauí, as figuras à seguir mostram o acumulado diário de chuva (Figuras 7 a 8) registrada pelas estações meteorológicas do INMET e do CEMADEN. Os tons mais frios (verde, azul e roxo) indicam chuvas mais intensas. A classificação da intensidade da chuva acumulada diária é apresentada na referência [4].

As estações meteorológicas realizam medições pontuais, porém, esses valores são representativos de toda a área em seu entorno. Além disso, essa análise pode ser combinada com as imagens de satélite a fim de se obter uma maior confiabilidade da ocorrência de chuvas na região. Ressalta-se que a falta de dados de estações meteorológicas em algumas regiões não exime a possibilidade da ocorrência de chuvas, e por isso, necessita-se da análise combinada de todas as variáveis apresentadas neste documento para inferir o potencial risco climático associado a transtornos.

No dia 02 de Novembro (Figura 7), houve registro de chuva forte na Regional Sul. Nas Regionais Norte e Metropolitana, os máximos pluviométricos variaram entre chuvisco e chuva fraca.

No dia 03 de Novembro (Figura 8), as chuvas se intensificaram na Regional Sul, atingindo o limiar de chuva extrema. Na Regional Metropolitana, o máximo alcançado foi de chuvisco. Na área Norte, não houve acumulado expressivo.

Os maiores acumulados de chuva para o evento de 02 a 03 de Novembro de 2023 (Figura 9) ficaram concentrados na Regional Sul, atingindo valores próximos a 50 mm em apenas 2 dias.

Sede Climatedpo - Avenida Paulista, 302 - 5º andar | Sala 63 - Bela Vista - São Paulo/SP - CEP 01310-000 - Tel. (11) 3736-4591

Labs Climatedpo - Av. Dr. Altino Bondesan - 500 - Sala 1308 - Parque Tecnológico - São José dos Campos/SP - CEP 12247-016 - Tel. (12) 9.9143-1232
www.climatedpo.com.br www.climatedpoconsultoria.com.br www.stormgeo.com 10 de 22

Figura 7: Acumulado diário de precipitação sobre a área de concessão da Equatorial-PI para o dia 02 de Novembro, baseado nas estações meteorológicas do INMET e CEMADEN.

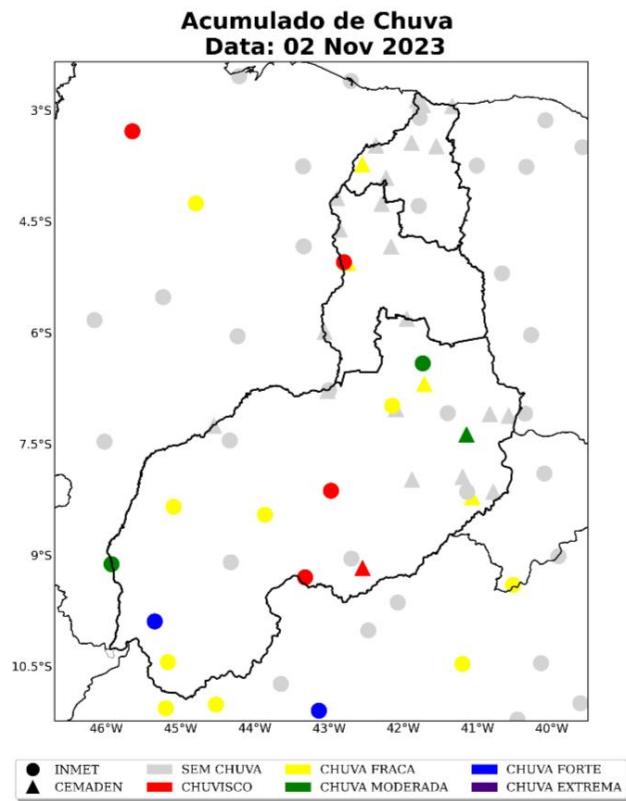

Sede Climatempo - Avenida Paulista, 302 - 5º andar | Sala 63 - Bela Vista - São Paulo/SP - CEP 01310-000 - Tel. (11) 3736-4591

Labs Climatempo - Av. Dr. Altino Bondesan - 500 - Sala 1308 - Parque Tecnológico - São José dos Campos/SP - CEP 12247-016 - Tel. (12) 9.9143-1232
www.climatempo.com.br www.climatempoconsultoria.com.br www.stormgeo.com 11 de 22

Figura 8: Acumulado diário de precipitação sobre a área de concessão da Equatorial-PI para o dia 03 de Novembro, baseado nas estações meteorológicas do INMET e CEMADEN.

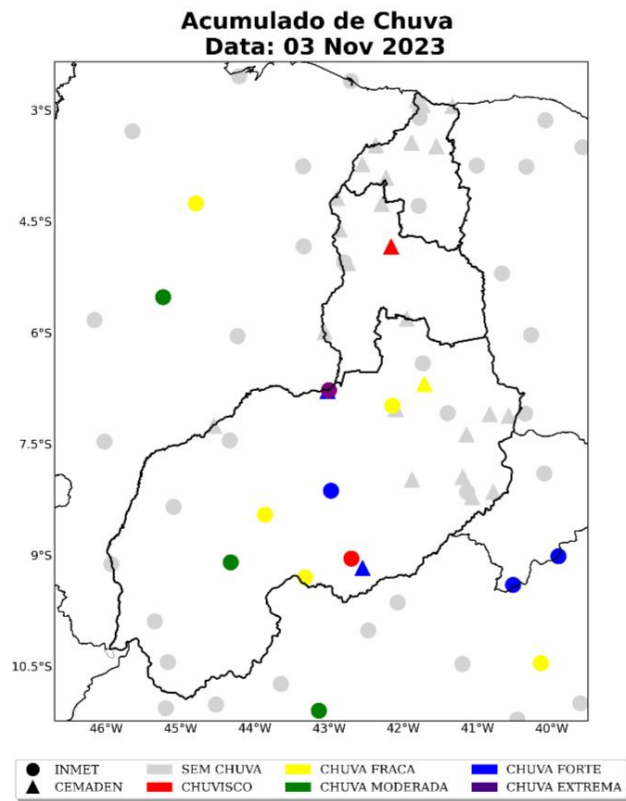

Sede Climatedpo - Avenida Paulista, 302 - 5º andar | Sala 63 - Bela Vista - São Paulo/SP - CEP 01310-000 - Tel. (11) 3736-4591

Labs Climatedpo - Av. Dr. Altino Bondesan - 500 - Sala 1308 - Parque Tecnológico - São José dos Campos/SP - CEP 12247-016 - Tel. (12) 9.9143-1232
www.climatedpo.com.br www.climatedpoconsultoria.com.br www.stormgeo.com 12 de 22

Figura 9: Acumulado de precipitação sobre o estado do Piauí para o período do evento (dias 02 a 03 de Novembro de 2023), baseado nas estações meteorológicas do INMET e CEMADEN.

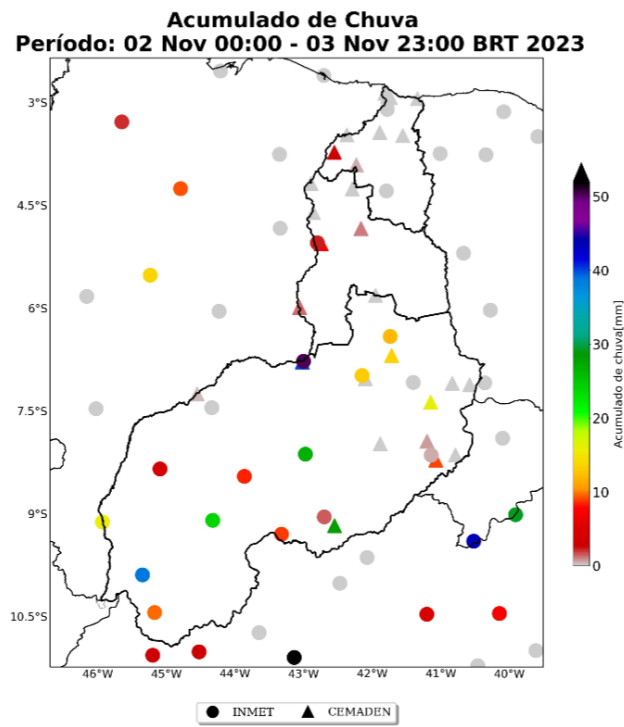

Sede Climatempo - Avenida Paulista, 302 - 5º andar | Sala 63 - Bela Vista - São Paulo/SP - CEP 01310-000 - Tel. (11) 3736-4591

Labs Climatempo - Av. Dr. Altino Bondesan - 500 - Sala 1308 - Parque Tecnológico - São José dos Campos/SP - CEP 12247-016 - Tel. (12) 9.9143-1232
www.climatempo.com.br www.climatempoconsultoria.com.br www.stormgeo.com 13 de 22

RELATÓRIO DE INTERRUÇÃO EM SITUAÇÃO DE EMERGÊNCIA ISE 10.2023

A Tabela 2 mostra a chuva acumulada no período de 02 a 03 de Novembro de 2023 sobre o estado do Piauí. Destaca-se a máxima ocorrência de acumulados de chuva em torno de 50 mm no município de Floriano, localizado na Regional Sul, em apenas 2 dias.

Tabela 2: Chuva acumulada no período de 02 a 03 de Novembro de 2023 nos municípios sob concessão da Equatorial-PI.

Estação	Município	Regional	Chuva Total (mm)	Fonte
FLORIANO	Floriano	Sul	50	INMET
Centro	Floriano	Sul	40	CEMADEN
GILBUES	Gilbues	Sul	39	INMET
SÃO LOURENÇO DO PIAUÍ	São lourenço do piauí	Sul	28	CEMADEN
CANTO DO BURITI	Canto do buriti	Sul	27	INMET
BOM JESUS DO PIAUI	Bom jesus	Sul	24	INMET
JAICOS	Jaicós	Sul	16	CEMADEN
INHUMA	Inhuma	Sul	14	CEMADEN
OEIRAS	Oeiras	Sul	13	INMET
VALENÇA DO PIAUI	Valença do piaui	Sul	12	INMET
CORRENTE	Corrente	Sul	10	INMET
ACAUÁ	Acauã	Sul	9	CEMADEN
CARACOL	Caracol	Sul	9	INMET
Santa Isabel	Teresina	Metropolitana	8	CEMADEN
ALVORADA DO GURGUEIA	Alvorada do gurgueia	Sul	8	INMET
BAIXA GRANDE DO RIBEIRO	Baixa grande do ribeiro	Sul	4	INMET
Centro	Matias olimpico	Norte	3	CEMADEN

Sede Climatempo - Avenida Paulista, 302 - 5º andar | Sala 63 - Bela Vista - São Paulo/SP - CEP 01310-000 - Tel. (11) 3736-4591

Labs Climatempo - Av. Dr. Altino Bondesan - 500 - Sala 1308 - Parque Tecnológico - São José dos Campos/SP - CEP 12247-016 - Tel. (12) 9.9143-1232
www.climatempo.com.br www.climatempoconsultoria.com.br www.stormgeo.com 14 de 22

1.3.4 Rajadas de Vento

As Figuras 10 a 11 mostram as estações meteorológicas do INMET presentes sobre a área de concessão da Equatorial-PI nos dias 02 a 03 de Novembro de 2023, respectivamente. A intensidade do vento é avaliada de acordo com a Escala Beaufort (ver Tabela 5). A Escala Beaufort é uma escala de intensidade dos ventos associada aos efeitos resultantes das ventanias sobre o mar e a terra.

As estações meteorológicas realizam medições pontuais, porém, esses valores são representativos de toda a área em seu entorno. Além disso, essa análise pode ser combinada com as imagens de satélite a fim de se obter uma maior confiabilidade da ocorrência de rajadas de vento na região. Ressalta-se que a falta de dados de estações meteorológicas em algumas regiões não exime a possibilidade da ocorrência de fortes rajadas de vento, e por isso, necessita-se da análise combinada de todas as variáveis apresentadas neste documento para inferir o potencial risco climático associado a transtornos.

No dia 02 de Novembro (Figura 10), as rajadas de vento mais intensas foram registradas na Regional Norte, atingindo o limiar de vento forte. Nas demais Regionais, o vento máximo alcançado foi de vento fresco.

No dia 03 de Novembro (Figura 11), os ventos perderam intensidade em todas as áreas, alcançando o limiar máximo de vento fresco na Regional Norte e brisa forte nas demais.

Sede Climatedpo - Avenida Paulista, 302 - 5º andar | Sala 63 - Bela Vista - São Paulo/SP - CEP 01310-000 - Tel. (11) 3736-4591

Labs Climatedpo - Av. Dr. Altino Bondesan - 500 - Sala 1308 - Parque Tecnológico - São José dos Campos/SP - CEP 12247-016 - Tel. (12) 9.9143-1232
www.climatedpo.com.br www.climatedpoconsultoria.com.br www.stormgeo.com 15 de 22

Figura 10: Máxima rajada de vento diária sobre a área de concessão da Equatorial-PI para o dia 02 de Novembro, baseado nas estações meteorológicas do INMET.

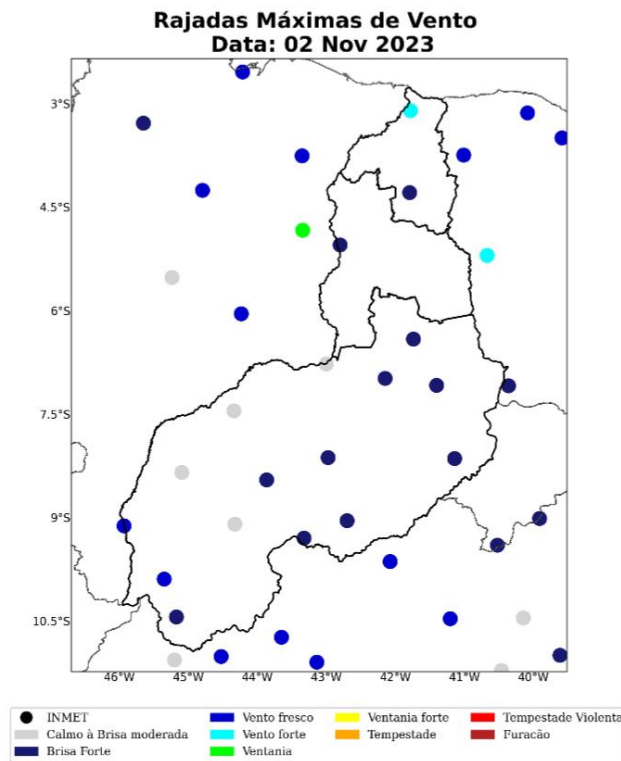

Sede Climatedpo - Avenida Paulista, 302 - 5º andar | Sala 63 - Bela Vista - São Paulo/SP - CEP 01310-000 - Tel. (11) 3736-4591

Labs Climatedpo - Av. Dr. Altino Bondesan - 500 - Sala 1308 - Parque Tecnológico - São José dos Campos/SP - CEP 12247-016 - Tel. (12) 9.9143-1232
www.climatedpo.com.br www.climatedpoconsultoria.com.br www.stormgeo.com 16 de 22

Figura 11: Máxima rajada de vento diária sobre a área de concessão da Equatorial-PI para o dia 03 de Novembro, baseado nas estações meteorológicas do INMET.

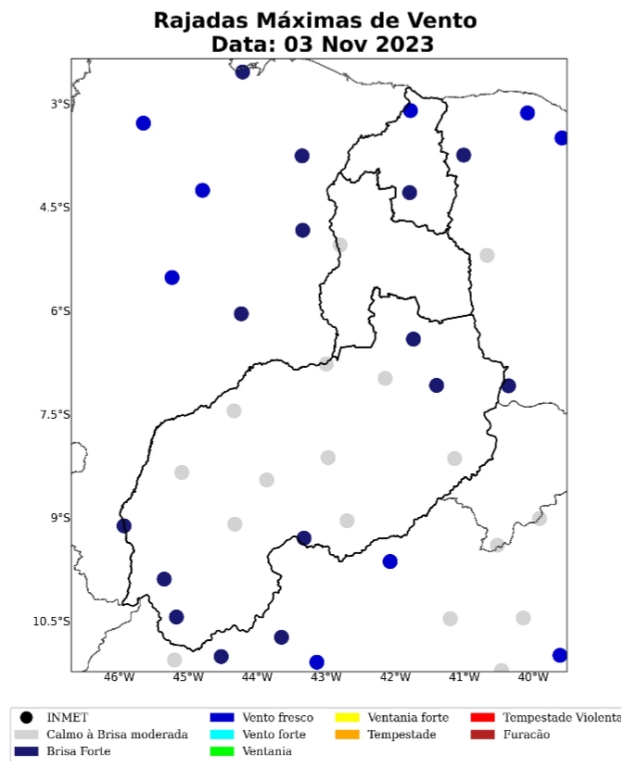

Sede Climatedpo - Avenida Paulista, 302 - 5º andar | Sala 63 - Bela Vista - São Paulo/SP - CEP 01310-000 - Tel. (11) 3736-4591

Labs Climatedpo - Av. Dr. Altino Bondesan - 500 - Sala 1308 - Parque Tecnológico - São José dos Campos/SP - CEP 12247-016 - Tel. (12) 9.9143-1232
www.climatedpo.com.br www.climatedpoconsultoria.com.br www.stormgeo.com 17 de 22

RELATÓRIO DE INTERRUÇÃO EM SITUAÇÃO DE EMERGÊNCIA ISE 10.2023

Na Tabela 3 são apresentados os registros das máximas rajadas de vento durante o período do evento e quais os municípios e suas respectivas Regionais afetadas. Destaca-se a ocorrência da máxima rajada de vento igual a 50 km/h às 14 BRT do dia 02 de Novembro no município de Parnaíba, localizado na Regional Norte.

Tabela 3: Máximas rajadas de vento no período de 02 a 03 de Novembro de 2023 nos municípios sob concessão da Equatorial-PI.

Estação	Município	Regional	Rajada Máxima (km/h)	Data/Hora (BRT)
PARNAIBA	Parnaíba	Norte	50	02/11/2023 14
GILBUES	Gilbues	Sul	46	02/11/2023 01
CANTO DO BURITI	Canto do buriti	Sul	37	02/11/2023 11
CARACOL	Caracol	Sul	37	02/11/2023 23
PIRIPIRI	Piripiri	Norte	37	02/11/2023 17
PICOS	Picos	Sul	37	02/11/2023 16
PAULISTANA	Paulistana	Sul	36	02/11/2023 16
VALENCA DO PIAUI	Valença do piaui	Sul	36	02/11/2023 07
CORRENTE	Corrente	Sul	35	02/11/2023 13
SAO RAIMUNDO NONATO	Sao raimundo nonato	Sul	35	02/11/2023 09
TERESINA	Teresina	Metropolitana	35	02/11/2023 17

Sede Climatepo - Avenida Paulista, 302 - 5º andar | Sala 63 - Bela Vista - São Paulo/SP - CEP 01310-000 - Tel. (11) 3736-4591

Labs Climatepo - Av. Dr. Altino Bondesan - 500 - Sala 1308 - Parque Tecnológico - São José dos Campos/SP - CEP 12247-016 - Tel. (12) 9.9143-1232
www.climatepo.com.br www.climatepoconsultoria.com.br www.stormgeo.com 18 de 22

2 Classificação COBRADE

O COBRADE (Classificação e Codificação Brasileira de Desastres) foi criado com o intuito de adequar a classificação brasileira às especificações utilizadas pela ONU na categorização de desastres e nivelar o país aos demais organismos de gerenciamento de desastres do mundo.

Baseado nas análises dos dados apresentados, classifica-se o evento ocorrido sobre a área de concessão da Equatorial-PI como vendaval (1.3.2.1.5), chuvas intensas (1.3.2.1.4) e tempestade de raios (1.3.2.1.2).

2.1 Resumo do Evento

A combinação da convergência de massa em baixos níveis da atmosfera, com a presença do Vórtice Ciclônico de Altos Níveis (VCAN) e o aporte de calor e umidade proveniente do oceano, foram responsáveis pela formação de tempestades na área de concessão da Equatorial-PI, durante o período de 02 a 03 de Novembro de 2023. Os impactos mais significativos foram provenientes de chuvas intensas, vendavais e descargas elétricas.

O maior acumulado de chuva no período do evento analisado ocorreu no município de Floriano, localizado na Regional Sul, totalizando 50 mm em apenas 2 dias. Isso corresponde a aproximadamente 56% em relação à média climatológica para a região em apenas 2 dias.

Neste período houve registro de fortes rajadas de vento sobre a área de concessão da Equatorial-PI. Os ventos mais intensos chegaram a 50 km/h, sendo classificados como vento forte, no município de Parnaíba, localizado na Regional Norte. Essa magnitude tem potencial para movimentar árvores grandes, o que pode ocasionar transtornos à rede de distribuição elétrica.

Houve registro de alta densidade de descargas elétricas durante o evento como um todo. O máximo registrado foi em torno de 60.790 ocorrências de raios nuvem-solo na Regional Sul. Isso caracteriza como um evento de tempestade de raios.

A chuva intensa combinada com grande quantidade de descargas elétricas e ventos fortes durante o período do evento analisado caracterizam um evento severo na área de concessão da Equatorial-PI.

Sede Climatepo - Avenida Paulista, 302 - 5º andar | Sala 63 - Bela Vista - São Paulo/SP - CEP 01310-000 - Tel. (11) 3736-4591

Labs Climatepo - Av. Dr. Altino Bondesan - 500 - Sala 1308 - Parque Tecnológico - São José dos Campos/SP - CEP 12247-016 - Tel. (12) 9.9143-1232
www.climatepo.com.br www.climatepoconsultoria.com.br www.stormgeo.com 19 de 22

RELATÓRIO DE INTERRUÇÃO EM SITUAÇÃO DE EMERGÊNCIA ISE 10.2023

Tabela 4: Resumo do evento de acordo com a classificação COBRADE.

Resumo do Evento	
Número/Código do Evento Número/Código do Relatório	
Descrição	Convergência de massa em superfície juntamente com a presença do VCAN e o aporte de calor e umidade do oceano promoveram chuvas intensas, vendavais e tempestade de raios
Código COBRADE	1.3.2.1.5 - Vendaval 1.3.2.1.2 - Tempestade de raios 1.3.2.1.4 - Chuvas intensas
Hora de início	02/11/2023 - 00:00
Hora do término	03/11/2023 - 23:00
Abrangência espacial	Área de concessão da Equatorial-PI no Piauí

Sede Climatempo - Avenida Paulista, 302 - 5º andar | Sala 63 - Bela Vista - São Paulo/SP - CEP 01310-000 - Tel. (11) 3736-4591

Labs Climatempo - Av. Dr. Altino Bondesan - 500 - Sala 1308 - Parque Tecnológico - São José dos Campos/SP - CEP 12247-016 - Tel. (12) 9.9143-1232
www.climatempo.com.br www.climatempoconsultoria.com.br www.stormgeo.com 20 de 22

3 Referências

- 1 - Instituto Nacional de Meteorologia (INMET) - <http://www.inmet.gov.br>
- 2 - Centro Nacional de Monitoramento e Alertas de Desastres Naturais (CEMADEN) - <http://www2.cemaden.gov.br/>
- 3 - Guide to Meteorological Instruments and Methods of Observation - <https://www.posmet.ufv.br/wp-content/uploads/2016/09/MET-474-WMO-Guide.pdf>
- 4 - CALVETTI, L., BENETI, C., GONÇALVES, J. E., MOREIRA, I. A., DUQUIA, C., BREDÁ, Â., & ALVES, T. A. (2006, August). Definição de classes de precipitação para utilização em previsões por categoria e hidrológica. In XIV Congresso Brasileiro de Meteorologia.

Sede Climatepo - Avenida Paulista, 302 - 5º andar | Sala 63 - Bela Vista - São Paulo/SP - CEP 01310-000 - Tel. (11) 3736-4591

Labs Climatepo - Av. Dr. Altino Bondesan - 500 - Sala 1308 - Parque Tecnológico - São José dos Campos/SP - CEP 12247-016 - Tel. (12) 9.9143-1232
www.climatepo.com.br www.climatepoconsultoria.com.br www.stormgeo.com 21 de 22

4 Anexos

Tabela 5: Escala Beaufort que apresenta as características do vento associadas a impactos dependendo do seu grau de intensidade.

Escala Beaufort			
Grau	Designação	Intensidade do Vento (km/h)	Efeitos sobre o continente
0	Calmo	<1	Fumaça sobe na vertical.
1	Aragem	1 – 5	Fumaça indica direção do vento.
2	Brisa leve	6 – 11	Sente o vento no rosto; As folhas das árvores movem; os moinhos começam a trabalhar.
3	Brisa fraca	12 – 19	As folhas agitam-se e as bandeiras desfraldam ao vento.
4	Brisa moderada	20 – 28	Poeira e pequenos papéis levantados; movem-se os galhos das árvores.
5	Brisa forte	29 – 38	Movimentação de grandes galhos e árvores pequenas.
6	Vento fresco	39 – 49	Movem-se os ramos das árvores; dificuldade em manter um guarda chuva aberto; assobio em fios de postes.
7	Vento forte	50 – 61	Movem-se as árvores grandes; dificuldade em andar contra o vento.
8	Ventania	62 – 74	Quebram-se galhos de árvores; dificuldade em andar contra o vento; barcos permanecem nos portos.
9	Ventania forte	75 – 88	Danos em árvores e pequenas construções; impossível andar contra o vento.
10	Tempestade	89 – 102	Árvores arrancadas; danos estruturais em construções.
11	Tempestade violenta	103 – 117	Estragos generalizados em construções.
12	Furacão	>118	Estragos graves e generalizados em construções.

Tabela 6: Escala de intensidade da chuva de acordo com Calveti et al. (2006), referência [4].

Intensidade	Intervalo em mm/dia
Chuvisco	até 2,5 mm/dia
Chuva fraca	2,5 - 10 mm/dia
Chuva moderada	10 - 25 mm/dia
Chuva forte	25 - 50 mm/dia
Chuva extrema	maior que 50 mm/dia

Sede Climatedpo - Avenida Paulista, 302 - 5º andar | Sala 63 - Bela Vista - São Paulo/SP - CEP 01310-000 - Tel. (11) 3736-4591

Labs Climatedpo - Av. Dr. Altino Bondesan - 500 - Sala 1308 - Parque Tecnológico - São José dos Campos/SP - CEP 12247-016 - Tel. (12) 9.9143-1232
www.climatedpo.com.br www.climatedpoconsultoria.com.br www.stormgeo.com 22 de 22

RELATÓRIO DE INTERRUPÇÃO EM SITUAÇÃO DE
EMERGÊNCIA ISE 10.2023



Pedro Regoto
Meteorologista
CREA 2018107258

Anexo IV – Lista das Ocorrências Relacionadas à Situação de Emergência

Tabela 4 - Lista de ocorrência

OCORRÊNCIA ID	SE	ABRANGÊNCIA	INSTALAÇÃO ID	OC NUMERO	ABERTURA	CONCLUSÃO	EQUIPAMENTO	CAUSA	CHI	CLIENTES	TP	TD	TE	TA	ALIM	MUNICIPIO
50945754	SAT	CR		4622	02/11/2023 00:05	02/11/2023 05:11	CONSUMIDOR	FALHA DE CONEXÃO	0,21	1	3,43	0,63	1,03	5,1	SAT01L9	Teresina
50945872	SRO	CR		4740	02/11/2023 01:07	03/11/2023 17:20	CONSUMIDOR	FALHA DE CONEXÃO	1,68	1	38,8	1,23	0,18	40,22	SRO01C2	São Raimundo Nonato
50946506	CRT	TF	1267457	5374	02/11/2023 01:25	02/11/2023 09:41	INSTALAÇÃO TRANSFORMADORA COMPANHIA	ARVORE NA REDE	2049,86	248	3,6	3,62	1,05	8,27	CRT01C3	Corrente
50945964	PTY	CR		4832	02/11/2023 01:51	02/11/2023 03:47	CONSUMIDOR	FALHA DE CONEXÃO	0,08	1	0,73	0,35	0,85	1,93	PTY01P4	Teresina
50946006	SPM	TF	1357330	4874	02/11/2023 01:57	02/11/2023 07:04	INSTALAÇÃO TRANSFORMADORA COMPANHIA	CAUSA NÃO IDENTIFICADA	1242,74	243	3,48	0,15	1,48	5,12	SPM01C2	Simplicio Mendes
50945984	GBS	CR		4852	02/11/2023 02:01	06/11/2023 08:45	CONSUMIDOR	FALHA DE CONEXÃO	4,28	1	102,47	0,12	0,15	102,73	GBS01C1	Gilbués
50946167	MQP	CR		5035	02/11/2023 03:52	02/11/2023 04:37	CONSUMIDOR	OBJETO NA REDE	0,03	1	0,02	0,13	0,6	0,75	MQP01N7	Teresina
50946246	SRO	TF	1283866	5114	02/11/2023 03:55	02/11/2023 06:43	INSTALAÇÃO TRANSFORMADORA COMPANHIA	CAUSA NÃO IDENTIFICADA	1002,9	360	2,03	0,62	0,15	2,8	SRO01C2	São Raimundo Nonato
50946204	TSA	CR		5072	02/11/2023 04:01	02/11/2023 06:00	CONSUMIDOR	ARVORE NA REDE	0,08	1	0,45	0,72	0,82	1,98	TSA01Y2	Teresina
50946247	SJP	TF	1337920	5115	02/11/2023 04:21	02/11/2023 11:30	INSTALAÇÃO TRANSFORMADORA COMPANHIA	TRANSFORMADOR AVARIADO	2679,9	375	1,02	1,07	5,07	7,15	SJP01C1	São João do Piauí
50946519	SJP	CR		5387	02/11/2023 04:25	02/11/2023 09:09	CONSUMIDOR	FALHA DE CONEXÃO	0,2	1	4,03	0,53	0,17	4,73	SJP01C1	São João do Piauí
50946350	BIG	TF	1361268	5218	02/11/2023 05:16	02/11/2023 16:30	INSTALAÇÃO TRANSFORMADORA COMPANHIA	CAUSA NÃO IDENTIFICADA	426,42	38	4,47	0,18	6,58	11,23	BIG01N2	Inhuma
50946447	SRO	TF	1284410	5315	02/11/2023 05:23	02/11/2023 07:07	INSTALAÇÃO TRANSFORMADORA COMPANHIA	CAUSA NÃO IDENTIFICADA	608,3	351	1,33	0,18	0,22	1,73	SRO01C2	São Raimundo Nonato
50946706	CRT	CH	1402686	5574	02/11/2023 05:32	02/11/2023 19:35	CHAVE FUSÍVEL	CAUSA NÃO IDENTIFICADA	4129,23	294	11,58	0,58	1,88	14,05	CRT01C4	Cristalândia do Piauí
51210683	SJP	CR		162299	02/11/2023 05:52	02/11/2023 06:24	CONSUMIDOR	REDE TRANÇADA	0,02	1	0,05	0,1	0,38	0,53	SJP09F4	Queimada Nova
50946851	CRT	CH	1267899	5719	02/11/2023 06:07	02/11/2023 11:10	CHAVE FUSÍVEL	OBJETO NA REDE	332,77	66	4,2	0,85	0	5,05	CRT01C2	Corrente
50946476	NZA	CR		5344	02/11/2023 06:13	02/11/2023 08:26	CONSUMIDOR	FALHA DE CONEXÃO	0,09	1	0,17	1,35	0,7	2,22	NZA01Z2	Nazária
50946504	SJP	CH	1354103	5372	02/11/2023 06:24	02/11/2023 12:48	CHAVE FUSÍVEL	REDE TRANÇADA	2165,46	339	2,53	2,53	1,33	6,4	SJP09F4	Queimada Nova
50947026	JUN	CH	1290190	5894	02/11/2023 06:28	02/11/2023 09:42	CHAVE FUSÍVEL	OBJETO NA REDE	995,7	308	0,08	2,57	0,58	3,23	JUN01M1	Vera Mendes
50947073	RDG	CH	1270904	5941	02/11/2023 06:29	02/11/2023 12:58	CHAVE FUSÍVEL	CAUSA NÃO IDENTIFICADA	1600,9	247	2,82	3	0,67	6,48	RDG09M1	Monte Alegre do Piauí
50946982	SPM	CH	1334640	5850	02/11/2023 06:31	02/11/2023 11:33	CHAVE FUSÍVEL	OBJETO NA REDE	693,53	138	2,93	1,93	0,17	5,03	SPM01C3	São Francisco de Assis do Piauí
50946553	GBS	CH	1270369	5421	02/11/2023 06:36	02/11/2023 10:11	CHAVE FUSÍVEL	ARVORE NA REDE	311,73	87	0,08	2,42	1,08	3,58	GBS09F8	Gilbués
50947035	SPM	CR		5903	02/11/2023 06:52	02/11/2023 10:30	CONSUMIDOR	FALHA DE CONEXÃO	0,15	1	2,77	0,78	0,08	3,63	SPM01C2	Simplicio Mendes
51210669	SJP	CR		162305	02/11/2023 07:01	02/11/2023 11:19	CONSUMIDOR	REDE TRANÇADA	0,18	1	0,05	0,1	4,15	4,3	SJP09F4	Queimada Nova
51210671	SJP	CR		161962	02/11/2023 07:01	02/11/2023 11:19	CONSUMIDOR	REDE TRANÇADA	0,18	1	0,05	0,1	4,15	4,3	SJP09F4	Queimada Nova
50946632	ATS	CR		5500	02/11/2023 07:03	03/11/2023 03:30	CONSUMIDOR	FALHA DE CONEXÃO	0,85	1	19,82	0,32	0,32	20,45	ATS01C2	Altos
50947080	JUN	TF	1289870	5948	02/11/2023 07:13	02/11/2023 16:34	INSTALAÇÃO TRANSFORMADORA COMPANHIA	ARVORE NA REDE	289,69	31	7,33	0,68	1,33	9,35	JUN01M7	Itainópolis
50946667	PAL	CR		5535	02/11/2023 07:20	02/11/2023 14:40	CONSUMIDOR	FALHA DE CONEXÃO	0,31	1	6,85	0,2	0,28	7,33	PAL01C1	Paulistana
50946712	JUN	TF	1290129	5580	02/11/2023 07:21	02/11/2023 08:20	INSTALAÇÃO TRANSFORMADORA COMPANHIA	OBJETO NA REDE	211,5	216	0,08	0,57	0,33	0,98	JUN01M1	Itainópolis
50946708	MTO	CR		5576	02/11/2023 07:26	02/11/2023 10:41	CONSUMIDOR	INCENDIO	0,14	1	1,97	1,1	0,18	3,25	MTO01C3	Barras
50947142	CMT	TF	1266365	6010	02/11/2023 07:28	02/11/2023 18:33	INSTALAÇÃO TRANSFORMADORA COMPANHIA	CONDUTOR PARTIDO	66,47	6	9,62	1,47	0	11,08	CMT01C4	Avelino Lopes
51210680	SJP	CR		162300	02/11/2023 07:28	02/11/2023 11:19	CONSUMIDOR	REDE TRANÇADA	0,16	1	0,05	0,1	3,7	3,85	SJP09F4	Queimada Nova
51210681	SJP	CR		161967	02/11/2023 07:28	02/11/2023 11:19	CONSUMIDOR	REDE TRANÇADA	0,16	1	0,05	0,1	3,7	3,85	SJP09F4	Queimada Nova
50948066	GBS	CH	1269634	6934	02/11/2023 07:31	02/11/2023 18:50	CHAVE FUSÍVEL	CAUSA NÃO IDENTIFICADA	5949,5	526	7,72	1,93	1,67	11,32	GBS09F7	Monte Alegre do Piauí
50946920	GBS	CH	1270075	5788	02/11/2023 07:32	02/11/2023 17:00	CHAVE FUSÍVEL	ARVORE NA REDE	795,01	84	7,62	0,25	1,6	9,47	GBS09F9	Gilbués
51210684	SJP	CR		162298	02/11/2023 07:34	02/11/2023 11:19	CONSUMIDOR	REDE TRANÇADA	0,16	1	0,05	0,1	3,6	3,75	SJP09F4	Queimada Nova
51210685	SJP	CR		161969	02/11/2023 07:34	02/11/2023 11:19	CONSUMIDOR	REDE TRANÇADA	0,16	1	0,05	0,1	3,6	3,75	SJP09F4	Queimada Nova
50946832	OER	CH	1335500	5700	02/11/2023 07:39	02/11/2023 11:34	CHAVE FUSÍVEL	CAUSA NÃO IDENTIFICADA	1944,1	497	0,1	0,1	3,72	3,92	OER01C3	Colônia do Piauí
50946794	NOT	CH	1293118	5662	02/11/2023 07:40	02/11/2023 10:51	CHAVE FUSÍVEL	ARVORE NA REDE	98,49	31	1,88	1,3	0	3,18	NOT01C1	Várzea Grande

RELATÓRIO DE INTERRUÇÃO EM SITUAÇÃO DE EMERGÊNCIA ISE 10.2023



50946779	SRO	CR		5647	02/11/2023 07:43	02/11/2023 11:29	CONSUMIDOR	RAMAL PARTIDO	0,16	1	2,55	0,63	0,58	3,77	SRO01C2	São Raimundo Nonato
51210686	SJP	CR		162297	02/11/2023 07:46	02/11/2023 11:19	CONSUMIDOR	REDE TRANÇADA	0,15	1	0,05	0,1	3,4	3,55	SJP09F4	Queimada Nova
51210687	SJP	CR		161970	02/11/2023 07:46	02/11/2023 11:19	CONSUMIDOR	REDE TRANÇADA	0,15	1	0,05	0,1	3,4	3,55	SJP09F4	Queimada Nova
50947134	CMT	CH	1266062	6002	02/11/2023 07:53	02/11/2023 16:41	CHAVE FUSÍVEL	CAUSA NÃO IDENTIFICADA	553,63	63	7,78	1	0,02	8,8	CMT01C4	Júlio Borges
50946830	PTY	CR		5698	02/11/2023 07:56	02/11/2023 10:56	CONSUMIDOR	FALHA DE CONEXÃO	0,12	1	2,07	0,57	0,37	3	PTY01P5	Teresina
50946852	RGE	CR		5720	02/11/2023 08:03	02/11/2023 09:20	CONSUMIDOR	FALHA DE CONEXÃO	0,05	1	0,93	0,23	0,12	1,28	RGE01N3	Itaueira
50946848	SJP	CR		5716	02/11/2023 08:05	02/11/2023 16:27	CONSUMIDOR	FALHA DE CONEXÃO	0,35	1	8,03	0,2	0,13	8,37	SJP01C1	São João do Piauí
50947363	BOL	CH	1265287	6231	02/11/2023 08:11	02/11/2023 10:17	CHAVE FUSÍVEL	ARVORE NA REDE	382,52	183	0,1	1,18	0,82	2,1	BOL01C2	Alvorada do Gurguéia
50947326	CRT	TF	1388615	6194	02/11/2023 08:12	02/11/2023 12:15	INSTALAÇÃO TRANSFORMADORA COMPANHIA	CAUSA NÃO IDENTIFICADA	327,29	81	3,05	0,93	0,07	4,05	CRT01C3	Corrente
50946914	RNA	CR		5782	02/11/2023 08:22	02/11/2023 11:00	CONSUMIDOR	FALHA DE CONEXÃO	0,11	1	1,72	0,27	0,65	2,63	RNA01C5	Teresina
50947001	BOJ	CH	1398312	5869	02/11/2023 08:24	02/11/2023 13:25	CHAVE FUSÍVEL	ARVORE NA REDE	916,88	183	2,4	0,07	2,55	5,02	BOJ01C3	Currais
51210688	SJP	CR		161971	02/11/2023 08:24	02/11/2023 11:19	CONSUMIDOR	REDE TRANÇADA	0,12	1	0,05	0,1	2,77	2,92	SJP09F4	Queimada Nova
51210689	SJP	CR		162296	02/11/2023 08:24	02/11/2023 11:19	CONSUMIDOR	REDE TRANÇADA	0,12	1	0,05	0,1	2,77	2,92	SJP09F4	Queimada Nova
50947184	BAR	CH	1269453	6052	02/11/2023 08:29	02/11/2023 15:25	CHAVE FUSÍVEL	ARVORE NA REDE	1407,13	203	6,8	0,12	0,02	6,93	BAR01N1	Barreiras do Piauí
50947390	GBS	CR		6258	02/11/2023 08:31	03/11/2023 11:07	CONSUMIDOR	FALHA DE CONEXÃO	1,11	1	25,37	1,23	0	26,6	GBS09F9	Gilbués
50947041	CPM	CH	1260844	5909	02/11/2023 08:35	02/11/2023 12:36	CHAVE FUSÍVEL	ARVORE NA REDE	88,31	22	1,6	0,7	1,72	4,02	CPM01C2	Campo Maior
50947149	BIG	CH	1361038	6017	02/11/2023 08:38	02/11/2023 18:15	CHAVE FUSÍVEL	CONDUTOR PARTIDO	96,15	10	6,92	2,7	0	9,62	BIG01N2	São João da Varjota
50946994	ABU	CR		5862	02/11/2023 08:42	02/11/2023 10:38	CONSUMIDOR	INCENDIO	0,08	1	1,28	0,08	0,57	1,93	ABU01C2	Jurema
51210690	SJP	CR		161972	02/11/2023 08:43	02/11/2023 11:19	CONSUMIDOR	REDE TRANÇADA	0,11	1	0,05	0,1	2,45	2,6	SJP09F4	Queimada Nova
51210691	SJP	CR		162295	02/11/2023 08:43	02/11/2023 11:19	CONSUMIDOR	REDE TRANÇADA	0,11	1	0,05	0,1	2,45	2,6	SJP09F4	Queimada Nova
50949044	BRR	CR		7912	02/11/2023 08:50	03/11/2023 09:00	CONSUMIDOR	FALHA DE CONEXÃO	1,01	1	0,05	0,1	24,02	24,17	BRR01C1	São Raimundo Nonato
50947034	URD	CR		5902	02/11/2023 08:52	02/11/2023 15:35	CONSUMIDOR	FALHA DE CONEXÃO	0,28	1	3,4	3,08	0,23	6,72	URD09W3	Baixa Grande do Ribeiro
51210676	SJP	CR		161965	02/11/2023 08:55	02/11/2023 11:19	CONSUMIDOR	REDE TRANÇADA	0,1	1	0,05	0,1	2,25	2,4	SJP09F4	Queimada Nova
51210677	SJP	CR		162302	02/11/2023 08:55	02/11/2023 11:19	CONSUMIDOR	REDE TRANÇADA	0,1	1	0,05	0,1	2,25	2,4	SJP09F4	Queimada Nova
50947095	NZR	CH	1429738	5963	02/11/2023 09:08	02/11/2023 14:40	RELIGADOR	ARVORE NA REDE	2105,31	567	0,5	1,98	3,05	5,53	NZR01C2	São José do Peixe
50947360	SRO	CR		6228	02/11/2023 09:08	02/11/2023 12:09	CONSUMIDOR	FALHA DE CONEXÃO	0,13	1	0,23	2,2	0,58	3,02	SRO09L1	São Raimundo Nonato
50947317	GBS	TF	1270418	6185	02/11/2023 09:16	02/11/2023 17:26	INSTALAÇÃO TRANSFORMADORA COMPANHIA	OBJETO NA REDE	138,81	17	7,75	0,42	0	8,17	GBS09F8	Corrente
50947131	SRO	CR		5999	02/11/2023 09:18	03/11/2023 08:49	CONSUMIDOR	FALHA DE CONEXÃO	0,98	1	22,95	0,1	0,47	23,52	SRO01C2	São Raimundo Nonato
51209199	VAZ	CR		162858	02/11/2023 09:19	02/11/2023 18:15	CONSUMIDOR	CONDUTOR PARTIDO	0,37	1	6,23	2,7	0	8,93	VAZIO	São João da Varjota
50947164	CEN	CR		6032	02/11/2023 09:22	02/11/2023 10:59	CONSUMIDOR	FALHA DE CONEXÃO	0,07	1	1,32	0,17	0,13	1,62	CEN01U2	Teresina
50947183	TSA	CR		6051	02/11/2023 09:30	02/11/2023 13:27	CONSUMIDOR	INCENDIO	0,16	1	2,53	0,2	1,22	3,95	TSA01Y2	Teresina
51210664	VAL	CR		161960	02/11/2023 09:30	02/11/2023 09:45	CONSUMIDOR	CAUSA NÃO IDENTIFICADA	0,01	1	0,08	0,08	0,08	0,25	VAL01C3	Valença do Piauí
51210667	VAL	CR		161961	02/11/2023 09:30	02/11/2023 09:45	CONSUMIDOR	CAUSA NÃO IDENTIFICADA	0,01	1	0,08	0,08	0,08	0,25	VAL01C3	Valença do Piauí
50947196	ATS	CR		6064	02/11/2023 09:33	02/11/2023 19:17	CONSUMIDOR	ARVORE NA REDE	0,41	1	7,33	0,93	1,47	9,73	ATS01C1	Altos
50947212	RGN	TF	1069307	6080	02/11/2023 09:35	02/11/2023 10:20	INSTALAÇÃO TRANSFORMADORA COMPANHIA	CAUSA NÃO IDENTIFICADA	160,34	217	0,1	0,23	0,42	0,75	RGN01C1	Regeneração
50947216	SRO	CR		6084	02/11/2023 09:36	03/11/2023 10:32	CONSUMIDOR	ARVORE NA REDE	1,04	1	23,7	0,62	0,62	24,93	SRO09L1	Coronel José Dias
50948185	SJP	CR		7053	02/11/2023 09:37	03/11/2023 16:25	CONSUMIDOR	FALHA DE CONEXÃO	1,28	1	30,53	0,15	0,12	30,8	SJP01C1	São João do Piauí
51210694	BIG	CR		161974	02/11/2023 09:38	02/11/2023 16:30	CONSUMIDOR	CAUSA NÃO IDENTIFICADA	0,29	1	0,1	0,18	6,58	6,87	BIG01N2	Inhuma
51210695	BIG	CR		161975	02/11/2023 09:38	02/11/2023 16:30	CONSUMIDOR	CAUSA NÃO IDENTIFICADA	0,29	1	0,1	0,18	6,58	6,87	BIG01N2	Inhuma
51210678	SJP	CR		161966	02/11/2023 09:40	02/11/2023 09:55	CONSUMIDOR	REDE TRANÇADA	0,01	1	0,1	0,08	0,07	0,25	SJP09F4	Queimada Nova
51210679	SJP	CR		162301	02/11/2023 09:40	02/11/2023 09:55	CONSUMIDOR	REDE TRANÇADA	0,01	1	0,1	0,08	0,07	0,25	SJP09F4	Queimada Nova
50948104	SJP	CH	1353230	6972	02/11/2023 09:45	02/11/2023 16:34	CHAVE FUSÍVEL	OBJETO NA REDE	878,96	129	4,5	2,32	0	6,82	SJP09F4	São João do Piauí
50947247	ATS	CR		6115	02/11/2023 09:50	03/11/2023 04:17	CONSUMIDOR	FALHA DE CONEXÃO	0,77	1	18,03	0,07	0,35	18,45	ATS01C3	Altos
50947312	CRT	TF	1267562	6180	02/11/2023 09:51	02/11/2023 21:15	INSTALAÇÃO TRANSFORMADORA COMPANHIA	CAUSA NÃO IDENTIFICADA	125,4	11	11,18	0,15	0,07	11,4	CRT01C2	Corrente
50947271	SAT	CR		6139	02/11/2023 09:52	02/11/2023 12:11	CONSUMIDOR	RAMAL PARTIDO	0,1	1	1,67	0,35	0,3	2,32	SAT01L5	Teresina

RELATÓRIO DE INTERRUÇÃO EM SITUAÇÃO DE EMERGÊNCIA ISE 10.2023



50947274	BGR	CH	1400196	6142	02/11/2023 09:55	02/11/2023 12:11	CHAVE FUSÍVEL	FALHA DE CONEXÃO	63,32	28	1,42	0,72	0,13	2,27	BGR01C2	Baixa Grande do Ribeiro
50947318	BIG	CH	1361321	6186	02/11/2023 09:57	02/11/2023 16:30	CHAVE FUSÍVEL	ARVORE NA REDE	4493,55	687	0,38	2,37	3,8	6,55	BIG01N2	Inhuma
51210692	BIG	CR		162294	02/11/2023 09:58	02/11/2023 10:13	CONSUMIDOR	CAUSA NÃO IDENTIFICADA	0,01	1	0,1	0,08	0,07	0,25	BIG01N2	Inhuma
51210693	BIG	CR		161973	02/11/2023 09:58	02/11/2023 10:13	CONSUMIDOR	CAUSA NÃO IDENTIFICADA	0,01	1	0,1	0,08	0,07	0,25	BIG01N2	Inhuma
50947565	RPI	CH	1328547	6433	02/11/2023 10:00	02/11/2023 15:18	CHAVE FUSÍVEL	CAUSA NÃO IDENTIFICADA	752,4	142	2,07	3,22	0,02	5,3	RPI01C1	São José do Peixe
50948960	BIG	TF	1361530	7828	02/11/2023 10:05	03/11/2023 16:46	INSTALAÇÃO TRANSFORMADORA COMPANHIA	ARVORE NA REDE	184	6	29,63	1,03	0,02	30,68	BIG01N2	Ipiranga do Piauí
50947567	JCK	CH	1443012	6435	02/11/2023 10:07	02/11/2023 14:50	CHAVE FACA UNIPOLAR	POSTE AVARIADO / ADERNADO	1433,78	304	0,62	0,42	3,68	4,72	JCK01X8	Teresina
51210674	SJP	CR		162303	02/11/2023 10:09	02/11/2023 10:24	CONSUMIDOR	REDE TRANÇADA	0,01	1	0,08	0,1	0,07	0,25	SJP09F4	Queimada Nova
51210675	SJP	CR		161964	02/11/2023 10:09	02/11/2023 10:24	CONSUMIDOR	REDE TRANÇADA	0,01	1	0,08	0,1	0,07	0,25	SJP09F4	Queimada Nova
50947328	CPM	CR		6196	02/11/2023 10:10	02/11/2023 12:49	CONSUMIDOR	FALHA DE CONEXÃO	0,11	1	1,53	0,93	0,18	2,65	CPM01C2	Campo Maior
50947365	CMT	TF	1371997	6233	02/11/2023 10:13	03/11/2023 09:23	INSTALAÇÃO TRANSFORMADORA COMPANHIA	OBJETO NA REDE	23,16	1	21,73	1,3	0,13	23,17	CMT01C4	Júlio Borges
50947378	CRT	TF	1267546	6246	02/11/2023 10:16	02/11/2023 17:52	INSTALAÇÃO TRANSFORMADORA COMPANHIA	CONDUTOR PARTIDO	15,18	2	6,88	0,4	0,32	7,6	CRT01C2	Cristalândia do Piauí
50947792	TBC	TF	1050112	6660	02/11/2023 10:17	02/11/2023 14:09	INSTALAÇÃO TRANSFORMADORA COMPANHIA	ARVORE NA REDE	130,91	34	1,88	1,85	0,13	3,87	TBC01K1	Teresina
50947554	GBS	TF	1269622	6422	02/11/2023 10:31	03/11/2023 17:27	INSTALAÇÃO TRANSFORMADORA COMPANHIA	CAUSA NÃO IDENTIFICADA	371,12	12	30,48	0,13	0,32	30,93	GBS09F7	Monte Alegre do Piauí
50947486	EMT	CR		6354	02/11/2023 10:42	03/11/2023 08:38	CONSUMIDOR	OBJETO NA REDE	0,91	1	21,12	0,73	0,08	21,93	EMT01C3	Colônia do Gurguéia
50947487	RNA	CR		6355	02/11/2023 10:43	02/11/2023 11:38	CONSUMIDOR	FALHA DE CONEXÃO	0,04	1	0,37	0,38	0,17	0,92	RNA01C4	Teresina
50947537	RPI	CH	1426597	6405	02/11/2023 10:45	02/11/2023 17:35	RELIGADOR	CONDUTOR PARTIDO	11240,34	2934	0,48	1,58	4,77	6,83	RPI01C2	Socorro do Piauí
50947499	PTY	CR		6367	02/11/2023 10:46	02/11/2023 16:33	CONSUMIDOR	FALHA DE CONEXÃO	0,24	1	4,47	0,88	0,43	5,78	PTY01P5	Teresina
50947593	CRT	CH	1267807	6461	02/11/2023 10:46	02/11/2023 12:44	CHAVE FUSÍVEL	CAUSA NÃO IDENTIFICADA	76,09	39	1,42	0,55	0	1,97	CRT01C2	Cristalândia do Piauí
50947522	RNA	CR		6390	02/11/2023 10:54	02/11/2023 13:12	CONSUMIDOR	FALHA DE CONEXÃO	0,1	1	1,52	0,23	0,55	2,3	RNA01C2	Teresina
50947546	BAS	TF	1225219	6414	02/11/2023 10:55	02/11/2023 12:07	INSTALAÇÃO TRANSFORMADORA COMPANHIA	CONDUTOR PARTIDO	219,93	184	0,08	0,28	0,83	1,2	BAS01C1	Barras
50947624	SAT	TF	1048136	6492	02/11/2023 11:00	02/11/2023 13:33	INSTALAÇÃO TRANSFORMADORA COMPANHIA	REDE TRANÇADA	116,84	46	1,18	0,42	0,95	2,55	SAT01L7	Teresina
50947819	ABU	CH	1262774	6687	02/11/2023 11:05	02/11/2023 14:20	CHAVE FUSÍVEL	ARVORE NA REDE	642,24	198	1,58	1,45	0,22	3,25	ABU01C2	Jurema
50947647	RNA	CR		6515	02/11/2023 11:09	02/11/2023 13:38	CONSUMIDOR	OBJETO NA REDE	0,1	1	1,93	0,42	0,13	2,48	RNA01C7	Teresina
50947643	ATS	CR		6511	02/11/2023 11:14	02/11/2023 11:29	CONSUMIDOR	CONDUTOR PARTIDO	0,01	1	0,1	0,08	0,07	0,25	ATS01C2	Altos
50947645	SRO	CR		6513	02/11/2023 11:14	02/11/2023 17:42	CONSUMIDOR	FALHA DE CONEXÃO	0,27	1	3,87	2,38	0,22	6,47	SRO09F2	São Raimundo Nonato
50947623	CRT	CH	1412523	6491	02/11/2023 11:15	02/11/2023 16:04	CHAVE FUSÍVEL	CAUSA NÃO IDENTIFICADA	2891,11	602	4,33	0,48	0	4,82	CRT01C2	Corrente
50947735	RNA	CH	1049304	6603	02/11/2023 11:15	02/11/2023 14:06	CHAVE FUSÍVEL	RAMAL TRANÇADO	354,9	125	0,02	0,32	2,52	2,85	RNA01C7	Teresina
50947714	IGA	TF	1046334	6582	02/11/2023 11:38	02/11/2023 16:41	INSTALAÇÃO TRANSFORMADORA COMPANHIA	ARVORE NA REDE	342,74	68	2,88	1,1	1,07	5,05	IGA01Z2	Teresina
50950176	SRO	CH	1283920	9044	02/11/2023 11:41	02/11/2023 21:38	CHAVE FUSÍVEL	CAUSA NÃO IDENTIFICADA	924,68	93	8,88	1,07	0	9,95	SRO01C2	São Raimundo Nonato
50947729	CRT	CR		6597	02/11/2023 11:42	04/11/2023 10:17	CONSUMIDOR	FALHA DE CONEXÃO	1,94	1	45,37	0,55	0,67	46,58	CRT01C3	Corrente
50947746	TSA	CR		6614	02/11/2023 11:46	02/11/2023 17:00	CONSUMIDOR	RAMAL PARTIDO	0,22	1	3,28	1,27	0,68	5,23	TSA01Y1	Teresina
50947761	JCK	CR		6629	02/11/2023 11:54	02/11/2023 15:08	CONSUMIDOR	FALHA DE CONEXÃO	0,13	1	2,82	0,23	0,18	3,23	JCK01X8	Teresina
50948349	BOL	CH	1265287	7217	02/11/2023 11:56	02/11/2023 18:54	CHAVE FUSÍVEL	ARVORE NA REDE	1272,66	183	5,22	1,48	0,27	6,97	BOL01C2	Alvorada do Gurguéia
50947793	CRT	CR		6661	02/11/2023 12:05	03/11/2023 08:45	CONSUMIDOR	FALHA DE CONEXÃO	0,86	1	19,37	0,97	0,33	20,67	CRT01C1	Corrente
50947806	SAT	CR		6674	02/11/2023 12:08	02/11/2023 15:40	CONSUMIDOR	FALHA DE CONEXÃO	0,15	1	3	0,35	0,18	3,53	SAT01L5	Teresina
50947857	FAT	CH	1431000	6725	02/11/2023 12:16	02/11/2023 19:16	RELIGADOR	CONDUTOR PARTIDO	7301,23	1730	6,87	0,1	0,03	7	FAT01C1	Fartura do Piauí
50947862	SRO	CR		6730	02/11/2023 12:26	02/11/2023 14:13	CONSUMIDOR	FALHA DE CONEXÃO	0,07	1	0,43	1,02	0,33	1,78	SRO09F3	Dirceu Arcoverde
50947878	GBS	CH	1372471	6746	02/11/2023 12:31	02/11/2023 20:53	CHAVE FUSÍVEL	ARVORE NA REDE	535,32	64	7,6	0,6	0,17	8,37	GBS09F9	Gilbués
50948939	BTV	CR		7807	02/11/2023 12:42	02/11/2023 17:45	CONSUMIDOR	CAUSA NÃO IDENTIFICADA	0,21	1	4,92	0,08	0,05	5,05	BTV01C1	Campo Grande do Piauí
50948252	SRO	CH	1416933	7120	02/11/2023 12:50	02/11/2023 20:50	CHAVE FUSÍVEL	CAUSA NÃO IDENTIFICADA	2750,38	344	6,17	0,42	1,42	8	SRO09L1	Coronel José Dias
50951131	CRT	TF	1267944	9999	02/11/2023 12:51	03/11/2023 11:43	INSTALAÇÃO TRANSFORMADORA COMPANHIA	ARVORE NA REDE	1348,99	59	19,42	0,5	2,95	22,87	CRT01C2	Corrente
51076944	SMO	CR		135419	02/11/2023 12:53	02/11/2023 15:26	CONSUMIDOR	FALHA DE CONEXÃO	0,11	1	0,05	0,1	2,4	2,55	SMO01C2	Simões
50947985	GBS	CR		6853	02/11/2023 13:09	02/11/2023 18:10	CONSUMIDOR	FALHA DE CONEXÃO	0,21	1	4,7	0,12	0,2	5,02	GBS01C1	Gilbués

RELATÓRIO DE INTERRUÇÃO EM SITUAÇÃO DE EMERGÊNCIA ISE 10.2023



50948032	CBT	CH	1428423	6900	02/11/2023 13:09	02/11/2023 15:29	CHAVE FUSÍVEL	OBJETO NA REDE	261,08	112	1,45	0,62	0,27	2,33	CBT01C2	Pajeú do Piauí
50948027	SPM	CR		6895	02/11/2023 13:28	02/11/2023 14:52	CONSUMIDOR	RAMAL TRANÇADO	0,06	1	0,58	0,13	0,68	1,4	SPM01C4	Floresta do Piauí
50948028	MQP	CR		6896	02/11/2023 13:29	02/11/2023 15:54	CONSUMIDOR	FALHA DE CONEXÃO	0,1	1	1,85	0,35	0,22	2,42	MQP01N7	Teresina
50948999	CRI	TF	1264426	7867	02/11/2023 13:34	02/11/2023 20:29	INSTALAÇÃO TRANSFORMADORA COMPANHIA	REDE TRANÇADA	1763,47	255	4,68	2,17	0,07	6,92	CRI01N1	Santa Luz
50948065	GBS	CR		6933	02/11/2023 13:36	03/11/2023 19:44	CONSUMIDOR	FALHA DE CONEXÃO	1,26	1	29,03	1,07	0,03	30,13	GBS09F7	Monte Alegre do Piauí
50948061	CMT	CR		6929	02/11/2023 13:37	02/11/2023 17:00	CONSUMIDOR	RAMAL PARTIDO	0,14	1	3,07	0,1	0,22	3,38	CMT01C4	Avelino Lopes
50948079	GPE	CR		6947	02/11/2023 13:41	02/11/2023 15:34	CONSUMIDOR	RAMAL PARTIDO	0,08	1	1,32	0,4	0,17	1,88	GPE01C1	Marcos Parente
50948105	RGN	CR		6973	02/11/2023 13:54	02/11/2023 14:09	CONSUMIDOR	FALHA DE CONEXÃO	0,01	1	0,05	0,1	0,1	0,25	RGN01C2	Regeneração
50948257	NZR	CH	1389321	7125	02/11/2023 14:13	02/11/2023 17:23	CHAVE FUSÍVEL	ARVORE NA REDE	3379,03	1068	1,07	2,1	0	3,17	NZR01C1	Nazaré do Piauí
51095687	BGR	CR		154161	02/11/2023 14:19	02/11/2023 14:37	CONSUMIDOR	FALHA DE CONEXÃO	0,01	1	0,1	0,1	0,1	0,3	BGR01C1	Baixa Grande do Ribeiro
50949671	MAD	CH	1360136	8539	02/11/2023 14:20	02/11/2023 23:31	CHAVE FUSÍVEL	CAUSA NÃO IDENTIFICADA	1375,04	150	5,7	2,07	1,42	9,18	MAD01C1	Simões
51209180	MAD	CR		162869	02/11/2023 14:20	02/11/2023 23:31	CONSUMIDOR	CAUSA NÃO IDENTIFICADA	0,38	1	5,7	2,07	1,42	9,18	MAD01C1	Simões
50948371	AME	CH	1055765	7239	02/11/2023 14:25	02/11/2023 19:53	CHAVE FUSÍVEL	CONDUTOR PARTIDO	1640,87	301	0,03	1,05	4,38	5,47	AME01N2	Amarante
50948258	DML	TF	1069847	7126	02/11/2023 14:37	03/11/2023 10:44	INSTALAÇÃO TRANSFORMADORA COMPANHIA	CONDUTOR PARTIDO	100,58	5	17,85	0,53	1,73	20,12	DML01W1	Teresina
50949210	RPI	TF	1328380	8078	02/11/2023 14:43	03/11/2023 11:08	INSTALAÇÃO TRANSFORMADORA COMPANHIA	ARVORE NA REDE	102,02	5	18,1	1,72	0,6	20,42	RPI01C1	São Francisco do Piauí
50948324	BOJ	CH	1264359	7192	02/11/2023 14:46	02/11/2023 18:15	CHAVE FUSÍVEL	OBJETO NA REDE	483,8	139	1,83	1,65	0	3,48	BOJ01C2	Santa Luz
50948297	SRO	CR		7165	02/11/2023 14:51	02/11/2023 15:06	CONSUMIDOR	FALHA DE CONEXÃO	0,01	1	0,05	0,1	0,1	0,25	SRO01C1	São Raimundo Nonato
50948308	PAL	CR		7176	02/11/2023 14:58	03/11/2023 07:41	CONSUMIDOR	CONDUTOR PARTIDO	0,7	1	16,15	0,17	0,4	16,72	PAL01C2	Paulistana
51210538	AME	CR		162350	02/11/2023 14:59	02/11/2023 15:14	CONSUMIDOR	CONDUTOR PARTIDO	0,01	1	0,08	0,1	0,07	0,25	AME01N2	Amarante
51210539	AME	CR		161884	02/11/2023 14:59	02/11/2023 15:14	CONSUMIDOR	CONDUTOR PARTIDO	0,01	1	0,08	0,1	0,07	0,25	AME01N2	Amarante
51210536	AME	CR		161883	02/11/2023 15:05	02/11/2023 15:20	CONSUMIDOR	CONDUTOR PARTIDO	0,01	1	0,08	0,1	0,07	0,25	AME01N2	Amarante
51210537	AME	CR		162351	02/11/2023 15:05	02/11/2023 15:20	CONSUMIDOR	CONDUTOR PARTIDO	0,01	1	0,08	0,1	0,07	0,25	AME01N2	Amarante
50948338	RGN	CR		7206	02/11/2023 15:07	02/11/2023 15:22	CONSUMIDOR	FALHA DE CONEXÃO	0,01	1	0,05	0,1	0,1	0,25	RGN01C1	Regeneração
50948357	CBT	CH	1330136	7225	02/11/2023 15:13	02/11/2023 16:45	CHAVE FUSÍVEL	OBJETO NA REDE	99,67	65	0,27	0,93	0,33	1,53	CBT09W2	Canto do Buriti
50948541	RDG	CH	1270904	7409	02/11/2023 15:24	02/11/2023 18:19	CHAVE FUSÍVEL	ARVORE NA REDE	718,02	247	1,47	1,45	0	2,92	RDG09M1	Monte Alegre do Piauí
50948417	RGE	TF	1417164	7285	02/11/2023 15:25	02/11/2023 16:51	INSTALAÇÃO TRANSFORMADORA COMPANHIA	ARVORE NA REDE	70,06	49	0,13	1,27	0,03	1,43	RGE01N3	Itaueira
50948642	BGR	TF	1315520	7510	02/11/2023 15:25	03/11/2023 06:48	INSTALAÇÃO TRANSFORMADORA COMPANHIA	CONDUTOR PARTIDO	492,23	32	0,97	14,42	0	15,38	BGR01C1	Baixa Grande do Ribeiro
50949036	BGR	AL	1373418	7904	02/11/2023 15:25	03/11/2023 06:52	DISJUNTOR	CONDUTOR PARTIDO	4866,83	907	7,5	6,08	1,87	15,45	BGR01C1	Baixa Grande do Ribeiro
50948449	SMO	AL	1310163	7317	02/11/2023 15:26	02/11/2023 18:49	DISJUNTOR	ARVORE NA REDE	16326,05	5593	1,2	0,87	1,32	3,38	SMO01C2	Simões
51227198	BGR	CR		119570	02/11/2023 15:26	03/11/2023 05:55	CONSUMIDOR	FALHA DE CONEXÃO	0,6	1	0,05	0,1	14,33	14,48	BGR01C2	Baixa Grande do Ribeiro
50948419	SPM	CR		7287	02/11/2023 15:28	02/11/2023 15:43	CONSUMIDOR	FALHA DE CONEXÃO	0,01	1	0,05	0,1	0,1	0,25	SPM01C2	Simplicio Mendes
50948640	SRO	CH	1284506	7508	02/11/2023 15:28	03/11/2023 15:52	CHAVE FUSÍVEL	CONDUTOR PARTIDO	121,96	5	22,17	2,2	0,03	24,4	SRO01C2	São Raimundo Nonato
50948532	SRO	CH	1276902	7400	02/11/2023 15:29	02/11/2023 21:41	CHAVE FUSÍVEL	CAUSA NÃO IDENTIFICADA	1788,19	289	5,55	0,53	0,12	6,2	SRO09L1	Coronel José Dias
50948468	MCU	CR		7336	02/11/2023 15:41	02/11/2023 17:57	CONSUMIDOR	FALHA DE CONEXÃO	0,09	1	0,78	0,7	0,78	2,27	MCU01V3	Teresina
50948469	CPM	CR		7337	02/11/2023 15:41	02/11/2023 17:30	CONSUMIDOR	RAMAL TRANÇADO	0,08	1	0,78	0,25	0,78	1,82	CPM01C1	Campo Maior
50948586	SRO	CH	1278874	7454	02/11/2023 15:44	02/11/2023 23:04	CHAVE FUSÍVEL	CAUSA NÃO IDENTIFICADA	329,75	45	6,67	0,45	0,22	7,33	SRO09F2	São Raimundo Nonato
50948698	MAD	CH	1359155	7566	02/11/2023 15:46	02/11/2023 17:22	CHAVE FUSÍVEL	OBJETO NA REDE	55,69	35	0,78	0,8	0,02	1,6	MAD01C2	Alegrete do Piauí
50948492	PTY	CR		7360	02/11/2023 15:47	03/11/2023 09:19	CONSUMIDOR	FALHA DE CONEXÃO	0,73	1	16,57	0,55	0,42	17,53	PTY01P9	Teresina
50949738	CPM	CH	1260897	8606	02/11/2023 15:48	02/11/2023 19:00	CHAVE FUSÍVEL	ARVORE NA REDE	83,11	26	0,03	1,17	2	3,2	CPM01C2	Campo Maior
50948762	RGE	CH	1356249	7630	02/11/2023 15:50	02/11/2023 17:00	CHAVE FUSÍVEL	CAUSA NÃO IDENTIFICADA	9,28	8	0,98	0,1	0,08	1,17	RGE01N3	Itaueira
50948515	JCK	CR		7383	02/11/2023 15:52	02/11/2023 16:54	CONSUMIDOR	FALHA DE CONEXÃO	0,04	1	0,25	0,47	0,32	1,03	JCK01X5	Teresina
50948536	UNO	CH	1056817	7404	02/11/2023 15:52	02/11/2023 17:28	CHAVE FUSÍVEL	ARVORE NA REDE	216	135	0,02	1,13	0,45	1,6	UNO01C3	União
50948527	PAL	CH	1406807	7395	02/11/2023 15:53	02/11/2023 18:10	RELIGADOR	DEFEITO EM ISOLADOR	4459,1	2046	0,27	0,37	1,65	2,28	PAL01C1	Paulistana
50948518	FAT	CR		7386	02/11/2023 15:54	03/11/2023 11:48	CONSUMIDOR	FALHA DE CONEXÃO	0,83	1	18,42	1,38	0,1	19,9	FAT01C1	Dirceu Arcoverde
50948535	PTY	CH	1431621	7403	02/11/2023 15:56	02/11/2023 17:47	CHAVE FUSÍVEL	CAUSA NÃO IDENTIFICADA	1204,17	651	0,22	1,63	0	1,85	PTY01P5	Teresina

RELATÓRIO DE INTERRUÇÃO EM SITUAÇÃO DE EMERGÊNCIA ISE 10.2023



50948705	BOJ	CH	1398312	7573	02/11/2023 16:07	03/11/2023 09:49	CHAVE FUSÍVEL	FALHA DE CONEXÃO	3237,22	183	14,25	2,58	0,87	17,7	BOJ01C3	Currais
50949159	GBS	CH	1368809	8027	02/11/2023 16:09	03/11/2023 14:26	CHAVE FUSÍVEL	OBJETO NA REDE	356,3	16	21,03	1,25	0	22,28	GBS01C1	Gilbués
50948802	ABU	TF	1283703	7670	02/11/2023 16:12	02/11/2023 19:33	INSTALAÇÃO TRANSFORMADORA COMPANHIA	ARVORE NA REDE	1108,76	331	1,85	0,27	1,23	3,35	ABU01C2	Anísio de Abreu
50948788	CRT	CH	1267425	7656	02/11/2023 16:13	02/11/2023 18:45	CHAVE FUSÍVEL	OBJETO NA REDE	134,19	53	1,22	1,25	0,07	2,53	CRT01C1	Corrente
50948628	VAL	CR		7496	02/11/2023 16:15	02/11/2023 18:54	CONSUMIDOR	RAMAL PARTIDO	0,11	1	2,02	0,52	0,12	2,65	VAL01C3	Valença do Piauí
50948647	RGE	CH	1389791	7515	02/11/2023 16:17	02/11/2023 17:21	CHAVE FUSÍVEL	FALHA DE CONEXÃO	1091,96	1028	0,72	0,35	0	1,07	RGE01N3	Itaueira
50949156	BOL	CH	1265156	8024	02/11/2023 16:17	02/11/2023 20:10	CHAVE FUSÍVEL	OBJETO NA REDE	2128,9	549	2,35	1,53	0	3,88	BOL01C1	Alvorada do Gurguéia
51210528	BGR	CR		162355	02/11/2023 16:17	03/11/2023 06:48	CONSUMIDOR	CONDUTOR PARTIDO	0,6	1	0,1	14,42	0	14,52	BGR01C1	Baixa Grande do Ribeiro
51210529	BGR	CR		161879	02/11/2023 16:17	03/11/2023 06:48	CONSUMIDOR	CONDUTOR PARTIDO	0,6	1	0,1	14,42	0	14,52	BGR01C1	Baixa Grande do Ribeiro
51210452	RGE	CR		162391	02/11/2023 16:18	02/11/2023 18:06	CONSUMIDOR	CAUSA NÃO IDENTIFICADA	0,08	1	0,05	0,1	1,65	1,8	RGE01N3	Itaueira
50948651	VAL	CR		7519	02/11/2023 16:19	03/11/2023 10:06	CONSUMIDOR	FALHA DE CONEXÃO	0,74	1	16,52	0,45	0,82	17,78	VAL01C3	Valença do Piauí
50948699	TBC	CH	1049749	7567	02/11/2023 16:23	02/11/2023 18:30	CHAVE FUSÍVEL	ARVORE NA REDE	29,58	14	0,48	1,63	0	2,12	TBC01K1	Teresina
50948812	SRO	CH	1279711	7680	02/11/2023 16:25	02/11/2023 19:31	CHAVE FUSÍVEL	CAUSA NÃO IDENTIFICADA	1006,98	326	1,58	1,52	0	3,1	SRO09F2	São Raimundo Nonato
51210458	RGE	CR		161844	02/11/2023 16:25	02/11/2023 18:06	CONSUMIDOR	CAUSA NÃO IDENTIFICADA	0,07	1	0,05	0,1	1,53	1,68	RGE01N3	Itaueira
50948692	CRT	CR		7560	02/11/2023 16:28	03/11/2023 09:34	CONSUMIDOR	FALHA DE CONEXÃO	0,71	1	16,28	0,35	0,47	17,1	CRT01C2	Corrente
50949407	SPM	CR		8275	02/11/2023 16:30	02/11/2023 19:49	CONSUMIDOR	FALHA DE CONEXÃO	0,14	1	1,88	1,43	0	3,32	SPM01C2	Simplicio Mendes
50949004	TBC	TF	1049562	7872	02/11/2023 16:31	02/11/2023 19:32	INSTALAÇÃO TRANSFORMADORA COMPANHIA	ARVORE NA REDE	201,26	67	1,98	0,38	0,65	3,02	TBC01K1	Teresina
50948844	ABU	CH	1262725	7712	02/11/2023 16:33	02/11/2023 23:22	CHAVE FUSÍVEL	ARVORE NA REDE	653,28	96	3,98	2,02	0,82	6,82	ABU01C2	Jurema
50948711	SRO	CR		7579	02/11/2023 16:34	02/11/2023 18:03	CONSUMIDOR	FALHA DE CONEXÃO	0,06	1	0,77	0,3	0,42	1,48	SRO09L1	São Raimundo Nonato
50950061	ABU	CH	1263412	8929	02/11/2023 16:34	02/11/2023 20:18	CHAVE FUSÍVEL	CAUSA NÃO IDENTIFICADA	2089,7	562	3,45	0,28	0	3,73	ABU01C1	Anísio de Abreu
50950180	SRO	CH	1283649	9048	02/11/2023 16:34	02/11/2023 22:24	CHAVE FUSÍVEL	CAUSA NÃO IDENTIFICADA	1566,93	269	5,07	0,35	0,42	5,83	SRO01C2	Bonfim do Piauí
50948874	EMT	CH	1268496	7742	02/11/2023 16:35	02/11/2023 23:10	CHAVE FUSÍVEL	ARVORE NA REDE	1779,79	271	0,78	5,8	0	6,58	EMT01C1	Manoel Emídio
51210247	SRO	CR		162469	02/11/2023 16:36	02/11/2023 22:24	CONSUMIDOR	CAUSA NÃO IDENTIFICADA	0,24	1	5,03	0,35	0,42	5,8	SRO01C2	Bonfim do Piauí
51210248	SRO	CR		161744	02/11/2023 16:36	02/11/2023 22:24	CONSUMIDOR	CAUSA NÃO IDENTIFICADA	0,24	1	5,03	0,35	0,42	5,8	SRO01C2	Bonfim do Piauí
50948756	ATS	CR		7624	02/11/2023 16:38	03/11/2023 10:07	CONSUMIDOR	RAMAL PARTIDO	0,73	1	16,45	0,63	0,4	17,48	ATS01C3	Coivaras
51210238	SRO	CR		161740	02/11/2023 16:38	02/11/2023 22:24	CONSUMIDOR	CAUSA NÃO IDENTIFICADA	0,24	1	5	0,35	0,42	5,77	SRO01C2	Bonfim do Piauí
51210239	SRO	CR		162473	02/11/2023 16:38	02/11/2023 22:24	CONSUMIDOR	CAUSA NÃO IDENTIFICADA	0,24	1	5	0,35	0,42	5,77	SRO01C2	Bonfim do Piauí
50950308	RPI	CH	1328427	9176	02/11/2023 16:40	03/11/2023 06:53	CHAVE FUSÍVEL	CAUSA NÃO IDENTIFICADA	2159,33	152	5,9	3,72	4,6	14,22	RPI01C1	São José do Peixe
50950558	SRO	CH	1279179	9426	02/11/2023 16:41	02/11/2023 23:46	CHAVE FUSÍVEL	CAUSA NÃO IDENTIFICADA	996,71	141	6,38	0,7	0	7,08	SRO09F2	São Lourenço do Piauí
50948800	CPM	CR		7668	02/11/2023 16:42	03/11/2023 10:16	CONSUMIDOR	RAMAL PARTIDO	0,73	1	15,07	2,12	0,38	17,57	CPM01C1	Campo Maior
50948890	JUN	TF	1289937	7758	02/11/2023 16:42	02/11/2023 18:18	INSTALAÇÃO TRANSFORMADORA COMPANHIA	FALHA DE CONEXÃO	759,75	479	0,27	0,78	0,55	1,6	JUN01M1	Itainópolis
51210242	SRO	CR		162471	02/11/2023 16:43	02/11/2023 22:24	CONSUMIDOR	CAUSA NÃO IDENTIFICADA	0,24	1	4,92	0,35	0,42	5,68	SRO01C2	Bonfim do Piauí
51210243	SRO	CR		161742	02/11/2023 16:43	02/11/2023 22:24	CONSUMIDOR	CAUSA NÃO IDENTIFICADA	0,24	1	4,92	0,35	0,42	5,68	SRO01C2	Bonfim do Piauí
50948903	SAT	TF	1373623	7771	02/11/2023 16:44	02/11/2023 22:51	INSTALAÇÃO TRANSFORMADORA COMPANHIA	CAUSA NÃO IDENTIFICADA	213,8	35	3,82	0,55	1,75	6,12	SAT01L6	Teresina
51077875	RPI	CR		136350	02/11/2023 16:46	02/11/2023 16:59	CONSUMIDOR	FALHA DE CONEXÃO	0,01	1	0,05	0,1	0,07	0,22	RPI01C1	São José do Peixe
51210226	SRO	CR		162474	02/11/2023 16:46	02/11/2023 22:24	CONSUMIDOR	CAUSA NÃO IDENTIFICADA	0,23	1	4,87	0,35	0,42	5,63	SRO01C2	Bonfim do Piauí
51210237	SRO	CR		161739	02/11/2023 16:46	02/11/2023 22:24	CONSUMIDOR	CAUSA NÃO IDENTIFICADA	0,23	1	4,87	0,35	0,42	5,63	SRO01C2	Bonfim do Piauí
51210520	TBC	CR		162359	02/11/2023 16:46	02/11/2023 19:32	CONSUMIDOR	ARVORE NA REDE	0,11	1	1,73	0,38	0,65	2,77	TBC01K1	Teresina
51210521	TBC	CR		161875	02/11/2023 16:46	02/11/2023 19:32	CONSUMIDOR	ARVORE NA REDE	0,11	1	1,73	0,38	0,65	2,77	TBC01K1	Teresina
50948847	MAD	CH	1318025	7715	02/11/2023 16:47	02/11/2023 20:30	CHAVE FUSÍVEL	OBJETO NA REDE	297	80	2,23	1,47	0,02	3,72	MAD01C4	São Julião
50949112	JUN	CH	1412358	7980	02/11/2023 16:47	02/11/2023 18:12	CHAVE FUSÍVEL	OBJETO NA REDE	44,85	32	0,97	0,43	0,02	1,42	JUN01M1	Itainópolis
50949618	JUN	CR		8486	02/11/2023 16:47	02/11/2023 19:39	CONSUMIDOR	FALHA DE CONEXÃO	0,12	1	2,52	0,2	0,15	2,87	JUN01M1	Itainópolis
50948835	NZR	TF	1328439	7703	02/11/2023 16:49	02/11/2023 18:12	INSTALAÇÃO TRANSFORMADORA COMPANHIA	ARVORE NA REDE	125,83	91	0,22	0,87	0,3	1,38	NZR01C2	São José do Peixe
50949234	JUN	CH	1368736	8102	02/11/2023 16:50	02/11/2023 18:23	CHAVE FUSÍVEL	OBJETO NA REDE	53,79	35	0,1	0,1	1,35	1,55	JUN01M1	Itainópolis
50949418	VAL	CH	1300768	8286	02/11/2023 16:50	02/11/2023 19:57	CHAVE FUSÍVEL	ARVORE NA REDE	920,15	296	1,4	1,7	0,02	3,12	VAL01C3	Valença do Piauí

RELATÓRIO DE INTERRUÇÃO EM SITUAÇÃO DE EMERGÊNCIA ISE 10.2023



50948907	ATS	CH	1378377	7775	02/11/2023 16:51	02/11/2023 20:33	CHAVE FUSÍVEL	ARVORE NA REDE	547,15	148	0,35	0,22	3,13	3,7	ATS01C2	Altos
50949551	EMT	CH	1440238	8419	02/11/2023 16:54	03/11/2023 10:58	CHAVE FUSÍVEL	ARVORE NA REDE	1643,54	91	16,7	1,1	0,27	18,07	EMT01C2	Manoel Emídio
50949303	VAL	CH	1424425	8171	02/11/2023 16:58	02/11/2023 21:25	CHAVE FUSÍVEL	CONDUTOR PARTIDO	199,55	45	2,97	0,08	1,4	4,45	VAL01C3	Valença do Piauí
51210532	PTY	CR		161881	02/11/2023 17:02	02/11/2023 17:17	CONSUMIDOR	CAUSA NÃO IDENTIFICADA	0,01	1	0,1	0,08	0,07	0,25	PTY01P5	Teresina
51210533	PTY	CR		162353	02/11/2023 17:02	02/11/2023 17:17	CONSUMIDOR	CAUSA NÃO IDENTIFICADA	0,01	1	0,1	0,08	0,07	0,25	PTY01P5	Teresina
50949402	CPM	CH	1261824	8270	02/11/2023 17:04	02/11/2023 18:59	CHAVE FUSÍVEL	RAMAL TRANÇADO	348,46	183	0,02	0,42	1,48	1,92	CPM01C4	Campo Maior
50949113	GPE	TF	1323002	7981	02/11/2023 17:07	02/11/2023 19:22	INSTALAÇÃO TRANSFORMADORA COMPANHIA	REDE TRANÇADA	324,92	145	0,9	0,72	0,63	2,25	GPE01C3	Guadalupe
50949288	CPM	TF	1261388	8156	02/11/2023 17:09	02/11/2023 19:00	INSTALAÇÃO TRANSFORMADORA COMPANHIA	ARVORE NA REDE	27,66	15	0,02	0,5	1,33	1,85	CPM01C4	Campo Maior
51210516	TBC	CR		162361	02/11/2023 17:12	02/11/2023 19:32	CONSUMIDOR	ARVORE NA REDE	0,1	1	1,3	0,38	0,65	2,33	TBC01K1	Teresina
51210517	TBC	CR		161873	02/11/2023 17:12	02/11/2023 19:32	CONSUMIDOR	ARVORE NA REDE	0,1	1	1,3	0,38	0,65	2,33	TBC01K1	Teresina
51210534	PTY	CR		161882	02/11/2023 17:13	02/11/2023 17:28	CONSUMIDOR	CAUSA NÃO IDENTIFICADA	0,01	1	0,08	0,1	0,07	0,25	PTY01P5	Teresina
51210535	PTY	CR		162352	02/11/2023 17:13	02/11/2023 17:28	CONSUMIDOR	CAUSA NÃO IDENTIFICADA	0,01	1	0,08	0,1	0,07	0,25	PTY01P5	Teresina
50949297	SAT	TF	1048016	8165	02/11/2023 17:15	02/11/2023 22:25	INSTALAÇÃO TRANSFORMADORA COMPANHIA	ARVORE NA REDE	201,33	39	3,27	1,82	0,08	5,17	SAT01L7	Teresina
51210245	SRO	CR		161743	02/11/2023 17:16	02/11/2023 22:24	CONSUMIDOR	CAUSA NÃO IDENTIFICADA	0,21	1	4,37	0,35	0,42	5,13	SRO01C2	Bonfim do Piauí
51210246	SRO	CR		162470	02/11/2023 17:16	02/11/2023 22:24	CONSUMIDOR	CAUSA NÃO IDENTIFICADA	0,21	1	4,37	0,35	0,42	5,13	SRO01C2	Bonfim do Piauí
50949202	JUN	CH	1368738	8070	02/11/2023 17:18	02/11/2023 18:53	CHAVE FUSÍVEL	OBJETO NA REDE	184,28	117	1,25	0,15	0,18	1,58	JUN01M1	Itainópolis
50950207	MQP	CR		9075	02/11/2023 17:21	03/11/2023 02:26	CONSUMIDOR	FALHA DE CONEXÃO	0,38	1	8,5	0,32	0,27	9,08	MQP01N7	Teresina
50949707	CPM	TF	1262634	8575	02/11/2023 17:22	05/11/2023 14:17	INSTALAÇÃO TRANSFORMADORA COMPANHIA	ARVORE NA REDE	620,14	9	16,02	0,52	52,38	68,92	CPM09F2	Nossa Senhora de Nazaré
50949093	TBC	CH	1426715	7961	02/11/2023 17:23	03/11/2023 16:07	RELIGADOR	ARVORE NA REDE	5239,92	751	22,25	0,45	0,03	22,73	TBC01K1	Altos
50949078	JUN	CH	1289704	7946	02/11/2023 17:25	03/11/2023 11:54	CHAVE FUSÍVEL	OBJETO NA REDE	517,28	28	14,25	4,23	0	18,48	JUN01M1	Vera Mendes
50949766	SRO	TF	1283931	8634	02/11/2023 17:27	03/11/2023 11:31	INSTALAÇÃO TRANSFORMADORA COMPANHIA	CAUSA NÃO IDENTIFICADA	342,96	19	17,15	0,83	0,08	18,07	SRO01C2	São Raimundo Nonato
50949315	ATS	CH	1389474	8183	02/11/2023 17:30	02/11/2023 22:00	CHAVE FUSÍVEL	CAUSA NÃO IDENTIFICADA	1685,94	375	0,1	0,1	4,3	4,5	ATS01C3	Altos
50949597	PTY	CH	1047149	8465	02/11/2023 17:32	02/11/2023 18:42	CHAVE FUSÍVEL	CAUSA NÃO IDENTIFICADA	289,39	249	0,47	0,25	0,45	1,17	PTY01P2	Teresina
50949925	PAL	CH	1304249	8793	02/11/2023 17:32	02/11/2023 22:49	CHAVE FUSÍVEL	CAUSA NÃO IDENTIFICADA	1700,97	322	3,28	2	0	5,28	PAL01C1	Acauã
50949155	MAD	TF	1297701	8023	02/11/2023 17:33	02/11/2023 19:14	INSTALAÇÃO TRANSFORMADORA COMPANHIA	OBJETO NA REDE	977,97	586	0,08	1,6	0	1,68	MAD01C6	Alagoinha do Piauí
51210443	RGE	CR		161836	02/11/2023 17:33	02/11/2023 18:06	CONSUMIDOR	CAUSA NÃO IDENTIFICADA	0,02	1	0,05	0,1	0,4	0,55	RGE01N3	Itaueira
51210512	TBC	CR		162363	02/11/2023 17:33	02/11/2023 19:32	CONSUMIDOR	ARVORE NA REDE	0,08	1	0,95	0,38	0,65	1,98	TBC01K1	Teresina
51210513	TBC	CR		161871	02/11/2023 17:33	02/11/2023 19:32	CONSUMIDOR	ARVORE NA REDE	0,08	1	0,95	0,38	0,65	1,98	TBC01K1	Teresina
50949200	PTY	TF	1047096	8068	02/11/2023 17:34	02/11/2023 20:08	INSTALAÇÃO TRANSFORMADORA COMPANHIA	FALHA DE CONEXÃO	486,82	190	0,1	0,1	2,37	2,57	PTY01P1	Teresina
50949211	IGA	CH	1047350	8079	02/11/2023 17:35	02/11/2023 19:04	CHAVE FUSÍVEL	ARVORE NA REDE	416,17	283	0,38	0,82	0,28	1,48	IGA01Z5	Teresina
50949260	ATS	TF	1418201	8128	02/11/2023 17:36	02/11/2023 19:30	INSTALAÇÃO TRANSFORMADORA COMPANHIA	ARVORE NA REDE	198,92	105	0,02	0,88	1	1,9	ATS01C2	Altos
51103357	RGE	CR		158155	02/11/2023 17:36	03/11/2023 09:55	CONSUMIDOR	ARVORE NA REDE	0,68	1	0,05	0,1	16,17	16,32	RGE01N3	Itaueira
50949205	PTY	TF	1050741	8073	02/11/2023 17:37	02/11/2023 19:12	INSTALAÇÃO TRANSFORMADORA COMPANHIA	CAUSA NÃO IDENTIFICADA	209,22	133	0,48	0,43	0,67	1,58	PTY01P9	Teresina
50949259	CPM	TF	1261911	8127	02/11/2023 17:37	02/11/2023 17:55	INSTALAÇÃO TRANSFORMADORA COMPANHIA	ARVORE NA REDE	2,05	7	0,1	0,1	0,1	0,3	CPM01C4	Campo Maior
50949528	SPM	CH	1334616	8396	02/11/2023 17:37	02/11/2023 20:48	CHAVE FUSÍVEL	OBJETO NA REDE	108,21	34	2,67	0,42	0,1	3,18	SPM01C3	Simplicio Mendes
50949627	MBA	CH	1419727	8495	02/11/2023 17:37	03/11/2023 00:48	CHAVE FUSÍVEL	ARVORE NA REDE	5140,48	716	4,07	0,72	2,4	7,18	MBA01C3	Teresina
50949812	RGE	TF	1356251	8680	02/11/2023 17:37	03/11/2023 11:55	INSTALAÇÃO TRANSFORMADORA COMPANHIA	CAUSA NÃO IDENTIFICADA	54,89	3	18	0,12	0,18	18,3	RGE01N3	Itaueira
51210518	TBC	CR		161874	02/11/2023 17:37	02/11/2023 19:32	CONSUMIDOR	ARVORE NA REDE	0,08	1	0,88	0,38	0,65	1,92	TBC01K1	Teresina
51210519	TBC	CR		162360	02/11/2023 17:37	02/11/2023 19:32	CONSUMIDOR	ARVORE NA REDE	0,08	1	0,88	0,38	0,65	1,92	TBC01K1	Teresina
51210522	TBC	CR		162358	02/11/2023 17:37	02/11/2023 19:32	CONSUMIDOR	ARVORE NA REDE	0,08	1	0,88	0,38	0,65	1,92	TBC01K1	Teresina
51210523	TBC	CR		161876	02/11/2023 17:37	02/11/2023 19:32	CONSUMIDOR	ARVORE NA REDE	0,08	1	0,88	0,38	0,65	1,92	TBC01K1	Teresina
50949310	MAD	CH	1318840	8178	02/11/2023 17:38	02/11/2023 22:24	CHAVE FUSÍVEL	OBJETO NA REDE	181,06	38	2,85	1,88	0,03	4,77	MAD01C5	Fronteiras
50949222	GPE	TF	1331147	8090	02/11/2023 17:39	02/11/2023 19:16	INSTALAÇÃO TRANSFORMADORA COMPANHIA	CAUSA NÃO IDENTIFICADA	455,5	284	1,42	0,2	0	1,62	GPE01C1	Marcos Parente
50949388	ATS	TF	1064656	8256	02/11/2023 17:39	02/11/2023 23:27	INSTALAÇÃO TRANSFORMADORA COMPANHIA	ARVORE NA REDE	428,77	74	4,77	0,47	0,57	5,8	ATS01C2	Altos

RELATÓRIO DE INTERRUÇÃO EM SITUAÇÃO DE EMERGÊNCIA ISE 10.2023



50949285	MBA	CH	1404143	8153	02/11/2023 17:40	02/11/2023 20:00	CHAVE FUSÍVEL	ARVORE NA REDE	1636,6	704	0,03	0,8	1,5	2,33	MBA01C4	União
50949241	RNA	CR		8109	02/11/2023 17:41	03/11/2023 09:20	CONSUMIDOR	FALHA DE CONEXÃO	0,65	1	14,67	0,47	0,52	15,65	RNA01C4	Teresina
50949459	MBA	CH	1413282	8327	02/11/2023 17:42	03/11/2023 20:28	RELIGADOR	POSTE AVARIADO / ADERNADO	2596,64	392	24,35	1,07	1,35	26,77	MBA01C3	Teresina
50949231	PTY	CH	1046913	8099	02/11/2023 17:43	02/11/2023 21:06	CHAVE FUSÍVEL	CONDUTOR PARTIDO	307,45	91	1,48	0,27	1,63	3,38	PTY01P2	Teresina
50949619	MBA	CH	1055930	8487	02/11/2023 17:45	02/11/2023 23:11	CHAVE FUSÍVEL	ARVORE NA REDE	1750,39	323	4,07	1,03	0,33	5,43	MBA01C3	Teresina
50949270	JUN	CH	1290247	8138	02/11/2023 17:48	02/11/2023 20:05	CHAVE FUSÍVEL	OBJETO NA REDE	389,5	171	1,85	0,07	0,37	2,28	JUN01M1	Itainópolis
51210508	TBC	CR		162365	02/11/2023 17:48	02/11/2023 19:32	CONSUMIDOR	ARVORE NA REDE	0,07	1	0,7	0,38	0,65	1,73	TBC01K1	Teresina
51210509	TBC	CR		161869	02/11/2023 17:48	02/11/2023 19:32	CONSUMIDOR	ARVORE NA REDE	0,07	1	0,7	0,38	0,65	1,73	TBC01K1	Teresina
50949472	PTY	TF	1050877	8340	02/11/2023 17:50	02/11/2023 20:05	INSTALAÇÃO TRANSFORMADORA COMPANHIA	ARVORE NA REDE	201,93	90	0,05	1,73	0,47	2,25	PTY01P7	Teresina
50949375	MBA	CH	1056373	8243	02/11/2023 17:52	03/11/2023 13:00	CHAVE FUSÍVEL	ARVORE NA REDE	2814,31	447	3,53	1,03	14,57	19,13	MBA01C3	Teresina
50949473	MBA	CH	1055980	8341	02/11/2023 17:52	02/11/2023 21:10	CHAVE FUSÍVEL	CAUSA NÃO IDENTIFICADA	259,89	79	0,1	0,1	3,1	3,3	MBA01C3	Teresina
50950759	CBT	TF	1329936	9627	02/11/2023 17:52	03/11/2023 08:29	INSTALAÇÃO TRANSFORMADORA COMPANHIA	OBJETO NA REDE	146,09	10	14,2	0,42	0	14,62	CBT09W2	Canto do Buriti
50949351	GPE	TF	1322982	8219	02/11/2023 17:53	02/11/2023 20:08	INSTALAÇÃO TRANSFORMADORA COMPANHIA	REDE TRANÇADA	618,44	275	1,48	0,2	0,57	2,25	GPE01C3	Guadalupe
50949374	JAC	TF	1312806	8242	02/11/2023 17:53	02/11/2023 22:26	INSTALAÇÃO TRANSFORMADORA COMPANHIA	OBJETO NA REDE	309,31	68	2,88	1,63	0,03	4,55	JAC01C2	Campo Grande do Piauí
50949296	RNA	CH	1040084	8164	02/11/2023 17:54	02/11/2023 20:00	RELIGADOR	CONDUTOR PARTIDO	2181,18	1681	0,17	1,53	0,4	2,1	RNA01C4	Teresina
50949307	GPE	TF	1331206	8175	02/11/2023 17:54	03/11/2023 08:11	INSTALAÇÃO TRANSFORMADORA COMPANHIA	ARVORE NA REDE	671,2	47	14,05	0,17	0,07	14,28	GPE01C1	Marcos Parente
50949316	SAT	CR		8184	02/11/2023 17:54	03/11/2023 10:12	CONSUMIDOR	FALHA DE CONEXÃO	0,68	1	15,85	0,35	0,1	16,3	SAT01L9	Teresina
50949589	PTY	CH	1423769	8457	02/11/2023 17:54	02/11/2023 21:24	RELIGADOR	CAUSA NÃO IDENTIFICADA	1673,57	479	3,32	0,08	0,1	3,5	PTY01P5	Teresina
50949333	SPM	CH	1356732	8201	02/11/2023 17:56	02/11/2023 23:01	CHAVE FUSÍVEL	OBJETO NA REDE	889,1	175	4,6	0,48	0	5,08	SPM01C4	Campinas do Piauí
50949347	ATS	CR		8215	02/11/2023 17:56	03/11/2023 07:42	CONSUMIDOR	CONDUTOR PARTIDO	0,57	1	0,05	0,1	13,62	13,77	ATS01C2	Altos
50949602	BAS	CH	1225275	8470	02/11/2023 17:56	02/11/2023 20:06	CHAVE FUSÍVEL	CAUSA NÃO IDENTIFICADA	302,94	140	0,02	0,12	2,03	2,17	BAS01C2	Barras
50949626	MBA	TF	1056300	8494	02/11/2023 17:56	02/11/2023 21:46	INSTALAÇÃO TRANSFORMADORA COMPANHIA	CONDUTOR PARTIDO	540,34	141	2,22	1,62	0	3,83	MBA01C3	Teresina
51210524	TBC	CR		162357	02/11/2023 17:56	02/11/2023 19:32	CONSUMIDOR	ARVORE NA REDE	0,07	1	0,57	0,38	0,65	1,6	TBC01K1	Teresina
51210525	TBC	CR		161877	02/11/2023 17:56	02/11/2023 19:32	CONSUMIDOR	ARVORE NA REDE	0,07	1	0,57	0,38	0,65	1,6	TBC01K1	Teresina
50949352	JUN	CH	1404546	8220	02/11/2023 17:57	02/11/2023 19:18	CHAVE FUSÍVEL	OBJETO NA REDE	283,38	211	0,93	0,42	0	1,35	JUN01M1	Itainópolis
50949383	SAT	TF	1364886	8251	02/11/2023 18:01	02/11/2023 21:12	INSTALAÇÃO TRANSFORMADORA COMPANHIA	ARVORE NA REDE	260,94	82	2,92	0,25	0,02	3,18	SAT01L5	Teresina
50949513	RNA	CH	1049101	8381	02/11/2023 18:01	02/11/2023 19:20	CHAVE FUSÍVEL	CAUSA NÃO IDENTIFICADA	451,98	344	0,45	0,6	0,27	1,32	RNA01C6	Teresina
50950200	MAD	CH	1288814	9068	02/11/2023 18:02	03/11/2023 10:03	CHAVE FUSÍVEL	OBJETO NA REDE	80,04	5	14,9	1,12	0	16,02	MAD01C3	Alagoinha do Piauí
50949550	IGA	CH	1363203	8418	02/11/2023 18:03	02/11/2023 22:33	CHAVE FUSÍVEL	ARVORE NA REDE	399,04	89	3,37	0,63	0,5	4,5	IGA01Z3	Teresina
50949981	UNO	CH	1057111	8849	02/11/2023 18:03	02/11/2023 20:26	CHAVE FUSÍVEL	ARVORE NA REDE	145,33	61	0,08	1,27	1,03	2,38	UNO01C3	União
51210526	TBC	CR		161878	02/11/2023 18:04	02/11/2023 19:32	CONSUMIDOR	ARVORE NA REDE	0,06	1	0,43	0,38	0,65	1,47	TBC01K1	Teresina
51210527	TBC	CR		162356	02/11/2023 18:04	02/11/2023 19:32	CONSUMIDOR	ARVORE NA REDE	0,06	1	0,43	0,38	0,65	1,47	TBC01K1	Teresina
51210240	SRO	CR		161741	02/11/2023 18:05	02/11/2023 22:24	CONSUMIDOR	CAUSA NÃO IDENTIFICADA	0,18	1	3,55	0,35	0,42	4,32	SRO01C2	Bonfim do Piauí
51210241	SRO	CR		162472	02/11/2023 18:05	02/11/2023 22:24	CONSUMIDOR	CAUSA NÃO IDENTIFICADA	0,18	1	3,55	0,35	0,42	4,32	SRO01C2	Bonfim do Piauí
50949386	RGE	CH	1356418	8254	02/11/2023 18:06	02/11/2023 19:25	CHAVE FUSÍVEL	CAUSA NÃO IDENTIFICADA	1347,23	1035	0,87	0,15	0,3	1,32	RGE01N3	Itaueira
50949414	PTY	CR		8282	02/11/2023 18:06	03/11/2023 09:20	CONSUMIDOR	OBJETO NA REDE	0,63	1	14,88	0,22	0,13	15,23	PTY01P1	Teresina
50950335	SPM	TF	1357449	9203	02/11/2023 18:06	02/11/2023 21:46	INSTALAÇÃO TRANSFORMADORA COMPANHIA	OBJETO NA REDE	1144,54	313	2,7	0,63	0,33	3,67	SPM01C2	Simplicio Mendes
50949419	PTY	CR		8287	02/11/2023 18:07	03/11/2023 10:24	CONSUMIDOR	CONDUTOR PARTIDO	0,68	1	14,72	1,13	0,43	16,28	PTY01P3	Teresina
50950500	MBA	CH	1409340	9368	02/11/2023 18:07	02/11/2023 21:59	CHAVE FUSÍVEL	CAUSA NÃO IDENTIFICADA	1047,8	272	2,73	0,73	0,4	3,87	MBA01C3	Teresina
51210438	RGE	CR		161834	02/11/2023 18:07	02/11/2023 19:25	CONSUMIDOR	CAUSA NÃO IDENTIFICADA	0,05	1	0,85	0,15	0,3	1,3	RGE01N3	Itaueira
51210439	RGE	CR		162398	02/11/2023 18:07	02/11/2023 19:25	CONSUMIDOR	CAUSA NÃO IDENTIFICADA	0,05	1	0,85	0,15	0,3	1,3	RGE01N3	Itaueira
50949439	IGA	TF	1052590	8307	02/11/2023 18:08	02/11/2023 19:35	INSTALAÇÃO TRANSFORMADORA COMPANHIA	ARVORE NA REDE	282,91	197	0,93	0,52	0	1,45	IGA01Z3	Teresina
51210434	CPM	CR		162400	02/11/2023 18:08	02/11/2023 18:23	CONSUMIDOR	RAMAL TRANÇADO	0,01	1	0,08	0,1	0,07	0,25	CPM01C4	Campo Maior
51210435	CPM	CR		161832	02/11/2023 18:08	02/11/2023 18:23	CONSUMIDOR	RAMAL TRANÇADO	0,01	1	0,08	0,1	0,07	0,25	CPM01C4	Campo Maior

RELATÓRIO DE INTERRUÇÃO EM SITUAÇÃO DE EMERGÊNCIA ISE 10.2023



50949412	GPE	TF	1331099	8280	02/11/2023 18:09	02/11/2023 19:05	INSTALAÇÃO TRANSFORMADORA COMPANHIA	ARVORE NA REDE	198,06	216	0,07	0,85	0,02	0,93	GPE01C1	Marcos Parente
51210450	RGE	CR		162392	02/11/2023 18:13	02/11/2023 19:25	CONSUMIDOR	CAUSA NÃO IDENTIFICADA	0,05	1	0,75	0,15	0,3	1,2	RGE01N3	Itaueira
51210451	RGE	CR		161840	02/11/2023 18:13	02/11/2023 19:25	CONSUMIDOR	CAUSA NÃO IDENTIFICADA	0,05	1	0,75	0,15	0,3	1,2	RGE01N3	Itaueira
50949451	PTY	TF	1046920	8319	02/11/2023 18:14	03/11/2023 14:22	INSTALAÇÃO TRANSFORMADORA COMPANHIA	CAUSA NÃO IDENTIFICADA	462,77	23	17,4	2,63	0,1	20,13	PTY01P2	Teresina
51210454	RGE	CR		161842	02/11/2023 18:16	02/11/2023 19:25	CONSUMIDOR	CAUSA NÃO IDENTIFICADA	0,05	1	0,7	0,15	0,3	1,15	RGE01N3	Itaueira
51210455	RGE	CR		162390	02/11/2023 18:16	02/11/2023 19:25	CONSUMIDOR	CAUSA NÃO IDENTIFICADA	0,05	1	0,7	0,15	0,3	1,15	RGE01N3	Itaueira
50949476	MQP	CR		8344	02/11/2023 18:17	02/11/2023 22:40	CONSUMIDOR	ARVORE NA REDE	0,18	1	4,12	0,15	0,12	4,38	MQP01N6	Teresina
51210510	TBC	CR		161870	02/11/2023 18:17	02/11/2023 19:32	CONSUMIDOR	ARVORE NA REDE	0,05	1	0,22	0,38	0,65	1,25	TBC01K1	Teresina
51210511	TBC	CR		162364	02/11/2023 18:17	02/11/2023 19:32	CONSUMIDOR	ARVORE NA REDE	0,05	1	0,22	0,38	0,65	1,25	TBC01K1	Teresina
50949469	PTY	CR		8337	02/11/2023 18:18	03/11/2023 09:08	CONSUMIDOR	FALHA DE CONEXÃO	0,62	1	13,65	0,83	0,35	14,83	PTY01P4	Teresina
50949713	PTY	TF	1406699	8581	02/11/2023 18:18	03/11/2023 03:04	INSTALAÇÃO TRANSFORMADORA COMPANHIA	REDE TRANÇADA	210,21	24	8,13	0,22	0,42	8,77	PTY01P5	Teresina
50949714	UNO	CH	1057070	8582	02/11/2023 18:18	02/11/2023 19:40	CHAVE FUSÍVEL	OBJETO NA REDE	32,63	24	0,08	0,62	0,67	1,37	UNO01C3	União
50950327	AAD	CH	1377802	9195	02/11/2023 18:18	02/11/2023 21:25	CHAVE FUSÍVEL	CAUSA NÃO IDENTIFICADA	291,79	94	2,72	0,38	0,02	3,12	AAD01C1	Antônio Almeida
50949483	BAS	CR		8351	02/11/2023 18:19	02/11/2023 20:46	CONSUMIDOR	FALHA DE CONEXÃO	0,1	1	1,47	0,98	0	2,45	BAS01C1	Barras
50949485	JUN	TF	1289870	8353	02/11/2023 18:20	03/11/2023 17:35	INSTALAÇÃO TRANSFORMADORA COMPANHIA	ARVORE NA REDE	720,7	31	21,8	1,2	0,25	23,25	JUN01M7	Itainópolis
50949530	RNA	CR		8398	02/11/2023 18:22	02/11/2023 18:37	CONSUMIDOR	FALHA DE CONEXÃO	0,01	1	0,05	0,1	0,1	0,25	RNA01C3	Teresina
50949516	RNA	TF	1040011	8384	02/11/2023 18:23	02/11/2023 20:22	INSTALAÇÃO TRANSFORMADORA COMPANHIA	REDE TRANÇADA	245,28	124	0,13	1,27	0,58	1,98	RNA01C6	Teresina
51210514	TBC	CR		161872	02/11/2023 18:28	02/11/2023 19:32	CONSUMIDOR	ARVORE NA REDE	0,04	1	0,03	0,38	0,65	1,07	TBC01K1	Teresina
51210515	TBC	CR		162362	02/11/2023 18:28	02/11/2023 19:32	CONSUMIDOR	ARVORE NA REDE	0,04	1	0,03	0,38	0,65	1,07	TBC01K1	Teresina
50949588	SAT	TF	1048290	8456	02/11/2023 18:29	02/11/2023 21:59	INSTALAÇÃO TRANSFORMADORA COMPANHIA	FALHA DE CONEXÃO	675,5	193	2,62	0,2	0,68	3,5	SAT01L3	Teresina
50949736	PTY	CH	1431621	8604	02/11/2023 18:31	03/11/2023 01:28	CHAVE FUSÍVEL	CONDUTOR PARTIDO	4495,57	647	3,63	0,93	2,38	6,95	PTY01P5	Teresina
51210401	PCS	CR		161817	02/11/2023 18:33	03/11/2023 11:04	CONSUMIDOR	ARVORE NA REDE	0,69	1	0,05	0,1	16,37	16,52	PCS01C4	Paquetá
50949601	PTY	CR		8469	02/11/2023 18:34	03/11/2023 11:02	CONSUMIDOR	RAMAL PARTIDO	0,69	1	15,83	0,15	0,48	16,47	PTY01P3	Teresina
50950295	UNO	CH	1415811	9163	02/11/2023 18:34	02/11/2023 20:54	CHAVE FUSÍVEL	ARVORE NA REDE	666,46	286	0,18	0,33	1,82	2,33	UNO01C3	União
50949581	CPM	CR		8449	02/11/2023 18:35	03/11/2023 10:15	CONSUMIDOR	FALHA DE CONEXÃO	0,65	1	15,1	0,35	0,22	15,67	CPM01C1	Campo Maior
50949604	MAD	CR		8472	02/11/2023 18:35	03/11/2023 17:38	CONSUMIDOR	RAMAL PARTIDO	0,96	1	21,95	0,73	0,37	23,05	MAD01C7	São Julião
50949625	CPM	CR		8493	02/11/2023 18:36	03/11/2023 09:41	CONSUMIDOR	FALHA DE CONEXÃO	0,63	1	14,55	0,48	0,05	15,08	CPM01C3	Campo Maior
50949643	CRO	CH	1054681	8511	02/11/2023 18:36	02/11/2023 19:30	CHAVE FUSÍVEL	ARVORE NA REDE	348,19	387	0,02	0,22	0,67	0,9	CRO01L2	Curralinhos
50949621	RNA	CR		8489	02/11/2023 18:38	03/11/2023 10:50	CONSUMIDOR	FALHA DE CONEXÃO	0,67	1	15,55	0,4	0,25	16,2	RNA01C7	Teresina
50949704	PTY	TF	1047189	8572	02/11/2023 18:38	03/11/2023 03:14	INSTALAÇÃO TRANSFORMADORA COMPANHIA	ARVORE NA REDE	77,37	9	7,5	0,28	0,82	8,6	PTY01P2	Teresina
50949705	MAD	CH	1297985	8573	02/11/2023 18:42	02/11/2023 20:15	CHAVE FUSÍVEL	OBJETO NA REDE	466,2	303	0,65	0,62	0,28	1,55	MAD01C6	Alagoinha do Piauí
50950968	GBS	CR		9836	02/11/2023 18:44	02/11/2023 18:59	CONSUMIDOR	FALHA DE CONEXÃO	0,01	1	0,05	0,1	0,1	0,25	GBS09F8	Gilbués
51210446	RGE	CR		161838	02/11/2023 18:45	02/11/2023 19:25	CONSUMIDOR	CAUSA NÃO IDENTIFICADA	0,03	1	0,22	0,15	0,3	0,67	RGE01N3	Itaueira
51210447	RGE	CR		162394	02/11/2023 18:45	02/11/2023 19:25	CONSUMIDOR	CAUSA NÃO IDENTIFICADA	0,03	1	0,22	0,15	0,3	0,67	RGE01N3	Itaueira
50949669	PAL	TF	1303739	8537	02/11/2023 18:46	02/11/2023 20:23	INSTALAÇÃO TRANSFORMADORA COMPANHIA	CONDUTOR PARTIDO	182,68	113	0,02	0,18	1,42	1,62	PAL01C1	Paulistana
50949850	PTY	CH	1050892	8718	02/11/2023 18:46	03/11/2023 04:57	CHAVE FUSÍVEL	ARVORE NA REDE	397,12	39	8,3	1,88	0	10,18	PTY01P5	Teresina
50949693	PAL	TF	1303738	8561	02/11/2023 18:49	02/11/2023 20:49	INSTALAÇÃO TRANSFORMADORA COMPANHIA	CAUSA NÃO IDENTIFICADA	141,11	71	1,57	0,43	0	2	PAL01C1	Paulistana
51209191	VAZ	CR		162863	02/11/2023 18:49	02/11/2023 19:04	CONSUMIDOR	ARVORE NA REDE	0,01	1	0,08	0,1	0,07	0,25	VAZIO	Teresina
50949747	RGN	CR		8615	02/11/2023 18:50	04/11/2023 02:15	CONSUMIDOR	FALHA DE CONEXÃO	1,31	1	30,68	0,42	0,32	31,42	RGN01C1	Regeneração
51210270	CPM	CR		161752	02/11/2023 18:52	02/11/2023 19:07	CONSUMIDOR	ARVORE NA REDE	0,01	1	0,08	0,1	0,07	0,25	CPM01C4	Nossa Senhora de Nazaré
51210271	CPM	CR		162461	02/11/2023 18:52	02/11/2023 19:07	CONSUMIDOR	ARVORE NA REDE	0,01	1	0,08	0,1	0,07	0,25	CPM01C4	Nossa Senhora de Nazaré
51210436	CPM	CR		162399	02/11/2023 18:54	02/11/2023 19:09	CONSUMIDOR	RAMAL TRANÇADO	0,01	1	0,08	0,1	0,07	0,25	CPM01C4	Campo Maior
51210437	CPM	CR		161833	02/11/2023 18:54	02/11/2023 19:09	CONSUMIDOR	RAMAL TRANÇADO	0,01	1	0,08	0,1	0,07	0,25	CPM01C4	Campo Maior
51210460	RGE	CR		162387	02/11/2023 18:54	02/11/2023 19:25	CONSUMIDOR	CAUSA NÃO IDENTIFICADA	0,02	1	0,07	0,15	0,3	0,52	RGE01N3	Itaueira
51210461	RGE	CR		161845	02/11/2023 18:54	02/11/2023 19:25	CONSUMIDOR	CAUSA NÃO IDENTIFICADA	0,02	1	0,07	0,15	0,3	0,52	RGE01N3	Itaueira

RELATÓRIO DE INTERRUÇÃO EM SITUAÇÃO DE EMERGÊNCIA ISE 10.2023



50949731	ALG	CH	1405185	8599	02/11/2023 18:55	03/11/2023 01:06	RELIGADOR	DEFEITO EM ISOLADOR	13265,53	2142	0,05	0,7	5,43	6,18	ALG01N1	Beneditinos
50949741	IGA	CR		8609	02/11/2023 18:55	03/11/2023 09:29	CONSUMIDOR	FALHA DE CONEXÃO	0,61	1	14,25	0,13	0,18	14,57	IGA01Z6	Teresina
50949773	PTY	CH	1046975	8641	02/11/2023 18:55	02/11/2023 20:50	CHAVE FUSÍVEL	ARVORE NA REDE	72,7	38	0,28	0,9	0,73	1,92	PTY01P2	Teresina
50950394	SPM	CH	1357664	9262	02/11/2023 18:55	03/11/2023 00:30	CHAVE FUSÍVEL	OBJETO NA REDE	820,55	147	4,1	1,48	0	5,58	SPM01C4	Floresta do Piauí
50949760	SRO	TF	1284389	8628	02/11/2023 18:57	03/11/2023 09:55	INSTALAÇÃO TRANSFORMADORA COMPANHIA	OBJETO NA REDE	538,67	36	13,8	0,67	0,5	14,97	SRO01C2	São Raimundo Nonato
51095953	SJP	CR		154427	02/11/2023 18:57	02/11/2023 19:15	CONSUMIDOR	FALHA DE CONEXÃO	0,01	1	0,1	0,1	0,1	0,3	SJP09F4	Campo Alegre do Fidalgo
50949775	EMT	CR		8643	02/11/2023 18:58	04/11/2023 10:32	CONSUMIDOR	RAMAL TRANÇADO	1,65	1	36,65	2,3	0,62	39,57	EMT01C3	Alvorada do Gurguéia
50949776	RNA	CR		8644	02/11/2023 18:58	02/11/2023 20:12	CONSUMIDOR	CONDUTOR PARTIDO	0,05	1	0,37	0,3	0,57	1,23	RNA01C7	Teresina
50949906	SAT	CH	1419559	8774	02/11/2023 18:59	03/11/2023 00:15	CHAVE FUSÍVEL	CAUSA NÃO IDENTIFICADA	10,51	2	4,97	0,28	0,02	5,27	SAT01L5	Teresina
51210420	PTY	CR		161827	02/11/2023 18:59	02/11/2023 21:24	CONSUMIDOR	CAUSA NÃO IDENTIFICADA	0,1	1	2,23	0,08	0,1	2,42	PTY01P5	Teresina
51210421	PTY	CR		162405	02/11/2023 18:59	02/11/2023 21:24	CONSUMIDOR	CAUSA NÃO IDENTIFICADA	0,1	1	2,23	0,08	0,1	2,42	PTY01P5	Teresina
50949868	MAD	TF	1297707	8736	02/11/2023 19:01	03/11/2023 10:54	INSTALAÇÃO TRANSFORMADORA COMPANHIA	OBJETO NA REDE	63,53	4	15,03	0,63	0,22	15,88	MAD01C6	Alagoinha do Piauí
51210428	EMT	CR		161831	02/11/2023 19:01	03/11/2023 10:58	CONSUMIDOR	ARVORE NA REDE	0,66	1	14,58	1,1	0,27	15,95	EMT01C2	Manoel Emídio
51210429	EMT	CR		162401	02/11/2023 19:01	03/11/2023 10:58	CONSUMIDOR	ARVORE NA REDE	0,66	1	14,58	1,1	0,27	15,95	EMT01C2	Manoel Emídio
51210406	ALG	CR		162410	02/11/2023 19:02	02/11/2023 19:17	CONSUMIDOR	DEFEITO EM ISOLADOR	0,01	1	0,08	0,1	0,07	0,25	ALG01N1	Prata do Piauí
51210407	ALG	CR		161820	02/11/2023 19:02	02/11/2023 19:17	CONSUMIDOR	DEFEITO EM ISOLADOR	0,01	1	0,08	0,1	0,07	0,25	ALG01N1	Prata do Piauí
51210293	CPM	CR		161764	02/11/2023 19:04	02/11/2023 19:19	CONSUMIDOR	ARVORE NA REDE	0,01	1	0,1	0,08	0,07	0,25	CPM01C4	Nossa Senhora de Nazaré
51210294	CPM	CR		162453	02/11/2023 19:04	02/11/2023 19:19	CONSUMIDOR	ARVORE NA REDE	0,01	1	0,1	0,08	0,07	0,25	CPM01C4	Nossa Senhora de Nazaré
50949811	CPM	CR		8679	02/11/2023 19:09	03/11/2023 12:16	CONSUMIDOR	FALHA DE CONEXÃO	0,71	1	15,22	1,83	0,07	17,12	CPM01C2	Campo Maior
51210399	PCS	CR		161815	02/11/2023 19:10	03/11/2023 11:04	CONSUMIDOR	ARVORE NA REDE	0,66	1	0,05	0,1	15,75	15,9	PCS01C4	Paquetá
50951604	PTY	CR		10472	02/11/2023 19:13	02/11/2023 19:28	CONSUMIDOR	ARVORE NA REDE	0,01	1	0,05	0,1	0,1	0,25	PTY01P5	Teresina
50949859	SRO	CR		8727	02/11/2023 19:14	03/11/2023 09:02	CONSUMIDOR	FALHA DE CONEXÃO	0,57	1	13,58	0,15	0,07	13,8	SRO09L1	São Raimundo Nonato
50949885	GPE	TF	1331147	8753	02/11/2023 19:17	02/11/2023 21:02	INSTALAÇÃO TRANSFORMADORA COMPANHIA	ARVORE NA REDE	493,37	284	0,4	1,35	0	1,75	GPE01C1	Marcos Parente
51210402	ALG	CR		161818	02/11/2023 19:19	02/11/2023 19:34	CONSUMIDOR	DEFEITO EM ISOLADOR	0,01	1	0,08	0,1	0,07	0,25	ALG01N1	Prata do Piauí
51210403	ALG	CR		162412	02/11/2023 19:19	02/11/2023 19:34	CONSUMIDOR	DEFEITO EM ISOLADOR	0,01	1	0,08	0,1	0,07	0,25	ALG01N1	Prata do Piauí
50950091	IGA	CH	1047350	8959	02/11/2023 19:20	03/11/2023 01:17	CHAVE FUSÍVEL	ARVORE NA REDE	1680,47	283	4,8	0,13	1,02	5,95	IGA01Z5	Teresina
50950498	CPM	CH	1262409	9366	02/11/2023 19:20	02/11/2023 21:14	CHAVE FUSÍVEL	CAUSA NÃO IDENTIFICADA	152,07	80	0,03	0,18	1,68	1,9	CPM09F2	Cabeceiras do Piauí
51210277	CPM	CR		161755	02/11/2023 19:21	02/11/2023 19:36	CONSUMIDOR	ARVORE NA REDE	0,01	1	0,08	0,1	0,07	0,25	CPM01C4	Nossa Senhora de Nazaré
51210278	CPM	CR		162458	02/11/2023 19:21	02/11/2023 19:36	CONSUMIDOR	ARVORE NA REDE	0,01	1	0,08	0,1	0,07	0,25	CPM01C4	Nossa Senhora de Nazaré
51210404	ALG	CR		162411	02/11/2023 19:21	02/11/2023 19:36	CONSUMIDOR	DEFEITO EM ISOLADOR	0,01	1	0,1	0,08	0,07	0,25	ALG01N1	Prata do Piauí
51210405	ALG	CR		161819	02/11/2023 19:21	02/11/2023 19:36	CONSUMIDOR	DEFEITO EM ISOLADOR	0,01	1	0,1	0,08	0,07	0,25	ALG01N1	Prata do Piauí
51210418	PTY	CR		161826	02/11/2023 19:22	02/11/2023 21:24	CONSUMIDOR	CAUSA NÃO IDENTIFICADA	0,08	1	1,85	0,08	0,1	2,03	PTY01P5	Teresina
51210419	PTY	CR		162406	02/11/2023 19:22	02/11/2023 21:24	CONSUMIDOR	CAUSA NÃO IDENTIFICADA	0,08	1	1,85	0,08	0,1	2,03	PTY01P5	Teresina
50950039	PTY	CR		8907	02/11/2023 19:25	02/11/2023 19:40	CONSUMIDOR	FALHA DE CONEXÃO	0,01	1	0,05	0,1	0,1	0,25	PTY01P2	Teresina
51210264	CPM	CR		162464	02/11/2023 19:26	02/11/2023 19:41	CONSUMIDOR	ARVORE NA REDE	0,01	1	0,1	0,08	0,07	0,25	CPM01C4	Nossa Senhora de Nazaré
51210265	CPM	CR		161749	02/11/2023 19:26	02/11/2023 19:41	CONSUMIDOR	ARVORE NA REDE	0,01	1	0,1	0,08	0,07	0,25	CPM01C4	Nossa Senhora de Nazaré
50949928	SMO	CH	1310646	8796	02/11/2023 19:27	02/11/2023 23:20	CHAVE FUSÍVEL	FALHA DE CONEXÃO	1144,03	295	2,65	0,83	0,4	3,88	SMO01C2	Simões
50949962	SAT	TF	1048299	8830	02/11/2023 19:31	03/11/2023 02:21	INSTALAÇÃO TRANSFORMADORA COMPANHIA	CAUSA NÃO IDENTIFICADA	1119,12	164	0,1	0,1	6,63	6,83	SAT01L9	Teresina
50949955	BAS	CR		8823	02/11/2023 19:32	02/11/2023 23:35	CONSUMIDOR	FALHA DE CONEXÃO	0,17	1	3,3	0,53	0,22	4,05	BAS01C1	Barras
51210300	SAT	CR		162450	02/11/2023 19:33	02/11/2023 23:41	CONSUMIDOR	ARVORE NA REDE	0,17	1	1,83	1,72	0,58	4,13	SAT01L9	Teresina
51210301	SAT	CR		161767	02/11/2023 19:33	02/11/2023 23:41	CONSUMIDOR	ARVORE NA REDE	0,17	1	1,83	1,72	0,58	4,13	SAT01L9	Teresina
51103365	RGE	CR		158163	02/11/2023 19:34	03/11/2023 09:55	CONSUMIDOR	ARVORE NA REDE	0,6	1	0,05	0,1	14,2	14,35	RGE01N3	Itaueira
50949989	SPM	CH	1437549	8857	02/11/2023 19:35	02/11/2023 20:00	RELIGADOR	CAUSA NÃO IDENTIFICADA	1332,74	3255	0,1	0,1	0,22	0,42	SPM01C3	Conceição do Canindé
51210310	SAT	CR		162445	02/11/2023 19:35	02/11/2023 23:41	CONSUMIDOR	ARVORE NA REDE	0,17	1	1,8	1,72	0,58	4,1	SAT01L9	Teresina
51210311	SAT	CR		161772	02/11/2023 19:35	02/11/2023 23:41	CONSUMIDOR	ARVORE NA REDE	0,17	1	1,8	1,72	0,58	4,1	SAT01L9	Teresina

RELATÓRIO DE INTERRUÇÃO EM SITUAÇÃO DE EMERGÊNCIA ISE 10.2023



50950268	SAT	TF	1048447	9136	02/11/2023 19:36	02/11/2023 22:29	INSTALAÇÃO TRANSFORMADORA COMPANHIA	CAUSA NÃO IDENTIFICADA	406,16	141	2,57	0,12	0,2	2,88	SAT01L9	Teresina
50949982	NVL	CH	1072218	8850	02/11/2023 19:37	03/11/2023 11:46	CHAVE FUSÍVEL	ARVORE NA REDE	613,16	38	15,88	0,27	0	16,15	NVL01C2	União
50950049	SJP	CH	1412710	8917	02/11/2023 19:37	02/11/2023 23:05	RELIGADOR	CAUSA NÃO IDENTIFICADA	4410,62	1415	0,78	1,08	1,6	3,47	SJP09F4	Queimada Nova
50951125	SAT	CR		9993	02/11/2023 19:37	03/11/2023 03:35	CONSUMIDOR	FALHA DE CONEXÃO	0,33	1	7,62	0,25	0,1	7,97	SAT01L3	Teresina
51210344	SAT	CR		162429	02/11/2023 19:37	02/11/2023 23:41	CONSUMIDOR	ARVORE NA REDE	0,17	1	1,77	1,72	0,58	4,07	SAT01L9	Teresina
51210345	SAT	CR		161788	02/11/2023 19:37	02/11/2023 23:41	CONSUMIDOR	ARVORE NA REDE	0,17	1	1,77	1,72	0,58	4,07	SAT01L9	Teresina
50950070	SAT	TF	1047838	8938	02/11/2023 19:38	02/11/2023 21:12	INSTALAÇÃO TRANSFORMADORA COMPANHIA	OBJETO NA REDE	147,73	95	0,73	0,6	0,23	1,57	SAT01L3	Teresina
51095688	MQP	CR		154162	02/11/2023 19:38	02/11/2023 19:56	CONSUMIDOR	FALHA DE CONEXÃO	0,01	1	0,1	0,1	0,1	0,3	MQP01N4	Teresina
51210288	CPM	CR		161761	02/11/2023 19:38	02/11/2023 19:53	CONSUMIDOR	ARVORE NA REDE	0,01	1	0,1	0,08	0,07	0,25	CPM01C4	Nossa Senhora de Nazaré
51210289	CPM	CR		161762	02/11/2023 19:38	02/11/2023 19:53	CONSUMIDOR	ARVORE NA REDE	0,01	1	0,1	0,08	0,07	0,25	CPM01C4	Nossa Senhora de Nazaré
50950016	IGA	TF	1052513	8884	02/11/2023 19:39	03/11/2023 00:20	INSTALAÇÃO TRANSFORMADORA COMPANHIA	OBJETO NA REDE	238,81	51	4,07	0,62	0	4,68	IGA01Z5	Teresina
51210329	SAT	CR		161781	02/11/2023 19:39	02/11/2023 23:41	CONSUMIDOR	ARVORE NA REDE	0,17	1	1,73	1,72	0,58	4,03	SAT01L9	Teresina
51210330	SAT	CR		162436	02/11/2023 19:39	02/11/2023 23:41	CONSUMIDOR	ARVORE NA REDE	0,17	1	1,73	1,72	0,58	4,03	SAT01L9	Teresina
50949979	SAT	CR		8847	02/11/2023 19:40	02/11/2023 23:00	CONSUMIDOR	FALHA DE CONEXÃO	0,14	1	2,82	0,15	0,37	3,33	SAT01L7	Teresina
50950069	ATS	TF	1050279	8937	02/11/2023 19:41	02/11/2023 20:46	INSTALAÇÃO TRANSFORMADORA COMPANHIA	ARVORE NA REDE	25,22	23	0,08	0,65	0,35	1,08	ATS01C2	Altos
50950323	UNO	CH	1056987	9191	02/11/2023 19:43	02/11/2023 21:53	CHAVE FUSÍVEL	CAUSA NÃO IDENTIFICADA	2,17	1	0,1	0,1	1,97	2,17	UNO01C3	União
51209096	MBA	CR		162899	02/11/2023 19:43	02/11/2023 21:53	CONSUMIDOR	CAUSA NÃO IDENTIFICADA	0,09	1	0,1	0,1	1,97	2,17	MBA01C1	União
51210266	CPM	CR		161750	02/11/2023 19:43	02/11/2023 19:58	CONSUMIDOR	ARVORE NA REDE	0,01	1	0,08	0,1	0,07	0,25	CPM01C4	Nossa Senhora de Nazaré
51210267	CPM	CR		162463	02/11/2023 19:43	02/11/2023 19:58	CONSUMIDOR	ARVORE NA REDE	0,01	1	0,08	0,1	0,07	0,25	CPM01C4	Nossa Senhora de Nazaré
51210306	SAT	CR		161770	02/11/2023 19:43	02/11/2023 23:41	CONSUMIDOR	ARVORE NA REDE	0,16	1	1,67	1,72	0,58	3,97	SAT01L9	Teresina
51210307	SAT	CR		162447	02/11/2023 19:43	02/11/2023 23:41	CONSUMIDOR	ARVORE NA REDE	0,16	1	1,67	1,72	0,58	3,97	SAT01L9	Teresina
50950007	SAT	CR		8875	02/11/2023 19:44	05/11/2023 15:30	CONSUMIDOR	FALHA DE CONEXÃO	2,82	1	8,92	0,28	58,57	67,77	SAT01L4	Teresina
51210415	PTY	CR		162407	02/11/2023 19:44	02/11/2023 21:24	CONSUMIDOR	CAUSA NÃO IDENTIFICADA	0,07	1	1,48	0,08	0,1	1,67	PTY01P5	Teresina
51210417	PTY	CR		161825	02/11/2023 19:44	02/11/2023 21:24	CONSUMIDOR	CAUSA NÃO IDENTIFICADA	0,07	1	1,48	0,08	0,1	1,67	PTY01P5	Teresina
51210295	SAT	CR		162452	02/11/2023 19:45	02/11/2023 23:41	CONSUMIDOR	ARVORE NA REDE	0,16	1	1,63	1,72	0,58	3,93	SAT01L9	Teresina
51210296	SAT	CR		161765	02/11/2023 19:45	02/11/2023 23:41	CONSUMIDOR	ARVORE NA REDE	0,16	1	1,63	1,72	0,58	3,93	SAT01L9	Teresina
50950042	SAT	TF	1047848	8910	02/11/2023 19:46	03/11/2023 05:32	INSTALAÇÃO TRANSFORMADORA COMPANHIA	CAUSA NÃO IDENTIFICADA	624,68	64	8,3	0,38	1,08	9,77	SAT01L3	Teresina
51210323	SAT	CR		161778	02/11/2023 19:46	02/11/2023 23:41	CONSUMIDOR	ARVORE NA REDE	0,16	1	1,62	1,72	0,58	3,92	SAT01L9	Teresina
51210324	SAT	CR		162439	02/11/2023 19:46	02/11/2023 23:41	CONSUMIDOR	ARVORE NA REDE	0,16	1	1,62	1,72	0,58	3,92	SAT01L9	Teresina
50950036	ATS	CR		8904	02/11/2023 19:48	03/11/2023 02:17	CONSUMIDOR	FALHA DE CONEXÃO	0,27	1	5,62	0,62	0,25	6,48	ATS01C4	Altos
50950137	PTY	TF	1364833	9005	02/11/2023 19:48	02/11/2023 21:08	INSTALAÇÃO TRANSFORMADORA COMPANHIA	CONDUTOR PARTIDO	177,79	135	0,28	0,7	0,35	1,33	PTY01P4	Teresina
50950038	IGA	CR		8906	02/11/2023 19:49	03/11/2023 11:42	CONSUMIDOR	FALHA DE CONEXÃO	0,66	1	14,03	1,6	0,25	15,88	IGA01Z5	Teresina
50950044	JCK	CR		8912	02/11/2023 19:49	03/11/2023 00:53	CONSUMIDOR	CONDUTOR PARTIDO	0,21	1	3,28	1,7	0,08	5,07	JCK01X8	Teresina
50951631	PTY	CR		10499	02/11/2023 19:50	03/11/2023 06:14	CONSUMIDOR	FALHA DE CONEXÃO	0,43	1	0,05	0,1	10,25	10,4	PTY01P2	Teresina
50950244	SPM	CH	1332494	9112	02/11/2023 19:51	02/11/2023 23:08	CHAVE FUSÍVEL	OBJETO NA REDE	1090,67	333	2,4	0,88	0	3,28	SPM01C5	Paes Landim
50951428	IGA	CR		10296	02/11/2023 19:52	03/11/2023 07:45	CONSUMIDOR	FALHA DE CONEXÃO	0,5	1	11,23	0,52	0,13	11,88	IGA01Z3	Teresina
51209121	MBA	CR		162885	02/11/2023 19:52	02/11/2023 20:07	CONSUMIDOR	CAUSA NÃO IDENTIFICADA	0,01	1	0,08	0,1	0,07	0,25	MBA01C1	União
51210357	SAT	CR		161796	02/11/2023 19:54	02/11/2023 23:41	CONSUMIDOR	ARVORE NA REDE	0,16	1	1,48	1,72	0,58	3,78	SAT01L9	Teresina
51210358	SAT	CR		162426	02/11/2023 19:54	02/11/2023 23:41	CONSUMIDOR	ARVORE NA REDE	0,16	1	1,48	1,72	0,58	3,78	SAT01L9	Teresina
50950093	BAS	CH	1225261	8961	02/11/2023 19:55	02/11/2023 22:50	CHAVE FUSÍVEL	REDE TRANÇADA	2347,46	808	0,85	0,42	1,65	2,92	BAS01C1	Barras
50950147	PTY	TF	1047792	9015	02/11/2023 19:55	03/11/2023 07:25	INSTALAÇÃO TRANSFORMADORA COMPANHIA	ARVORE NA REDE	3239,55	282	9,18	0,3	2,02	11,5	PTY01P6	Teresina
51209173	PTY	CR		162875	02/11/2023 19:55	03/11/2023 07:25	CONSUMIDOR	ARVORE NA REDE	0,48	1	9,18	0,3	2,02	11,5	PTY01P6	Teresina
51210346	SAT	CR		162428	02/11/2023 19:55	02/11/2023 23:41	CONSUMIDOR	ARVORE NA REDE	0,16	1	1,47	1,72	0,58	3,77	SAT01L9	Teresina
51210348	SAT	CR		161789	02/11/2023 19:55	02/11/2023 23:41	CONSUMIDOR	ARVORE NA REDE	0,16	1	1,47	1,72	0,58	3,77	SAT01L9	Teresina
50950098	BIG	CR		8966	02/11/2023 19:57	03/11/2023 19:33	CONSUMIDOR	FALHA DE CONEXÃO	0,98	1	23,47	0,08	0,05	23,6	BIG01N2	Inhuma

RELATÓRIO DE INTERRUÇÃO EM SITUAÇÃO DE EMERGÊNCIA ISE 10.2023



51210338	SAT	CR		161785	02/11/2023 19:58	02/11/2023 23:41	CONSUMIDOR	ARVORE NA REDE	0,15	1	1,42	1,72	0,58	3,72	SAT01L9	Teresina
51210339	SAT	CR		162432	02/11/2023 19:58	02/11/2023 23:41	CONSUMIDOR	ARVORE NA REDE	0,15	1	1,42	1,72	0,58	3,72	SAT01L9	Teresina
50950095	SAT	CR		8963	02/11/2023 20:00	03/11/2023 10:35	CONSUMIDOR	FALHA DE CONEXÃO	0,61	1	14,2	0,27	0,12	14,58	SAT01L3	Teresina
50950569	BIG	CH	1360808	9437	02/11/2023 20:00	03/11/2023 01:49	CHAVE FUSÍVEL	ARVORE NA REDE	1058,63	182	5,18	0,63	0	5,82	BIG01N2	Inhuma
51210363	SAT	CR		162424	02/11/2023 20:00	02/11/2023 23:41	CONSUMIDOR	ARVORE NA REDE	0,15	1	1,38	1,72	0,58	3,68	SAT01L9	Teresina
51210364	SAT	CR		161800	02/11/2023 20:00	02/11/2023 23:41	CONSUMIDOR	ARVORE NA REDE	0,15	1	1,38	1,72	0,58	3,68	SAT01L9	Teresina
50950122	IGA	CH	1046029	8990	02/11/2023 20:01	03/11/2023 00:34	CHAVE FUSÍVEL	OBJETO NA REDE	4,54	1	2,83	0,7	1,02	4,55	IGA01Z1	Teresina
50950350	SAT	CR		9218	02/11/2023 20:02	03/11/2023 03:09	CONSUMIDOR	FALHA DE CONEXÃO	0,3	1	6,6	0,52	0	7,12	SAT01L7	Teresina
51210353	SAT	CR		161793	02/11/2023 20:03	02/11/2023 23:41	CONSUMIDOR	ARVORE NA REDE	0,15	1	1,33	1,72	0,58	3,63	SAT01L9	Teresina
51210354	SAT	CR		161794	02/11/2023 20:03	02/11/2023 23:41	CONSUMIDOR	ARVORE NA REDE	0,15	1	1,33	1,72	0,58	3,63	SAT01L9	Teresina
50950112	MQP	CR		8980	02/11/2023 20:05	03/11/2023 04:08	CONSUMIDOR	FALHA DE CONEXÃO	0,34	1	7,87	0,12	0,07	8,05	MQP01N8	Teresina
50950121	MQP	CR		8989	02/11/2023 20:05	02/11/2023 23:01	CONSUMIDOR	RAMAL PARTIDO	0,12	1	2,43	0,18	0,32	2,93	MQP01N8	Teresina
50950150	PTY	CR		9018	02/11/2023 20:05	03/11/2023 00:22	CONSUMIDOR	FALHA DE CONEXÃO	0,18	1	4,07	0,1	0,12	4,28	PTY01P3	Teresina
51210275	CPM	CR		162459	02/11/2023 20:05	02/11/2023 20:20	CONSUMIDOR	ARVORE NA REDE	0,01	1	0,1	0,08	0,07	0,25	CPM01C4	Nossa Senhora de Nazaré
51210276	CPM	CR		161754	02/11/2023 20:05	02/11/2023 20:20	CONSUMIDOR	ARVORE NA REDE	0,01	1	0,1	0,08	0,07	0,25	CPM01C4	Nossa Senhora de Nazaré
51210327	SAT	CR		162437	02/11/2023 20:05	02/11/2023 23:41	CONSUMIDOR	ARVORE NA REDE	0,15	1	1,3	1,72	0,58	3,6	SAT01L9	Teresina
51210328	SAT	CR		161780	02/11/2023 20:05	02/11/2023 23:41	CONSUMIDOR	ARVORE NA REDE	0,15	1	1,3	1,72	0,58	3,6	SAT01L9	Teresina
51209169	PTY	CR		162877	02/11/2023 20:07	03/11/2023 07:25	CONSUMIDOR	ARVORE NA REDE	0,47	1	8,98	0,3	2,02	11,3	PTY01P6	Teresina
51210426	EMT	CR		161830	02/11/2023 20:07	03/11/2023 10:58	CONSUMIDOR	ARVORE NA REDE	0,62	1	13,48	1,1	0,27	14,85	EMT01C2	Manoel Emídio
51210427	EMT	CR		162402	02/11/2023 20:07	03/11/2023 10:58	CONSUMIDOR	ARVORE NA REDE	0,62	1	13,48	1,1	0,27	14,85	EMT01C2	Manoel Emídio
50950160	BIG	CR		9028	02/11/2023 20:08	03/11/2023 19:43	CONSUMIDOR	FALHA DE CONEXÃO	0,98	1	23,42	0,07	0,1	23,58	BIG01N2	Inhuma
50950164	SPP	CR		9032	02/11/2023 20:09	02/11/2023 20:24	CONSUMIDOR	RAMAL PARTIDO	0,01	1	0,1	0,08	0,07	0,25	SPP01C3	Passagem Franca do Piauí
50950227	SAT	TF	1364755	9095	02/11/2023 20:09	02/11/2023 22:10	INSTALAÇÃO TRANSFORMADORA COMPANHIA	CAUSA NÃO IDENTIFICADA	352,04	175	1,77	0,2	0,05	2,02	SAT01L9	Teresina
51210319	SAT	CR		162441	02/11/2023 20:09	02/11/2023 23:41	CONSUMIDOR	ARVORE NA REDE	0,15	1	1,23	1,72	0,58	3,53	SAT01L9	Teresina
51210320	SAT	CR		161776	02/11/2023 20:09	02/11/2023 23:41	CONSUMIDOR	ARVORE NA REDE	0,15	1	1,23	1,72	0,58	3,53	SAT01L9	Teresina
51210308	SAT	CR		162446	02/11/2023 20:10	02/11/2023 23:41	CONSUMIDOR	ARVORE NA REDE	0,15	1	1,22	1,72	0,58	3,52	SAT01L9	Teresina
51210309	SAT	CR		161771	02/11/2023 20:10	02/11/2023 23:41	CONSUMIDOR	ARVORE NA REDE	0,15	1	1,22	1,72	0,58	3,52	SAT01L9	Teresina
50950206	BIG	CR		9074	02/11/2023 20:11	03/11/2023 16:14	CONSUMIDOR	RAMAL PARTIDO	0,84	1	18,87	0,53	0,65	20,05	BIG01N2	São João da Varjota
50950229	SJP	CH	1431710	9097	02/11/2023 20:11	02/11/2023 20:22	RELIGADOR	CAUSA NÃO IDENTIFICADA	370,5	2052	0,02	0,08	0,08	0,18	SJP09F4	Campo Alegre do Fidalgo
50950204	MQP	AL	1052849	9072	02/11/2023 20:12	02/11/2023 23:15	DISJUNTOR	DEFEITO EM ISOLADOR	1829,92	1377	0,43	1,2	1,42	3,05	MQP01N4	Teresina
50950209	BIG	TF	1361163	9077	02/11/2023 20:13	03/11/2023 19:19	INSTALAÇÃO TRANSFORMADORA COMPANHIA	ARVORE NA REDE	23,1	1	21,8	1,22	0,08	23,1	BIG01N2	Inhuma
50950290	BAS	CH	1074800	9158	02/11/2023 20:13	02/11/2023 20:43	CHAVE FUSÍVEL	ARVORE NA REDE	62,72	126	0,02	0,4	0,08	0,5	BAS01C4	Barras
50950228	PTY	CH	1050742	9096	02/11/2023 20:14	02/11/2023 22:09	CHAVE FUSÍVEL	ARVORE NA REDE	820,33	428	0,6	0,52	0,8	1,92	PTY01P9	Teresina
50951173	RNA	CR		10041	02/11/2023 20:14	03/11/2023 16:46	CONSUMIDOR	FALHA DE CONEXÃO	0,86	1	20,03	0,15	0,35	20,53	RNA01C4	Teresina
50950292	BIG	TF	1360949	9160	02/11/2023 20:15	03/11/2023 09:40	INSTALAÇÃO TRANSFORMADORA COMPANHIA	CAUSA NÃO IDENTIFICADA	617,08	46	12,1	0,83	0,48	13,42	BIG01N2	Ipiranga do Piauí
51210205	SPM	CR		161733	02/11/2023 20:15	03/11/2023 10:16	CONSUMIDOR	OBJETO NA REDE	0,58	1	0,05	0,1	13,87	14,02	SPM01C3	Bela Vista do Piauí
51210206	SPM	CR		162478	02/11/2023 20:15	03/11/2023 10:16	CONSUMIDOR	OBJETO NA REDE	0,58	1	0,05	0,1	13,87	14,02	SPM01C3	Bela Vista do Piauí
50950235	PTY	CR		9103	02/11/2023 20:16	03/11/2023 01:26	CONSUMIDOR	FALHA DE CONEXÃO	0,22	1	4,28	0,28	0,6	5,17	PTY01P4	Teresina
50950259	MQP	CR		9127	02/11/2023 20:17	03/11/2023 01:24	CONSUMIDOR	FALHA DE CONEXÃO	0,21	1	4,17	0,73	0,22	5,12	MQP01N6	Teresina
51103394	SJP	CR		158191	02/11/2023 20:17	03/11/2023 04:56	CONSUMIDOR	CAUSA NÃO IDENTIFICADA	0,36	1	0,05	0,1	8,5	8,65	SJP09F4	Lagoa do Barro do Piauí
50950243	PTY	CR		9111	02/11/2023 20:19	03/11/2023 17:40	CONSUMIDOR	FALHA DE CONEXÃO	0,89	1	21,17	0,13	0,05	21,35	PTY01P6	Teresina
50950287	SPM	TF	1356709	9155	02/11/2023 20:19	02/11/2023 22:32	INSTALAÇÃO TRANSFORMADORA COMPANHIA	OBJETO NA REDE	669,81	304	1,33	0,6	0,28	2,22	SPM01C4	Campinas do Piauí
50950502	NZA	TF	1069813	9370	02/11/2023 20:23	02/11/2023 23:05	INSTALAÇÃO TRANSFORMADORA COMPANHIA	CAUSA NÃO IDENTIFICADA	299,64	111	0,9	1,55	0,25	2,7	NZA01Z2	Nazária
51209114	MBA	CR		162887	02/11/2023 20:23	02/11/2023 20:38	CONSUMIDOR	CAUSA NÃO IDENTIFICADA	0,01	1	0,08	0,1	0,07	0,25	MBA01C1	União
50950279	MQP	CR		9147	02/11/2023 20:24	03/11/2023 08:21	CONSUMIDOR	FALHA DE CONEXÃO	0,5	1	11	0,57	0,38	11,95	MQP01N5	Teresina

RELATÓRIO DE INTERRUÇÃO EM SITUAÇÃO DE EMERGÊNCIA ISE 10.2023



50950286	PTY	TF	1047697	9154	02/11/2023 20:24	02/11/2023 21:41	INSTALAÇÃO TRANSFORMADORA COMPANHIA	FALHA DE CONEXÃO	283,06	221	0,07	1	0,22	1,28	PTY01P6	Teresina
51210355	SAT	CR		161795	02/11/2023 20:24	02/11/2023 23:41	CONSUMIDOR	ARVORE NA REDE	0,14	1	0,98	1,72	0,58	3,28	SAT01L9	Teresina
51210361	SAT	CR		161799	02/11/2023 20:25	02/11/2023 23:41	CONSUMIDOR	ARVORE NA REDE	0,14	1	0,97	1,72	0,58	3,27	SAT01L9	Teresina
51210362	SAT	CR		162425	02/11/2023 20:25	02/11/2023 23:41	CONSUMIDOR	ARVORE NA REDE	0,14	1	0,97	1,72	0,58	3,27	SAT01L9	Teresina
50950280	SRO	CR		9148	02/11/2023 20:27	03/11/2023 08:25	CONSUMIDOR	FALHA DE CONEXÃO	0,5	1	10,57	0,77	0,63	11,97	SRO09L1	São Raimundo Nonato
51210313	SAT	CR		162444	02/11/2023 20:27	02/11/2023 23:41	CONSUMIDOR	ARVORE NA REDE	0,13	1	0,93	1,72	0,58	3,23	SAT01L9	Teresina
51210314	SAT	CR		161773	02/11/2023 20:27	02/11/2023 23:41	CONSUMIDOR	ARVORE NA REDE	0,13	1	0,93	1,72	0,58	3,23	SAT01L9	Teresina
50951420	IGA	CH	1047797	10288	02/11/2023 20:28	03/11/2023 02:27	CHAVE FUSÍVEL	ARVORE NA REDE	1225,56	205	3,7	1,62	0,67	5,98	IGA01Z6	Teresina
51209125	VAZ	CR		161303	02/11/2023 20:29	02/11/2023 23:15	CONSUMIDOR	DEFEITO EM ISOLADOR	0,12	1	0,15	1,2	1,42	2,77	VAZIO	Teresina
50950325	MQP	CR		9193	02/11/2023 20:30	03/11/2023 12:16	CONSUMIDOR	FALHA DE CONEXÃO	0,66	1	14,72	0,52	0,53	15,77	MQP01N5	Teresina
50950590	PTY	CR		9458	02/11/2023 20:30	03/11/2023 07:36	CONSUMIDOR	FALHA DE CONEXÃO	0,46	1	9,6	1	0,5	11,1	PTY01P4	Teresina
50951630	PTY	CR		10498	02/11/2023 20:30	03/11/2023 07:08	CONSUMIDOR	CONDUTOR PARTIDO	0,44	1	0,05	0,1	10,48	10,63	PTY01P2	Teresina
51210315	SAT	CR		162443	02/11/2023 20:31	02/11/2023 23:41	CONSUMIDOR	ARVORE NA REDE	0,13	1	0,87	1,72	0,58	3,17	SAT01L9	Teresina
51210316	SAT	CR		161774	02/11/2023 20:31	02/11/2023 23:41	CONSUMIDOR	ARVORE NA REDE	0,13	1	0,87	1,72	0,58	3,17	SAT01L9	Teresina
50950321	SAT	CR		9189	02/11/2023 20:32	02/11/2023 23:38	CONSUMIDOR	FALHA DE CONEXÃO	0,13	1	2,75	0,32	0,03	3,1	SAT01L9	Teresina
51103210	BGR	CR		3686	02/11/2023 20:32	03/11/2023 05:55	CONSUMIDOR	FALHA DE CONEXÃO	0,39	1	0,05	0,1	9,23	9,38	BGR01C2	Baixa Grande do Ribeiro
50950322	ATS	CR		9190	02/11/2023 20:33	03/11/2023 00:21	CONSUMIDOR	RAMAL TRANÇADO	0,16	1	2,9	0,45	0,45	3,8	ATS01C2	Altos
50950328	CPM	CR		9196	02/11/2023 20:33	03/11/2023 15:18	CONSUMIDOR	FALHA DE CONEXÃO	0,78	1	17,98	0,73	0,03	18,75	CPM01C1	Campo Maior
51209111	MBA	CR		162889	02/11/2023 20:33	02/11/2023 20:48	CONSUMIDOR	CAUSA NÃO IDENTIFICADA	0,01	1	0,08	0,08	0,08	0,25	MBA01C1	União
50950260	MQP	CR		9128	02/11/2023 20:34	02/11/2023 23:21	CONSUMIDOR	FALHA DE CONEXÃO	0,12	1	0,57	1,07	1,15	2,78	MQP01N3	Teresina
50950329	MQP	CR		9197	02/11/2023 20:34	02/11/2023 20:49	CONSUMIDOR	FALHA DE CONEXÃO	0,01	1	0,05	0,1	0,1	0,25	MQP01N2	Teresina
51209101	MBA	CR		162895	02/11/2023 20:34	02/11/2023 20:49	CONSUMIDOR	CAUSA NÃO IDENTIFICADA	0,01	1	0,08	0,1	0,07	0,25	MBA01C1	União
51210340	SAT	CR		162431	02/11/2023 20:34	02/11/2023 23:41	CONSUMIDOR	ARVORE NA REDE	0,13	1	0,82	1,72	0,58	3,12	SAT01L9	Teresina
51210341	SAT	CR		161786	02/11/2023 20:34	02/11/2023 23:41	CONSUMIDOR	ARVORE NA REDE	0,13	1	0,82	1,72	0,58	3,12	SAT01L9	Teresina
51210215	SPM	CR		161738	02/11/2023 20:35	03/11/2023 10:16	CONSUMIDOR	OBJETO NA REDE	0,57	1	0,05	0,1	13,53	13,68	SPM01C3	Bela Vista do Piauí
50950365	NVL	CH	1072169	9233	02/11/2023 20:36	02/11/2023 21:51	CHAVE FUSÍVEL	CAUSA NÃO IDENTIFICADA	125,02	101	0,1	0,8	0,35	1,25	NVL01C2	União
51210304	SAT	CR		162448	02/11/2023 20:36	02/11/2023 23:41	CONSUMIDOR	ARVORE NA REDE	0,13	1	0,78	1,72	0,58	3,08	SAT01L9	Teresina
51210305	SAT	CR		161769	02/11/2023 20:36	02/11/2023 23:41	CONSUMIDOR	ARVORE NA REDE	0,13	1	0,78	1,72	0,58	3,08	SAT01L9	Teresina
50950454	IGA	TF	1442983	9322	02/11/2023 20:37	02/11/2023 23:31	INSTALAÇÃO TRANSFORMADORA COMPANHIA	CAUSA NÃO IDENTIFICADA	89,39	31	1,93	0,57	0,4	2,9	IGA01Z3	Teresina
51209086	IGA	CR		162903	02/11/2023 20:37	02/11/2023 23:31	CONSUMIDOR	CAUSA NÃO IDENTIFICADA	0,12	1	1,93	0,57	0,4	2,9	IGA01Z6	Teresina
51210202	SPM	CR		162479	02/11/2023 20:37	03/11/2023 10:16	CONSUMIDOR	OBJETO NA REDE	0,57	1	0,05	0,1	13,5	13,65	SPM01C3	Bela Vista do Piauí
51210204	SPM	CR		161732	02/11/2023 20:37	03/11/2023 10:16	CONSUMIDOR	OBJETO NA REDE	0,57	1	0,05	0,1	13,5	13,65	SPM01C3	Bela Vista do Piauí
51210284	CPM	CR		162455	02/11/2023 20:37	02/11/2023 20:52	CONSUMIDOR	ARVORE NA REDE	0,01	1	0,08	0,1	0,07	0,25	CPM01C4	Nossa Senhora de Nazaré
51210285	CPM	CR		161758	02/11/2023 20:37	02/11/2023 20:52	CONSUMIDOR	ARVORE NA REDE	0,01	1	0,08	0,1	0,07	0,25	CPM01C4	Nossa Senhora de Nazaré
50950364	SAT	TF	1047857	9232	02/11/2023 20:38	02/11/2023 22:00	INSTALAÇÃO TRANSFORMADORA COMPANHIA	CAUSA NÃO IDENTIFICADA	99,02	73	0,62	0,33	0,42	1,37	SAT01L3	Teresina
50950363	SAT	TF	1048275	9231	02/11/2023 20:39	02/11/2023 23:57	INSTALAÇÃO TRANSFORMADORA COMPANHIA	FALHA DE CONEXÃO	454,98	138	3,03	0,15	0,12	3,3	SAT01L9	Teresina
51209149	VAZ	CR		162881	02/11/2023 20:40	02/11/2023 20:55	CONSUMIDOR	DEFEITO EM ISOLADOR	0,01	1	0,1	0,08	0,07	0,25	VAZIO	Teresina
51210297	SAT	CR		162451	02/11/2023 20:41	02/11/2023 23:41	CONSUMIDOR	ARVORE NA REDE	0,12	1	0,7	1,72	0,58	3	SAT01L9	Teresina
51210298	SAT	CR		161766	02/11/2023 20:41	02/11/2023 23:41	CONSUMIDOR	ARVORE NA REDE	0,12	1	0,7	1,72	0,58	3	SAT01L9	Teresina
51210336	SAT	CR		161784	02/11/2023 20:42	02/11/2023 23:41	CONSUMIDOR	ARVORE NA REDE	0,12	1	0,68	1,72	0,58	2,98	SAT01L9	Teresina
51210337	SAT	CR		162433	02/11/2023 20:42	02/11/2023 23:41	CONSUMIDOR	ARVORE NA REDE	0,12	1	0,68	1,72	0,58	2,98	SAT01L9	Teresina
51210212	SPM	CR		162475	02/11/2023 20:43	03/11/2023 10:16	CONSUMIDOR	OBJETO NA REDE	0,56	1	0,05	0,1	13,4	13,55	SPM01C3	Bela Vista do Piauí
51210213	SPM	CR		161736	02/11/2023 20:43	03/11/2023 10:16	CONSUMIDOR	OBJETO NA REDE	0,56	1	0,05	0,1	13,4	13,55	SPM01C3	Bela Vista do Piauí
51209108	MBA	CR		162892	02/11/2023 20:47	02/11/2023 21:02	CONSUMIDOR	CAUSA NÃO IDENTIFICADA	0,01	1	0,08	0,1	0,07	0,25	MBA01C1	União
51210302	SAT	CR		161768	02/11/2023 20:49	02/11/2023 23:41	CONSUMIDOR	ARVORE NA REDE	0,12	1	0,57	1,72	0,58	2,87	SAT01L9	Teresina

RELATÓRIO DE INTERRUÇÃO EM SITUAÇÃO DE EMERGÊNCIA ISE 10.2023

51210303	SAT	CR		162449	02/11/2023 20:49	02/11/2023 23:41	CONSUMIDOR	ARVORE NA REDE	0,12	1	0,57	1,72	0,58	2,87	SAT01L9	Teresina
50951379	RNA	TF	1049688	10247	02/11/2023 20:50	03/11/2023 02:38	INSTALAÇÃO TRANSFORMADORA COMPANHIA	CAUSA NÃO IDENTIFICADA	341,59	59	4,77	1,03	0	5,8	RNA01C6	Teresina
50950415	MQP	CR		9283	02/11/2023 20:52	03/11/2023 10:58	CONSUMIDOR	ARVORE NA REDE	0,59	1	13,07	0,92	0,12	14,1	MQP01N6	Teresina
50950439	BIG	CR		9307	02/11/2023 20:56	03/11/2023 09:58	CONSUMIDOR	CONDUTOR PARTIDO	0,54	1	12,57	0,12	0,35	13,03	BIG01N2	Ipiranga do Piauí
50950661	SPM	CH	1331771	9529	02/11/2023 20:57	02/11/2023 22:13	CHAVE FUSÍVEL	OBJETO NA REDE	43,76	35	1,18	0,07	0,02	1,27	SPM01C1	Simplicio Mendes
51210317	SAT	CR		161775	02/11/2023 20:57	02/11/2023 23:41	CONSUMIDOR	ARVORE NA REDE	0,11	1	0,43	1,72	0,58	2,73	SAT01L9	Teresina
51210318	SAT	CR		162442	02/11/2023 20:57	02/11/2023 23:41	CONSUMIDOR	ARVORE NA REDE	0,11	1	0,43	1,72	0,58	2,73	SAT01L9	Teresina
51210349	SAT	CR		161790	02/11/2023 21:02	02/11/2023 23:41	CONSUMIDOR	ARVORE NA REDE	0,11	1	0,35	1,72	0,58	2,65	SAT01L9	Teresina
51210350	SAT	CR		161791	02/11/2023 21:02	02/11/2023 23:41	CONSUMIDOR	ARVORE NA REDE	0,11	1	0,35	1,72	0,58	2,65	SAT01L9	Teresina
51095940	RGE	CR		154414	02/11/2023 21:04	02/11/2023 21:22	CONSUMIDOR	FALHA DE CONEXÃO	0,01	1	0,1	0,1	0,1	0,3	RGE01N3	Itaueira
51209123	VAZ	CR		162883	02/11/2023 21:07	02/11/2023 21:22	CONSUMIDOR	DEFEITO EM ISOLADOR	0,01	1	0,08	0,1	0,07	0,25	VAZIO	Teresina
51210351	SAT	CR		162427	02/11/2023 21:12	02/11/2023 23:41	CONSUMIDOR	ARVORE NA REDE	0,1	1	0,18	1,72	0,58	2,48	SAT01L9	Teresina
51210352	SAT	CR		161792	02/11/2023 21:12	02/11/2023 23:41	CONSUMIDOR	ARVORE NA REDE	0,1	1	0,18	1,72	0,58	2,48	SAT01L9	Teresina
50950509	PID	CH	1409679	9377	02/11/2023 21:13	03/11/2023 05:41	CHAVE FUSÍVEL	CAUSA NÃO IDENTIFICADA	973,25	115	7,52	0,48	0,47	8,47	PID01S3	Teresina
50950505	MQP	CR		9373	02/11/2023 21:14	03/11/2023 16:06	CONSUMIDOR	FALHA DE CONEXÃO	0,79	1	18,57	0,17	0,13	18,87	MQP01N3	Teresina
50950543	PID	CH	1044082	9411	02/11/2023 21:17	03/11/2023 02:31	CHAVE FUSÍVEL	CAUSA NÃO IDENTIFICADA	3832,09	734	3,2	0,97	1,07	5,23	PID01S5	Teresina
51210333	SAT	CR		161783	02/11/2023 21:17	02/11/2023 23:41	CONSUMIDOR	ARVORE NA REDE	0,1	1	0,1	1,72	0,58	2,4	SAT01L9	Teresina
51210334	SAT	CR		162434	02/11/2023 21:17	02/11/2023 23:41	CONSUMIDOR	ARVORE NA REDE	0,1	1	0,1	1,72	0,58	2,4	SAT01L9	Teresina
51210321	SAT	CR		161777	02/11/2023 21:18	02/11/2023 23:41	CONSUMIDOR	ARVORE NA REDE	0,1	1	0,08	1,72	0,58	2,38	SAT01L9	Teresina
51210322	SAT	CR		162440	02/11/2023 21:18	02/11/2023 23:41	CONSUMIDOR	ARVORE NA REDE	0,1	1	0,08	1,72	0,58	2,38	SAT01L9	Teresina
50950589	PID	CR		9457	02/11/2023 21:30	03/11/2023 09:52	CONSUMIDOR	FALHA DE CONEXÃO	0,51	1	11,65	0,4	0,32	12,37	PID01S1	Teresina
50950604	PTY	CR		9472	02/11/2023 21:36	03/11/2023 10:22	CONSUMIDOR	FALHA DE CONEXÃO	0,53	1	12,17	0,25	0,35	12,77	PTY01P9	Teresina
50950611	MBA	CH	1056287	9479	02/11/2023 21:36	03/11/2023 07:23	CHAVE FUSÍVEL	CAUSA NÃO IDENTIFICADA	557,3	57	8,53	0,8	0,45	9,78	MBA01C3	Teresina
50950615	SRO	CR		9483	02/11/2023 21:36	03/11/2023 11:13	CONSUMIDOR	ARVORE NA REDE	0,57	1	13	0,47	0,15	13,62	SRO09L1	Coronel José Dias
50950957	TBC	TF	1049962	9825	02/11/2023 21:36	03/11/2023 00:01	INSTALAÇÃO TRANSFORMADORA COMPANHIA	CAUSA NÃO IDENTIFICADA	137,12	57	2,08	0,15	0,18	2,42	TBC01K1	Teresina
50950687	NZA	TF	1054375	9555	02/11/2023 21:39	03/11/2023 00:05	INSTALAÇÃO TRANSFORMADORA COMPANHIA	CAUSA NÃO IDENTIFICADA	213,47	88	1,43	0,47	0,53	2,43	NZA01Z2	Nazária
50951348	MQP	CH	1053068	10216	02/11/2023 21:39	03/11/2023 01:42	CHAVE FUSÍVEL	CAUSA NÃO IDENTIFICADA	1995,42	493	3,3	0,4	0,35	4,05	MQP01N3	Teresina
51210325	SAT	CR		162438	02/11/2023 21:40	02/11/2023 21:55	CONSUMIDOR	ARVORE NA REDE	0,01	1	0,08	0,1	0,07	0,25	SAT01L9	Teresina
51210326	SAT	CR		161779	02/11/2023 21:40	02/11/2023 21:55	CONSUMIDOR	ARVORE NA REDE	0,01	1	0,08	0,1	0,07	0,25	SAT01L9	Teresina
50950639	PID	CR		9507	02/11/2023 21:41	03/11/2023 17:37	CONSUMIDOR	FALHA DE CONEXÃO	0,83	1	19,33	0,27	0,33	19,93	PID01S3	Teresina
50950635	ATS	CR		9503	02/11/2023 21:43	03/11/2023 02:44	CONSUMIDOR	POSTE AVARIADO / ADERNADO	0,21	1	2,95	1,48	0,58	5,02	ATS01C2	Altos
50950636	PTY	CR		9504	02/11/2023 21:43	03/11/2023 09:49	CONSUMIDOR	FALHA DE CONEXÃO	0,5	1	11,6	0,23	0,27	12,1	PTY01P9	Teresina
50950664	PID	CR		9532	02/11/2023 21:46	03/11/2023 09:34	CONSUMIDOR	FALHA DE CONEXÃO	0,49	1	10,42	1,32	0,07	11,8	PID01S3	Teresina
50950732	PTY	CH	1366042	9600	02/11/2023 21:46	03/11/2023 04:42	CHAVE FUSÍVEL	CAUSA NÃO IDENTIFICADA	1635,02	236	4,55	0,38	2	6,93	PTY01P2	Teresina
51210342	SAT	CR		161787	02/11/2023 21:46	02/11/2023 22:01	CONSUMIDOR	ARVORE NA REDE	0,01	1	0,08	0,08	0,08	0,25	SAT01L9	Teresina
51210343	SAT	CR		162430	02/11/2023 21:46	02/11/2023 22:01	CONSUMIDOR	ARVORE NA REDE	0,01	1	0,08	0,08	0,08	0,25	SAT01L9	Teresina
50950662	SAT	CR		9530	02/11/2023 21:49	03/11/2023 10:24	CONSUMIDOR	FALHA DE CONEXÃO	0,52	1	11,73	0,45	0,4	12,58	SAT01L5	Teresina
50951186	ESP	CR		10054	02/11/2023 21:49	03/11/2023 08:08	CONSUMIDOR	FALHA DE CONEXÃO	0,43	1	9,7	0,2	0,42	10,32	ESP01M3	Teresina
50950685	PAL	CR		9553	02/11/2023 21:53	03/11/2023 16:29	CONSUMIDOR	RAMAL PARTIDO	0,77	1	17,77	0,27	0,57	18,6	PAL01C1	Acauã
51209091	MBA	CR		162901	02/11/2023 21:53	02/11/2023 22:08	CONSUMIDOR	CAUSA NÃO IDENTIFICADA	0,01	1	0,1	0,08	0,07	0,25	MBA01C1	União
51210331	SAT	CR		162435	02/11/2023 21:53	02/11/2023 22:08	CONSUMIDOR	ARVORE NA REDE	0,01	1	0,08	0,1	0,07	0,25	SAT01L9	Teresina
51210332	SAT	CR		161782	02/11/2023 21:53	02/11/2023 22:08	CONSUMIDOR	ARVORE NA REDE	0,01	1	0,08	0,1	0,07	0,25	SAT01L9	Teresina
50950956	SPM	CR		9824	02/11/2023 21:55	03/11/2023 05:45	CONSUMIDOR	FALHA DE CONEXÃO	0,33	1	0,05	0,1	7,68	7,83	SPM01C2	Simplicio Mendes
50950851	PTY	CR		9719	02/11/2023 21:56	03/11/2023 01:01	CONSUMIDOR	FALHA DE CONEXÃO	0,13	1	2,37	0,5	0,22	3,08	PTY01P8	Teresina
50950992	PTY	CR		9860	02/11/2023 21:56	03/11/2023 02:52	CONSUMIDOR	FALHA DE CONEXÃO	0,2	1	3,47	1,37	0,1	4,93	PTY01P2	Teresina

RELATÓRIO DE INTERRUÇÃO EM SITUAÇÃO DE EMERGÊNCIA ISE 10.2023



50951285	RNA	CR		10153	02/11/2023 21:58	03/11/2023 01:36	CONSUMIDOR	FALHA DE CONEXÃO	0,15	1	2,92	0,72	0	3,63	RNA01C8	Teresina
50950731	TSA	CR		9599	02/11/2023 22:02	03/11/2023 10:47	CONSUMIDOR	INCENDIO	0,53	1	11,53	0,78	0,43	12,75	TSA01Y2	Teresina
50950738	SJP	TF	1353274	9606	02/11/2023 22:04	03/11/2023 00:48	INSTALAÇÃO TRANSFORMADORA COMPANHIA	OBJETO NA REDE	862,42	316	1,37	1,3	0,07	2,73	SJP09F4	Lagoa do Barro do Piauí
50950835	IGA	TF	1374667	9703	02/11/2023 22:08	03/11/2023 06:06	INSTALAÇÃO TRANSFORMADORA COMPANHIA	CAUSA NÃO IDENTIFICADA	222,72	28	6,82	0,78	0,37	7,97	IGA01Z5	Teresina
50952489	PCS	CR		11357	02/11/2023 22:12	03/11/2023 11:04	CONSUMIDOR	RAMAL PARTIDO	0,54	1	10,28	2,58	0	12,87	PCS01C4	Paquetá
50952101	SJP	CH	1355181	10969	02/11/2023 22:14	03/11/2023 12:51	CHAVE FUSÍVEL	CAUSA NÃO IDENTIFICADA	1752,13	120	12,83	1,45	0,33	14,62	SJP09F4	Lagoa do Barro do Piauí
50951454	SJP	CR		10322	02/11/2023 22:16	04/11/2023 11:05	CONSUMIDOR	FALHA DE CONEXÃO	1,53	1	36,48	0,27	0,07	36,82	SJP09F4	Lagoa do Barro do Piauí
50950818	PID	CR		9686	02/11/2023 22:19	03/11/2023 09:34	CONSUMIDOR	ARVORE NA REDE	0,47	1	9,8	0,62	0,83	11,25	PID01S4	Teresina
50950834	SAT	CR		9702	02/11/2023 22:19	03/11/2023 01:50	CONSUMIDOR	FALHA DE CONEXÃO	0,15	1	2,97	0,38	0,17	3,52	SAT01L3	Teresina
50950892	SJP	TF	1337973	9760	02/11/2023 22:35	02/11/2023 22:49	INSTALAÇÃO TRANSFORMADORA COMPANHIA	CAUSA NÃO IDENTIFICADA	81,32	351	0,05	0,08	0,1	0,23	SJP01C1	São João do Piauí
50950932	NZA	CH	1363891	9800	02/11/2023 22:40	03/11/2023 12:28	CHAVE FUSÍVEL	OBJETO NA REDE	13,79	1	12,65	0,9	0,25	13,8	NZA01Z5	Nazária
50951249	MQP	CR		10117	02/11/2023 22:41	03/11/2023 09:22	CONSUMIDOR	FALHA DE CONEXÃO	0,44	1	10,45	0,15	0,08	10,68	MQP01N5	Teresina
50950942	MCU	CR		9810	02/11/2023 22:43	03/11/2023 15:56	CONSUMIDOR	FALHA DE CONEXÃO	0,72	1	16,72	0,42	0,08	17,22	MCU01V5	Teresina
50951074	PTY	TF	1047225	9942	02/11/2023 22:43	03/11/2023 01:09	INSTALAÇÃO TRANSFORMADORA COMPANHIA	REDE TRANÇADA	174,02	72	0,95	0,88	0,6	2,43	PTY01P2	Teresina
50950955	NZA	CH	1062132	9823	02/11/2023 22:46	03/11/2023 04:44	CHAVE FUSÍVEL	CAUSA NÃO IDENTIFICADA	637,81	107	4,05	1,92	0	5,97	NZA01Z4	Nazária
50951229	NZA	CH	1054362	10097	02/11/2023 22:54	03/11/2023 09:11	CHAVE FUSÍVEL	ARVORE NA REDE	647,57	63	6,98	3,15	0,15	10,28	NZA01Z2	Nazária
50952186	SJP	TF	1353485	11054	02/11/2023 23:00	03/11/2023 14:59	INSTALAÇÃO TRANSFORMADORA COMPANHIA	CAUSA NÃO IDENTIFICADA	527,06	33	15,4	0,38	0,2	15,98	SJP09F4	Lagoa do Barro do Piauí
50951021	SJP	CR		9889	02/11/2023 23:04	03/11/2023 17:25	CONSUMIDOR	FALHA DE CONEXÃO	0,76	1	18,03	0,23	0,08	18,35	SJP01C1	São João do Piauí
50951093	SAT	CR		9961	02/11/2023 23:05	03/11/2023 16:05	CONSUMIDOR	FALHA DE CONEXÃO	0,71	1	16,48	0,28	0,23	17	SAT01L9	Teresina
50950937	SAT	TF	1048192	9805	02/11/2023 23:20	03/11/2023 04:47	INSTALAÇÃO TRANSFORMADORA COMPANHIA	CAUSA NÃO IDENTIFICADA	462,66	85	3,93	0,48	1,03	5,45	SAT01L9	Teresina
50951061	DML	CH	1429174	9929	02/11/2023 23:21	03/11/2023 23:46	RELIGADOR	CONDUTOR PARTIDO	6607,4	1091	17,67	1	5,75	24,42	DML01W1	Demerval Lobão
50951094	MQP	CR		9962	02/11/2023 23:29	04/11/2023 01:10	CONSUMIDOR	RAMAL PARTIDO	1,07	1	25,38	0,2	0,1	25,68	MQP01N8	Teresina
50951155	EBV	TF	1438534	10023	02/11/2023 23:34	03/11/2023 01:24	INSTALAÇÃO TRANSFORMADORA COMPANHIA	CAUSA NÃO IDENTIFICADA	241,93	132	0,75	0,68	0,4	1,83	EBV01C1	Elesbão Veloso
50951808	SAT	CR		10676	02/11/2023 23:34	03/11/2023 09:29	CONSUMIDOR	CONDUTOR PARTIDO	0,41	1	8,55	0,98	0,38	9,92	SAT01L3	Teresina
50951147	PID	CR		10015	02/11/2023 23:36	03/11/2023 09:19	CONSUMIDOR	FALHA DE CONEXÃO	0,4	1	9,4	0,22	0,1	9,72	PID01S1	Teresina
50951158	SAT	CR		10026	02/11/2023 23:38	03/11/2023 02:08	CONSUMIDOR	FALHA DE CONEXÃO	0,1	1	2,2	0,15	0,15	2,5	SAT01L3	Teresina
50951163	RGN	AL	1363371	10031	02/11/2023 23:41	03/11/2023 05:19	DISJUNTOR	ARVORE NA REDE	2172,94	1655	0,32	0,8	4,52	5,63	RGN01C2	Regeneração
50951174	DML	CR		10042	02/11/2023 23:41	03/11/2023 16:07	CONSUMIDOR	FALHA DE CONEXÃO	0,68	1	15	1,37	0,07	16,43	DML01W2	Demerval Lobão
50951177	CEN	CR		10045	02/11/2023 23:42	03/11/2023 16:49	CONSUMIDOR	FALHA DE CONEXÃO	0,71	1	15,98	0,88	0,25	17,12	CEN01U1	Teresina
50951201	RNA	CR		10069	02/11/2023 23:45	03/11/2023 18:53	CONSUMIDOR	FALHA DE CONEXÃO	0,8	1	18,53	0,23	0,37	19,13	RNA01C8	Teresina
50951200	SAT	CR		10068	02/11/2023 23:50	03/11/2023 09:20	CONSUMIDOR	RAMAL PARTIDO	0,4	1	8,37	0,23	0,9	9,5	SAT01L8	Teresina
50951231	JCK	CR		10099	02/11/2023 23:50	03/11/2023 04:19	CONSUMIDOR	FALHA DE CONEXÃO	0,19	1	2,62	1,8	0,07	4,48	JCK01X8	Teresina
50951514	SAT	CR		10382	03/11/2023 00:03	03/11/2023 04:24	CONSUMIDOR	FALHA DE CONEXÃO	0,18	1	3,1	1,25	0	4,35	SAT01L7	Teresina
50951268	PTY	CR		10136	03/11/2023 00:09	03/11/2023 10:03	CONSUMIDOR	CONDUTOR PARTIDO	0,41	1	9,18	0,43	0,28	9,9	PTY01P2	Teresina
50951542	RNA	CR		10410	03/11/2023 00:13	03/11/2023 10:11	CONSUMIDOR	FALHA DE CONEXÃO	0,41	1	9,6	0,13	0,23	9,97	RNA01C8	Teresina
50951566	TBC	TF	1048716	10434	03/11/2023 01:32	03/11/2023 03:17	INSTALAÇÃO TRANSFORMADORA COMPANHIA	CAUSA NÃO IDENTIFICADA	47,07	27	0,67	1,08	0	1,75	TBC01K1	Teresina
50951588	SAT	CR		10456	03/11/2023 01:56	03/11/2023 09:06	CONSUMIDOR	FALHA DE CONEXÃO	0,3	1	6,7	0,32	0,15	7,17	SAT01L3	Teresina
50951594	RGE	CH	1427198	10462	03/11/2023 01:57	03/11/2023 05:05	RELIGADOR	ARVORE NA REDE	8675,75	2762	0,1	0,1	2,93	3,13	RGE01N3	Itaueira
50951764	SAT	CR		10632	03/11/2023 03:06	03/11/2023 05:26	CONSUMIDOR	FALHA DE CONEXÃO	0,1	1	1,3	1,03	0	2,33	SAT01L9	Teresina
50952218	SPM	TF	1332599	11086	03/11/2023 03:41	03/11/2023 11:33	INSTALAÇÃO TRANSFORMADORA COMPANHIA	CAUSA NÃO IDENTIFICADA	23,55	3	7,7	0,1	0,07	7,87	SPM01C5	Paes Landim
51096015	TBC	CR		154489	03/11/2023 04:30	03/11/2023 04:48	CONSUMIDOR	FALHA DE CONEXÃO	0,01	1	0,1	0,1	0,1	0,3	TBC01K1	Teresina
50952210	SJP	TF	1354104	11078	03/11/2023 04:34	03/11/2023 11:04	INSTALAÇÃO TRANSFORMADORA COMPANHIA	CAUSA NÃO IDENTIFICADA	3645,1	561	3,23	1,95	1,32	6,5	SJP09F4	Queimada Nova
50951944	MQP	CR		10812	03/11/2023 04:41	03/11/2023 04:56	CONSUMIDOR	FALHA DE CONEXÃO	0,01	1	0,05	0,1	0,1	0,25	MQP01N5	Teresina
50953336	PIP	CH	1405721	12204	03/11/2023 04:51	03/11/2023 10:20	CHAVE FUSÍVEL	CAUSA NÃO IDENTIFICADA	76,63	14	4,22	1,23	0,03	5,48	PIP01C1	Acauã

RELATÓRIO DE INTERRUÇÃO EM SITUAÇÃO DE EMERGÊNCIA ISE 10.2023



51209037	PAL	CR	162929	03/11/2023 04:51	03/11/2023 10:20	CONSUMIDOR	CAUSA NÃO IDENTIFICADA	0,23	1	4,22	1,23	0,03	5,48	PAL01C1	Acauã	
50952087	ATS	CH	1389474	10955	03/11/2023 04:55	03/11/2023 06:59	CHAVE FUSÍVEL	CAUSA NÃO IDENTIFICADA	771,32	376	0,1	0,98	0,98	2,07	ATS01C3	Altos
50952215	SJP	CH	1354894	11083	03/11/2023 04:56	03/11/2023 11:31	CHAVE FUSÍVEL	CAUSA NÃO IDENTIFICADA	493,81	75	0,02	1,22	5,35	6,58	SJP09F4	Lagoa do Barro do Piauí
50952394	MBA	CH	1419727	11262	03/11/2023 05:13	03/11/2023 08:45	CHAVE FUSÍVEL	ARVORE NA REDE	2523,5	716	2,17	1,27	0,1	3,53	MBA01C3	Teresina
50952523	MBA	CH	1409340	11391	03/11/2023 05:14	03/11/2023 10:33	CHAVE FUSÍVEL	ARVORE NA REDE	1447,73	273	3,02	1,27	1,03	5,32	MBA01C3	Teresina
50953908	SPM	TF	1332141	12776	03/11/2023 05:20	03/11/2023 16:27	INSTALAÇÃO TRANSFORMADORA COMPANHIA	CAUSA NÃO IDENTIFICADA	66,7	6	0,1	0,1	10,92	11,12	SPM01C1	Simplicio Mendes
50952031	MQP	CR		10899	03/11/2023 05:21	03/11/2023 08:41	CONSUMIDOR	FALHA DE CONEXÃO	0,14	1	2,6	0,58	0,15	3,33	MQP01N3	Teresina
50952033	JUN	CR		10901	03/11/2023 05:23	03/11/2023 11:18	CONSUMIDOR	RAMAL PARTIDO	0,25	1	5,08	0,33	0,5	5,92	JUN01M1	Vera Mendes
50954454	BIG	CH	1361335	13322	03/11/2023 05:23	03/11/2023 15:45	CHAVE FUSÍVEL	ARVORE NA REDE	3395,62	328	6,65	2,17	1,55	10,37	BIG01N2	Inhuma
51210130	BGR	CR		161695	03/11/2023 05:27	03/11/2023 05:55	CONSUMIDOR	ARVORE NA REDE	0,02	1	0,05	0,1	0,32	0,47	BGR01C2	Baixa Grande do Ribeiro
50954020	NZA	TF	1062131	12888	03/11/2023 05:28	03/11/2023 14:33	INSTALAÇÃO TRANSFORMADORA COMPANHIA	ARVORE NA REDE	217,79	24	7,13	0,73	1,22	9,08	NZA01Z4	Nazária
50952463	NZR	CH	1348492	11331	03/11/2023 05:31	03/11/2023 08:30	CHAVE FUSÍVEL	CAUSA NÃO IDENTIFICADA	3592,24	1205	2,18	0,38	0,42	2,98	NZR01C1	Nazaré do Piauí
50952989	BIG	TF	1360834	11857	03/11/2023 05:31	03/11/2023 15:45	INSTALAÇÃO TRANSFORMADORA COMPANHIA	ARVORE NA REDE	245,45	24	8,88	1,35	0	10,23	BIG01N2	Inhuma
50952809	SPM	CH	1331896	11677	03/11/2023 05:32	03/11/2023 10:55	CHAVE FUSÍVEL	CAUSA NÃO IDENTIFICADA	2380,76	443	2,98	1,67	0,73	5,38	SPM01C1	Simplicio Mendes
50952067	PID	CR		10935	03/11/2023 05:33	03/11/2023 16:34	CONSUMIDOR	FALHA DE CONEXÃO	0,46	1	10,18	0,35	0,48	11,02	PID01S2	Teresina
50952574	SJP	CH	1353291	11442	03/11/2023 05:33	03/11/2023 15:24	CHAVE FUSÍVEL	ARVORE NA REDE	265,51	27	9,43	0,13	0,28	9,85	SJP09F4	Lagoa do Barro do Piauí
50952424	JUN	CH	1290247	11292	03/11/2023 05:34	03/11/2023 08:59	CHAVE FUSÍVEL	ARVORE NA REDE	583,73	171	1,98	1,13	0,3	3,42	JUN01M1	Itainópolis
50952494	SRO	CH	1279852	11362	03/11/2023 05:34	03/11/2023 11:05	CHAVE FUSÍVEL	CAUSA NÃO IDENTIFICADA	49,65	9	2,22	2,53	0,77	5,52	SRO09F2	São Lourenço do Piauí
50952814	EMT	CH	1268496	11682	03/11/2023 05:36	03/11/2023 11:34	CHAVE FUSÍVEL	ARVORE NA REDE	1612,83	271	5,37	0,48	0,12	5,97	EMT01C1	Manoel Emídio
50953049	SJP	CH	1353598	11917	03/11/2023 05:36	03/11/2023 14:24	CHAVE FUSÍVEL	CAUSA NÃO IDENTIFICADA	35,15	4	0,1	0,1	8,6	8,8	SJP09F4	Lagoa do Barro do Piauí
50953084	EBV	CH	1442049	11952	03/11/2023 05:38	03/11/2023 10:36	CHAVE FUSÍVEL	ARVORE NA REDE	3205,95	646	3,48	1,48	0	4,97	EBV01C1	Francinópolis
51210179	PRI	CR		162485	03/11/2023 05:40	03/11/2023 10:38	CONSUMIDOR	ARVORE NA REDE	0,21	1	0,05	0,1	4,82	4,97	PRI01Y2	Barras
50952100	RGE	CR		10968	03/11/2023 05:42	04/11/2023 13:15	CONSUMIDOR	FALHA DE CONEXÃO	1,31	1	29,18	1,07	1,3	31,55	RGE01N3	Itaueira
50952514	CRO	CH	1054681	11382	03/11/2023 05:42	03/11/2023 10:40	CHAVE FUSÍVEL	ARVORE NA REDE	1926,64	388	2,43	1,7	0,83	4,97	CRO01L2	Curralinhos
51139524	SPM	CR		39779	03/11/2023 05:45	03/11/2023 09:29	CONSUMIDOR	FALHA DE CONEXÃO	0,16	1	0,05	0,1	3,58	3,73	SPM01C2	Simplicio Mendes
50952701	SJP	CH	1353396	11569	03/11/2023 05:50	03/11/2023 16:59	CHAVE FUSÍVEL	ARVORE NA REDE	189,41	17	10,37	0,78	0	11,15	SJP09F4	Lagoa do Barro do Piauí
50953515	RGE	CH	1356648	12383	03/11/2023 05:50	03/11/2023 16:22	CHAVE FUSÍVEL	OBJETO NA REDE	1200,61	114	9,45	1,08	0	10,53	RGE01N3	Itaueira
50952114	TBC	CH	1380902	10982	03/11/2023 05:51	03/11/2023 13:57	CHAVE FACA UNIPOLAR	CONDUTOR PARTIDO	1247,66	854	0,07	2,68	5,35	8,1	TBC01K1	Teresina
50952314	PTY	CH	1423769	11182	03/11/2023 05:52	03/11/2023 07:07	RELIGADOR	ARVORE NA REDE	596,93	480	0,77	0,33	0,15	1,25	PTY01P5	Teresina
51101097	PTY	CR		1573	03/11/2023 05:52	03/11/2023 06:10	CONSUMIDOR	FALHA DE CONEXÃO	0,01	1	0,1	0,1	0,1	0,3	PTY01P5	Teresina
50952322	CPM	TF	1261009	11190	03/11/2023 05:53	03/11/2023 11:23	INSTALAÇÃO TRANSFORMADORA COMPANHIA	ARVORE NA REDE	38,47	7	4,98	0,35	0,17	5,5	CPM01C2	Campo Maior
50952579	EBV	TF	1438534	11447	03/11/2023 05:55	03/11/2023 12:38	INSTALAÇÃO TRANSFORMADORA COMPANHIA	CONDUTOR PARTIDO	884,91	132	4,68	0,75	1,28	6,72	EBV01C1	Elesbão Veloso
50954021	BGR	CH	1315466	12889	03/11/2023 05:55	03/11/2023 19:40	CHAVE FUSÍVEL	CAUSA NÃO IDENTIFICADA	5569,6	530	0,28	0,3	13,17	13,75	BGR01C2	Baixa Grande do Ribeiro
51101105	PTY	CR		1581	03/11/2023 05:58	03/11/2023 06:16	CONSUMIDOR	FALHA DE CONEXÃO	0,01	1	0,1	0,1	0,1	0,3	PTY01P5	Teresina
50952947	BIG	CH	1361038	11815	03/11/2023 06:00	03/11/2023 17:45	CHAVE FUSÍVEL	CONDUTOR PARTIDO	93,87	8	10,23	1,45	0,07	11,75	BIG01N2	São João da Varjota
50952720	SPM	CH	1332613	11588	03/11/2023 06:02	03/11/2023 11:23	CHAVE FUSÍVEL	CAUSA NÃO IDENTIFICADA	357,76	67	4,15	1,08	0,12	5,35	SPM01C5	Paes Landim
50986366	BGR	CR		45224	03/11/2023 06:02	04/11/2023 07:40	CONSUMIDOR	FALHA DE CONEXÃO	1,07	1	15,97	0,5	9,17	25,63	BGR01C2	Baixa Grande do Ribeiro
50986387	BGR	CR		45245	03/11/2023 06:02	04/11/2023 07:40	CONSUMIDOR	FALHA DE CONEXÃO	1,07	1	15,97	0,5	9,17	25,63	BGR01C2	Baixa Grande do Ribeiro
50952173	PID	CR		11041	03/11/2023 06:03	03/11/2023 17:16	CONSUMIDOR	FALHA DE CONEXÃO	0,47	1	10,05	0,37	0,8	11,22	PID01S6	Teresina
50952483	RGE	CH	1356370	11351	03/11/2023 06:03	03/11/2023 11:37	CHAVE FUSÍVEL	ARVORE NA REDE	2053,08	369	1,42	1,05	3,1	5,57	RGE01N3	Itaueira
50952551	SRO	CH	1279243	11419	03/11/2023 06:06	03/11/2023 10:36	CHAVE FUSÍVEL	CAUSA NÃO IDENTIFICADA	22,45	5	3,08	0,73	0,68	4,5	SRO09F2	São Raimundo Nonato
51156679	SRO	CR		56927	03/11/2023 06:06	03/11/2023 10:36	CONSUMIDOR	FALHA DE CONEXÃO	0,19	1	3,08	0,73	0,68	4,5	SRO09F2	São Raimundo Nonato
51156680	SRO	CR		56928	03/11/2023 06:06	03/11/2023 10:36	CONSUMIDOR	FALHA DE CONEXÃO	0,19	1	3,08	0,73	0,68	4,5	SRO09F2	São Raimundo Nonato
51156681	SRO	CR		56929	03/11/2023 06:06	03/11/2023 10:36	CONSUMIDOR	FALHA DE CONEXÃO	0,19	1	3,08	0,73	0,68	4,5	SRO09F2	São Raimundo Nonato
51156682	SRO	CR		56930	03/11/2023 06:06	03/11/2023 10:36	CONSUMIDOR	FALHA DE CONEXÃO	0,19	1	3,08	0,73	0,68	4,5	SRO09F2	São Raimundo Nonato

RELATÓRIO DE INTERRUÇÃO EM SITUAÇÃO DE EMERGÊNCIA ISE 10.2023



51156683	SRO	CR	56931	03/11/2023 06:06	03/11/2023 10:36	CONSUMIDOR	FALHA DE CONEXÃO	0,19	1	3,08	0,73	0,68	4,5	SRO09F2	São Raimundo Nonato	
51156684	SRO	CR	56932	03/11/2023 06:06	03/11/2023 10:36	CONSUMIDOR	FALHA DE CONEXÃO	0,19	1	3,08	0,73	0,68	4,5	SRO09F2	São Raimundo Nonato	
51156685	SRO	CR	56933	03/11/2023 06:06	03/11/2023 10:36	CONSUMIDOR	FALHA DE CONEXÃO	0,19	1	3,08	0,73	0,68	4,5	SRO09F2	São Raimundo Nonato	
50952201	SAT	CR	11069	03/11/2023 06:08	03/11/2023 10:55	CONSUMIDOR	FALHA DE CONEXÃO	0,2	1	4,45	0,23	0,1	4,78	SAT01L9	Teresina	
50952520	SJP	CH	1354301	11388	03/11/2023 06:10	03/11/2023 10:35	CHAVE FUSÍVEL	CAUSA NÃO IDENTIFICADA	300,33	68	1,65	1,72	1,05	4,42	SJP09F4	Campo Alegre do Fidalgo
50952382	ATS	CH	1064437	11250	03/11/2023 06:12	03/11/2023 09:41	CHAVE FUSÍVEL	CAUSA NÃO IDENTIFICADA	204,96	59	2,25	0,8	0,43	3,48	ATS01C4	Altos
50952953	SPM	CH	1334865	11821	03/11/2023 06:12	03/11/2023 12:55	CHAVE FUSÍVEL	OBJETO NA REDE	341,73	51	5,67	1,05	0	6,72	SPM01C3	Conceição do Canindé
50954129	NZA	CH	1054150	12997	03/11/2023 06:13	03/11/2023 16:01	CHAVE FUSÍVEL	CAUSA NÃO IDENTIFICADA	313,39	32	8,1	1,58	0,12	9,8	NZA01Z1	Teresina
50952301	SAT	TF	1048192	11169	03/11/2023 06:15	03/11/2023 18:03	INSTALAÇÃO TRANSFORMADORA COMPANHIA	ARVORE NA REDE	978,45	83	10,17	0,15	1,48	11,8	SAT01L9	Teresina
50952233	CEN	CR	11101	11101	03/11/2023 06:17	03/11/2023 12:16	CONSUMIDOR	RAMAL PARTIDO	0,25	1	4,75	0,35	0,88	5,98	CEN01U5	Teresina
50952672	NZA	CH	1408430	11540	03/11/2023 06:19	03/11/2023 11:14	CHAVE FUSÍVEL	ARVORE NA REDE	1405,61	286	0,08	3,9	0,93	4,92	NZA01Z3	Demerval Lobão
50952349	AAD	TF	1315747	11217	03/11/2023 06:20	03/11/2023 15:04	INSTALAÇÃO TRANSFORMADORA COMPANHIA	ARVORE NA REDE	470,96	54	5,63	3,1	0	8,73	AAD01C1	Antônio Almeida
51101109	PTY	CR	1585	1585	03/11/2023 06:20	03/11/2023 06:38	CONSUMIDOR	FALHA DE CONEXÃO	0,01	1	0,1	0,1	0,1	0,3	PTY01P5	Teresina
50952266	NZA	CR	11134	11134	03/11/2023 06:23	03/11/2023 12:43	CONSUMIDOR	FALHA DE CONEXÃO	0,26	1	3,28	2,25	0,8	6,33	NZA01Z3	Demerval Lobão
50952496	PTY	CH	1431621	11364	03/11/2023 06:27	03/11/2023 09:04	CHAVE FUSÍVEL	ARVORE NA REDE	1689,57	647	1,3	0,92	0,4	2,62	PTY01P5	Teresina
50952669	SJP	CH	1353454	11537	03/11/2023 06:28	03/11/2023 16:08	CHAVE FUSÍVEL	CAUSA NÃO IDENTIFICADA	183,66	19	9,5	0,15	0,02	9,67	SJP09F4	Lagoa do Barro do Piauí
50952699	SJP	CH	1353511	11567	03/11/2023 06:28	03/11/2023 13:30	CHAVE FUSÍVEL	CAUSA NÃO IDENTIFICADA	217,96	31	6,05	0,62	0,37	7,03	SJP09F4	Lagoa do Barro do Piauí
50953789	SRO	CH	1414002	12657	03/11/2023 06:29	03/11/2023 15:05	CHAVE FUSÍVEL	CAUSA NÃO IDENTIFICADA	2009,28	234	5,03	1,95	1,62	8,6	SRO09F2	São Raimundo Nonato
51210131	BGR	CR	162501	162501	03/11/2023 06:29	03/11/2023 12:55	CONSUMIDOR	ARVORE NA REDE	0,27	1	2,58	3,78	0,07	6,43	BGR01C2	Baixa Grande do Ribeiro
51210132	BGR	CR	161696	161696	03/11/2023 06:29	03/11/2023 12:55	CONSUMIDOR	ARVORE NA REDE	0,27	1	2,58	3,78	0,07	6,43	BGR01C2	Baixa Grande do Ribeiro
51210169	PRI	CR	161718	161718	03/11/2023 06:29	03/11/2023 06:44	CONSUMIDOR	ARVORE NA REDE	0,01	1	0,08	0,1	0,07	0,25	PRI01Y2	Barras
51210170	PRI	CR	162487	162487	03/11/2023 06:29	03/11/2023 06:44	CONSUMIDOR	ARVORE NA REDE	0,01	1	0,08	0,1	0,07	0,25	PRI01Y2	Barras
50952484	JAC	TF	1312798	11352	03/11/2023 06:32	03/11/2023 12:23	INSTALAÇÃO TRANSFORMADORA COMPANHIA	CAUSA NÃO IDENTIFICADA	93,36	16	1,55	4,03	0,27	5,85	JAC01C2	Campo Grande do Piauí
50952986	SRO	CH	1285088	11854	03/11/2023 06:32	03/11/2023 10:45	CHAVE FUSÍVEL	CAUSA NÃO IDENTIFICADA	791,69	188	2,67	0,63	0,92	4,22	SRO09F3	São Lourenço do Piauí
51210116	JAC	CR	161690	161690	03/11/2023 06:32	03/11/2023 12:07	CONSUMIDOR	CAUSA NÃO IDENTIFICADA	0,23	1	1,55	4,03	0	5,58	JAC01C2	Campo Grande do Piauí
51210117	JAC	CR	162507	162507	03/11/2023 06:32	03/11/2023 12:07	CONSUMIDOR	CAUSA NÃO IDENTIFICADA	0,23	1	1,55	4,03	0	5,58	JAC01C2	Campo Grande do Piauí
50952329	MQP	CR	11197	11197	03/11/2023 06:33	03/11/2023 09:50	CONSUMIDOR	FALHA DE CONEXÃO	0,14	1	2,13	0,3	0,85	3,28	MQP01N8	Teresina
50952556	AAD	TF	1377787	11424	03/11/2023 06:33	03/11/2023 15:09	INSTALAÇÃO TRANSFORMADORA COMPANHIA	FALHA DE CONEXÃO	420,73	49	0,1	0,1	8,4	8,6	AAD01C1	Antônio Almeida
50953699	GBS	CR	12567	12567	03/11/2023 06:33	04/11/2023 10:04	CONSUMIDOR	FALHA DE CONEXÃO	1,15	1	25,88	1,52	0,12	27,52	GBS09F8	Barreiras do Piauí
50953953	SAT	CR	12821	12821	03/11/2023 06:34	03/11/2023 15:48	CONSUMIDOR	FALHA DE CONEXÃO	0,38	1	7,97	1,27	0	9,23	SAT01L9	Teresina
51209165	PTY	CR	162879	162879	03/11/2023 06:34	03/11/2023 06:49	CONSUMIDOR	ARVORE NA REDE	0,01	1	0,1	0,08	0,07	0,25	PTY01P6	Teresina
51210133	PRI	CR	161697	161697	03/11/2023 06:35	03/11/2023 06:50	CONSUMIDOR	ARVORE NA REDE	0,01	1	0,08	0,1	0,07	0,25	PRI01Y2	Barras
51210134	PRI	CR	161698	161698	03/11/2023 06:35	03/11/2023 06:50	CONSUMIDOR	ARVORE NA REDE	0,01	1	0,08	0,1	0,07	0,25	PRI01Y2	Barras
50952351	ALG	CR	11219	11219	03/11/2023 06:36	03/11/2023 16:00	CONSUMIDOR	FALHA DE CONEXÃO	0,39	1	8,83	0,22	0,35	9,4	ALG01N1	Beneditinos
50953123	CPM	TF	1261212	11991	03/11/2023 06:38	03/11/2023 10:54	INSTALAÇÃO TRANSFORMADORA COMPANHIA	CAUSA NÃO IDENTIFICADA	80,87	19	3,38	0,6	0,28	4,27	CPM01C4	Campo Maior
50953362	SPM	CH	1334129	12230	03/11/2023 06:39	03/11/2023 14:58	CHAVE FUSÍVEL	FALHA DE CONEXÃO	249,05	30	4,45	3,83	0,03	8,32	SPM01C3	São Francisco de Assis do Piauí
50952371	IGA	CR	11239	11239	03/11/2023 06:40	03/11/2023 10:15	CONSUMIDOR	FALHA DE CONEXÃO	0,15	1	2,82	0,23	0,53	3,58	IGA01Z6	Teresina
50953000	RNA	TF	1409902	11868	03/11/2023 06:41	03/11/2023 11:40	INSTALAÇÃO TRANSFORMADORA COMPANHIA	ARVORE NA REDE	313,76	63	3,2	0,93	0,85	4,98	RNA01C4	Teresina
50952493	GBS	TF	1373155	11361	03/11/2023 06:42	03/11/2023 12:14	INSTALAÇÃO TRANSFORMADORA COMPANHIA	CAUSA NÃO IDENTIFICADA	5,53	1	2,57	2,97	0	5,53	GBS09F7	Monte Alegre do Piauí
50952488	TBC	CH	1049723	11356	03/11/2023 06:45	03/11/2023 12:33	CHAVE FUSÍVEL	CAUSA NÃO IDENTIFICADA	1747,91	302	3,2	2,18	0,42	5,8	TBC01K1	Teresina
50952860	JCK	CH	1366351	11728	03/11/2023 06:46	03/11/2023 10:14	CHAVE FUSÍVEL	CAUSA NÃO IDENTIFICADA	93,41	27	1,75	0,92	0,8	3,47	JCK01X8	Teresina
50954132	BIG	CH	1361406	13000	03/11/2023 06:46	03/11/2023 15:56	CHAVE FUSÍVEL	CONDUTOR PARTIDO	2893,42	316	0,57	1,88	6,72	9,17	BIG01N2	Ipiranga do Piauí
50952591	SRO	CH	1273843	11459	03/11/2023 06:48	03/11/2023 08:06	CHAVE FUSÍVEL	CAUSA NÃO IDENTIFICADA	635,78	490	0,68	0,42	0,2	1,3	SRO01C1	São Raimundo Nonato
51210209	SPM	CR	161735	161735	03/11/2023 06:48	03/11/2023 10:16	CONSUMIDOR	OBJETO NA REDE	0,14	1	0,05	0,1	3,32	3,47	SPM01C3	Bela Vista do Piauí
51210210	SPM	CR	162476	162476	03/11/2023 06:48	03/11/2023 10:16	CONSUMIDOR	OBJETO NA REDE	0,14	1	0,05	0,1	3,32	3,47	SPM01C3	Bela Vista do Piauí

RELATÓRIO DE INTERRUÇÃO EM SITUAÇÃO DE EMERGÊNCIA ISE 10.2023



50953269	SJP	CH	1353230	12137	03/11/2023 06:49	03/11/2023 12:05	CHAVE FUSÍVEL	ARVORE NA REDE	677,54	129	3,97	1,08	0,22	5,27	SJP09F4	São João do Piauí
51103446	RGE	CR		158243	03/11/2023 06:49	03/11/2023 09:55	CONSUMIDOR	ARVORE NA REDE	0,13	1	0,05	0,1	2,95	3,1	RGE01N3	Itaueira
51210422	EMT	CR		161828	03/11/2023 06:50	03/11/2023 10:58	CONSUMIDOR	ARVORE NA REDE	0,17	1	2,77	1,1	0,27	4,13	EMT01C2	Manoel Emídio
51210423	EMT	CR		162404	03/11/2023 06:50	03/11/2023 10:58	CONSUMIDOR	ARVORE NA REDE	0,17	1	2,77	1,1	0,27	4,13	EMT01C2	Manoel Emídio
50952920	SAT	CR		11788	03/11/2023 06:53	03/11/2023 10:35	CONSUMIDOR	FALHA DE CONEXÃO	0,15	1	1,35	0,58	1,77	3,7	SAT01L9	Teresina
51103450	RGE	CR		158247	03/11/2023 06:53	03/11/2023 09:55	CONSUMIDOR	ARVORE NA REDE	0,13	1	0,05	0,1	2,88	3,03	RGE01N3	Itaueira
50952430	PTY	CH	1046913	11298	03/11/2023 06:54	03/11/2023 21:03	CHAVE FUSÍVEL	CONDUTOR PARTIDO	1287,47	91	3	0,4	10,75	14,15	PTY01P2	Teresina
50952433	SJP	CR		11301	03/11/2023 06:54	03/11/2023 07:09	CONSUMIDOR	OBJETO NA REDE	0,01	1	0,05	0,1	0,1	0,25	SJP09F4	Lagoa do Barro do Piauí
51101083	PTY	CR		1559	03/11/2023 06:54	03/11/2023 07:12	CONSUMIDOR	FALHA DE CONEXÃO	0,01	1	0,1	0,1	0,1	0,3	PTY01P2	Teresina
50952453	RNA	CR		11321	03/11/2023 06:55	03/11/2023 09:49	CONSUMIDOR	FALHA DE CONEXÃO	0,12	1	2,22	0,32	0,37	2,9	RNA01C2	Teresina
51101099	PTY	CR		1575	03/11/2023 06:55	03/11/2023 07:13	CONSUMIDOR	FALHA DE CONEXÃO	0,01	1	0,1	0,1	0,1	0,3	PTY01P5	Teresina
51101108	PTY	CR		1584	03/11/2023 06:55	03/11/2023 07:13	CONSUMIDOR	FALHA DE CONEXÃO	0,01	1	0,1	0,1	0,1	0,3	PTY01P5	Teresina
50952654	EBV	CH	1299516	11522	03/11/2023 06:57	03/11/2023 17:09	CHAVE FUSÍVEL	ARVORE NA REDE	438,23	43	8,97	1,1	0,13	10,2	EBV01C2	Elesbão Veloso
50952768	BIG	TF	1361383	11636	03/11/2023 06:58	03/11/2023 13:40	INSTALAÇÃO TRANSFORMADORA COMPANHIA	OBJETO NA REDE	294,23	44	4,83	1,83	0,03	6,7	BIG01N2	São João da Varjota
50952476	ALG	CR		11344	03/11/2023 07:00	03/11/2023 18:18	CONSUMIDOR	FALHA DE CONEXÃO	0,47	1	9,47	0,92	0,92	11,3	ALG01N1	Beneditinos
50952480	SPM	TF	1356902	11348	03/11/2023 07:00	03/11/2023 13:54	INSTALAÇÃO TRANSFORMADORA COMPANHIA	FALHA DE CONEXÃO	41,31	6	5,17	1,15	0,58	6,9	SPM01C4	Campinas do Piauí
50952786	SPM	CH	1335033	11654	03/11/2023 07:02	03/11/2023 16:08	CHAVE FUSÍVEL	FALHA DE CONEXÃO	72,73	8	7,9	0,77	0,43	9,1	SPM01C3	São Francisco de Assis do Piauí
50955524	GBS	TF	1269855	14392	03/11/2023 07:02	04/11/2023 16:00	INSTALAÇÃO TRANSFORMADORA COMPANHIA	TRANSFORMADOR AVARIADO	724,94	22	0,03	1,43	31,5	32,97	GBS09F7	Monte Alegre do Piauí
51210118	JAC	CR		162506	03/11/2023 07:02	03/11/2023 12:07	CONSUMIDOR	CAUSA NÃO IDENTIFICADA	0,21	1	1,05	4,03	0	5,08	JAC01C2	Campo Grande do Piauí
51210119	JAC	CR		161691	03/11/2023 07:02	03/11/2023 12:07	CONSUMIDOR	CAUSA NÃO IDENTIFICADA	0,21	1	1,05	4,03	0	5,08	JAC01C2	Campo Grande do Piauí
50952581	RGN	CH	1069684	11449	03/11/2023 07:03	03/11/2023 09:03	CHAVE FUSÍVEL	ARVORE NA REDE	482,29	243	0,1	1,18	0,72	2	RGN01C1	Regeneração
50953238	BOL	CH	1265317	12106	03/11/2023 07:03	03/11/2023 10:40	CHAVE FUSÍVEL	OBJETO NA REDE	2871,94	795	2,7	0,62	0,3	3,62	BOL01C3	Alvorada do Gurguéia
50952900	TBC	CH	1384370	11768	03/11/2023 07:06	03/11/2023 09:20	CHAVE FUSÍVEL	ARVORE NA REDE	526,54	236	1,05	0,73	0,45	2,23	TBC01K1	Teresina
50953885	PTY	TF	1053429	12753	03/11/2023 07:06	03/11/2023 12:07	INSTALAÇÃO TRANSFORMADORA COMPANHIA	ARVORE NA REDE	656,24	131	3,75	0,83	0,43	5,02	PTY01P5	Teresina
50954371	SRO	CH	1278881	13239	03/11/2023 07:06	03/11/2023 18:40	CHAVE FUSÍVEL	CAUSA NÃO IDENTIFICADA	173,38	15	9,95	1,28	0,33	11,57	SRO09F2	São Raimundo Nonato
50952687	VAL	CH	1293085	11555	03/11/2023 07:08	03/11/2023 09:05	CHAVE FUSÍVEL	ARVORE NA REDE	110,49	57	0,03	1,67	0,25	1,95	VAL01C3	Valença do Piauí
50954901	PTY	CH	1046823	13769	03/11/2023 07:08	03/11/2023 16:48	CHAVE FUSÍVEL	CONDUTOR PARTIDO	1254,61	130	7,72	0,87	1,08	9,67	PTY01P2	Teresina
50955711	SJP	CH	1354794	14579	03/11/2023 07:08	04/11/2023 18:29	CHAVE FUSÍVEL	OBJETO NA REDE	353,47	10	34,32	0,55	0,48	35,35	SJP09F4	Queimada Nova
51210158	PRI	CR		162491	03/11/2023 07:09	03/11/2023 07:24	CONSUMIDOR	ARVORE NA REDE	0,01	1	0,08	0,1	0,07	0,25	PRI01Y2	Barras
51210159	PRI	CR		161712	03/11/2023 07:09	03/11/2023 07:24	CONSUMIDOR	ARVORE NA REDE	0,01	1	0,08	0,1	0,07	0,25	PRI01Y2	Barras
51210122	JAC	CR		161693	03/11/2023 07:10	03/11/2023 12:07	CONSUMIDOR	CAUSA NÃO IDENTIFICADA	0,21	1	0,92	4,03	0	4,95	JAC01C2	Campo Grande do Piauí
51210123	JAC	CR		162504	03/11/2023 07:10	03/11/2023 12:07	CONSUMIDOR	CAUSA NÃO IDENTIFICADA	0,21	1	0,92	4,03	0	4,95	JAC01C2	Campo Grande do Piauí
50952931	BAS	TF	1074772	11799	03/11/2023 07:11	03/11/2023 11:32	INSTALAÇÃO TRANSFORMADORA COMPANHIA	ARVORE NA REDE	334,31	77	4,22	0,05	0,08	4,35	BAS01C4	Barras
50953195	BIG	CH	1360808	12063	03/11/2023 07:12	03/11/2023 12:23	CHAVE FUSÍVEL	ARVORE NA REDE	940,74	182	2,45	1,58	1,15	5,18	BIG01N2	Inhuma
50952571	PTY	CR		11439	03/11/2023 07:16	03/11/2023 15:31	CONSUMIDOR	REDE TRANÇADA	0,34	1	6,55	1,38	0,32	8,25	PTY01P5	Teresina
50952624	SRO	TF	1284250	11492	03/11/2023 07:16	03/11/2023 09:08	INSTALAÇÃO TRANSFORMADORA COMPANHIA	CAUSA NÃO IDENTIFICADA	89,01	48	0,9	0,8	0,17	1,87	SRO01C2	São Raimundo Nonato
50953851	BIG	TF	1360912	12719	03/11/2023 07:16	03/11/2023 14:45	INSTALAÇÃO TRANSFORMADORA COMPANHIA	CAUSA NÃO IDENTIFICADA	156,86	21	5,12	2,37	0	7,48	BIG01N2	Inhuma
51101106	PTY	CR		1582	03/11/2023 07:16	03/11/2023 07:34	CONSUMIDOR	FALHA DE CONEXÃO	0,01	1	0,1	0,1	0,1	0,3	PTY01P5	Teresina
50952590	SAT	CR		11458	03/11/2023 07:19	03/11/2023 09:45	CONSUMIDOR	FALHA DE CONEXÃO	0,1	1	1,78	0,18	0,47	2,43	SAT01L3	Teresina
50952719	RGN	TF	1055839	11587	03/11/2023 07:20	03/11/2023 10:22	INSTALAÇÃO TRANSFORMADORA COMPANHIA	CONDUTOR PARTIDO	562,13	186	0,1	2,42	0,52	3,03	RGN01C2	Regeneração
51210180	PRI	CR		161725	03/11/2023 07:20	03/11/2023 07:35	CONSUMIDOR	ARVORE NA REDE	0,01	1	0,08	0,1	0,07	0,25	PRI01Y2	Barras
51210181	PRI	CR		161726	03/11/2023 07:20	03/11/2023 07:35	CONSUMIDOR	ARVORE NA REDE	0,01	1	0,08	0,1	0,07	0,25	PRI01Y2	Barras
50953213	PCS	TF	1294670	12081	03/11/2023 07:22	03/11/2023 15:51	INSTALAÇÃO TRANSFORMADORA COMPANHIA	CAUSA NÃO IDENTIFICADA	169,5	20	6,57	1,92	0	8,48	PCS01C3	Aroeiras do Itaim
50952632	OER	CH	1337044	11500	03/11/2023 07:23	03/11/2023 11:27	CHAVE FUSÍVEL	CAUSA NÃO IDENTIFICADA	48,77	12	2,53	1,33	0,2	4,07	OER01C2	Santa Rosa do Piauí

RELATÓRIO DE INTERRUÇÃO EM SITUAÇÃO DE EMERGÊNCIA ISE 10.2023



51210101	SRO	CR		161684	03/11/2023 08:07	03/11/2023 12:08	CONSUMIDOR	CAUSA NÃO IDENTIFICADA	0,17	1	3,1	0,4	0,52	4,02	SRO09L1	Coronel José Dias
51210102	SRO	CR		162513	03/11/2023 08:07	03/11/2023 12:08	CONSUMIDOR	CAUSA NÃO IDENTIFICADA	0,17	1	3,1	0,4	0,52	4,02	SRO09L1	Coronel José Dias
50952925	NZA	CR		11793	03/11/2023 08:08	03/11/2023 17:31	CONSUMIDOR	FALHA DE CONEXÃO	0,39	1	7,57	1,15	0,67	9,38	NZA01Z1	Teresina
50955021	SRO	CH	1374782	13889	03/11/2023 08:08	03/11/2023 16:42	CHAVE FUSÍVEL	CAUSA NÃO IDENTIFICADA	1386,14	162	6,42	2,15	0	8,57	SRO09F3	Coronel José Dias
51210103	SRO	CR		161685	03/11/2023 08:08	03/11/2023 12:08	CONSUMIDOR	CAUSA NÃO IDENTIFICADA	0,17	1	3,08	0,4	0,52	4	SRO09L1	Coronel José Dias
51210104	SRO	CR		162512	03/11/2023 08:08	03/11/2023 12:08	CONSUMIDOR	CAUSA NÃO IDENTIFICADA	0,17	1	3,08	0,4	0,52	4	SRO09L1	Coronel José Dias
50952929	SPP	CH	1320327	11797	03/11/2023 08:09	03/11/2023 08:54	CHAVE FUSÍVEL	ARVORE NA REDE	0,74	1	0,08	0,47	0,2	0,75	SPP01C3	Passagem Franca do Piauí
50953410	RGN	TF	1069602	12278	03/11/2023 08:09	03/11/2023 10:26	INSTALAÇÃO TRANSFORMADORA COMPANHIA	ARVORE NA REDE	40,96	18	1,78	0,45	0,05	2,28	RGN01C1	Regeneração
50953782	NZA	TF	1054287	12650	03/11/2023 08:09	03/11/2023 13:23	INSTALAÇÃO TRANSFORMADORA COMPANHIA	CONDUTOR PARTIDO	78,43	15	0,08	4,58	0,57	5,23	NZA01Z2	Nazária
50954451	VAL	CH	1427066	13319	03/11/2023 08:09	03/11/2023 15:50	CHAVE FUSÍVEL	CAUSA NÃO IDENTIFICADA	276,03	36	6,6	0,88	0,2	7,68	VAL01C3	Inhuma
50954563	SRO	TF	1279649	13431	03/11/2023 08:09	03/11/2023 15:24	INSTALAÇÃO TRANSFORMADORA COMPANHIA	CAUSA NÃO IDENTIFICADA	14,49	2	6,72	0,45	0,08	7,25	SRO09F2	São Raimundo Nonato
50950536	BGR	CH	1315446	9404	03/11/2023 08:10	03/11/2023 21:15	CHAVE FUSÍVEL	FALHA DE CONEXÃO	1216,36	93	11,17	1,72	0,2	13,08	BGR01C1	Baixa Grande do Ribeiro
50953212	NZA	TF	1054375	12080	03/11/2023 08:11	03/11/2023 12:36	INSTALAÇÃO TRANSFORMADORA COMPANHIA	ARVORE NA REDE	387,32	88	2,78	1,33	0,3	4,42	NZA01Z2	Nazária
50956276	MAD	CH	1318092	15143	03/11/2023 08:11	03/11/2023 21:20	CHAVE FUSÍVEL	OBJETO NA REDE	617,55	47	12,08	0,15	0,92	13,15	MAD01C4	São Julião
51101095	PTY	CR		1571	03/11/2023 08:12	03/11/2023 08:30	CONSUMIDOR	FALHA DE CONEXÃO	0,01	1	0,1	0,1	0,1	0,3	PTY01P5	Teresina
50952966	RGN	CH	1055771	11834	03/11/2023 08:14	03/11/2023 10:59	CHAVE FUSÍVEL	CAUSA NÃO IDENTIFICADA	13,72	5	2,2	0,47	0,08	2,75	RGN01C2	Amarante
50953002	MBA	CR		11870	03/11/2023 08:14	03/11/2023 10:55	CONSUMIDOR	RAMAL TRANÇADO	0,11	1	1,1	1,2	0,38	2,68	MBA01C3	Teresina
50953151	SAT	CH	1419559	12019	03/11/2023 08:14	03/11/2023 11:33	CHAVE FUSÍVEL	CONDUTOR PARTIDO	6,62	2	2	0,57	0,75	3,32	SAT01L5	Teresina
50953042	SPM	TF	1369553	11910	03/11/2023 08:15	03/11/2023 13:26	INSTALAÇÃO TRANSFORMADORA COMPANHIA	OBJETO NA REDE	10,34	2	4,67	0,22	0,3	5,18	SPM01C3	Conceição do Canindé
50953166	MAD	TF	1297836	12034	03/11/2023 08:15	03/11/2023 12:17	INSTALAÇÃO TRANSFORMADORA COMPANHIA	ARVORE NA REDE	84,42	21	2,65	1,38	0	4,03	MAD01C6	Alagoinha do Piauí
50953283	SRO	TF	1279723	12151	03/11/2023 08:15	03/11/2023 13:25	INSTALAÇÃO TRANSFORMADORA COMPANHIA	OBJETO NA REDE	15,48	3	1,17	1,63	2,37	5,17	SRO09F2	Bonfim do Piauí
51209060	SRO	CR		162916	03/11/2023 08:15	03/11/2023 13:25	CONSUMIDOR	OBJETO NA REDE	0,21	1	1,17	1,63	2,37	5,17	SRO09F2	Bonfim do Piauí
50953043	SAT	CR		11911	03/11/2023 08:16	03/11/2023 11:55	CONSUMIDOR	FALHA DE CONEXÃO	0,15	1	2,8	0,23	0,62	3,65	SAT01L3	Teresina
50954829	RGE	CH	1329030	13697	03/11/2023 08:17	03/11/2023 19:36	CHAVE FUSÍVEL	CAUSA NÃO IDENTIFICADA	135,72	12	8,8	2,43	0,08	11,32	RGE01N2	Flores do Piauí
51101080	PTY	CR		1556	03/11/2023 08:20	03/11/2023 08:38	CONSUMIDOR	FALHA DE CONEXÃO	0,01	1	0,1	0,1	0,1	0,3	PTY01P2	Teresina
51209041	SRO	CR		162927	03/11/2023 08:21	03/11/2023 13:25	CONSUMIDOR	OBJETO NA REDE	0,21	1	1,07	1,63	2,37	5,07	SRO09F2	Bonfim do Piauí
51101098	PTY	CR		1574	03/11/2023 08:22	03/11/2023 08:40	CONSUMIDOR	FALHA DE CONEXÃO	0,01	1	0,1	0,1	0,1	0,3	PTY01P5	Teresina
50953647	CRT	CR		12515	03/11/2023 08:23	03/11/2023 17:13	CONSUMIDOR	RAMAL PARTIDO	0,37	1	7,47	1,37	0	8,83	CRT09S1	Corrente
51209061	SRO	CR		162914	03/11/2023 08:24	03/11/2023 13:25	CONSUMIDOR	OBJETO NA REDE	0,21	1	1,02	1,63	2,37	5,02	SRO09F2	Bonfim do Piauí
50953117	UNO	CH	1058465	11985	03/11/2023 08:26	03/11/2023 10:15	CHAVE FUSÍVEL	ARVORE NA REDE	194,58	108	1	0,6	0,22	1,82	UNO01C2	União
50953119	PCS	CR		11987	03/11/2023 08:26	04/11/2023 09:44	CONSUMIDOR	FALHA DE CONEXÃO	1,05	1	24,75	0,2	0,35	25,3	PCS01C3	Aroeiras do Itaim
51210114	JAC	CR		161689	03/11/2023 08:27	03/11/2023 08:42	CONSUMIDOR	CAUSA NÃO IDENTIFICADA	0,01	1	0,08	0,1	0,07	0,25	JAC01C2	Campo Grande do Piauí
51210115	JAC	CR		162508	03/11/2023 08:27	03/11/2023 08:42	CONSUMIDOR	CAUSA NÃO IDENTIFICADA	0,01	1	0,08	0,1	0,07	0,25	JAC01C2	Campo Grande do Piauí
51210105	SRO	CR		162511	03/11/2023 08:28	03/11/2023 12:08	CONSUMIDOR	CAUSA NÃO IDENTIFICADA	0,15	1	2,75	0,4	0,52	3,67	SRO09L1	Coronel José Dias
51210106	SRO	CR		161686	03/11/2023 08:28	03/11/2023 12:08	CONSUMIDOR	CAUSA NÃO IDENTIFICADA	0,15	1	2,75	0,4	0,52	3,67	SRO09L1	Coronel José Dias
51210424	EMT	CR		161829	03/11/2023 08:31	03/11/2023 10:58	CONSUMIDOR	ARVORE NA REDE	0,1	1	1,08	1,1	0,27	2,45	EMT01C2	Manoel Emídio
51210425	EMT	CR		162403	03/11/2023 08:31	03/11/2023 10:58	CONSUMIDOR	ARVORE NA REDE	0,1	1	1,08	1,1	0,27	2,45	EMT01C2	Manoel Emídio
51209022	PAL	CR		162939	03/11/2023 08:34	03/11/2023 10:20	CONSUMIDOR	CAUSA NÃO IDENTIFICADA	0,07	1	0,5	1,23	0,03	1,77	PAL01C1	Acauã
50953167	CRT	CH	1267948	12035	03/11/2023 08:35	03/11/2023 20:05	CHAVE FUSÍVEL	OBJETO NA REDE	11,49	1	9,97	1,3	0,23	11,5	CRT01C2	Corrente
50953168	CPM	CR		12036	03/11/2023 08:36	03/11/2023 17:13	CONSUMIDOR	FALHA DE CONEXÃO	0,36	1	6,92	0,88	0,82	8,62	CPM01C3	Campo Maior
50953249	PAL	CH	1304083	12117	03/11/2023 08:36	03/11/2023 13:52	CHAVE FUSÍVEL	CAUSA NÃO IDENTIFICADA	105,32	20	4,02	1,25	0	5,27	PAL01C1	Acauã
50955627	SJP	CH	1353591	14495	03/11/2023 08:37	04/11/2023 10:09	CHAVE FUSÍVEL	CAUSA NÃO IDENTIFICADA	51,05	2	0,1	0,1	25,33	25,53	SJP09F4	Lagoa do Barro do Piauí
50953377	PTY	TF	1388475	12245	03/11/2023 08:38	03/11/2023 16:54	INSTALAÇÃO TRANSFORMADORA COMPANHIA	ARVORE NA REDE	876,27	106	7,58	0,23	0,45	8,27	PTY01P3	Teresina
51210137	PRI	CR		162500	03/11/2023 08:38	03/11/2023 08:53	CONSUMIDOR	ARVORE NA REDE	0,01	1	0,08	0,08	0,08	0,25	PRI01Y2	Barras
51210138	PRI	CR		161701	03/11/2023 08:38	03/11/2023 08:53	CONSUMIDOR	ARVORE NA REDE	0,01	1	0,08	0,08	0,08	0,25	PRI01Y2	Barras

RELATÓRIO DE INTERRUÇÃO EM SITUAÇÃO DE EMERGÊNCIA ISE 10.2023

51209942	PRI	CR	162565	03/11/2023 10:54	04/11/2023 00:20	CONSUMIDOR	POSTE AVARIADO / ADERNADO	0,56	1	4,85	0,42	8,17	13,43	PRI01Y2	Barras	
51209872	BIG	CR	161576	03/11/2023 10:55	03/11/2023 11:10	CONSUMIDOR	CONDUTOR PARTIDO	0,01	1	0,08	0,1	0,07	0,25	BIG01N2	Ipiranga do Piauí	
51209873	BIG	CR	162595	03/11/2023 10:55	03/11/2023 11:10	CONSUMIDOR	CONDUTOR PARTIDO	0,01	1	0,08	0,1	0,07	0,25	BIG01N2	Ipiranga do Piauí	
50954552	SJP	CH	1354518	13420	03/11/2023 10:58	03/11/2023 14:49	CHAVE FUSÍVEL	OBJETO NA REDE	667,29	174	2,03	1,12	0,7	3,85	SJP09F4	Campo Alegre do Fidalgo
50949829	PCS	TF	1315385	8697	03/11/2023 11:04	03/11/2023 14:09	INSTALAÇÃO TRANSFORMADORA COMPANHIA	CONDUTOR PARTIDO	24,56	8	0,78	0,2	2,1	3,08	PCS01C4	Paquetá
50954831	BIG	TF	1361350	13699	03/11/2023 11:04	03/11/2023 20:04	INSTALAÇÃO TRANSFORMADORA COMPANHIA	FALHA DE CONEXÃO	80,91	9	0,1	0,1	8,8	9	BIG01N2	Inhuma
50954203	MAD	CR	13071	13071	03/11/2023 11:06	04/11/2023 10:03	CONSUMIDOR	FALHA DE CONEXÃO	0,96	1	22,03	0,22	0,7	22,95	MAD01C7	São Julião
50954847	BAS	CR	13715	13715	03/11/2023 11:06	03/11/2023 18:37	CONSUMIDOR	FALHA DE CONEXÃO	0,31	1	7,03	0,25	0,23	7,52	BAS01C1	Barras
50954849	BAS	CR	13717	13717	03/11/2023 11:06	03/11/2023 19:33	CONSUMIDOR	FALHA DE CONEXÃO	0,35	1	8,07	0,08	0,3	8,45	BAS01C1	Barras
50955540	SPM	CH	1331978	14408	03/11/2023 11:06	03/11/2023 17:18	CHAVE FUSÍVEL	CAUSA NÃO IDENTIFICADA	978,11	158	4,8	0,8	0,6	6,2	SPM01C1	Simplicio Mendes
51209962	PRI	CR	162556	162556	03/11/2023 11:08	04/11/2023 00:20	CONSUMIDOR	POSTE AVARIADO / ADERNADO	0,55	1	4,62	0,42	8,17	13,2	PRI01Y2	Barras
51209963	PRI	CR	161622	161622	03/11/2023 11:08	04/11/2023 00:20	CONSUMIDOR	POSTE AVARIADO / ADERNADO	0,55	1	4,62	0,42	8,17	13,2	PRI01Y2	Barras
50954361	RGN	CH	1068721	13229	03/11/2023 11:10	03/11/2023 12:14	CHAVE FUSÍVEL	CAUSA NÃO IDENTIFICADA	74,92	71	0,1	0,63	0,33	1,07	RGN01C1	Regeneração
51209956	PRI	CR	161619	161619	03/11/2023 11:12	04/11/2023 00:20	CONSUMIDOR	POSTE AVARIADO / ADERNADO	0,55	1	4,55	0,42	8,17	13,13	PRI01Y2	Barras
51209957	PRI	CR	162559	162559	03/11/2023 11:12	04/11/2023 00:20	CONSUMIDOR	POSTE AVARIADO / ADERNADO	0,55	1	4,55	0,42	8,17	13,13	PRI01Y2	Barras
50954233	PTY	CR	13101	13101	03/11/2023 11:13	03/11/2023 16:03	CONSUMIDOR	FALHA DE CONEXÃO	0,2	1	4	0,57	0,27	4,83	PTY01P1	Teresina
51209993	NZR	CR	161631	161631	03/11/2023 11:13	03/11/2023 12:04	CONSUMIDOR	ARVORE NA REDE	0,04	1	0,05	0,1	0,7	0,85	NZR01C1	Nazaré do Piauí
51209994	NZR	CR	162547	162547	03/11/2023 11:13	03/11/2023 12:04	CONSUMIDOR	ARVORE NA REDE	0,04	1	0,05	0,1	0,7	0,85	NZR01C1	Nazaré do Piauí
50956923	EMT	CR	15790	15790	03/11/2023 11:14	03/11/2023 15:32	CONSUMIDOR	OBJETO NA REDE	0,18	1	4,15	0,1	0,05	4,3	EMT01C3	Colônia do Gurgueia
50954254	TBC	CR	13122	13122	03/11/2023 11:16	03/11/2023 16:35	CONSUMIDOR	FALHA DE CONEXÃO	0,22	1	3,98	0,53	0,8	5,32	TBC01K1	Teresina
51209949	PRI	CR	161615	161615	03/11/2023 11:17	04/11/2023 00:20	CONSUMIDOR	POSTE AVARIADO / ADERNADO	0,54	1	4,47	0,42	8,17	13,05	PRI01Y2	Barras
51209950	PRI	CR	162561	162561	03/11/2023 11:17	04/11/2023 00:20	CONSUMIDOR	POSTE AVARIADO / ADERNADO	0,54	1	4,47	0,42	8,17	13,05	PRI01Y2	Barras
50955052	CBC	TF	1075747	13920	03/11/2023 11:18	03/11/2023 18:05	INSTALAÇÃO TRANSFORMADORA COMPANHIA	ARVORE NA REDE	169,54	25	2,9	3,4	0,48	6,78	CBC01C2	Boa Hora
50952631	SPM	CR	11499	11499	03/11/2023 11:19	03/11/2023 11:34	CONSUMIDOR	FALHA DE CONEXÃO	0,01	1	0,1	0,08	0,07	0,25	SPM01C2	Campinas do Piauí
51209902	PRI	CR	161591	161591	03/11/2023 11:19	04/11/2023 00:20	CONSUMIDOR	POSTE AVARIADO / ADERNADO	0,54	1	4,43	0,42	8,17	13,02	PRI01Y2	Barras
51209903	PRI	CR	162582	162582	03/11/2023 11:19	04/11/2023 00:20	CONSUMIDOR	POSTE AVARIADO / ADERNADO	0,54	1	4,43	0,42	8,17	13,02	PRI01Y2	Barras
51096045	ABU	CR	154519	154519	03/11/2023 11:20	03/11/2023 11:38	CONSUMIDOR	FALHA DE CONEXÃO	0,01	1	0,1	0,1	0,1	0,3	ABU01C2	Anísio de Abreu
50954292	CBC	CR	13160	13160	03/11/2023 11:21	04/11/2023 16:39	CONSUMIDOR	FALHA DE CONEXÃO	1,22	1	28,1	0,9	0,3	29,3	CBC01C2	Boa Hora
50954426	GBS	CH	1373627	13294	03/11/2023 11:22	03/11/2023 18:40	CHAVE FUSÍVEL	CAUSA NÃO IDENTIFICADA	255,12	35	4,63	2,6	0,07	7,3	GBS09F9	Gilbués
51209906	PRI	CR	162580	162580	03/11/2023 11:23	04/11/2023 00:20	CONSUMIDOR	POSTE AVARIADO / ADERNADO	0,54	1	4,37	0,42	8,17	12,95	PRI01Y2	Barras
51209907	PRI	CR	161593	161593	03/11/2023 11:23	04/11/2023 00:20	CONSUMIDOR	POSTE AVARIADO / ADERNADO	0,54	1	4,37	0,42	8,17	12,95	PRI01Y2	Barras
51209966	PRI	CR	162554	162554	03/11/2023 11:23	04/11/2023 00:20	CONSUMIDOR	POSTE AVARIADO / ADERNADO	0,54	1	4,37	0,42	8,17	12,95	PRI01Y2	Barras
51209967	PRI	CR	161624	161624	03/11/2023 11:23	04/11/2023 00:20	CONSUMIDOR	POSTE AVARIADO / ADERNADO	0,54	1	4,37	0,42	8,17	12,95	PRI01Y2	Barras
50954654	RGN	TF	1055839	13522	03/11/2023 11:25	03/11/2023 19:38	INSTALAÇÃO TRANSFORMADORA COMPANHIA	CONDUTOR PARTIDO	1559,69	190	5,93	1,28	1	8,22	RGN01C2	Regeneração
51209968	PRI	CR	161625	161625	03/11/2023 11:27	04/11/2023 00:20	CONSUMIDOR	POSTE AVARIADO / ADERNADO	0,54	1	4,3	0,42	8,17	12,88	PRI01Y2	Barras
51209969	PRI	CR	162553	162553	03/11/2023 11:27	04/11/2023 00:20	CONSUMIDOR	POSTE AVARIADO / ADERNADO	0,54	1	4,3	0,42	8,17	12,88	PRI01Y2	Barras
50954525	AME	TF	1055756	13393	03/11/2023 11:28	03/11/2023 13:37	INSTALAÇÃO TRANSFORMADORA COMPANHIA	ARVORE NA REDE	185,87	87	0,97	1,02	0,17	2,15	AME01N2	Amarante
51101081	PTY	CR	1557	1557	03/11/2023 11:29	03/11/2023 11:47	CONSUMIDOR	FALHA DE CONEXÃO	0,01	1	0,1	0,1	0,1	0,3	PTY01P2	Teresina
50954330	PTY	CR	13198	13198	03/11/2023 11:30	03/11/2023 18:36	CONSUMIDOR	FALHA DE CONEXÃO	0,3	1	6,28	0,25	0,57	7,1	PTY01P7	Teresina
50954348	OER	TF	1337654	13216	03/11/2023 11:32	04/11/2023 09:20	INSTALAÇÃO TRANSFORMADORA COMPANHIA	CONDUTOR PARTIDO	522,96	24	20,47	0,95	0,38	21,8	OER01C2	Santa Rosa do Piauí
51209046	SRO	CR	162924	162924	03/11/2023 11:35	03/11/2023 11:50	CONSUMIDOR	OBJETO NA REDE	0,01	1	0,1	0,08	0,07	0,25	SRO09F2	Bonfim do Piauí
50955129	SPM	CH	1331690	13997	03/11/2023 11:37	03/11/2023 16:00	CHAVE FUSÍVEL	CAUSA NÃO IDENTIFICADA	1230,16	281	3,62	0,77	0	4,38	SPM01C1	Simplicio Mendes

RELATÓRIO DE INTERRUÇÃO EM SITUAÇÃO DE EMERGÊNCIA ISE 10.2023



50957639	BIG	TF	1361707	16506	03/11/2023 21:53	04/11/2023 00:09	INSTALAÇÃO TRANSFORMADORA COMPANHIA	ARVORE NA REDE	1581,22	700	1,05	0,58	0,63	2,27	BIG01N2	Inhuma
50957995	PID	CR		16862	03/11/2023 21:57	04/11/2023 08:02	CONSUMIDOR	FALHA DE CONEXÃO	0,42	1	8,25	0,5	1,33	10,08	PID01S2	Teresina
50957668	PID	CR		16535	03/11/2023 21:58	03/11/2023 23:47	CONSUMIDOR	FALHA DE CONEXÃO	0,08	1	0,6	0,68	0,53	1,82	PID01S2	Teresina
50957666	ATS	CR		16533	03/11/2023 21:59	04/11/2023 12:37	CONSUMIDOR	FALHA DE CONEXÃO	0,61	1	14	0,42	0,22	14,63	ATS01C4	Altos
50957692	OER	CR		16559	03/11/2023 22:02	04/11/2023 20:44	CONSUMIDOR	FALHA DE CONEXÃO	0,95	1	21,53	0,57	0,6	22,7	OER01C3	Colônia do Piauí
50957689	PID	CR		16556	03/11/2023 22:03	05/11/2023 10:00	CONSUMIDOR	FALHA DE CONEXÃO	1,5	1	34,93	0,92	0,1	35,95	PID01S8	Teresina
50957690	PAL	TF	1303270	16557	03/11/2023 22:04	03/11/2023 23:45	INSTALAÇÃO TRANSFORMADORA COMPANHIA	CAUSA NÃO IDENTIFICADA	444,91	263	0,43	1,25	0	1,68	PAL01C1	Paulistana
50957736	PID	CR		16603	03/11/2023 22:13	05/11/2023 10:40	CONSUMIDOR	FALHA DE CONEXÃO	1,52	1	35,78	0,28	0,38	36,45	PID01S8	Teresina
50957764	BIG	CR		16631	03/11/2023 22:25	04/11/2023 16:06	CONSUMIDOR	FALHA DE CONEXÃO	0,74	1	17,1	0,23	0,35	17,68	BIG01N2	Inhuma
50957789	PTY	CR		16656	03/11/2023 22:30	04/11/2023 06:09	CONSUMIDOR	RAMAL PARTIDO	0,32	1	6,12	0,25	1,28	7,65	PTY01P6	Teresina
50957823	TBC	TF	1049973	16690	03/11/2023 22:34	04/11/2023 02:26	INSTALAÇÃO TRANSFORMADORA COMPANHIA	CAUSA NÃO IDENTIFICADA	53,98	14	2,12	1,75	0	3,87	TBC01K1	Teresina
50957850	PAL	TF	1303637	16717	03/11/2023 22:36	04/11/2023 02:07	INSTALAÇÃO TRANSFORMADORA COMPANHIA	CAUSA NÃO IDENTIFICADA	699,71	199	1,5	1	1,02	3,52	PAL01C1	Paulistana
50957835	PTY	CR		16702	03/11/2023 22:41	04/11/2023 15:27	CONSUMIDOR	FALHA DE CONEXÃO	0,7	1	15,88	0,32	0,57	16,77	PTY01P4	Teresina
50957833	ATS	CR		16700	03/11/2023 22:43	04/11/2023 07:00	CONSUMIDOR	RAMAL PARTIDO	0,34	1	7,17	0,62	0,5	8,28	ATS01C4	Altos
50957849	PID	CR		16716	03/11/2023 22:46	04/11/2023 12:58	CONSUMIDOR	FALHA DE CONEXÃO	0,59	1	13,88	0,13	0,18	14,2	PID01S2	Teresina
50957939	ATS	CR		16806	03/11/2023 23:11	04/11/2023 08:38	CONSUMIDOR	FALHA DE CONEXÃO	0,39	1	8,82	0,27	0,37	9,45	ATS01C4	Altos
50957981	ESP	CR		16848	03/11/2023 23:36	04/11/2023 19:04	CONSUMIDOR	FALHA DE CONEXÃO	0,81	1	19,18	0,07	0,22	19,47	ESP01M3	Teresina
50957979	RNA	CR		16846	03/11/2023 23:38	04/11/2023 15:33	CONSUMIDOR	FALHA DE CONEXÃO	0,66	1	15,05	0,72	0,15	15,92	RNA01C5	Teresina
50958005	SAT	CR		16872	03/11/2023 23:48	04/11/2023 15:36	CONSUMIDOR	FALHA DE CONEXÃO	0,66	1	15,17	0,12	0,52	15,8	SAT01L3	Teresina
50958049	RNA	TF	1045367	16916	04/11/2023 00:04	04/11/2023 00:55	INSTALAÇÃO TRANSFORMADORA COMPANHIA	CAUSA NÃO IDENTIFICADA	258,04	308	0,15	0,7	0	0,85	RNA01C3	Teresina
50958058	SAT	CR		16925	04/11/2023 00:11	04/11/2023 01:07	CONSUMIDOR	FALHA DE CONEXÃO	0,04	1	0,33	0,32	0,28	0,93	SAT01L9	Teresina
50958088	CEN	CR		16955	04/11/2023 00:28	04/11/2023 16:56	CONSUMIDOR	RAMAL TRANÇADO	0,69	1	15,55	0,6	0,32	16,47	CEN01U3	Teresina
50958131	UNO	CR		16998	04/11/2023 00:53	04/11/2023 07:14	CONSUMIDOR	ARVORE NA REDE	0,26	1	5,12	0,88	0,35	6,35	UNO01C2	União
50958164	PID	TF	1044520	17031	04/11/2023 01:00	04/11/2023 05:14	INSTALAÇÃO TRANSFORMADORA COMPANHIA	ARVORE NA REDE	734,81	174	0,82	0,97	2,45	4,23	PID01S9	Teresina
50958267	CPM	TF	1262250	17134	04/11/2023 01:55	04/11/2023 05:17	INSTALAÇÃO TRANSFORMADORA COMPANHIA	CAUSA NÃO IDENTIFICADA	1678,06	500	0,98	1,75	0,63	3,37	CPM01C3	Campo Maior

Anexo V – Figuras ampliadas

[Análise Gráfica \(Retornar\)](#)

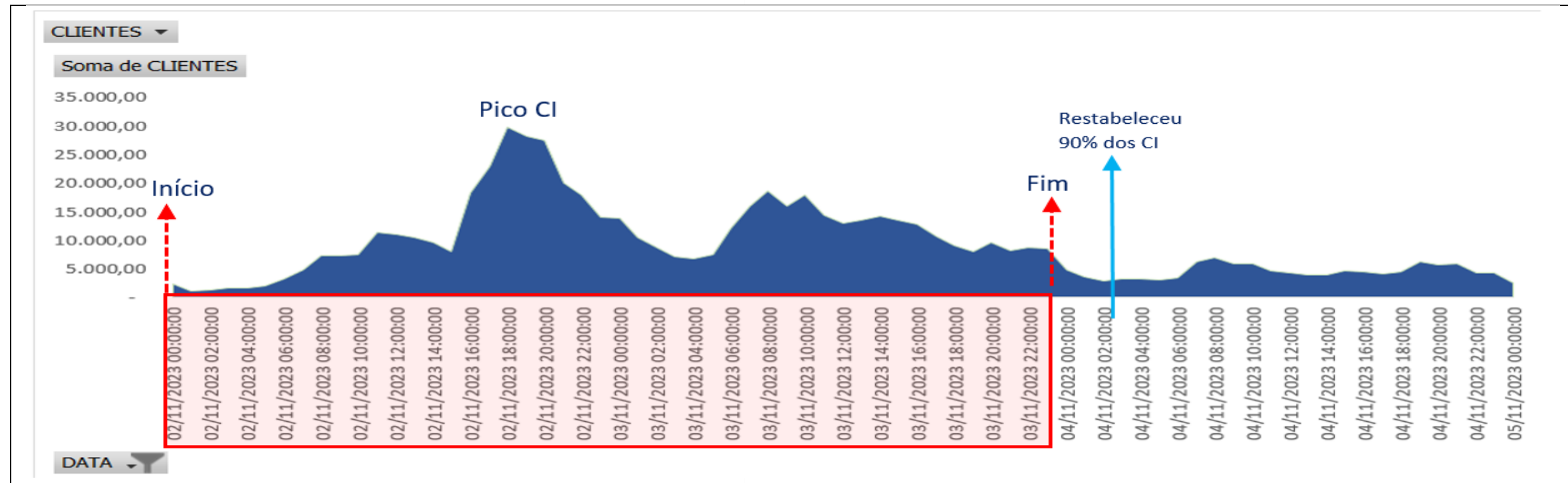

Análise Gráfica (Retornar)

