

# RELATÓRIO DE INTERRUÇÃO EM SITUAÇÃO DE EMERGÊNCIA

**EQUATORIAL PIAUÍ**

**Regionais Metropolitana, Norte e Sul**

**17.2022 – EQTL PI**

## **1 OBJETIVO**

O objetivo desse relatório é apresentar os elementos necessários para o suficiente embasamento do pedido de expurgo das Interrupções em Situação de Emergência para todas as Regionais da Área de Concessão da Equatorial Energia Piauí, que foram impactadas por uma situação climática atípica e de alta intensidade.

A seguir, serão apresentados os itens enumerados no Módulo 8 do PRODIST, revisado pela Resolução Normativa nº 956, de 7 de dezembro de 2021, e referentes aos eventos climáticos que atingiram o Piauí, entre 00h do dia 29 às 00h do 02 de Janeiro de 2023.

## **2 RESUMO DO EVENTO**

A área de concessão da Equatorial Piauí, em todas as suas regionais, foi no mês de dezembro, afetada por fenômenos climáticos e tempestades severas que causaram grandes danos aos Sistemas Elétricos da distribuidora, assim como às estruturas de acesso existentes no estado.

A Lista 1 a seguir relaciona os dados do evento que atingiu mais de 151 mil unidades consumidoras (UCs) atendidas pela Distribuidora, um valor bastante significativo, o que evidencia a severidade da ocorrência.

**Lista 1 – Dados do Evento**

Dados do Evento	
a) Código Único do Evento:	17.2022 – EQTL PI
b) Decorrente de:	Limite de CHI
c) Quantidade Clientes Interrompidos:	151.933
d) Quantidade de Municípios atingidos:	149
e) Quantidade de Conjuntos atingidos:	42
f) Quantidade de Subestações atingidas:	87
g) Quantidade de Interrupções associadas ao evento:	751
h) Data e Hora de início da primeira interrupção:	29/12/2022 00:02:14
i) Data e hora de término da última interrupção:	03/01/2022 16:50:00
j) Média da duração das interrupções:	5,24
k) Duração da interrupção mais longa:	97,25
l) Tempo Médio de Preparação – TMP	3,43
m) Tempo Médio de Deslocamento – TMD	0,93
n) Tempo Médio de Execução – TME	0,88
o) Soma do CHI das interrupções associadas ao evento:	436.657
p) Soma do CHI limite para a EQTL PI	371.201,19

Para a definição da janela de expurgo utilizou-se como início e fim do evento as informações disponíveis no laudo climático fornecido pela consultoria especializada (material em anexo nesse relatório).

## RELATÓRIO DE INTERRUÇÃO EM SITUAÇÃO DE EMERGÊNCIA ISE 17.2022

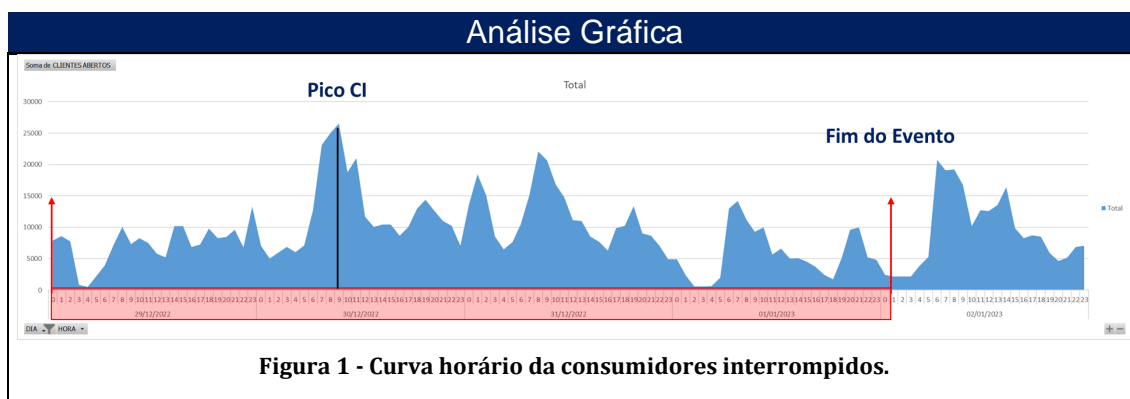

Como pode ser observado na Figura 1, o evento iniciou no dia 29/12/2022, às 00h00 tendo um declive entre 02h e 04h da manhã, depois seguiu com elevação e constância na grande quantidade de ocorrências, dia 30/12/2022 às 06h teve elevação na curva de CI até chegar no pico às 09h seguida com diminuição, porém mantendo com altos patamares ao longo do dia.

Na madrugada do dia seguinte, 31/12/2022, é possível visualizar uma temporária elevação e ao longo da manhã outro pico de CI seguindo então para maior diminuição quando comparada com os dias anteriores. No entanto, por volta de 06h00 da manhã há grande elevação, com o número de clientes interrompidos chegando quase 15.000. Por volta das 8h00 do mesmo dia, 01/01/2023, inicia-se uma gradativa redução. Até no fim do dia atinge-se o fim do evento.

Além disso, é possível notar pela Figura 2 abaixo que mesmo dada a situação climática de alta intensidade as equipes de atendimento continuaram, na medida do possível, realizando as devidas manutenções. Percebe-se, inclusive, uma curva com elevações nas conclusões de ocorrências coletivas conforme o passar dos dias, acontecimento bastante evidente no segundo dia

## RELATÓRIO DE INTERRUÇÃO EM SITUAÇÃO DE EMERGÊNCIA ISE 17.2022

de evento, justificado pela mobilização de equipes adicionais, advindas de outros processos que deram suporte apesar do cenário de dificuldade.

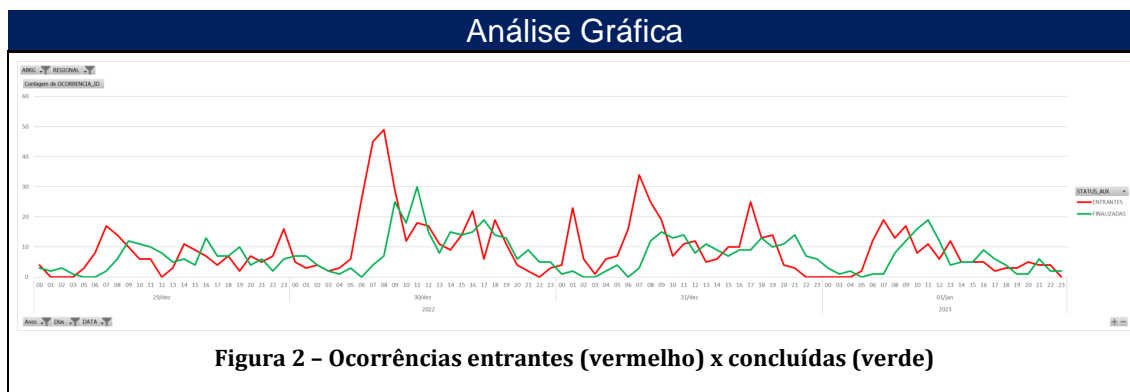

Por fim, mesmo com a mobilização de equipes adicionais, nota-se um Tempo Médio de Preparação (TMP) elevado, justificado com base na característica e momento da ocorrência do evento. Pelo próprio laudo climático nota-se altos índices pluviométricos, bem como elevadas quantidades de descargas atmosféricas e ventos fortes, caracterizando, por muitas vezes, ou uma situação de impedimento no atendimento ou de insegurança, majorando assim o impacto nos tempos médios, principalmente o TMP.

### 3 INFORMAÇÕES DO LAUDO

Durante o período de 29/12/2022 a 01/01/2022, foram identificados eventos meteorológicos no estado do Piauí. A presença de um Vórtice Ciclônico em Altos Níveis (VCAN) favoreceu a formação de nuvens carregadas sobre a área de concessão da Equatorial-PI. Esse sistema foi responsável pela ocorrência de chuvas intensas, raios e rajadas de vento.

## **4 DESCRIÇÃO DO EVENTO**

### **4.1 DETALHAMENTO DO EVENTO**

O evento foi causado pela presença de uma zona de convergência de umidade durante o período 29 de dezembro a 01 de janeiro de 2023 que afetou todo estado do Piauí. Este sistema foi responsável pela ocorrência de tempestades que provocaram chuvas intensas, fortes rajadas de vento e descargas atmosféricas sobre o estado.

A fim de identificar núcleos de chuva atuantes na atmosfera e visualizar o desenvolvimento e posição de sistemas meteorológicos são utilizadas imagens de satélite. A partir dessas análises, é possível inferir a abrangência do evento. Além disso, essas análises colaboram para determinar o horário de início e fim do evento.

As Figuras 2 a 5 (Anexo III) apresentam as imagens do satélite GOES 16 (Canal 13) a cada 3 horas para cada dia do evento, durante o período de 29 de Dezembro de 2022 a 01 de Janeiro de 2023. Os tons mais quentes (amarelo, vermelho e rosa) indicam a presença de nuvens de grande desenvolvimento vertical, geralmente associadas à ocorrência de tempo severo.

Na análise do dia 29 de Dezembro de 2022 (Figura 2 - Anexo III), observa-se nebulosidade com profundidade significativa associada a chuvas de intensidade moderada a forte sobre o centro-norte do estado durante a madrugada. No fim do dia, a partir das 18 BRT, núcleos de chuva forte ganham força, continuando afetando o centro-norte do Piauí.

No dia 30 de Dezembro de 2022 (Figura 3 - Anexo III), nuvens de grande desenvolvimento vertical associadas a chuvas fortes atuam durante todo o período sobre o centro-norte do estado do Piauí. Áreas com nebulosidade profunda adentram a regional Sul de forma mais localizada.

A nebulosidade associada a chuvas intensas persiste durante a madrugada do dia 31 de Dezembro de 2022 (Figura 4 - Anexo III), ocasionando impacto mais abrangente em todo o estado. A partir do final da tarde, núcleos de chuva forte voltam a aparecer de forma mais expressiva sobre todo o centro-norte do Piauí.

Por fim, no decorrer do dia 1 de Janeiro de 2023 (Figura 5 - Anexo III), essa condição de nuvens mais profundas começa a se enfraquecer, mas ainda com atividade significativa no estado.

Entre os dias 29 de Dezembro de 2022 e 30 de Dezembro de 2022 (Figuras 6 a 7 - Anexo III) todas as regionais registraram ocorrência de raios, mas com maior densidade nas regionais Sul e Metropolitana. Durante o dia 31 de Dezembro de 2022 (Figura 8 - Anexo III), a densidade de raios se tornou mais intensa, englobando todas as regionais da Equatorial-PI. No dia 1 de Janeiro de 2023 (Figura 8 - Anexo III), a ocorrência de descargas atmosféricas diminuiu, afetando somente a regional Metropolitana. Destaca-se os dias 30 de Dezembro de 2022 e 31 de Dezembro de 2022 por apresentarem as maiores densidades de raios.

O fenômeno natural resultou na interrupção intempestiva em muitas áreas, bem como causou danos às estruturas de sustentação de rede, ocasionando situações de cabo partido, queima de elos fusíveis, quebra de postes, quebra de

estruturas como por exemplo, cruzetas, inutilização de isoladores, entre outras consequências severas.

Dada a situação, ainda que diante do empenho da distribuidora para prestação do devido atendimento, visualizou-se uma majoração dos tempos de atendimento, decorrente da limitação de acesso causada pelo elevado acúmulo de água no solo, bem como na impossibilidade de atuar com segurança em razão das elevadas quantidades de descargas atmosféricas.

Finalmente, na medida em que o evento teve sua intensidade abrandada e em conjunto com a ausência de descargas atmosféricas que permitiam o seguro restabelecimento do sistema, momento representado pela data de conclusão das ocorrências, equipes emergenciais da Equatorial Piauí prestaram o atendimento necessário para a normalização da situação.

Estruturas da rede elétrica que porventura acabaram danificadas pelo evento climático foram substituídas pelas equipes de atendimento emergencial e de manutenção. Por fim, visando sempre a segurança, todos os trabalhos realizados dentro desse contexto envolveram a conscientização da comunidade sobre os riscos associados à eletricidade.

#### **4.2 REGIÃO AFETADA**

No intuito de contextualização do objeto deste Relatório de Interrupção por Situação de Emergência, a região afetada encontra-se geograficamente e eletricamente referenciada pelas figuras a seguir.



Mapas Geoeletricos



Figura 3 - Área de concessão da Equatorial Piauí



RELATÓRIO DE INTERRUÇÃO EM SITUAÇÃO DE  
EMERGÊNCIA ISE 17.2022

BRG	SE BARÃO DE GRAJAÚ II
BRL	BERTOLINIA
BTV	BEM TE VI
CBA	CARAUBAS
CBC	CABECEIRAS
CBT	CANTO DO BURITI
CER	CERRADOS
CET	COCAL DA ESTAÇÃO
CMP	CAMURUPIM
CMT	CURIMATA
CPM	CAMPO MAIOR
CRI	CRISTINO CASTRO
CRL	CARACOL
CRO	CURRALINHOS
CRT	CORRENTE
CTO	CASTELO DO PIAUI
DML	DEMERVAL LOBÃO
EBV	ELESBAO VELOSO
EMT	ELISEU MARTINS
ESP	ESPLANADA
ETA	ESPERANTINA
FAO	FLORIANO
GBS	GILBUES
GPE	GUADALUPE
IGA	ININGA
JAC	JAICOS
JCK	JOCKEY
JFR	JOSE DE FREITAS
JUN	JUNCO
LGA	LAGOINHA
LUZ	LUZILANDIA
MAD	MANDACARU
MAV	MIGUEL ALVES
MBA	MARAMBAIA
MCU	MACAUBA
MQP	MARQUES
MTO	MATIAS OLIMPIO
NOT	NOVO ORIENTE
NVL	NOVO NILO
NZA	NAZÁRIA
NZR	NAZARE
OER	OEIRAS
PAB	PARNAIBA

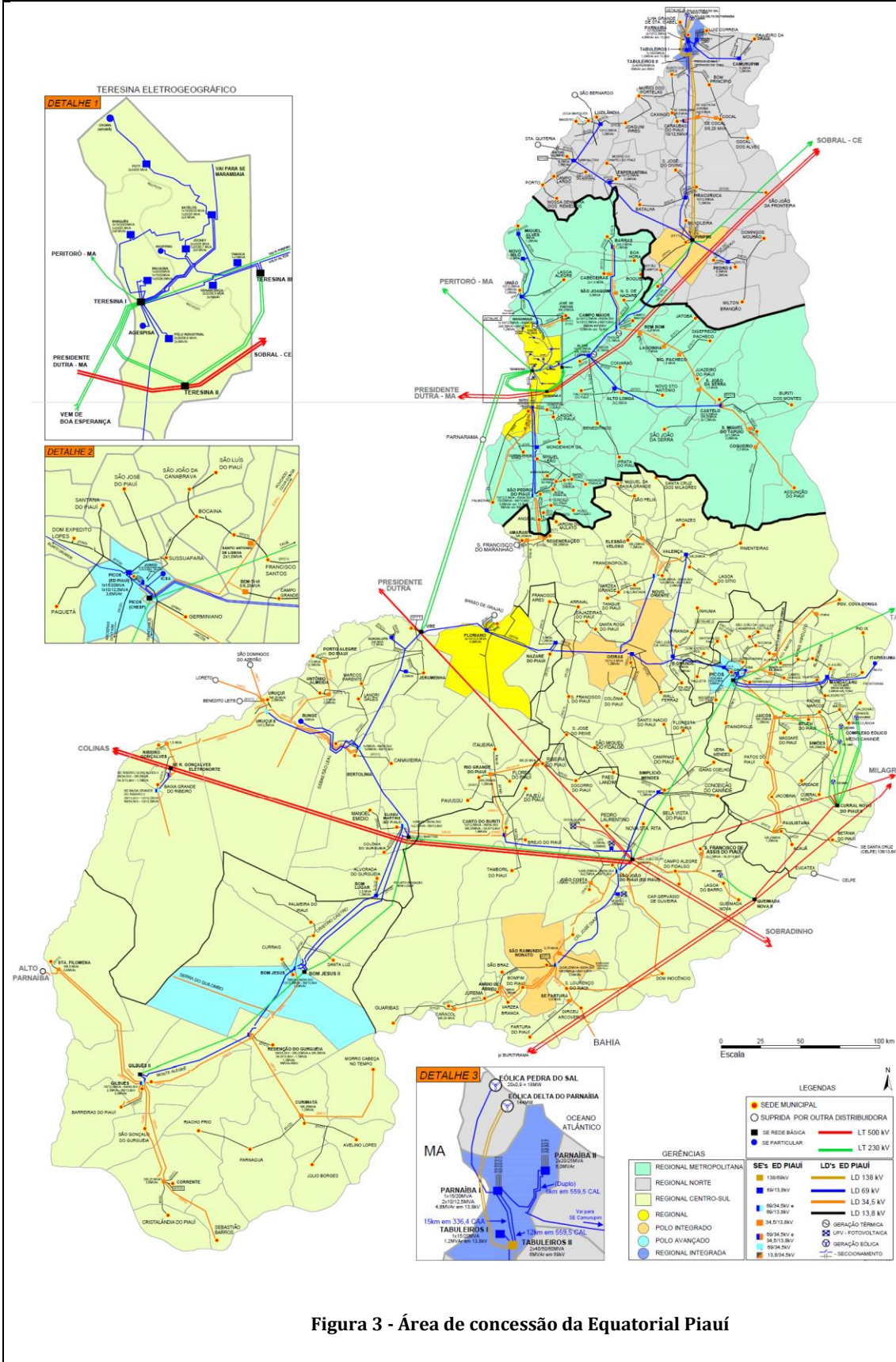
RELATÓRIO DE INTERRUÇÃO EM SITUAÇÃO DE  
EMERGÊNCIA ISE 17.2022

PAD	PARNAIBA II
PAL	PAULISTANA
PCA	PIRACURUCA
PCS	PICOS
PDS	PEDRO SEGUNDO
PID	POLO INDUSTRIAL
PMR	PALMEIRAIS
PRI	PIRIPIRI
PTA	PORTO ALEGRE DO PIAUI
PTY	POTY
RBG	RIBEIRO GONCALVES
RDG	REDENCAO DO GURGUEIA
RGE	RIO GRANDE DO PIAUI
RGN	REGENERACAO
RNA	RENASCENÇA
RPI	RIBEIRA DO PIAUI
SAT	SATELITE
SGF	SIGEFREDO PACHECO
SJA	SAO JOAO DA SERRA
SJM	SAO JOAQUIM
SJP	SAO JOAO DO PIAUI
SMO	SIMOES
SMT	SAO MIGUEL DO TAPUIO
SPM	SIMPLICIO MENDES
SPP	SAO PEDRO DO PIAUI
SRO	SAO RAIMUNDO NONATO
STF	SANTA FILOMENA
STL	SANTO ANTONIO DE LISBOA
TBC	TABOCA
TBL	TABULEIRO 1
TSA	CHESF
UNO	UNIAO
URD	URUCUI II
URI	URUCUI
VAL	VALENCA
VDJ	VOLTA DA JUREMA

#### 4.3 DANOS CAUSADOS AO SISTEMA ELÉTRICO

A seguir, serão detalhados os danos ao sistema elétrico de distribuição decorrentes destes eventos climáticos, cujos impactos, relevantes para o estado

RELATÓRIO DE INTERRUÇÃO EM SITUAÇÃO DE  
EMERGÊNCIA ISE 17.2022

do Piauí constam evidenciados nos dados relativos ao evento objeto deste relatório.

Os equipamentos danificados, listados pela Tabela 1 encontravam-se em áreas urbanas e rurais, causando interrupção de vários blocos de carga que em média contabilizavam 202 consumidores.

**Tabela 1 - Equipamentos danificados pelo evento**

<b>EQUIPAMENTOS DANIFICADOS</b>	<b>QUANTIDADE</b>
TRANSFORMADOR 75 KVA, 15 KV	2
TRANSFORMADOR 15 KVA, 15 KV	3
TRANSFORMADOR 112,5 KVA, 15 KV	1
TRANSFORMADOR 10 KVA, 34,5 KV, 440/220 V	1
TRANSFORMADOR 10 KVA, 15 KV	1
TRANSF. TRIFASICO 45KVA 13.8KV	1
TRANSF. TRIFASICO 30KVA 13.8KV	3
TRANSF. TRIFASICO 150KVA 13.8K	1
TRANSF. MONOF. 15 KVA 7,97KV	2
TRANSF. MONOF. 10 KVA 7,97KV	8
TRANSF. MONOF. 05 KVA 7,97KV	3
TRANSF. BIFASICO 15KVA 13.8KV	3
TRANSF. BIFASICO 10KVA 13.8KV	3
PORTA FUSIVEL CH.FUS.50A 15KV	2
PORTA FUSIVEL CH.FUS.100A 15KV	1
PARA-RAIO TIPO VALVULA P/ 15KV	18
PARA-RAIO POLIMERICO 12KV	3
PARAFUSO OLHAL 5/8X16" RT	1
NÃO APLICADO	35
LUVA EMENDA PREF. CABO 4/0ASC	1
ISOLADOR PORCELANA TP PINO 25	2
ISOLADOR PORCELANA TP DISCO 15	6
Isolador de pino HI-TOP, 25 KV	1
FENOLITE P/ CHAVE FUSIVEL 100A	1
ELO FUSIVEL TIPO H, 5 A	1
ELO FUSIVEL DE 40 K	2
ELO FUSIVEL DE 30 K	8
ELO FUSIVEL DE 3 EF	1
ELO FUSIVEL DE 25 K	51

RELATÓRIO DE INTERRUPÇÃO EM SITUAÇÃO DE  
EMERGÊNCIA ISE 17.2022

ELO FUSIVEL DE 20 K	27
ELO FUSIVEL DE 15 K	97
ELO FUSIVEL DE 12 K	15
ELO FUSIVEL DE 10 K	139
ELO FUSIVEL DE 10 EF	3
ELO FUSIVEL DE 08 K	12
ELO FUSIVEL DE 06 K	217
ELO FUSIVEL DE 05 H	191
ELO FUSIVEL DE 03 H	99
ELO FUSIVEL DE 02 H	79
ELO FUSIVEL DE 01 H	88
ELO FUSIVEL DE 0,5 H	30
DISJUNTOR TRIPOLAR 30 A	1
CONECTOR UNIVERSAL KSU-23	2
CONECTOR PERFURANTE 35X150mm	3
CONECTOR PERFURANTE 16X150mm	23
CONECTOR CUNHA TIPO III	11
CONECTOR CUNHA TIPO II	12
CONECTOR CUNHA TIPO I	31
CABO QUADRIPLIX 35mm Cu	5
CABO DE ALUMINIO 2AWG ASC	33
CABO COBRE NU 16MM2	2
CABO ALUMINIO 4 AWG-ASC	137
CABO ALUMINIO 4 AWG-ACSR	127
CABO ALUMINIO 2/0 AWG-ASC	110
CABO ALUMINIO 1/0 AWG-ASC	24
AMPACTINHO TIPO VI	1
ALCA PREF.CB. AL.4/0AWG-CA/CAA	2
ALCA PREF.CB. AL. 4AWG	4
CONECTOR CUNHA TIPO A	1
CONECTOR BIMETÁLICO - TIPO RAB	1
CONEC,DERIV,PERF,16-70mm <sup>2</sup> ,6-35mm <sup>2</sup> ,ISOL	1
CHAVE FUS.100A 15KV RUP.2000A	2
CHAVE FACA UNIPOLAR DE 400 A	4
CABOS NUS ALUMINIO 4 AWG TIPO CA, 7 FIOS	6
CABO,AL,MULT,3X16+1X16MM <sup>2</sup> ,0,6/1KV,COL,NI	40
CABO QUADRIPLIX 16mm Cu	25
CABO MULTI. 16mm Al	97
CABO DE ALUMINIO 2AWG ASC	109

RELATÓRIO DE INTERRUÇÃO EM SITUAÇÃO DE  
EMERGÊNCIA ISE 17.2022

CABO DE ACO GALVANIZADO 3/8"	15
CABO CONC. 10mm Cu	30
CABO CONC. 10mm Al	81
CABO COBRE NU 16MM2	2
CABO ALUMINIO 4 AWG-ASC	344
CABO ALUMINIO 4 AWG-ACSR	837
CABO ALUMINIO 336,4MCM-ASC	10
CABO ALUMINIO 2/0 AWG-ASC	31
CABO ALUMINIO 1/0 AWG-ASC	67
ARMACAO SECUNDARIA 02 ESTRIBOS	1
AMPACTINHO TIPO VII	8
AMPACTINHO TIPO VI	3
AMPACTINHO TIPO I	1
ALÇA,SERV,MULT NI,AÇO, 10 OU 16mm <sup>2</sup>	2
ALÇA PREFORMADA CABO NU 25mm	1
ALÇA PREFORMADA CABO CONC. 10mm	2
ALÇA PREFORMADA CABO 4 AWG	3
ALCA PREF.CB. AL. 4AWG	16
ALCA PREF.CB. AL. 1/0AWG	2
AFASTADOR DE REDE SECUNDARIA	12

Os equipamentos substituídos como transformador, para-raios, elo fusível e isoladores são unidades diretamente afetadas por situações climáticas intensas e provocam a interrupção de grandes áreas.

Os transformadores de distribuição possuem como função compatibilizar os níveis de tensão fornecidos pela concessionária de energia local, os quais são elevados e perigosos, para aqueles apropriados à utilização com segurança em empreendimentos industriais, comerciais e residenciais.

Para-raios são hastes metálicas pontiagudas feitas de cobre, alumínio ou aço. Costumam ser posicionados em lugares elevados, como no alto dos edifícios, a fim de proteger-lhes dos possíveis danos causados por raios.

Os elos fusíveis são partes essenciais de um sistema de distribuição de energia elétrica, impedindo a ocorrência de curtos-circuitos e sobre correntes que podem causar sérios danos a rede elétrica.

Com isso, temos que a com a interrupção do funcionamento de um ou mais desses equipamentos acima citados, o Sistema de Distribuição de Energia Elétrica fica ineficaz tendo em vista a vital importância deles para que o processo de distribuição de energia elétrica aconteça.

#### **4.4 ATUAÇÃO DA DISTRIBUIDORA**

Dada a gravidade desse evento para o estado, em especial para a regional Sul, fez-se necessário o trabalho conjunto de equipes de atendimento emergencial, manutenção e fiscais de campo. Além disso, tendo em vista as dificuldades de acesso, bem como os danos às vias de tráfego, veículos com tração 4x4 foram prioritariamente selecionados, antecipando essas prováveis más condições.

##### **4.4.1 Relato técnico sobre a intervenção realizada**

Entre os dias 29/12/2022 e 01/01/2023, houve a elevação exponencial das ocorrências emergenciais, devido às chuvas intensas, ventos fortes, descargas atmosféricas e enchentes em diversos municípios do Estado.

Dada a gravidade da situação, foram estendidos turnos das equipes em atuação e convocadas equipes extras da GSTC (Gerência de Serviços Técnicos e Comerciais), inspetores e equipes de manutenção para atuar no atendimento de ocorrências emergenciais, a fim de atender os desligamentos e evitar situações de risco a vida. Além disso, os turnos das equipes foram estendidos,



## RELATÓRIO DE INTERRUPÇÃO EM SITUAÇÃO DE EMERGÊNCIA ISE 17.2022

o Centro de Operações Integradas (COI) foi reforçado com extensões de turnos dos controladores.

Contudo, em algumas localidades fez-se necessário refazer toda a malha de distribuições e o deslocamento de equipes técnicas de outros processos como as equipes de corte e ligação nova para atender o grande volume de ocorrências. No total foram alocadas 156 Equipes em todo o Estado, para atendimento das interrupções referentes a essa situação de emergência, sendo 105 equipes de atendimento emergencial, sendo significativo incremento em relação ao número de equipes usualmente dedicadas a esses atendimentos.

**Tabela 1 – Estrutura mobilizada durante o atendimento emergencial**

<b>EQUIPE</b>	<b>PROCESSO</b>	<b>ESTRUTURA</b>
AGB001	ATENDIMENTO EMERGENCIAL	ATENDIMENTO_EMERGENCIAL
ALG001	ATENDIMENTO EMERGENCIAL	ATENDIMENTO_EMERGENCIAL
AME002	ATENDIMENTO EMERGENCIAL	ATENDIMENTO_EMERGENCIAL
ATS001	ATENDIMENTO EMERGENCIAL	ATENDIMENTO_EMERGENCIAL
BAS001	ATENDIMENTO EMERGENCIAL	ATENDIMENTO_EMERGENCIAL
BAS002	ATENDIMENTO EMERGENCIAL	ATENDIMENTO_EMERGENCIAL
BOC003	ATENDIMENTO EMERGENCIAL	ATENDIMENTO_EMERGENCIAL
BOJ001	ATENDIMENTO EMERGENCIAL	ATENDIMENTO_EMERGENCIAL
BRD001	ATENDIMENTO EMERGENCIAL	ATENDIMENTO_EMERGENCIAL
BRL001	ATENDIMENTO EMERGENCIAL	ATENDIMENTO_EMERGENCIAL
BTA001	ATENDIMENTO EMERGENCIAL	ATENDIMENTO_EMERGENCIAL
BTA002	ATENDIMENTO EMERGENCIAL	ATENDIMENTO_EMERGENCIAL
BTL001	ATENDIMENTO EMERGENCIAL	ATENDIMENTO_EMERGENCIAL
CAF001	ATENDIMENTO EMERGENCIAL	ATENDIMENTO_EMERGENCIAL
CBT001	ATENDIMENTO EMERGENCIAL	ATENDIMENTO_EMERGENCIAL
CET001	ATENDIMENTO EMERGENCIAL	ATENDIMENTO_EMERGENCIAL
CLG001	ATENDIMENTO EMERGENCIAL	ATENDIMENTO_EMERGENCIAL
CMT001	ATENDIMENTO EMERGENCIAL	ATENDIMENTO_EMERGENCIAL
CPM001	ATENDIMENTO EMERGENCIAL	ATENDIMENTO_EMERGENCIAL
CPM002	ATENDIMENTO EMERGENCIAL	ATENDIMENTO_EMERGENCIAL
CRI001	ATENDIMENTO EMERGENCIAL	ATENDIMENTO_EMERGENCIAL
CRL001	ATENDIMENTO EMERGENCIAL	ATENDIMENTO_EMERGENCIAL
CRT001	ATENDIMENTO EMERGENCIAL	ATENDIMENTO_EMERGENCIAL
CTO001	ATENDIMENTO EMERGENCIAL	ATENDIMENTO_EMERGENCIAL

RELATÓRIO DE INTERRUÇÃO EM SITUAÇÃO DE  
EMERGÊNCIA ISE 17.2022

DAV001	ATENDIMENTO EMERGENCIAL	ATENDIMENTO_EMERGENCIAL
DMV002	ATENDIMENTO EMERGENCIAL	ATENDIMENTO_EMERGENCIAL
EBV001	ATENDIMENTO EMERGENCIAL	ATENDIMENTO_EMERGENCIAL
ETA001	ATENDIMENTO EMERGENCIAL	ATENDIMENTO_EMERGENCIAL
FAO001	ATENDIMENTO EMERGENCIAL	ATENDIMENTO_EMERGENCIAL
FAO002	ATENDIMENTO EMERGENCIAL	ATENDIMENTO_EMERGENCIAL
FCS001	ATENDIMENTO EMERGENCIAL	ATENDIMENTO_EMERGENCIAL
FRT002	ATENDIMENTO EMERGENCIAL	ATENDIMENTO_EMERGENCIAL
GBS001	ATENDIMENTO EMERGENCIAL	ATENDIMENTO_EMERGENCIAL
GBS002	ATENDIMENTO EMERGENCIAL	ATENDIMENTO_EMERGENCIAL
IPI001	ATENDIMENTO EMERGENCIAL	ATENDIMENTO_EMERGENCIAL
ITU001	ATENDIMENTO EMERGENCIAL	ATENDIMENTO_EMERGENCIAL
JAC001	ATENDIMENTO EMERGENCIAL	ATENDIMENTO_EMERGENCIAL
JER001	ATENDIMENTO EMERGENCIAL	ATENDIMENTO_EMERGENCIAL
JFR001	ATENDIMENTO EMERGENCIAL	ATENDIMENTO_EMERGENCIAL
JFR002	ATENDIMENTO EMERGENCIAL	ATENDIMENTO_EMERGENCIAL
JQP001	ATENDIMENTO EMERGENCIAL	ATENDIMENTO_EMERGENCIAL
LCO001	ATENDIMENTO EMERGENCIAL	ATENDIMENTO_EMERGENCIAL
LUZ001	ATENDIMENTO EMERGENCIAL	ATENDIMENTO_EMERGENCIAL
LUZ002	ATENDIMENTO EMERGENCIAL	ATENDIMENTO_EMERGENCIAL
MAV001	ATENDIMENTO EMERGENCIAL	ATENDIMENTO_EMERGENCIAL
MAV002	ATENDIMENTO EMERGENCIAL	ATENDIMENTO_EMERGENCIAL
MGL001	ATENDIMENTO EMERGENCIAL	ATENDIMENTO_EMERGENCIAL
MPA001	ATENDIMENTO EMERGENCIAL	ATENDIMENTO_EMERGENCIAL
MTO001	ATENDIMENTO EMERGENCIAL	ATENDIMENTO_EMERGENCIAL
NZR001	ATENDIMENTO EMERGENCIAL	ATENDIMENTO_EMERGENCIAL
OER001	ATENDIMENTO EMERGENCIAL	ATENDIMENTO_EMERGENCIAL
OER002	ATENDIMENTO EMERGENCIAL	ATENDIMENTO_EMERGENCIAL
PAB001	ATENDIMENTO EMERGENCIAL	ATENDIMENTO_EMERGENCIAL
PAB002	ATENDIMENTO EMERGENCIAL	ATENDIMENTO_EMERGENCIAL
PAB003	ATENDIMENTO EMERGENCIAL	ATENDIMENTO_EMERGENCIAL
PAL002	ATENDIMENTO EMERGENCIAL	ATENDIMENTO_EMERGENCIAL
PCA001	ATENDIMENTO EMERGENCIAL	ATENDIMENTO_EMERGENCIAL
PCS001	ATENDIMENTO EMERGENCIAL	ATENDIMENTO_EMERGENCIAL
PCS002	ATENDIMENTO EMERGENCIAL	ATENDIMENTO_EMERGENCIAL
PDS001	ATENDIMENTO EMERGENCIAL	ATENDIMENTO_EMERGENCIAL
PDS002	ATENDIMENTO EMERGENCIAL	ATENDIMENTO_EMERGENCIAL
PGA001	ATENDIMENTO EMERGENCIAL	ATENDIMENTO_EMERGENCIAL
PIO001	ATENDIMENTO EMERGENCIAL	ATENDIMENTO_EMERGENCIAL
PMA001	ATENDIMENTO EMERGENCIAL	ATENDIMENTO_EMERGENCIAL
PMS002	ATENDIMENTO EMERGENCIAL	ATENDIMENTO_EMERGENCIAL
PRI001	ATENDIMENTO EMERGENCIAL	ATENDIMENTO_EMERGENCIAL
PRI002	ATENDIMENTO EMERGENCIAL	ATENDIMENTO_EMERGENCIAL

RELATÓRIO DE INTERRUÇÃO EM SITUAÇÃO DE  
EMERGÊNCIA ISE 17.2022

PTO001	ATENDIMENTO EMERGENCIAL	ATENDIMENTO_EMERGENCIAL
PTS001	ATENDIMENTO EMERGENCIAL	ATENDIMENTO_EMERGENCIAL
RDG001	ATENDIMENTO EMERGENCIAL	ATENDIMENTO_EMERGENCIAL
RGN001	ATENDIMENTO EMERGENCIAL	ATENDIMENTO_EMERGENCIAL
SCZ001	ATENDIMENTO EMERGENCIAL	ATENDIMENTO_EMERGENCIAL
SJP001	ATENDIMENTO EMERGENCIAL	ATENDIMENTO_EMERGENCIAL
SJU001	ATENDIMENTO EMERGENCIAL	ATENDIMENTO_EMERGENCIAL
SMG001	ATENDIMENTO EMERGENCIAL	ATENDIMENTO_EMERGENCIAL
SMO001	ATENDIMENTO EMERGENCIAL	ATENDIMENTO_EMERGENCIAL
SMT001	ATENDIMENTO EMERGENCIAL	ATENDIMENTO_EMERGENCIAL
SPM001	ATENDIMENTO EMERGENCIAL	ATENDIMENTO_EMERGENCIAL
SPM002	ATENDIMENTO EMERGENCIAL	ATENDIMENTO_EMERGENCIAL
SPP001	ATENDIMENTO EMERGENCIAL	ATENDIMENTO_EMERGENCIAL
SRO001	ATENDIMENTO EMERGENCIAL	ATENDIMENTO_EMERGENCIAL
THE001	ATENDIMENTO EMERGENCIAL	ATENDIMENTO_EMERGENCIAL
THE002	ATENDIMENTO EMERGENCIAL	ATENDIMENTO_EMERGENCIAL
THE003	ATENDIMENTO EMERGENCIAL	ATENDIMENTO_EMERGENCIAL
THE004	ATENDIMENTO EMERGENCIAL	ATENDIMENTO_EMERGENCIAL
THE005	ATENDIMENTO EMERGENCIAL	ATENDIMENTO_EMERGENCIAL
THE006	ATENDIMENTO EMERGENCIAL	ATENDIMENTO_EMERGENCIAL
THE007	ATENDIMENTO EMERGENCIAL	ATENDIMENTO_EMERGENCIAL
THE008	ATENDIMENTO EMERGENCIAL	ATENDIMENTO_EMERGENCIAL
THE010	ATENDIMENTO EMERGENCIAL	ATENDIMENTO_EMERGENCIAL
THE011	ATENDIMENTO EMERGENCIAL	ATENDIMENTO_EMERGENCIAL
THE012	ATENDIMENTO EMERGENCIAL	ATENDIMENTO_EMERGENCIAL
THE013	ATENDIMENTO EMERGENCIAL	ATENDIMENTO_EMERGENCIAL
THE014	ATENDIMENTO EMERGENCIAL	ATENDIMENTO_EMERGENCIAL
THE015	ATENDIMENTO EMERGENCIAL	ATENDIMENTO_EMERGENCIAL
THE016	ATENDIMENTO EMERGENCIAL	ATENDIMENTO_EMERGENCIAL
THE017	ATENDIMENTO EMERGENCIAL	ATENDIMENTO_EMERGENCIAL
THE018	ATENDIMENTO EMERGENCIAL	ATENDIMENTO_EMERGENCIAL
THE019	ATENDIMENTO EMERGENCIAL	ATENDIMENTO_EMERGENCIAL
THE020	ATENDIMENTO EMERGENCIAL	ATENDIMENTO_EMERGENCIAL
THE021	ATENDIMENTO EMERGENCIAL	ATENDIMENTO_EMERGENCIAL
UNO001	ATENDIMENTO EMERGENCIAL	ATENDIMENTO_EMERGENCIAL
URI001	ATENDIMENTO EMERGENCIAL	ATENDIMENTO_EMERGENCIAL
VAL001	ATENDIMENTO EMERGENCIAL	ATENDIMENTO_EMERGENCIAL
VZA001	ATENDIMENTO EMERGENCIAL	ATENDIMENTO_EMERGENCIAL
AGB041	EQUIPE DE CORTE	CORTE_RELIGACAO
ATS040	EQUIPE DE CORTE	CORTE_RELIGACAO
ATS041	EQUIPE DE CORTE	CORTE_RELIGACAO
CPM101	EQUIPE DE CORTE	CORTE_RELIGACAO
CTO041	EQUIPE DE CORTE	CORTE_RELIGACAO

RELATÓRIO DE INTERRUÇÃO EM SITUAÇÃO DE  
EMERGÊNCIA ISE 17.2022

ETA040	EQUIPE DE CORTE	CORTE_RELIGACAO
FAQ101	EQUIPE DE CORTE	CORTE_RELIGACAO
JFR042	EQUIPE DE CORTE	CORTE_RELIGACAO
PAB041	EQUIPE DE CORTE	CORTE_RELIGACAO
PAB043	EQUIPE DE CORTE	CORTE_RELIGACAO
PCS042	EQUIPE DE CORTE	CORTE_RELIGACAO
SRO041	EQUIPE DE CORTE	CORTE_RELIGACAO
THE040	EQUIPE DE CORTE	CORTE_RELIGACAO
VAL040	EQUIPE DE CORTE	CORTE_RELIGACAO
ATS300	EQUIPE PRÓPRIA	8h 2x4 (2E)
CPM300	EQUIPE PRÓPRIA	8h 2x4 (2E)
DMV100	EQUIPE PRÓPRIA	CORTE_RELIGACAO
ETA100	EQUIPE PRÓPRIA	CORTE_RELIGACAO
NZA300	EQUIPE PRÓPRIA	8h 2x4 (2E)
PAB100	EQUIPE PRÓPRIA	CORTE_RELIGACAO
PDS300	EQUIPE PRÓPRIA	8h 2x4 (2E)
PRI300	EQUIPE PRÓPRIA	8h 2x4 (2E)
UNO300	EQUIPE PRÓPRIA	8h 2x4 (2E)
ATS230	LN LEVE	LIGACAO_NOVA
OER230	LN LEVE	LIGACAO_NOVA
PDS230	LN LEVE	LIGACAO_NOVA
UNO230	LN LEVE	LIGACAO_NOVA
VAL230	LN LEVE	LIGACAO_NOVA
BOJ230	OUTROS	8h 2x4 (2E)
METM0	OUTROS	8h 2x4 (2E)
NORM0	OUTROS	8h 2x4 (2E)
NORM01	OUTROS	8h 2x4 (2E)
NORM02	OUTROS	8h 2x4 (2E)
OFS001	OUTROS	8h 2x4 (2E)
PCS232	OUTROS	8h 2x4 (2E)
PRI402	OUTROS	8h 2x4 (2E)
SUM0	OUTROS	8h 2x4 (2E)
THE336	OUTROS	8h 2x4 (2E)
THE337	OUTROS	8h 2x4 (2E)
THE338	OUTROS	8h 2x4 (2E)
THEM0	OUTROS	8h 2x4 (2E)
THEM11	OUTROS	8h 2x4 (2E)
THE330	PI RAMAL	PI_DE_RAMAL
THE331	PI RAMAL	PI_DE_RAMAL
THE090	SEED MONEY	SEED_MONEY
THE092	SEED MONEY	SEED_MONEY
CPM044	SEED MONEY 4X4	SEED_MONEY
PAB045	SEED MONEY 4X4	SEED_MONEY

RELATÓRIO DE INTERRUÇÃO EM SITUAÇÃO DE EMERGÊNCIA ISE 17.2022

PAB046	SEED MONEY 4X4	SEED_MONEY
PRI041	SEED MONEY 4X4	SEED_MONEY
URI041	SEED MONEY 4X4	SEED_MONEY

## 5 ANEXOS

Anexo I – Fotografias dos Danos Causados à Comunidade e ao Sistema Elétrico

Anexo II - Reportagens da Mídia

Anexo III – Laudo Meteorológico

Anexo IV – Lista das Ocorrências em Situação de Emergência

Anexo V – Gráficos Ampliados

### Anexo I – Fotografias dos Danos Causados à Comunidade e ao Sistema Elétrico



RELATÓRIO DE INTERRUÇÃO EM SITUAÇÃO DE EMERGÊNCIA ISE 17.2022



Foto – Dificuldades de Acesso



29 de dez de 2022 7:09:03 AM

Foto – Dificuldades de Acesso



Foto – Cruzeta quebrada



Foto – Dificuldades de Acesso

RELATÓRIO DE INTERRUÇÃO EM SITUAÇÃO DE EMERGÊNCIA ISE 17.2022

Evidências Fotográficas



Foto – Cabo de MT Partido e sob a Fiação



Foto – Cabo de MT Partido e sob a Fiação



Foto – Árvore sobre fiação



Foto – Poste quebrado

**Anexo II - Reportagens da Mídia**

**Evidência de Mídias**

<https://www.portalaz.com.br/noticia/climatempo/57177/secretaria-de-meio-ambiente-preve-acumulados-de-chuvas-em-cidades-do-piaui/>

## **Secretaria de Meio Ambiente prevê acumulados de chuvas em cidades do Piauí**

Nas regiões Centro-Norte e Sudoeste as chuvas devem vir acompanhadas de trovoadas

Por **Redação do Portal AZ**, 28/12/2022 10:38

A Secretaria de Meio Ambiente Recursos Hídricos informou, nesta quarta-feira (28), que o Piauí tem maiores acumulados de chuva no Centro-norte e parte do Sudoeste. Nas demais áreas, chove de forma isolada. Mesmo com o tempo nublado e chuva isolada, os termômetros de algumas cidades podem atingir 37°C.

Foto: Werton Rios



Chuvas Teresina



## Evidência de Mídias

<https://www.oitomeia.com.br/noticias/2022/12/31/chuva-com-fortes-raios-assustam-moradores-em-teresina-maior-estrondo-da-minha-vida/>

### Chuva com fortes raios assustam moradores em Teresina: “Maior estrondo da minha vida”

O INMET publicou alerta amarelo iniciando ainda na sexta (30), às 17h. O aviso prevê chuvas entre 20 e 30 mm/h ou até 50 mm/dia e ventos intensos (40-60 km/h)

Marla Santos - 31 de dezembro de 2022 às 09:05



Na madrugada dessa sexta-feira (31/12), choveu forte em Teresina. O temporal foi marcado por uma sequência de raios que assustou alguns moradores da capital. Leitores do OitoMeia relataram nunca ter visto nada parecido.

*“Hoje de madrugada foi uma sequência de uns 10 raios aqui em Teresina. O primeiro foi o maior estrondo de trovão que eu já escutei na minha vida de longe. Eu nunca tinha visto nada desse jeito. Foram uns cinco muito muito muito fortes. Todo mundo se assustou”, conta um leitor.*

Para se ter uma ideia, outro morador afirma ter acordado na madrugada com o barulho de um raio. “Acordei com uns 10 minutos com um. Muito trovão aqui”, disse.



Chuva com fortes raios assustam moradores em Teresina: “Maior estrondo da minha vida” (Foto: Reprodução)

O INMET publicou alerta amarelo iniciando ainda na sexta (30), às 17h. O aviso prevê chuvas entre 20 e 30 mm/h ou até 50 mm/dia e ventos intensos (40-60 km/h). O risco de corte de energia elétrica, queda de galhos de árvores, alagamentos e de descargas elétricas é baixo. Teresina está na área em alerta.

## Evidência de Mídias

<https://portalclubenews.com/2022/12/31/teresina-e-mais-177-cidades-do-pi-podem-registrar-chuvas-intensas-na-virada-do-ano/>

### Teresina e mais 177 cidades do PI podem registrar chuvas intensas na virada do ano

Segundo boletim meteorológico do Inmet, podem ocorrer chuvas entre 20 e 30 mm/h ou até 50 mm/dia

Publicado em: 31/12/2022 - 16:00 | Última atualização: 01/01/2023 - 11:24 | Kelvyn Coutinho

Compartilhar



**Anexo III** – Laudo Meteorológico



**Climatedempo Energia**

**LAUDO DE EVENTO METEOROLÓGICO**  
**29 de Dezembro de 2022 a 01 de Janeiro de 2023**

**Produzido por:**

CLIMATEMPO

**Cliente:**

Equatorial-PI

Janeiro, 2023

**Iluminar o futuro da humanidade**

## Sumário

<b>1</b>	<b>Análise de Evento Meteorológico</b>	<b>2</b>
1.1	Região de Estudo . . . . .	2
1.2	Descrição do Evento . . . . .	3
1.3	Abrangência do Evento . . . . .	3
<b>2</b>	<b>Notícias</b>	<b>24</b>
<b>3</b>	<b>Classificação COBRADE</b>	<b>25</b>
3.1	Resumo do Evento . . . . .	25
<b>4</b>	<b>Referências</b>	<b>26</b>
<b>5</b>	<b>Anexos</b>	<b>27</b>

Sede Climatempo – Avenida Paulista, 302 – 5º andar | Sala 63 – Bela Vista - São Paulo/SP - CEP 01310-000 - Tel. (11) 3736-4591

Labs Climatempo - Av. Dr. Altino Bondesan - 500 - Sala 1308 - Parque Tecnológico - São José dos Campos/SP - CEP 12247-016 - Tel. (12) 9.9143-1232  
[www.climatempo.com.br](http://www.climatempo.com.br)      [www.climatempoconsultoria.com.br](http://www.climatempoconsultoria.com.br)      [www.stormgeo.com](http://www.stormgeo.com)      1 de 27

## 1 Análise de Evento Meteorológico

### 1.1 Região de Estudo

Na figura a seguir é apresentada a área de concessão da Equatorial-PI dividida em regionais, a serem analisadas neste relatório.

Figura 1: Regionais do estado de Piauí atendidas pela Equatorial-PI.

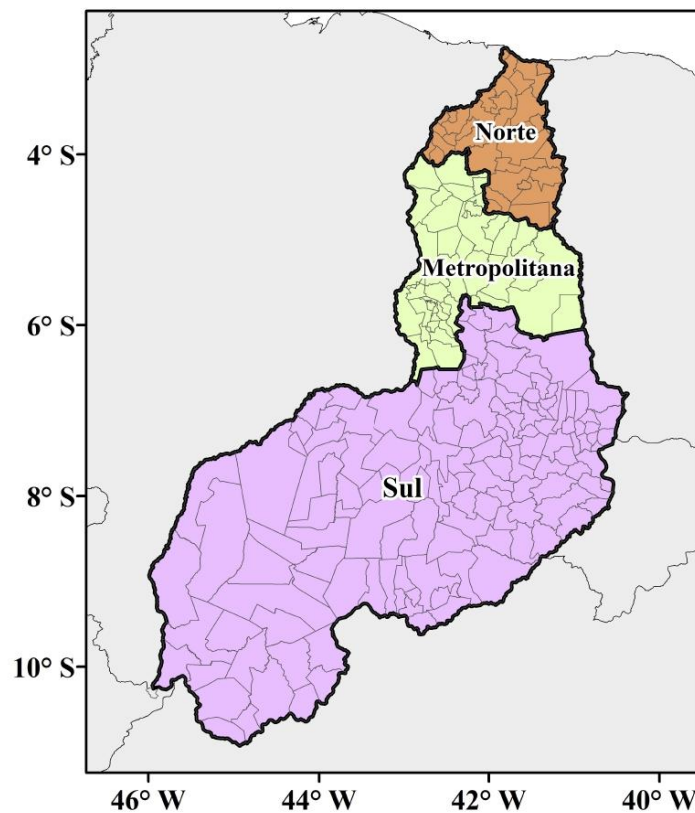

Sede Clímatempo - Avenida Paulista, 302 - 5º andar | Sala 63 - Bela Vista - São Paulo/SP - CEP 01310-000 - Tel. (11) 3736-4591

Labs Clímatempo - Av. Dr. Altino Bondesan - 500 - Sala 1308 - Parque Tecnológico - São José dos Campos/SP - CEP 12247-016 - Tel. (12) 9.9143-1232  
[www.climatempo.com.br](http://www.climatempo.com.br) [www.climatempoconsultoria.com.br](http://www.climatempoconsultoria.com.br) [www.stormgeo.com](http://www.stormgeo.com) 2 de 27

## 1.2 Descrição do Evento

A presença de um Vórtice Ciclônico em Altos Níveis (VCAN) favoreceu a formação de nuvens carregadas sobre a área de concessão da Equatorial-PI. Esse sistema foi responsável pela ocorrência de chuvas intensas, raios e rajadas de vento.

## 1.3 Abrangência do Evento

A fim de identificar núcleos de chuva atuantes na atmosfera e visualizar o desenvolvimento e posição de sistemas meteorológicos são utilizadas imagens de satélite. A partir dessas análises, é possível inferir a abrangência do evento. Além disso, essas análises colaboram para determinar o horário de início e fim do evento.

As Figuras 2 a 5 apresentam as imagens do satélite GOES 16 (Canal 13) a cada 3 horas para cada dia do evento, durante o período de 29 de Dezembro de 2022 a 01 de Janeiro de 2023. Os tons mais quentes (amarelo, vermelho e rosa) indicam a presença de nuvens de grande desenvolvimento vertical, geralmente associadas à ocorrência de tempo severo.

Na análise do dia 29 de Dezembro de 2022 (Figura 2), observa-se nebulosidade com profundidade significativa associada a chuvas de intensidade moderada a forte sobre o centro-norte do estado durante a madrugada. No fim do dia, a partir das 18 BRT, núcleos de chuva forte ganham força, continuando afetando o centro-norte do Piauí.

No dia 30 de Dezembro de 2022 (Figura 3), nuvens de grande desenvolvimento vertical associadas a chuvas fortes atuam durante todo o período sobre o centro-norte do estado do Piauí. Áreas com nebulosidade profunda adentram a regional Sul de forma mais localizada.

A nebulosidade associada a chuvas intensas persiste durante a madrugada do dia 31 de Dezembro de 2022 (Figura 4), ocasionando impacto mais abrangente em todo o estado. A partir do final da tarde, núcleos de chuva forte voltam a aparecer de forma mais expressiva sobre todo o centro-norte do Piauí.

Por fim, no decorrer do dia 1 de Janeiro de 2023 (Figura 5), essa condição de nuvens mais profundas começa a se enfraquecer, mas ainda com atividade significativa no estado.

Sede Climatempo - Avenida Paulista, 302 - 5º andar | Sala 63 - Bela Vista - São Paulo/SP - CEP 01310-000 - Tel. (11) 3736-4591

Labs Climatempo - Av. Dr. Altino Bondesan - 500 - Sala 1308 - Parque Tecnológico - São José dos Campos/SP - CEP 12247-016 - Tel. (12) 9.9143-1232  
[www.climatempo.com.br](http://www.climatempo.com.br) [www.climatempoconsultoria.com.br](http://www.climatempoconsultoria.com.br) [www.stormgeo.com](http://www.stormgeo.com) 3 de 27

# RELATÓRIO DE INTERRUÇÃO EM SITUAÇÃO DE EMERGÊNCIA ISE 17.2022

Figura 2: Imagens realçadas do satélite GOES-16 das 00 BRT até 21 BRT (a cada 3 horas) para o dia 29 de Dezembro de 2022.



Figura 3: Imagens realçadas do satélite GOES-16 das 00 BRT até 21 BRT (a cada 3 horas) para o dia 30 de Dezembro de 2022.



Sede Clímatempo - Avenida Paulista, 302 - 5º andar | Sala 63 - Bela Vista - São Paulo/SP - CEP 01310-000 - Tel. (11) 3736-4591

Labs Clímatempo - Av. Dr. Altino Bondesan - 500 - Sala 1308 - Parque Tecnológico - São José dos Campos/SP - CEP 12247-016 - Tel. (12) 9.9143-1232  
[www.climatempo.com.br](http://www.climatempo.com.br) [www.climatempoconsultoria.com.br](http://www.climatempoconsultoria.com.br) [www.stormgeo.com](http://www.stormgeo.com) 4 de 27

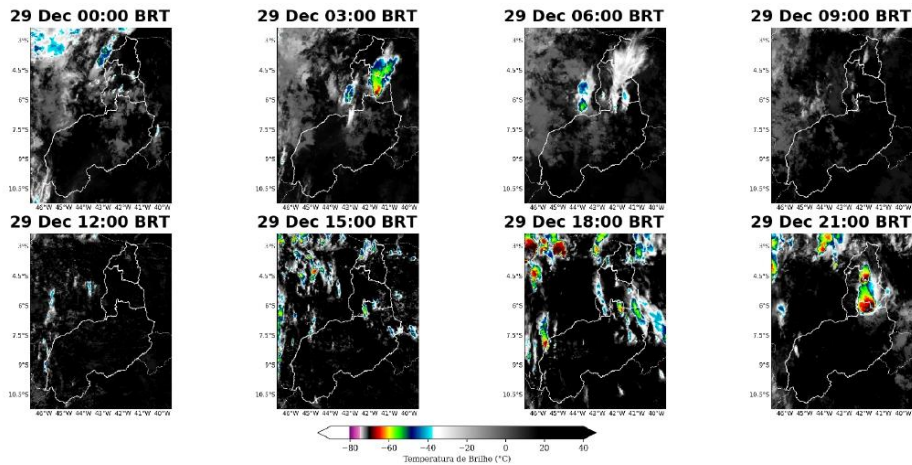
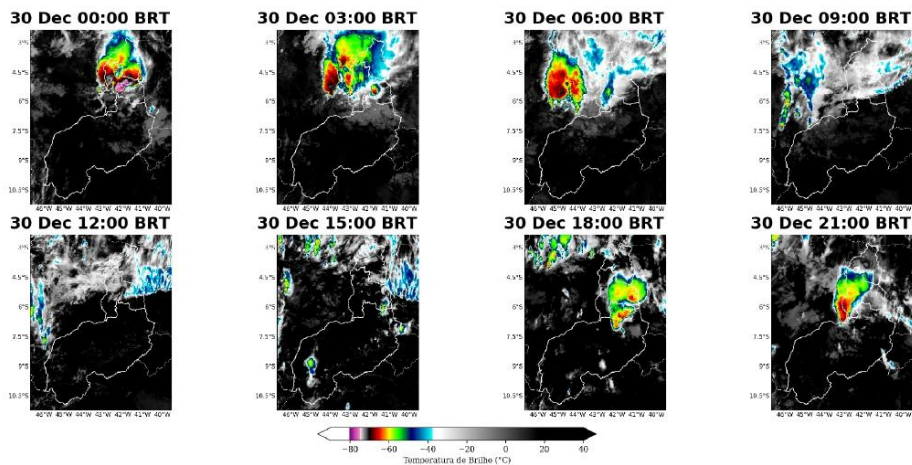
# RELATÓRIO DE INTERRUÇÃO EM SITUAÇÃO DE EMERGÊNCIA ISE 17.2022

Figura 4: Imagens realizadas do satélite GOES-16 das 00 BRT até 21 BRT (a cada 3 horas) para o dia 31 de Dezembro de 2022.



Figura 5: Imagens realizadas do satélite GOES-16 das 00 BRT até 21 BRT (a cada 3 horas) para o dia 1 de Janeiro de 2023.



Sede Climatempo – Avenida Paulista, 302 – 5º andar | Sala 63 – Bela Vista – São Paulo/SP - CEP 01310-000 - Tel. (11) 3736-4591

Labs Climatempo - Av. Dr. Altino Bondesan - 500 - Sala 1308 - Parque Tecnológico - São José dos Campos/SP - CEP 12247-016 - Tel. (12) 9.9143-1232  
[www.climatempo.com.br](http://www.climatempo.com.br) [www.climatempoconsultoria.com.br](http://www.climatempoconsultoria.com.br) [www.stormgeo.com](http://www.stormgeo.com) 5 de 27

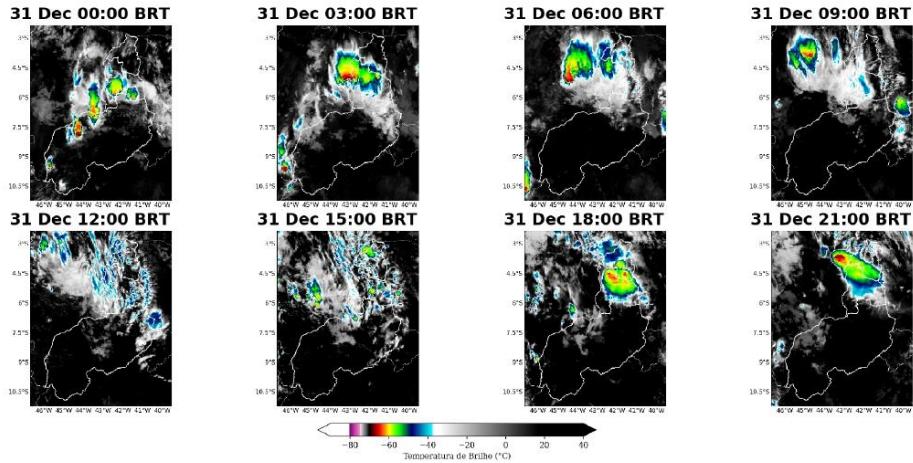
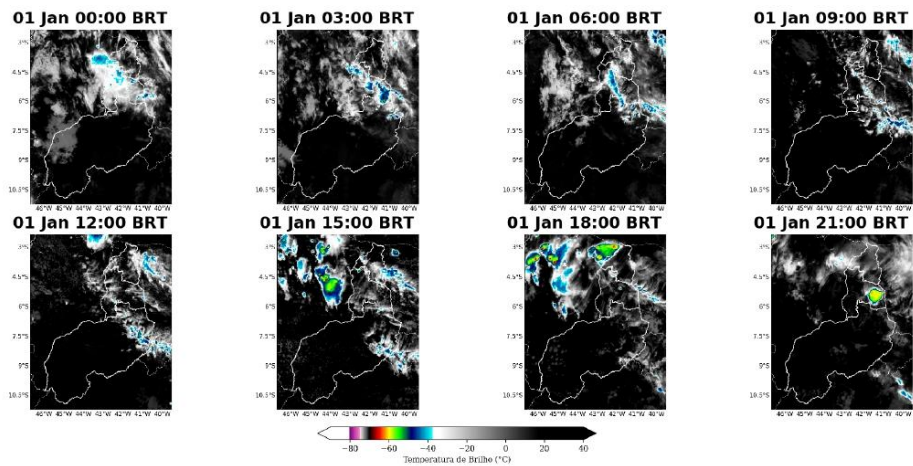

Figura 6: Densidade de descargas atmosféricas nuvem-solo detectadas pelo sistema Earth Networks para o dia 29 de Dezembro de 2022 sobre a área de concessão da Equatorial-PI.

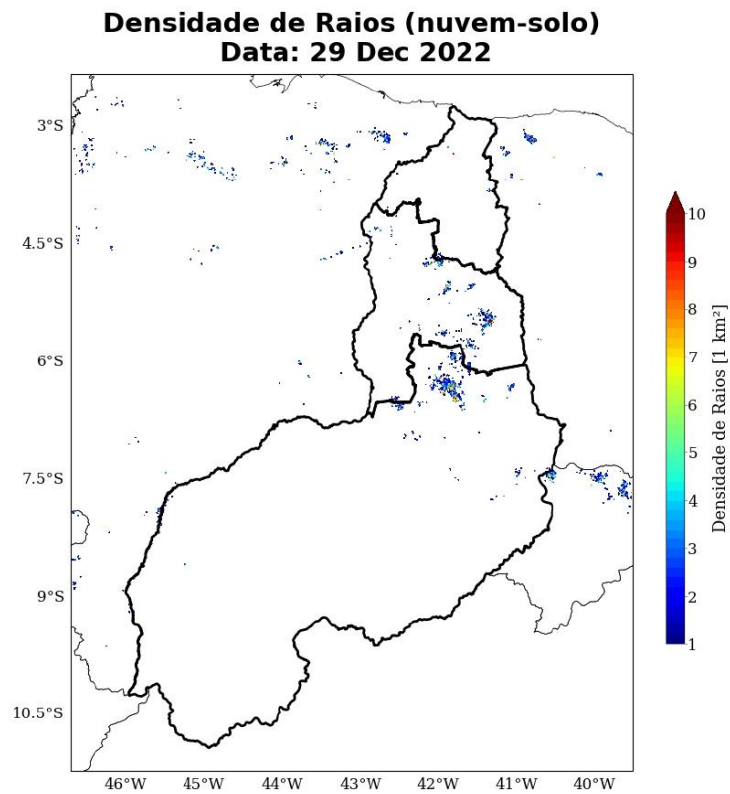

Sede Clímatempo - Avenida Paulista, 302 - 5º andar | Sala 63 - Bela Vista - São Paulo/SP - CEP 01310-000 - Tel. (11) 3736-4591

Labs Clímatempo - Av. Dr. Altino Bondesan - 500 - Sala 1308 - Parque Tecnológico - São José dos Campos/SP - CEP 12247-016 - Tel. (12) 9.9143-1232  
[www.climatempo.com.br](http://www.climatempo.com.br) [www.climatempoconsultoria.com.br](http://www.climatempoconsultoria.com.br) [www.stormgeo.com](http://www.stormgeo.com) 7 de 27

Figura 7: Densidade de descargas atmosféricas nuvem-solo detectadas pelo sistema Earth Networks para o dia 30 de Dezembro de 2022 sobre a área de concessão da Equatorial-PI.

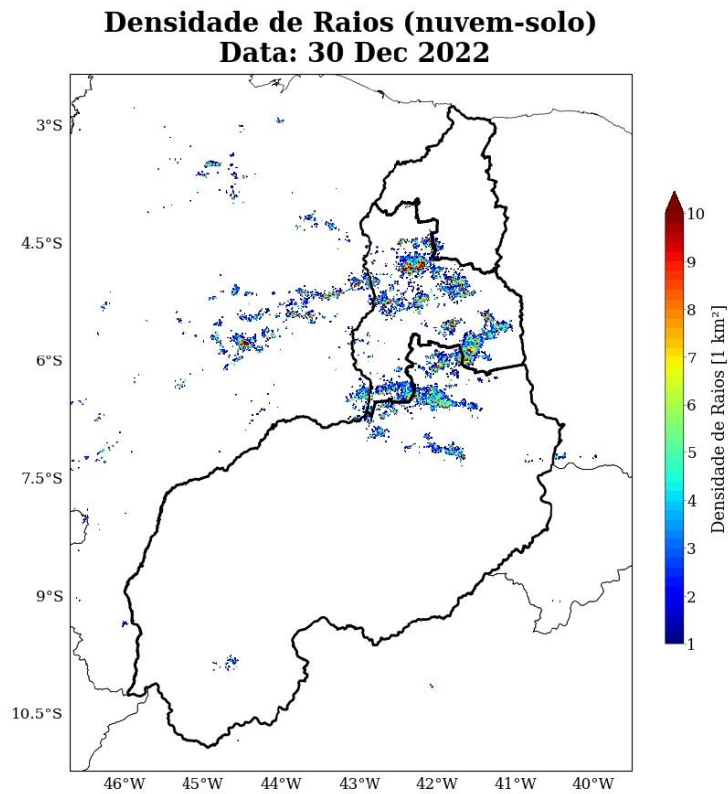

Sede Climatepo – Avenida Paulista, 302 – 5º andar | Sala 63 – Bela Vista – São Paulo/SP - CEP 01310-000 - Tel. (11) 3736-4591

Labs Climatepo - Av. Dr. Altino Bondesan - 500 - Sala 1308 - Parque Tecnológico - São José dos Campos/SP - CEP 12247-016 - Tel. (12) 9.9143-1232  
[www.climatepo.com.br](http://www.climatepo.com.br) [www.climatepoconsultoria.com.br](http://www.climatepoconsultoria.com.br) [www.stormgeo.com](http://www.stormgeo.com) 8 de 27

Figura 8: Densidade de descargas atmosféricas nuvem-solo detectadas pelo sistema Earth Networks para o dia 31 de Dezembro de 2022 sobre a área de concessão da Equatorial-PI.

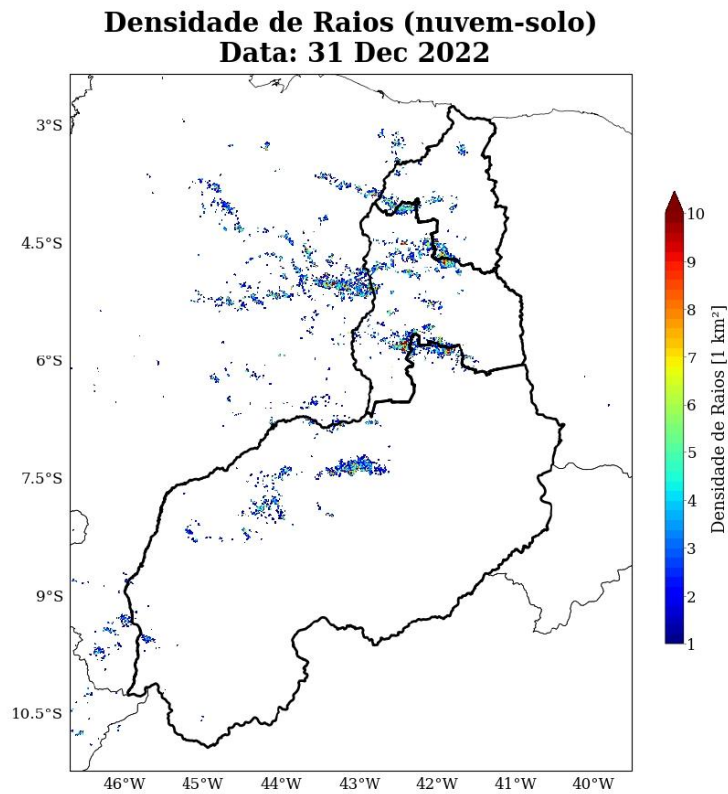

Sede Climatepo - Avenida Paulista, 302 - 5º andar | Sala 63 - Bela Vista - São Paulo/SP - CEP 01310-000 - Tel. (11) 3736-4591

Labs Climatepo - Av. Dr. Altino Bondesan - 500 - Sala 1308 - Parque Tecnológico - São José dos Campos/SP - CEP 12247-016 - Tel. (12) 9.9143-1232  
[www.climatepo.com.br](http://www.climatepo.com.br) [www.climatepoconsultoria.com.br](http://www.climatepoconsultoria.com.br) [www.stormgeo.com](http://www.stormgeo.com) 9 de 27

Figura 10: Densidade de descargas atmosféricas nuvem-solo detectadas pelo sistema Earth Networks para o período de 29 de Dezembro de 2022 a 01 de Janeiro de 2023 sobre a área de concessão da Equatorial-PI.

**Densidade de Raios Total**  
**Período: 29 Dec - 01 Jan 2023**

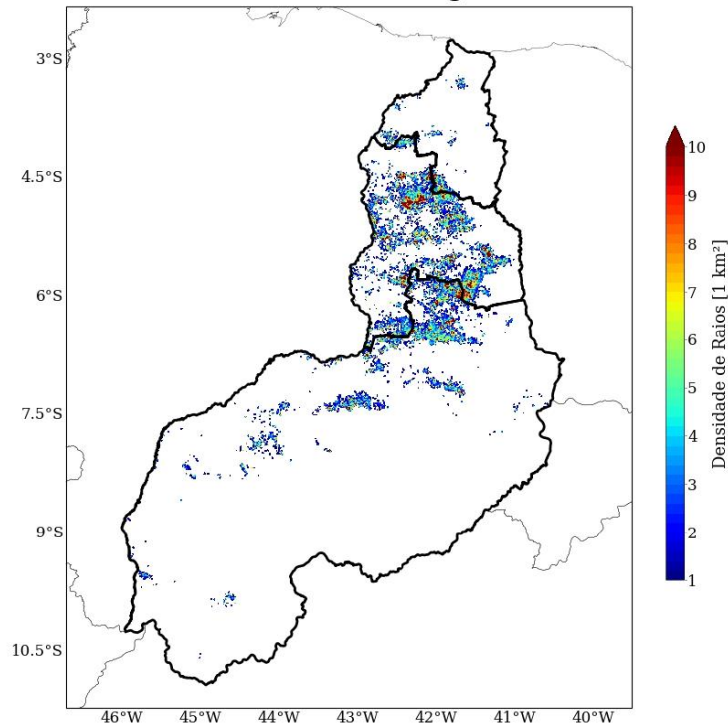

Sede Climatepo - Avenida Paulista, 302 - 5º andar | Sala 63 - Bela Vista - São Paulo/SP - CEP 01310-000 - Tel. (11) 3736-4591

Labs Climatepo - Av. Dr. Altino Bondesan - 500 - Sala 1308 - Parque Tecnológico - São José dos Campos/SP - CEP 12247-016 - Tel. (12) 9.9143-1232  
[www.climatepo.com.br](http://www.climatepo.com.br) [www.climatepoconsultoria.com.br](http://www.climatepoconsultoria.com.br) [www.stormgeo.com](http://www.stormgeo.com) 11 de 27

Figura 10: Densidade de descargas atmosféricas nuvem-solo detectadas pelo sistema Earth Networks para o período de 29 de Dezembro de 2022 a 01 de Janeiro de 2023 sobre a área de concessão da Equatorial-PI.

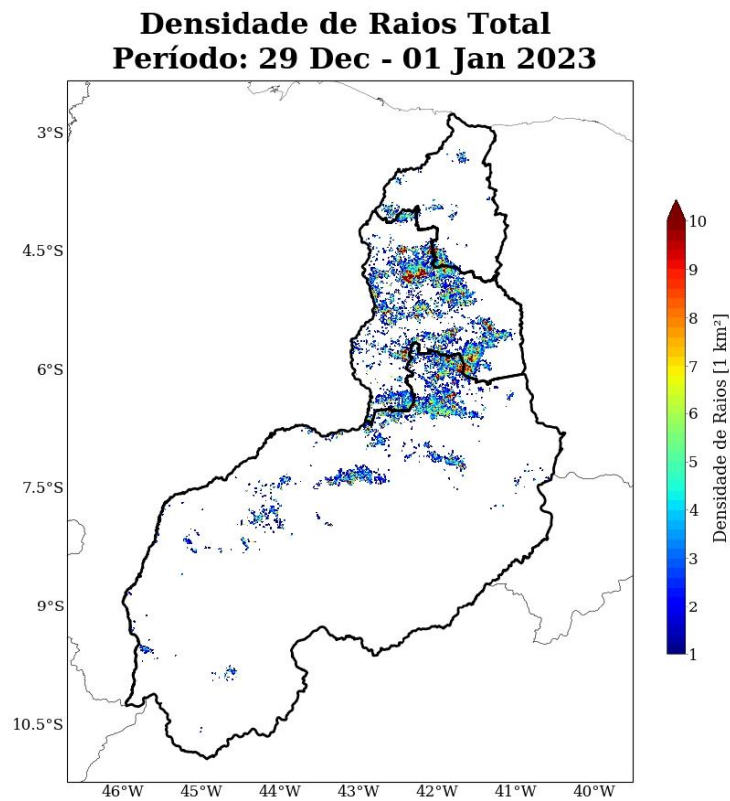

Sede Clímatempo - Avenida Paulista, 302 - 5º andar | Sala 63 - Bela Vista - São Paulo/SP - CEP 01310-000 - Tel. (11) 3736-4591

Labs Clímatempo - Av. Dr. Altino Bondesan - 500 - Sala 1308 - Parque Tecnológico - São José dos Campos/SP - CEP 12247-016 - Tel. (12) 9.9143-1232  
[www.climatempo.com.br](http://www.climatempo.com.br) [www.climatempoconsultoria.com.br](http://www.climatempoconsultoria.com.br) [www.stormgeo.com](http://www.stormgeo.com) 11 de 27

# RELATÓRIO DE INTERRUÇÃO EM SITUAÇÃO DE EMERGÊNCIA ISE 17.2022

Para facilitar a compreensão espacial dos volumes de chuva registrados em Piauí, as figuras a seguir mostram o acumulado diário de chuva (Figuras 11 a 14) registrada pelas estações meteorológicas do INMET e do CEMADEN. Os tons mais frios (verde, azul e roxo) indicam chuvas mais intensas. A classificação da intensidade da chuva acumulada diária é apresentada na referência [4].

As estações meteorológicas realizam medições pontuais, porém, esses valores são representativos de toda a área em seu entorno. Além disso, essa análise pode ser combinada com as imagens de satélite a fim de se obter uma maior confiabilidade da ocorrência de chuva na região.

No dia 29 de Dezembro de 2022 (Figura 11) houve registro de chuva moderada a forte em todas as áreas do estado, o que compreende todas as regionais da Equatorial-PI.

No dia 30 de Dezembro de 2022 (Figura 12) a chuva se intensificou na parte central do estado. Na regional Sul houve ocorrência de chuvas moderadas, enquanto na Metropolitana houve ocorrência de chuvas extremas.

No dia 31 de Dezembro de 2022 (Figura 13) todas as regionais do estado registraram chuva de moderada a forte intensidade, o que compreende o Sul, Metropolitana e Norte.

Por fim, no dia 1 de Janeiro de 2023 (Figura 14) o acumulado de chuva foi inferior aos dias anteriores, mas ainda houve registro de chuva moderada nas regionais Metropolitana e Norte.

Para o período do evento de 29 de Dezembro de 2022 a 01 de Janeiro de 2023 os acumulados de chuva alcançaram valores acima de 120 mm na regional Metropolitana e próximos de 100 mm tanto no Sul quanto no Norte.

Sede Climatempo – Avenida Paulista, 302 – 5º andar | Sala 63 – Bela Vista – São Paulo/SP - CEP 01310-000 - Tel. (11) 3736-4591

Labs Climatempo - Av. Dr. Altino Bondesan - 500 - Sala 1308 - Parque Tecnológico - São José dos Campos/SP - CEP 12247-016 - Tel. (12) 9.9143-1232  
[www.climatempo.com.br](http://www.climatempo.com.br)      [www.climatempoconsultoria.com.br](http://www.climatempoconsultoria.com.br)      [www.stormgeo.com](http://www.stormgeo.com)      12 de 27

Figura 12: Acumulado diário de precipitação sobre a área de concessão da Equatorial-PI para o dia 30 de Dezembro de 2022, baseado nas estações meteorológicas do INMET e CEMADEN.

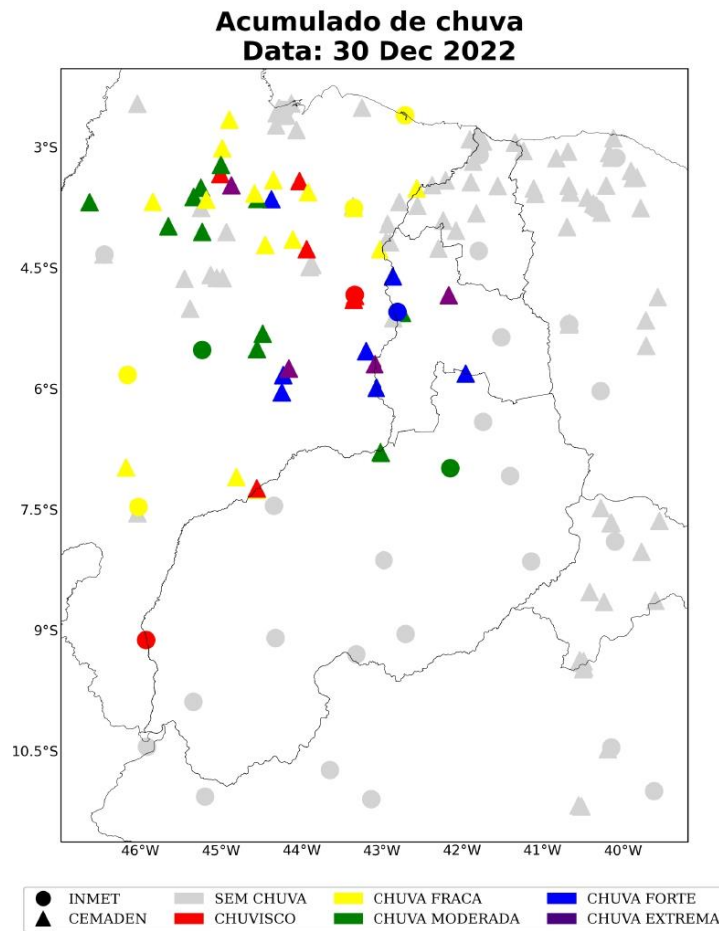

Sede Climatepo – Avenida Paulista, 302 – 5º andar | Sala 63 – Bela Vista – São Paulo/SP - CEP 01310-000 - Tel. (11) 3736-4591

Labs Climatepo - Av. Dr. Altino Bondesan - 500 - Sala 1308 - Parque Tecnológico - São José dos Campos/SP - CEP 12247-016 - Tel. (12) 9.9143-1232  
[www.climatepo.com.br](http://www.climatepo.com.br)    [www.climatepoconsultoria.com.br](http://www.climatepoconsultoria.com.br)    [www.stormgeo.com](http://www.stormgeo.com)    14 de 27

Figura 13: Acumulado diário de precipitação sobre a área de concessão da Equatorial-PI para o dia 31 de Dezembro de 2022, baseado nas estações meteorológicas do INMET e CEMADEN.

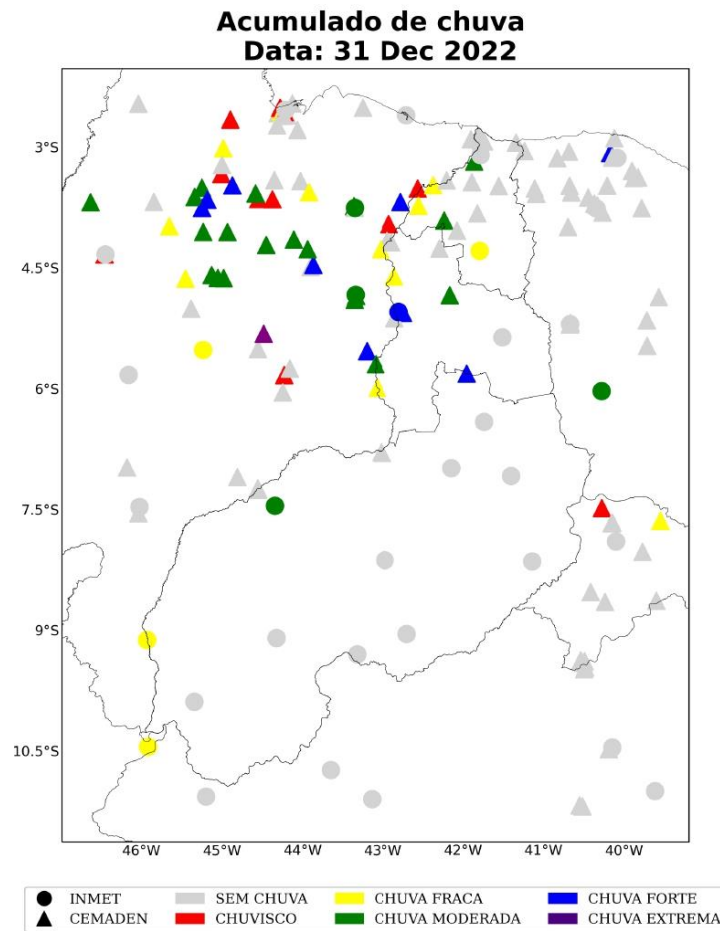

Sede Climatepo – Avenida Paulista, 302 – 5º andar | Sala 63 – Bela Vista – São Paulo/SP - CEP 01310-000 - Tel. (11) 3736-4591

Labs Climatepo - Av. Dr. Altino Bondesan - 500 - Sala 1308 - Parque Tecnológico - São José dos Campos/SP - CEP 12247-016 - Tel. (12) 9.9143-1232  
[www.climatepo.com.br](http://www.climatepo.com.br)    [www.climatepoconsultoria.com.br](http://www.climatepoconsultoria.com.br)    [www.stormgeo.com](http://www.stormgeo.com)    15 de 27



Figura 14: Acumulado diário de precipitação sobre a área de concessão da Equatorial-PI para o dia 1 de Janeiro de 2023, baseado nas estações meteorológicas do INMET e CEMADEN.

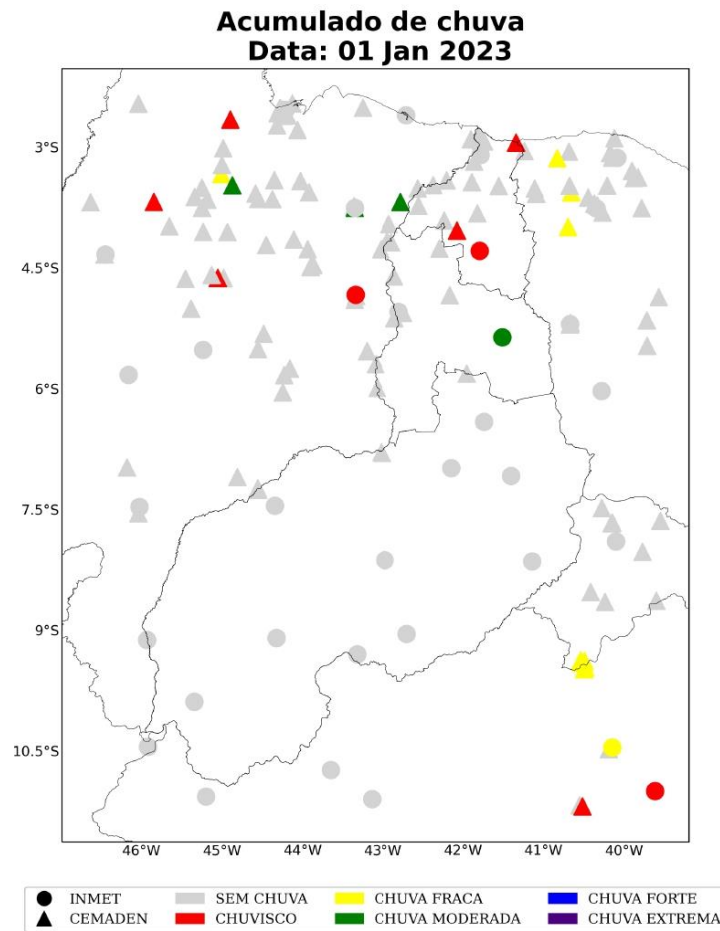

Sede Climatepo – Avenida Paulista, 302 – 5º andar | Sala 63 – Bela Vista – São Paulo/SP - CEP 01310-000 - Tel. (11) 3736-4591

Labs Climatepo - Av. Dr. Altino Bondesan - 500 - Sala 1308 - Parque Tecnológico - São José dos Campos/SP - CEP 12247-016 - Tel. (12) 9.9143-1232  
[www.climatepo.com.br](http://www.climatepo.com.br)    [www.climatepoconsultoria.com.br](http://www.climatepoconsultoria.com.br)    [www.stormgeo.com](http://www.stormgeo.com)    16 de 27

Figura 15: Acumulado total de precipitação sobre a área de concessão da Equatorial-PI para todo o evento baseado nas estações meteorológicas do INMET e CEMADEN.

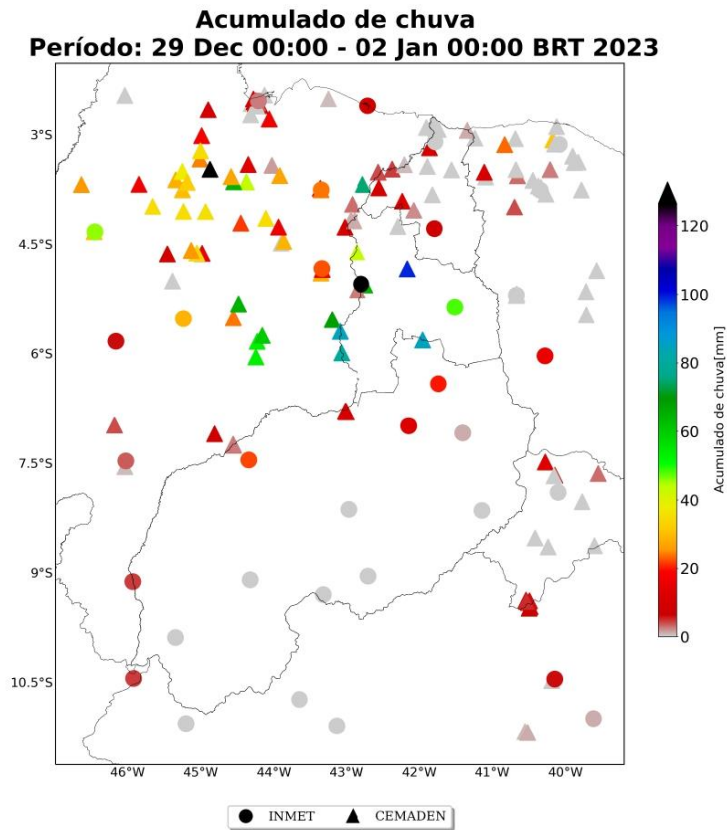

Sede Climatepo – Avenida Paulista, 302 – 5º andar | Sala 63 – Bela Vista – São Paulo/SP - CEP 01310-000 - Tel. (11) 3736-4591

Labs Climatepo - Av. Dr. Altino Bondesan - 500 - Sala 1308 - Parque Tecnológico - São José dos Campos/SP - CEP 12247-016 - Tel. (12) 9.9143-1232  
[www.climatepo.com.br](http://www.climatepo.com.br) [www.climatepoconsultoria.com.br](http://www.climatepoconsultoria.com.br) [www.stormgeo.com](http://www.stormgeo.com) 17 de 27

Figura 11: Acumulado diário de precipitação sobre a área de concessão da Equatorial-PI para o dia 29 de Dezembro de 2022, baseado nas estações meteorológicas do INMET e CEMADEN.

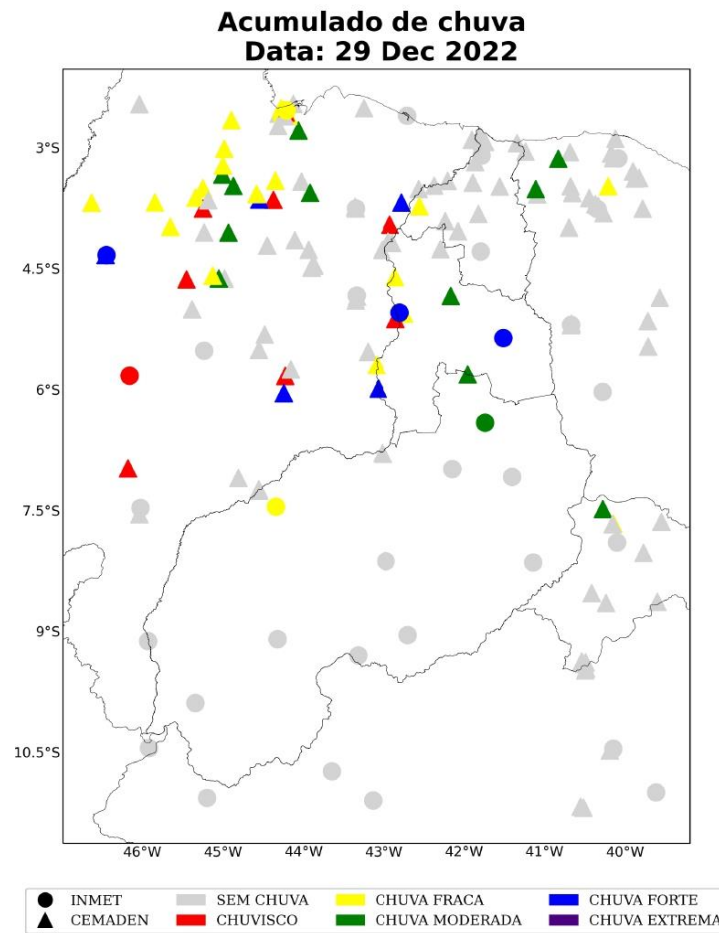

Sede Clímatempo - Avenida Paulista, 302 - 5º andar | Sala 63 - Bela Vista - São Paulo/SP - CEP 01310-000 - Tel. (11) 3736-4591

Labs Clímatempo - Av. Dr. Altino Bondesan - 500 - Sala 1308 - Parque Tecnológico - São José dos Campos/SP - CEP 12247-016 - Tel. (12) 9.9143-1232  
[www.climatempo.com.br](http://www.climatempo.com.br)    [www.climatempoconsultoria.com.br](http://www.climatempoconsultoria.com.br)    [www.stormgeo.com](http://www.stormgeo.com)    13 de 27

# RELATÓRIO DE INTERRUÇÃO EM SITUAÇÃO DE EMERGÊNCIA ISE 17.2022

Tabela 1: Chuva acumulada no período de 29 de Dezembro de 2022 a 01 de Janeiro de 2023 nos municípios sob concessão da Equatorial-PI.

Estação Meteorológica	Município	Regional	Chuva Total (mm)
Teresina	Teresina	Metropolitana	126
Centro	Campo maior	Metropolitana	95
PrefeituraMunicipal	Santa cruz dos milagres	Sul	81
Santa Isabel	Teresina	Metropolitana	61
Castelo do Piauí	Castelo do piaui	Metropolitana	48
Centro	Uniao	Metropolitana	41
Uruçui	Uruçui	Sul	21
Valença do Piauí	Valença do piaui	Sul	19
AC Esperantina	Esperantina	Norte	13
Oeiras	Oeiras	Sul	13
Centro	Floriano	Sul	10
Tiberão	Floriano	Sul	10
Centro	Buriti dos lopes	Norte	10

As Figuras 16 a 18 mostram as estações meteorológicas do INMET presentes sobre a área de concessão da Equatorial-PI nos dias 29 de Dezembro de 2022 a 01 de Janeiro de 2023, respectivamente. A intensidade do vento é avaliada de acordo com a Escala Beaufort (ver Tabela 4). A Escala Beaufort é uma escala de intensidade dos ventos associada aos efeitos resultantes das ventanias sobre o mar e a terra.

No dia 29 de Dezembro de 2022 (Figura 16) os registros máximos de rajadas de vento ficaram na escala de intensidade de vento fresco (39-49 km/h) a vento forte (50-61 km/h) nas regionais Metropolitana e Norte. Seus potenciais impactos estão associados à movimentação de árvores grandes, dificuldades em manter um guarda chuva aberto e em andar contra o vento.

No dia 30 de Dezembro de 2022 (Figura 17) os registros máximos de rajadas de vento ficaram na escala de intensidade de vento forte (50-61 km/h) nas regionais Metropolitana e Sul. Seus potenciais impactos estão associados à movimentação de árvores grandes e dificuldade em andar contra o vento.

Entre os dias 31 de Dezembro de 2022 e 1 de Janeiro de 2023 (Figuras 18 e 19) os maiores registros de rajadas de vento diminuíram, mas atingiram ainda valores na escala vento fresco (39-49 km/h) para áreas ao entorno da regional Metropolitana e na regional Sul. Seus potenciais impactos estão associados à movimentação de ramos de árvores, dificuldade em manter um guarda chuva aberto, e assobio em fios de postes.

A Tabela 2 mostra a data e hora (BRT) das rajadas máximas de vento para o período analisado sobre a área de concessão da Equatorial-PI. Na capital, Teresina (regional Metropolitana), foi onde houve o maior registro de rajada de vento, o qual alcançou 60 km/h no dia 29 de Dezembro de 2022 às 22 BRT. Na regional Sul houve registro no município de Oeiras de 54 km/h no dia 30 de Dezembro de 2022 às 18 BRT. No Norte, a estação meteorológica do município de Piripiri registrou máxima rajada de vento de 41 km/h no dia 29 de Dezembro de 2022 às 19 BRT.

Sede Climatedempo – Avenida Paulista, 302 – 5º andar | Sala 63 – Bela Vista – São Paulo/SP - CEP 01310-000 - Tel. (11) 3736-4591

Labs Climatedempo - Av. Dr. Altino Bondesan - 500 - Sala 1308 - Parque Tecnológico - São José dos Campos/SP - CEP 12247-016 - Tel. (12) 9.9143-1232  
[www.climatedempo.com.br](http://www.climatedempo.com.br) [www.climatedempoconsultoria.com.br](http://www.climatedempoconsultoria.com.br) [www.stormgeo.com](http://www.stormgeo.com) 18 de 27

Figura 16: Máxima rajada de vento diária sobre a área de concessão da Equatorial-PI para o dia 29 de Dezembro de 2022, baseado nas estações meteorológicas do INMET.

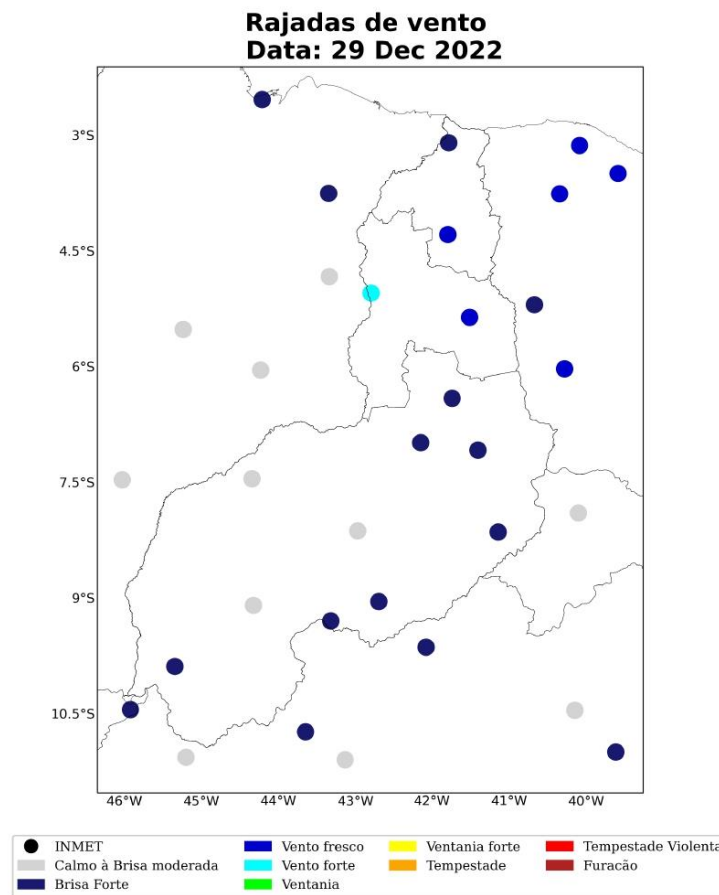

Sede Clímatempo - Avenida Paulista, 302 - 5º andar | Sala 63 - Bela Vista - São Paulo/SP - CEP 01310-000 - Tel. (11) 3736-4591

Labs Clímatempo - Av. Dr. Altino Bondesan - 500 - Sala 1308 - Parque Tecnológico - São José dos Campos/SP - CEP 12247-016 - Tel. (12) 9.9143-1232  
[www.climatempo.com.br](http://www.climatempo.com.br) [www.climatempoconsultoria.com.br](http://www.climatempoconsultoria.com.br) [www.stormgeo.com](http://www.stormgeo.com) 19 de 27

Figura 17: Máxima rajada de vento diária sobre a área de concessão da Equatorial-PI para o dia 30 de Dezembro de 2022, baseado nas estações meteorológicas do INMET.

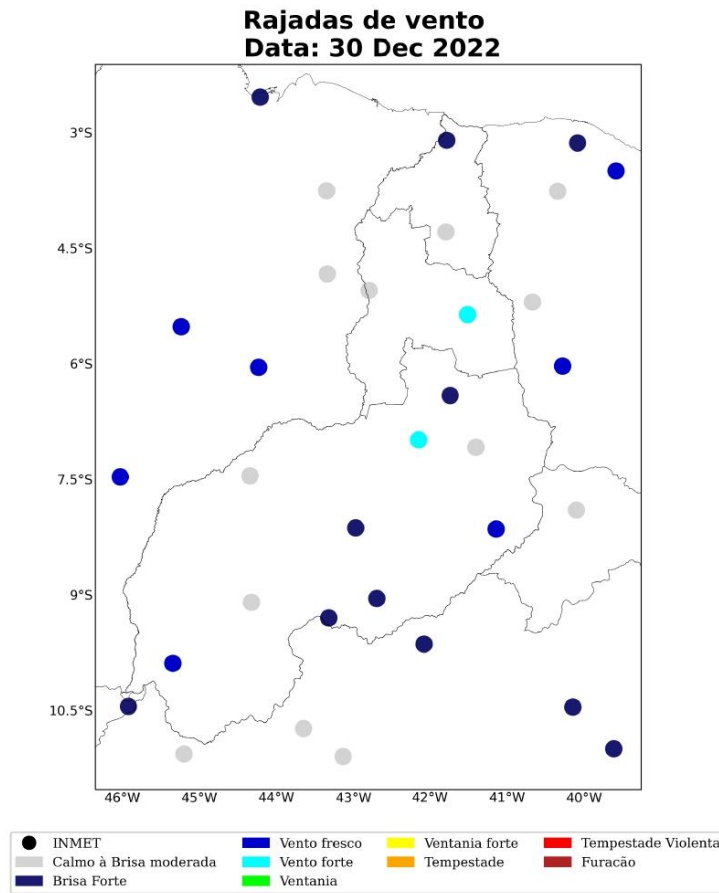

Sede Climatepo – Avenida Paulista, 302 – 5º andar | Sala 63 – Bela Vista – São Paulo/SP - CEP 01310-000 - Tel. (11) 3736-4591

Labs Climatepo - Av. Dr. Altino Bondesan - 500 - Sala 1308 - Parque Tecnológico - São José dos Campos/SP - CEP 12247-016 - Tel. (12) 9.9143-1232  
[www.climatepo.com.br](http://www.climatepo.com.br) [www.climatepoconsultoria.com.br](http://www.climatepoconsultoria.com.br) [www.stormgeo.com](http://www.stormgeo.com) 20 de 27

Figura 18: Máxima rajada de vento diária sobre a área de concessão da Equatorial-PI para o dia 31 de Dezembro de 2022, baseado nas estações meteorológicas do INMET.

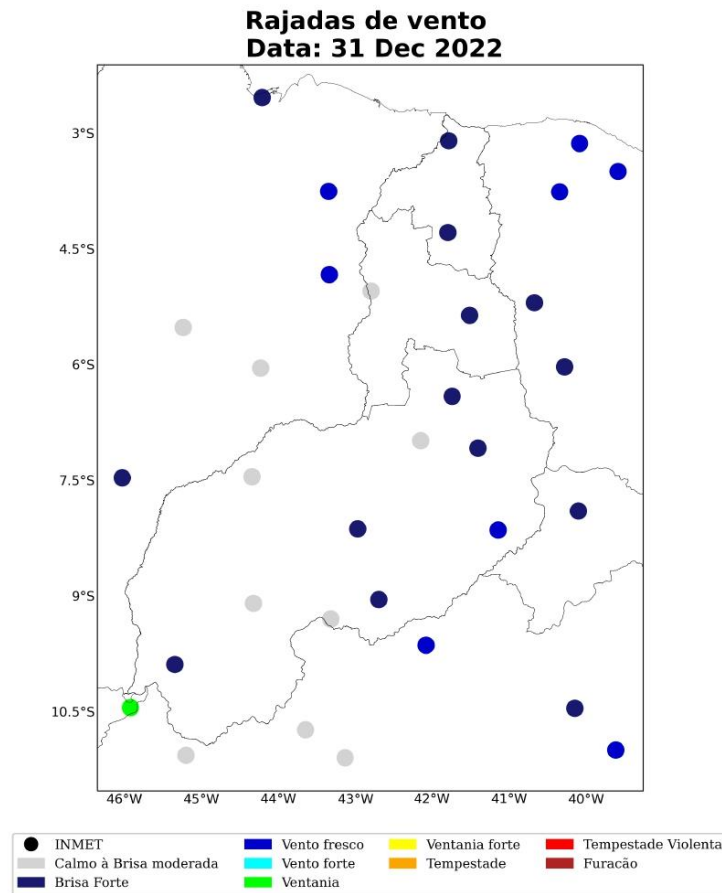

Sede Clímatempo - Avenida Paulista, 302 - 5º andar | Sala 63 - Bela Vista - São Paulo/SP - CEP 01310-000 - Tel. (11) 3736-4591

Labs Clímatempo - Av. Dr. Altino Bondesan - 500 - Sala 1308 - Parque Tecnológico - São José dos Campos/SP - CEP 12247-016 - Tel. (12) 9.9143-1232  
[www.climatempo.com.br](http://www.climatempo.com.br) [www.climatempoconsultoria.com.br](http://www.climatempoconsultoria.com.br) [www.stormgeo.com](http://www.stormgeo.com) 21 de 27

Figura 19: Máxima rajada de vento diária sobre a área de concessão da Equatorial-PI para o dia 1 de Janeiro de 2023, baseado nas estações meteorológicas do INMET.

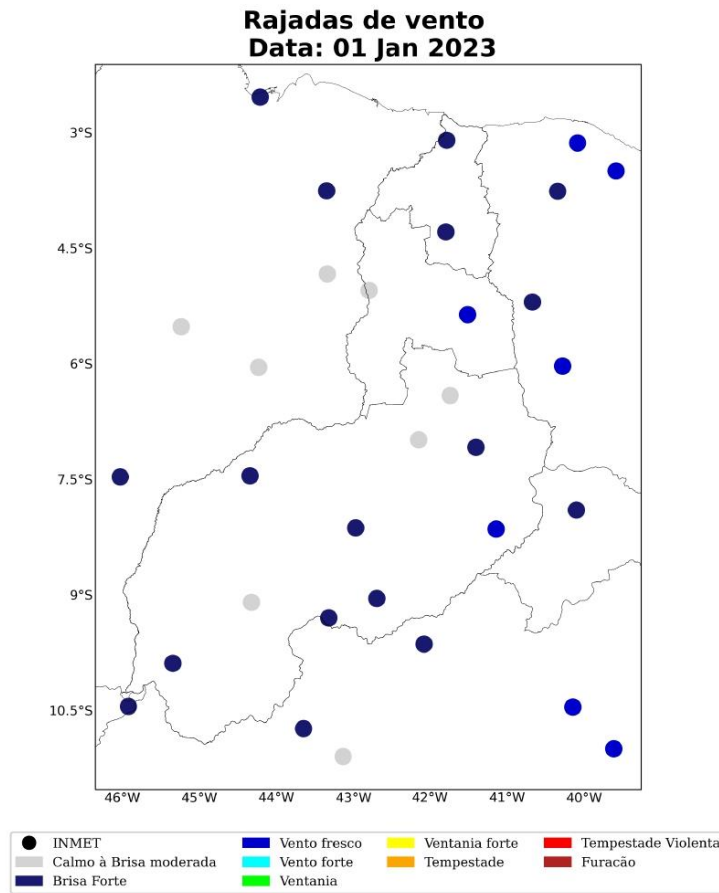

Sede Climatepo - Avenida Paulista, 302 - 5º andar | Sala 63 - Bela Vista - São Paulo/SP - CEP 01310-000 - Tel. (11) 3736-4591

Labs Climatepo - Av. Dr. Altino Bondesan - 500 - Sala 1308 - Parque Tecnológico - São José dos Campos/SP - CEP 12247-016 - Tel. (12) 9.9143-1232  
[www.climatepo.com.br](http://www.climatepo.com.br) [www.climatepoconsultoria.com.br](http://www.climatepoconsultoria.com.br) [www.stormgeo.com](http://www.stormgeo.com) 22 de 27



# RELATÓRIO DE INTERRUÇÃO EM SITUAÇÃO DE EMERGÊNCIA ISE 17.2022

Tabela 2: Rajada máxima de vento no período de 29 de Dezembro de 2022 a 01 de Janeiro de 2023 nos municípios sob concessão da Equatorial-PI.

Estação Meteorológica	Município	Regional	Rajada Máxima (km/h)	Data/Hora
Teresina	Teresina	Metropolitana	60	29/12/2022 22 BRT
Oeiras	Oeiras	Sul	54	30/12/2022 18 BRT
Castelo do Piauí	Castelo do piaui	Metropolitana	50	30/12/2022 18 BRT
Gilbués	Gilbues	Sul	43	30/12/2022 15 BRT
Paulistana	Paulistana	Sul	42	31/12/2022 07 BRT
Piripiri	Piripiri	Norte	41	29/12/2022 19 BRT
Parnaíba	Parnaiba	Norte	36	29/12/2022 14 BRT
Canto do Buriti	Canto do buriti	Sul	36	30/12/2022 08 BRT
Caracol	Caracol	Sul	35	01/01/2023 09 BRT
Valença do Piauí	Valença do piaui	Sul	35	31/12/2022 12 BRT
Uruçui	Uruçui	Sul	33	01/01/2023 08 BRT
Picos	Picos	Sul	32	29/12/2022 11 BRT
São Raimundo Nonato	Sao raimundo nonato	Sul	32	29/12/2022 08 BRT

Sede Clímatempo - Avenida Paulista, 302 - 5º andar | Sala 63 - Bela Vista - São Paulo/SP - CEP 01310-000 - Tel. (11) 3736-4591

Labs Clímatempo - Av. Dr. Altino Bondesan - 500 - Sala 1308 - Parque Tecnológico - São José dos Campos/SP - CEP 12247-016 - Tel. (12) 9.9143-1232  
[www.climatempo.com.br](http://www.climatempo.com.br) [www.climatempoconsultoria.com.br](http://www.climatempoconsultoria.com.br) [www.stormgeo.com](http://www.stormgeo.com) 23 de 27

## 2 Notícias

Foi realizado um compilado das principais notícias das condições climáticas severas que atingiram a área de concessão da Equatorial-PI durante o período do evento. Todas as notícias estão referenciadas no final do documento.

As notícias relatam a ocorrência da temporais ao longo dos dias do evento, que causaram alagamentos, danos em construções e diversos outros tipos de transtornos no Piauí.

Figura 20: Notícias dos impactos das condições climáticas severas sobre a área de concessão da Equatorial-PI durante os dias do evento.



Sede Climatepo – Avenida Paulista, 302 – 5º andar | Sala 63 – Bela Vista – São Paulo/SP - CEP 01310-000 - Tel. (11) 3736-4591

Labs Climatepo - Av. Dr. Altino Bondesan - 500 - Sala 1308 - Parque Tecnológico - São José dos Campos/SP - CEP 12247-016 - Tel. (12) 9.9143-1232  
[www.climatepo.com.br](http://www.climatepo.com.br) [www.climatepoconsultoria.com.br](http://www.climatepoconsultoria.com.br) [www.stormgeo.com](http://www.stormgeo.com) 24 de 27

### 3 Classificação COBRADE

O COBRADE (Classificação e Codificação Brasileira de Desastres) foi criado com o intuito de adequar a classificação brasileira às especificações utilizadas pela ONU na categorização de desastres e nivelar o país aos demais organismos de gerenciamento de desastres do mundo.

Baseado nas análises dos dados apresentados, classifica-se o evento ocorrido sobre a área de concessão da Equatorial-PI como chuvas intensas (1.3.2.1.4), vendaval (1.3.2.1.5) e tempestade de raios (1.3.2.1.2).

#### 3.1 Resumo do Evento

O evento meteorológico ocorrido durante o período 29 de Dezembro de 2022 a 01 de Janeiro de 2023, foi causado pela formação de nuvens de tempestade associadas à presença de um VCAN sobre o nordeste do Brasil durante o período de 29 de Dezembro de 2022 a 01 de Janeiro de 2023. Chuva volumosa, intensa atividade elétrica e fortes rajadas de vento foram registradas sobre o estado do Piauí, causando impactos sobre a área de concessão da Equatorial-PI.

Tabela 3: Resumo do evento de acordo com a classificação COBRADE.

Resumo do Evento	
Número/Código do Evento	
Número/Código do Relatório	
Descrição	Região com chuvas intensas, raios e fortes rajadas de vento associadas à formação do VCAN.
Código COBRADE	1.3.2.1.4 - Chuvas intensas 1.3.2.1.2 - Tempestade de raios 1.3.2.1.5 - Vendaval
Hora de início	29/12/2022 - 00:00
Hora do término	02/01/2023 - 00:00
Abrangência espacial	Área de concessão da Equatorial-PI em Piauí

Sede Clímatempo - Avenida Paulista, 302 - 5º andar | Sala 63 - Bela Vista - São Paulo/SP - CEP 01310-000 - Tel. (11) 3736-4591

Labs Clímatempo - Av. Dr. Altino Bondesan - 500 - Sala 1308 - Parque Tecnológico - São José dos Campos/SP - CEP 12247-016 - Tel. (12) 9.9143-1232  
[www.climatempo.com.br](http://www.climatempo.com.br) [www.climatempoconsultoria.com.br](http://www.climatempoconsultoria.com.br) [www.stormgeo.com](http://www.stormgeo.com) 25 de 27

#### 4 Referências

- 1 - Instituto Nacional de Meteorologia (INMET) - <http://www.inmet.gov.br>
- 2 - Centro Nacional de Monitoramento e Alertas de Desastres Naturais (CEMADEN) - <http://www2.cemaden.gov.br>
- 3 - Guide to Meteorological Instruments and Methods of Observation -  
<https://www.posmet.ufv.br/wp-content/uploads/2016/09/MET-474-WMO-Guide.pdf>
- 4 - CALVETTI, L., BENETI, C., GONÇALVES, J. E., MOREIRA, I. A., DUQUIA, C., BREDÁ, Â., & ALVES, T. A. (2006, August). Definição de classes de precipitação para utilização em previsões por categoria e hidrológica. In XIV Congresso Brasileiro de Meteorologia.
- 5 - <https://g1.globo.com/pi/piaui/noticia/2022/12/30/teresina-registra-mais-de-54-mil-descargas-eletricas-durante-chuva-na-madrugada-desta-sexta-30.ghtml>

Sede Climatempo – Avenida Paulista, 302 – 5º andar | Sala 63 – Bela Vista – São Paulo/SP - CEP 01310-000 - Tel. (11) 3736-4591

Labs Climatempo - Av. Dr. Altino Bondesan - 500 - Sala 1308 - Parque Tecnológico - São José dos Campos/SP - CEP 12247-016 - Tel. (12) 9.9143-1232  
[www.climatempo.com.br](http://www.climatempo.com.br)      [www.climatempoconsultoria.com.br](http://www.climatempoconsultoria.com.br)      [www.stormgeo.com](http://www.stormgeo.com)      26 de 27

## 5 Anexos

Tabela 4: Escala Beaufort que apresenta as características do vento associadas a impactos dependendo do seu grau de intensidade.

Escala Beaufort			
Grau	Designação	Intensidade do Vento (km/h)	Efeitos sobre o continente
0	Calmo	<1	Fumaça sobe na vertical.
1	Aragem	1 – 5	Fumaça indica direção do vento.
2	Brisa leve	6 – 11	Sente o vento no rosto; As folhas das árvores movem; os moinhos começam a trabalhar.
3	Brisa fraca	12 – 19	As folhas agitam-se e as bandeiras desfraldam ao vento.
4	Brisa moderada	20 – 28	Poeira e pequenos papéis levantados; movem-se os galhos das árvores.
5	Brisa forte	29 – 38	Movimentação de grandes galhos e árvores pequenas.
6	Vento fresco	39 – 49	Movem-se os ramos das árvores; dificuldade em manter um guarda chuva aberto; assobio em fios de postes.
7	Vento forte	50 – 61	Movem-se as árvores grandes; dificuldade em andar contra o vento.
8	Ventania	62 – 74	Quebram-se galhos de árvores; dificuldade em andar contra o vento; barcos permanecem nos portos.
9	Ventania forte	75 – 88	Danos em árvores e pequenas construções; impossível andar contra o vento.
10	Tempestade	89 – 102	Árvores arrancadas; danos estruturais em construções.
11	Tempestade violenta	103 – 117	Estragos generalizados em construções.
12	Furacão	>118	Estragos graves e generalizados em construções.

Tabela 5: Escala de intensidade da chuva de acordo com Calveti et al. (2006), referência [4].

Intensidade	Intervalo em mm/dia
Chuvisco	até 2,5 mm/dia
Chuva fraca	2,5 - 10 mm/dia
Chuva moderada	10 - 25 mm/dia
Chuva forte	25 - 50 mm/dia
Chuva extrema	maior que 50 mm/dia

Sede Clímatempo – Avenida Paulista, 302 – 5º andar | Sala 63 – Bela Vista – São Paulo/SP - CEP 01310-000 - Tel. (11) 3736-4591

Labs Clímatempo – Av. Dr. Altino Bondesan - 500 - Sala 1308 - Parque Tecnológico - São José dos Campos/SP - CEP 12247-016 - Tel. (12) 9.9143-1232  
[www.climatepo.com.br](http://www.climatepo.com.br)    [www.climatepoconsultoria.com.br](http://www.climatepoconsultoria.com.br)    [www.stormgeo.com](http://www.stormgeo.com)    27 de 27



**Pedro Regoto**  
**Meteorologista**  
**CREA 2018107258**

# RELATÓRIO DE INTERRUÇÃO EM SITUAÇÃO DE EMERGÊNCIA ISE 17.2022

## Anexo IV – Lista das Ocorrências Relacionadas à Situação de Emergência

OCORRÊNCIA ID	SE	ABRANGÊNCIA	INSTALAÇÃO ID	OC NUMERO	ABERTURA	CONCLUSÃO	EQUIPAMENTO	CAUSA	SUB CAUSA	CHI	CLIENTES	TP	TD	TE	TA	ALIM	MUNICÍPIO
50105086	MAV	TF	1366382	93787	30/12/2022 15:26	03/01/2023 16:41	INSTALAÇÃO TRANSFORMADORA COMPANHIA	TRANSFORMADOR AVARIADO	QUEIMADO	195	2	94,58	1,07	1,6	97,25	MAV01C1	Miguel Alves
50108277	ALG	TF	1060466	96978	30/12/2022 19:19	03/01/2023 11:20	INSTALAÇÃO TRANSFORMADORA COMPANHIA	ARVORE NA REDE	ARVORE TOCANDO A REDE	440	5	86,02	0,92	1,08	88,02	ALG01N2	Alto Longá
50105993	SGF	TF	1259445	94694	30/12/2022 15:38	02/01/2023 20:29	INSTALAÇÃO TRANSFORMADORA COMPANHIA	TRANSFORMADOR AVARIADO	QUEIMADO	77	1	67,37	1	8,48	76,85	SGF01C1	Juazeiro do Piauí
50115258	MAD	TF	1359858	2779	01/01/2023 11:06	03/01/2023 14:59	INSTALAÇÃO TRANSFORMADORA COMPANHIA	TRANSFORMADOR AVARIADO	NÃO QUEIMADO	259	5	49,98	0,7	1,2	51,88	MAD01C1	Simões
50114270	JFR	TF	1062780	1791	01/01/2023 11:56	03/01/2023 14:20	INSTALAÇÃO TRANSFORMADORA COMPANHIA	TRANSFORMADOR AVARIADO	QUEIMADO	202	4	48,32	0,82	1,27	50,4	JFR01C1	José de Freitas
50114423	FAO	TF	1325239	1944	01/01/2023 12:54	03/01/2023 14:14	INSTALAÇÃO TRANSFORMADORA COMPANHIA	TRANSFORMADOR AVARIADO	QUEIMADO	247	5	45,3	0,97	3,07	49,33	FAO01C4	Florianópolis
50115645	PCA	TF	1319399	3166	01/01/2023 19:15	03/01/2023 16:50	INSTALAÇÃO TRANSFORMADORA COMPANHIA	TRANSFORMADOR AVARIADO	QUEIMADO	46	1	42,75	1,5	1,33	45,58	PCA01C4	Piracuruca
50110647	SGF	TF	1259447	99348	30/12/2022 15:57	01/01/2023 12:16	INSTALAÇÃO TRANSFORMADORA COMPANHIA	TRANSFORMADOR AVARIADO	QUEIMADO	89	2	43,4	0,25	0,67	44,32	SGF01C1	Juazeiro do Piauí
50111299	URD	TF	1408557	100000	31/12/2022 18:11	02/01/2023 13:40	INSTALAÇÃO TRANSFORMADORA COMPANHIA	TRANSFORMADOR AVARIADO	QUEIMADO	130	3	39,48	2,92	1,08	43,48	URD09W3	Currais
50110529	SPP	TF	1320033	99230	31/12/2022 14:58	02/01/2023 07:16	INSTALAÇÃO TRANSFORMADORA COMPANHIA	ARVORE NA REDE	ARVORE TOCANDO A REDE	766	19	39,72	0,3	0,28	40,3	SPP01C3	Lagoa do Piauí
50114359	CPM	TF	1261371	1880	01/01/2023 09:08	02/01/2023 20:05	INSTALAÇÃO TRANSFORMADORA COMPANHIA	TRANSFORMADOR AVARIADO	QUEIMADO	454	13	0,02	0,65	34,28	34,95	CPM01C4	Boqueirão do Piauí
50103829	JFR	TF	1063270	92532	30/12/2022 11:16	31/12/2022 19:40	INSTALAÇÃO TRANSFORMADORA COMPANHIA	TRANSFORMADOR AVARIADO	QUEIMADO	97	3	28,9	1,17	2,33	32,4	JFR01C3	José de Freitas
50108433	BIG	TF	1361581	97134	31/12/2022 08:04	01/01/2023 16:12	INSTALAÇÃO TRANSFORMADORA COMPANHIA	TRANSFORMADOR AVARIADO	QUEIMADO	739	23	30,27	0,67	1,2	32,13	BIG01N2	Inhuma
50114567	SAT	TF	1048390	2088	01/01/2023 13:43	02/01/2023 20:50	INSTALAÇÃO TRANSFORMADORA COMPANHIA	TRANSFORMADOR AVARIADO	QUEIMADO	93	3	26,53	1,2	3,38	31,12	SAT01L7	Teresina
50103823	PCS	TF	1294637	92526	30/12/2022 11:16	31/12/2022 17:49	INSTALAÇÃO TRANSFORMADORA COMPANHIA	ARVORE NA REDE	ARVORE TOCANDO A REDE	61	2	28,3	2,25	0	30,55	PCS01C3	Aroeiras do Itaim
50104290	JAC	TF	1313469	92991	30/12/2022 12:38	31/12/2022 17:35	INSTALAÇÃO TRANSFORMADORA COMPANHIA	TRANSFORMADOR AVARIADO	QUEIMADO	58	2	4,27	0,92	23,77	28,95	JAC09F5	Jacobina do Piauí
50108681	JAC	TF	1314473	97382	31/12/2022 08:42	01/01/2023 12:49	INSTALAÇÃO TRANSFORMADORA COMPANHIA	TRANSFORMADOR AVARIADO	QUEIMADO	56	2	23,42	4,7	0	28,12	JAC09F5	Jacobina do Piauí
50108657	JFR	TF	1063924	97358	31/12/2022 08:40	01/01/2023 12:00	INSTALAÇÃO TRANSFORMADORA COMPANHIA	TRANSFORMADOR AVARIADO	QUEIMADO	246	9	0,02	0,73	26,58	27,33	JFR01C2	José de Freitas
50113934	PDS	TF	1273556	1456	01/01/2023 08:12	02/01/2023 11:08	INSTALAÇÃO TRANSFORMADORA COMPANHIA	TRANSFORMADOR AVARIADO	QUEIMADO			24,08	1,35	1,5	26,93	PDS01C1	Pedro II
50113709	ATS	CH	1409667	1231	01/01/2023 09:06	02/01/2023 12:00	CHAVE FUSÍVEL	ARVORE NA REDE	VENTANIA			24,22	1,02	1,67	26,9	ATS01C2	Altos
50098283	LUZ	TF	1223271	86987	29/12/2022 10:57	30/12/2022 13:26	INSTALAÇÃO TRANSFORMADORA COMPANHIA	TRANSFORMADOR AVARIADO	QUEIMADO	212	8	22,95	3,53	0	26,48	LUZ01C3	Joaquim Pires
50106073	BIG	TF	1361704	94774	31/12/2022 15:30	01/01/2023 17:48	INSTALAÇÃO TRANSFORMADORA COMPANHIA	TRANSFORMADOR AVARIADO	QUEIMADO	132	5	25,5	0,3	0,5	26,3	BIG01N2	Inhuma
50104920	BIG	CH	1361327	93621	30/12/2022 14:51	31/12/2022 17:05	CHAVE FUSÍVEL	ARVORE NA REDE	VENTANIA	79	3	25,63	0,35	0,25	26,23	BIG01N2	Inhuma
50109222	RGE	TF	1355830	97923	31/12/2022 10:13	01/01/2023 11:20	INSTALAÇÃO TRANSFORMADORA COMPANHIA	ARVORE NA REDE	ARVORE TOCANDO A REDE	25	1	24,87	0,13	0,12	25,12	RGE01N1	Pavussu

# RELATÓRIO DE INTERRUÇÃO EM SITUAÇÃO DE EMERGÊNCIA ISE 17.2022

50111447	SMT	TF	1076124	100148	31/12/2022 11:52	01/01/2023 11:52	ENTRADA PRIMARIA PARTICULAR	OBJETO NA REDE	OUTROS	168	7	23,63	0,37	0	24	SMT01C2	Castelo do Piauí
50111879	EBV	TF	1299313	100580	31/12/2022 11:21	01/01/2023 10:20	INSTALAÇÃO TRANSFORMADORA COMPANHIA	OBJETO NA REDE	OUTROS	23	1	0	21,88	1,1	22,98	EBV01C2	Elesbão Veloso
50100082	VAL	TF	1301069	88785	29/12/2022 18:57	30/12/2022 17:10	INSTALAÇÃO TRANSFORMADORA COMPANHIA	ARVORE NA REDE	VENTANIA	155	7	21,1	0,98	0,13	22,22	VAL01C1	Pimenteiras
50109866	EBV	TF	1299367	98567	31/12/2022 12:53	01/01/2023 11:00	INSTALAÇÃO TRANSFORMADORA COMPANHIA	CAUSA NÃO IDENTIFICADA	COM INSPECAO NA RD	22	1	21,62	0,45	0,05	22,12	EBV01C2	Elesbão Veloso
50099829	SIP	TF	1354824	88532	29/12/2022 17:46	30/12/2022 15:50	INSTALAÇÃO TRANSFORMADORA COMPANHIA	TRANSFORMADOR AVARIADO	QUEIMADO	88	4	19,83	1,1	1,13	22,07	SIP09F4	Lagoa do Barro do Piauí
50111259	JAC	TF	1313944	99960	31/12/2022 18:25	01/01/2023 16:13	INSTALAÇÃO TRANSFORMADORA COMPANHIA	TRANSFORMADOR AVARIADO	QUEIMADO	458	21	19,27	0,62	1,92	21,8	JAC09F5	Jaicós
50115036	CPM	CH	1261580	2557	01/01/2023 16:09	02/01/2023 12:58	CHAVE FUSÍVEL	CONDUTOR PARTIDO	ARVORE NA REDE	375	18	17,52	1,33	1,97	20,82	CPM01C2	Jatobá do Piauí
50112267	PRI	TF	1072806	100968	31/12/2022 17:13	01/01/2023 13:34	INSTALAÇÃO TRANSFORMADORA COMPANHIA	OBJETO NA REDE	OUTROS	41	2	15,27	3,05	2,03	20,35	PRI01Y1	Capitão de Campos
50104531	SPM	TF	1358011	93232	30/12/2022 12:47	31/12/2022 09:00	INSTALAÇÃO TRANSFORMADORA COMPANHIA	TRANSFORMADOR AVARIADO	QUEIMADO	121	6	17,85	0,72	1,65	20,22	SPM01C4	Santo Inácio do Piauí
50105869	SPP	CH	1428532	94570	30/12/2022 18:19	31/12/2022 14:15	RELIGADOR	ARVORE NA REDE	VENTANIA	2482	927	13,68	0,17	6,08	19,93	SPP01C5	São Gonçalo do Piauí
50116127	GBS	TF	1269522	3648	01/01/2023 21:57	02/01/2023 17:45	INSTALAÇÃO TRANSFORMADORA COMPANHIA	CAUSA NÃO IDENTIFICADA	COM INSPECAO NA RD	59	3	16,37	3,43	0	19,8	GBS01C1	Gilbués
50115523	LGA	TF	1242244	3044	01/01/2023 14:50	02/01/2023 10:25	INSTALAÇÃO TRANSFORMADORA COMPANHIA	CAUSA NÃO IDENTIFICADA	COM INSPECAO NA RD	118	6	18,6	0,73	0,25	19,58	LGA01C1	Jatobá do Piauí
50108748	NVL	CH	1054827	97449	31/12/2022 09:25	01/01/2023 04:05	CHAVE FUSÍVEL	ARVORE NA REDE	VENTANIA	541	29	18,25	0,35	0,07	18,67	NVL01C1	União
50103441	VAL	TF	1301163	92144	30/12/2022 14:18	31/12/2022 08:50	INSTALAÇÃO TRANSFORMADORA COMPANHIA	ARVORE NA REDE	VENTANIA	556	30	17,7	0,72	0,12	18,53	VAL01C1	Pimenteiras
50104787	SPM	CH	1372503	93488	30/12/2022 14:22	31/12/2022 08:52	CHAVE FUSÍVEL	OBJETO NA REDE	OUTROS	130	7	18,18	0,13	0,18	18,5	SPM01C1	Campinas do Piauí
50116091	CTO	TF	1362459	3612	01/01/2023 20:43	02/01/2023 15:12	INSTALAÇÃO TRANSFORMADORA COMPANHIA	ARVORE NA REDE	VENTANIA	240	13	18,18	0,17	0,13	18,48	CTO01C1	Castelo do Piauí
50111649	CPM	TF	1261572	100350	31/12/2022 17:03	01/01/2023 11:14	INSTALAÇÃO TRANSFORMADORA COMPANHIA	ARVORE NA REDE	VENTANIA	218	12	15,83	1,12	1,23	18,18	CPM01C2	Jatobá do Piauí
50106551	SRO	TF	1376892	95252	30/12/2022 21:05	31/12/2022 15:12	INSTALAÇÃO TRANSFORMADORA COMPANHIA	TRANSFORMADOR AVARIADO	QUEIMADO	18	1	11,77	6,35	0	18,12	SRO09F3	Dom Inocêncio
50095943	NVL	CH	1428159	84647	29/12/2022 05:33	29/12/2022 23:30	RELIGADOR	ARVORE NA REDE	ARVORE TOCANDO A REDE	6618	1009	16,23	0,55	1,17	17,95	NVL01C2	União
50105524	SPP	TF	1069074	94225	30/12/2022 16:58	31/12/2022 10:43	INSTALAÇÃO TRANSFORMADORA COMPANHIA	ARVORE NA REDE	ARVORE TOCANDO A REDE	781	44	0,25	15	2,5	17,75	SPP01C5	Jardim do Mulato
50100286	JAC	CH	1313460	88989	29/12/2022 18:19	30/12/2022 10:39	CHAVE FUSÍVEL	OBJETO NA REDE	OUTROS	147	9	13,4	1,77	1,17	16,33	JAC09F5	Jacobina do Piauí
50111521	RGE	CH	1411650	100222	31/12/2022 17:25	01/01/2023 09:45	CHAVE FUSÍVEL	CAUSA NÃO IDENTIFICADA	COM INSPECAO NA RD	653	40	15,58	0,65	0,1	16,33	RGE01N3	Florianópolis
50111056	FAO	TF	1383184	99757	31/12/2022 17:25	01/01/2023 09:18	INSTALAÇÃO TRANSFORMADORA COMPANHIA	CAUSA NÃO IDENTIFICADA	COM INSPECAO NA RD	16	1	15,58	0,27	0,03	15,88	FAO01C4	Florianópolis
50105802	ATS	TF	1060514	94503	30/12/2022 18:00	31/12/2022 09:52	INSTALAÇÃO TRANSFORMADORA COMPANHIA	TRANSFORMADOR AVARIADO	QUEIMADO	48	3	0,5	0,38	14,98	15,87	ATS01C3	Alto Longá
50111741	SPP	CH	1401454	100442	31/12/2022 08:01	31/12/2022 23:29	CHAVE FUSÍVEL	OBJETO NA REDE	OUTROS	4500	291	13,62	1,07	0,78	15,47	SPP01C3	São Miguel da Baixa Grande
50108057	SRO	TF	1385263	96758	31/12/2022 06:52	31/12/2022 22:12	INSTALAÇÃO TRANSFORMADORA COMPANHIA	TRANSFORMADOR AVARIADO	QUEIMADO	46	3	12,08	1,4	1,85	15,33	SRO09F3	Dirceu Arcoverde
50100420	NOT	TF	1291961	89123	29/12/2022 20:45	30/12/2022 12:00	ENTRADA PRIMARIA PARTICULAR	ARVORE NA REDE	VENTANIA	15	1	13,32	0,4	1,53	15,25	NOT01C2	Valença do Piauí



# RELATÓRIO DE INTERRUÇÃO EM SITUAÇÃO DE EMERGÊNCIA ISE 17.2022

50106066	CMT	TF	1266344	94767	30/12/2022 18:58	31/12/2022 10:12	INSTALAÇÃO TRANSFORMADORA COMPANHIA	OBJETO NA REDE	OUTROS	15	1	13,93	1,17	0,13	15,23	CMT01C1	Júlio Borges
50112266	PRI	CH	1072818	100967	31/12/2022 17:55	01/01/2023 09:08	CHAVE FUSÍVEL	OBJETO NA REDE	OUTROS	761	50	15,08	0,13	0	15,22	PRI01Y1	Capitão de Campos
50116214	PAD	TF	1199837	3735	01/01/2023 22:04	02/01/2023 13:00	INSTALAÇÃO TRANSFORMADORA COMPANHIA	POSTE AVARIADO / ADERNADO	OUTROS	1582	106	10,93	0,5	3,5	14,93	PAD01P1	Luís Correia
50100101	JAC	TF	1313772	88804	29/12/2022 19:01	30/12/2022 09:35	INSTALAÇÃO TRANSFORMADORA COMPANHIA	CONDUTOR PARTIDO	ARVORE NA REDE	58	4	9,28	5,28	0	14,57	JAC09F5	Patos do Piauí
50109723	SPP	TF	1320360	98424	31/12/2022 09:50	01/01/2023 00:20	INSTALAÇÃO TRANSFORMADORA COMPANHIA	OBJETO NA REDE	OUTROS	159	11	13,95	0,28	0,27	14,5	SPP01C3	Olho D'Água do Piauí
50115492	BAS	TF	1074850	3013	01/01/2023 16:23	02/01/2023 06:51	INSTALAÇÃO TRANSFORMADORA COMPANHIA	ARVORE NA REDE	ARVORE TOCANDO A REDE	289	20	13,78	0,5	0,18	14,47	BAS01C4	Barras
50115852	NVL	CH	1423537	3373	01/01/2023 18:41	02/01/2023 08:58	CHAVE FUSÍVEL	ARVORE NA REDE	ARVORE TOCANDO A REDE	428	30	0,03	4,83	9,42	14,28	NVL01C2	União
50106444	VAL	CH	1398712	95145	30/12/2022 19:41	31/12/2022 09:45	CHAVE FUSÍVEL	FALHA DE CONEXÃO	OUTROS	1786	127	13,32	0,65	0,1	14,07	VAL01C1	Valença do Piauí
50103296	MAV	TF	1054879	91999	29/12/2022 21:47	30/12/2022 11:21	INSTALAÇÃO TRANSFORMADORA COMPANHIA	CAUSA NÃO IDENTIFICADA	COM INSPECAO NA RD	149	11	12,97	0,38	0,22	13,57	MAV01C3	Miguel Alves
50108216	NOT	CH	1293085	96917	30/12/2022 19:02	31/12/2022 08:30	CHAVE FUSÍVEL	CAUSA NÃO IDENTIFICADA	COM INSPECAO NA RD	740	55	12,9	0,52	0,05	13,47	NOT01C1	Valença do Piauí
50101067	NOT	TF	1292341	89770	29/12/2022 23:59	30/12/2022 13:08	INSTALAÇÃO TRANSFORMADORA COMPANHIA	ARVORE NA REDE	ARVORE TOCANDO A REDE	184	14	11,68	0,32	1,15	13,15	NOT01C1	Barra D'Alcântara
50106401	PCA	TF	1247525	95102	30/12/2022 19:49	31/12/2022 08:49	INSTALAÇÃO TRANSFORMADORA COMPANHIA	TRANSFORMADOR AVARIADO	QUEIMADO	819	63	11,2	1,05	0,75	13	PCA01C2	São José do Divino
50101405	MCU	TF	1040787	90108	30/12/2022 02:03	30/12/2022 14:40	INSTALAÇÃO TRANSFORMADORA COMPANHIA	TRANSFORMADOR AVARIADO	QUEIMADO	3053	242	4,23	0,48	7,9	12,62	MCU01V2	Teresina
50116038	UNO	CH	1365447	3559	01/01/2023 21:20	02/01/2023 09:41	CHAVE FUSÍVEL	ARVORE NA REDE	VENTANIA	877	71	0,03	1,75	10,57	12,35	UNO01C2	Lagoa Alegre
50100883	MQP	AL	1053411	89586	29/12/2022 23:16	30/12/2022 11:34	DISJUNTOR	CONDUTOR PARTIDO	DESCARGA ATMOSFERICA	7589	779	9,02	0,03	3,25	12,3	MQP01N7	Teresina
50102302	CPM	CH	1261553	91005	30/12/2022 07:31	30/12/2022 19:48	CHAVE FUSÍVEL	CONDUTOR PARTIDO	ARVORE NA REDE	663	54	6,57	4,35	1,37	12,28	CPM01C4	Campo Maior
50106476	SPP	CH	1320163	95177	31/12/2022 07:44	31/12/2022 19:59	CHAVE FUSÍVEL	OBJETO NA REDE	OUTROS	306	25	2,97	9,28	0	12,25	SPP01C4	Olho D'Água do Piauí
50113949	ETA	CH	1232307	1471	01/01/2023 10:13	01/01/2023 22:23	CHAVE FUSÍVEL	ARVORE NA REDE	VENTANIA	24	2	11,47	0,7	0	12,17	ETA01C2	Esperantina
50108220	TBC	CH	1050130	96921	31/12/2022 07:16	31/12/2022 18:42	CHAVE FUSÍVEL	ARVORE NA REDE	ARVORE TOCANDO A REDE	720	63	9,63	1,72	0,08	11,43	TBC01K1	Altos
50106932	NOT	TF	1292982	95633	30/12/2022 21:00	31/12/2022 08:18	INSTALAÇÃO TRANSFORMADORA COMPANHIA	CAUSA NÃO IDENTIFICADA	COM INSPECAO NA RD	294	26	10,37	0,8	0,13	11,3	NOT01C1	Várzea Grande
50109891	NZR	CH	1348997	98592	31/12/2022 07:07	31/12/2022 18:20	CHAVE FUSÍVEL	ARVORE NA REDE	ARVORE TOCANDO A REDE	392	35	10,27	0,95	0	11,22	NZR01C3	Francisco Ayres
50108462	NOT	CH	1291785	97163	31/12/2022 06:49	31/12/2022 17:57	CHAVE FUSÍVEL	CAUSA NÃO IDENTIFICADA	COM INSPECAO NA RD	122	11	10,18	0,55	0,4	11,13	NOT01C2	Santa Cruz dos Milagres
50097984	PAD	TF	1200331	86688	29/12/2022 10:15	29/12/2022 21:12	INSTALAÇÃO TRANSFORMADORA COMPANHIA	OBJETO NA REDE	OUTROS	11	1	10,27	0,68	0	10,95	PAD01P8	Luís Correia
50097192	ALG	CH	1139960	85896	30/12/2022 06:16	30/12/2022 17:07	CHAVE FUSÍVEL	DEFEITO EM ISOLADOR	DESCARGA ATMOSFERICA	815	75	8,22	2,63	0	10,85	ALG01N1	Alto Longá
50106978	STL	TF	1298019	95679	30/12/2022 23:20	31/12/2022 10:00	INSTALAÇÃO TRANSFORMADORA COMPANHIA	TRANSFORMADOR AVARIADO	QUEIMADO	8687	815	8,33	0,62	1,72	10,67	STL01C2	Francisco Santos
50110877	CPM	CH	1260535	99578	31/12/2022 12:56	31/12/2022 23:32	CHAVE FUSÍVEL	ARVORE NA REDE	OUTROS	1198	113	9,52	0,82	0,27	10,6	CPM01C1	Campo Maior
50100229	GBS	CH	1413439	88932	29/12/2022 09:05	29/12/2022 19:40	CHAVE FUSÍVEL	CAUSA NÃO IDENTIFICADA	COM INSPECAO NA RD	708	67	2,18	8,4	0	10,58	GBS09F8	São Gonçalo do Gurguéia

# RELATÓRIO DE INTERRUÇÃO EM SITUAÇÃO DE EMERGÊNCIA ISE 17.2022

50105192	CPM	CH	1261104	93893	30/12/2022 08:11	30/12/2022 18:40	CHAVE FUSÍVEL	ARVORE NA REDE	VENTANIA	283	27	9,4	0,42	0,67	10,48	CPM01C2	Campo Maior
50114243	UNO	TF	1056713	1764	01/01/2023 08:06	01/01/2023 18:28	INSTALAÇÃO TRANSFORMADORA COMPANHIA	ARVORE NA REDE	ARVORE TOCANDO A REDE	83	8	7,4	0,97	2	10,37	UNO01C3	União
50103261	PRI	TF	1419898	91964	30/12/2022 09:46	30/12/2022 20:05	INSTALAÇÃO TRANSFORMADORA COMPANHIA	OBJETO NA REDE	OUTROS	10	1	10,08	0,23	0	10,32	PRI01Y1	Capitão de Campos
50101221	PTY	TF	1408846	89924	30/12/2022 00:59	30/12/2022 11:16	INSTALAÇÃO TRANSFORMADORA COMPANHIA	TRANSFORMADOR AVARIADO	QUEIMADO	1387	135	7,18	1,47	1,63	10,28	PTY01P3	Teresina
50101258	IGA	TF	1376455	89961	29/12/2022 23:35	30/12/2022 09:41	INSTALAÇÃO TRANSFORMADORA COMPANHIA	FALHA DE CONEXÃO	JUMPER BT	596	59	8,88	0,32	0,9	10,1	IGA01Z6	Teresina
50107076	GPE	CH	1323050	95777	30/12/2022 22:51	31/12/2022 08:29	CHAVE FUSÍVEL	FALHA DE CONEXÃO	JUMPER MT	3254	338	8,65	0,55	0,43	9,63	GPE01C3	Guadalupe
50114548	ETA	TF	1232803	2069	01/01/2023 07:30	01/01/2023 17:00	INSTALAÇÃO TRANSFORMADORA COMPANHIA	ARVORE NA REDE	VENTANIA	19	2	7,27	2,23	0	9,5	ETA01C2	Esperantina
50104346	IGA	TF	1047684	93047	30/12/2022 07:32	30/12/2022 16:59	INSTALAÇÃO TRANSFORMADORA COMPANHIA	ARVORE NA REDE	ARVORE TOCANDO A REDE	179	19	8,35	0,33	0,77	9,45	IGA01Z6	Teresina
50100448	EBV	TF	1289303	89151	29/12/2022 20:52	30/12/2022 06:16	INSTALAÇÃO TRANSFORMADORA COMPANHIA	OBJETO NA REDE	OUTROS	19	2	7,72	1,68	0	9,4	EBV01C1	Elesbão Veloso
50103319	EBV	TF	1293108	92022	30/12/2022 06:52	30/12/2022 16:15	INSTALAÇÃO TRANSFORMADORA COMPANHIA	CAUSA NÃO IDENTIFICADA	COM INSPECAO NA RD	178	19	3,05	5,12	1,22	9,38	EBV01C1	Regeneração
50114757	RPI	TF	1328549	2278	01/01/2023 07:33	01/01/2023 16:55	INSTALAÇÃO TRANSFORMADORA COMPANHIA	CAUSA NÃO IDENTIFICADA	COM INSPECAO NA RD	84	9	8,1	1,27	0	9,37	RPI01C1	Ribeira do Piauí
50105178	CPM	CH	1081672	93879	30/12/2022 06:45	30/12/2022 16:02	CHAVE FUSÍVEL	CAUSA NÃO IDENTIFICADA	COM INSPECAO NA RD	102	11	5,32	3	0,97	9,28	CPM09F1	Sigefredo Pacheco
50106719	PAD	TF	1200156	95420	30/12/2022 20:40	31/12/2022 05:31	INSTALAÇÃO TRANSFORMADORA COMPANHIA	FALHA DE CONEXÃO	POSTE	487	55	7,85	0,97	0,03	8,85	PAD01P8	Luís Correia
50097190	LUZ	TF	1220531	85894	29/12/2022 07:26	29/12/2022 16:15	INSTALAÇÃO TRANSFORMADORA COMPANHIA	CAUSA NÃO IDENTIFICADA	COM INSPECAO NA RD	35	4	7,63	0,7	0,48	8,82	LUZ01C4	Luzilândia
50101432	CPM	CH	1261855	90135	30/12/2022 02:32	30/12/2022 11:15	RELIGADOR	ARVORE NA REDE	ARVORE TOCANDO A REDE	6516	1598	0,37	0,78	7,57	8,72	CPM01C2	Campo Maior
50105956	NOT	CH	1291713	94657	31/12/2022 06:10	31/12/2022 14:50	CHAVE FUSÍVEL	ARVORE NA REDE	VENTANIA	330	38	8,2	0,47	0	8,67	NOT01C2	Valença do Piauí
50114290	MBA	CH	1055928	1811	01/01/2023 09:49	01/01/2023 18:27	CHAVE FUSÍVEL	ARVORE NA REDE	OUTROS	138	16	4,6	2,77	1,27	8,63	MBA01C3	Teresina
50106118	NOT	CH	1378487	94819	30/12/2022 19:17	31/12/2022 03:36	RELIGADOR	ARVORE NA REDE	ARVORE TOCANDO A REDE	19869	2497	0,27	0,38	7,67	8,32	NOT01C1	Várzea Grande
50107385	MCU	TF	1041263	96086	31/12/2022 09:54	31/12/2022 18:00	INSTALAÇÃO TRANSFORMADORA COMPANHIA	CAUSA NÃO IDENTIFICADA	COM INSPECAO NA RD	542	67	0	1,93	6,17	8,1	MCU01V5	Teresina
50113824	SAT	CH	1048327	1346	01/01/2023 09:39	01/01/2023 17:37	CHAVE FUSÍVEL	ARVORE NA REDE	ARVORE TOCANDO A REDE	382	48	6,02	1,95	0	7,97	SAT01L7	Teresina
50097798	LUZ	TF	1220442	86502	29/12/2022 09:40	29/12/2022 17:37	INSTALAÇÃO TRANSFORMADORA COMPANHIA	FALHA DE CONEXÃO	OUTROS	103	13	7,25	0,7	0	7,95	LUZ01C4	Luzilândia
50102890	RGN	CH	1069356	91593	30/12/2022 08:51	30/12/2022 16:48	CHAVE FUSÍVEL	CONDUTOR PARTIDO	DESCARGA ATMOSFERICA	1360	171	5,9	1,6	0,45	7,95	RGN01C1	Regeneração
50110983	LGA	CH	1242316	99684	31/12/2022 17:04	01/01/2023 00:53	CHAVE FUSÍVEL	ARVORE NA REDE	OUTROS	2969	380	6,48	0,9	0,43	7,82	LGA01C1	Jatobá do Piauí
50109458	JUN	CH	1409021	98159	31/12/2022 11:01	31/12/2022 18:49	CHAVE FUSÍVEL	ARVORE NA REDE	VENTANIA	390	50	5,32	2,48	0	7,8	JUN01M4	Pimenteiras
50112689	GBS	TF	1369695	211	01/01/2023 01:44	01/01/2023 09:31	INSTALAÇÃO TRANSFORMADORA COMPANHIA	CAUSA NÃO IDENTIFICADA	COM INSPECAO NA RD	8	1	7,38	0,37	0,03	7,78	GBS09F7	Gilbués
50103228	PTY	TF	1056354	91931	30/12/2022 08:23	30/12/2022 16:07	INSTALAÇÃO TRANSFORMADORA COMPANHIA	CAUSA NÃO IDENTIFICADA	COM INSPECAO NA RD	410	53	5,55	1,53	0,65	7,73	PTY01P5	Teresina
50114073	EBV	CH	1292637	1595	01/01/2023 08:00	01/01/2023 15:39	CHAVE FUSÍVEL	OBJETO NA REDE	OUTROS	902	118	0,05	2,87	4,73	7,65	EBV01C1	Regeneração

# RELATÓRIO DE INTERRUPÇÃO EM SITUAÇÃO DE EMERGÊNCIA ISE 17.2022

50097117	ALG	TF	1139939	85821	29/12/2022 06:24	29/12/2022 14:02	INSTALAÇÃO TRANSFORMADORA COMPANHIA	ARVORE NA REDE	VENTANIA	38	5	1,15	3,43	3,05	7,63	ALG01N1	Alto Longá
50103099	CPM	TF	1401669	91802	30/12/2022 08:33	30/12/2022 16:00	INSTALAÇÃO TRANSFORMADORA COMPANHIA	ARVORE NA REDE	ARVORE TOCANDO A REDE	581	78	5,3	1,3	0,85	7,45	CPM01C4	Nossa Senhora de Nazaré
50104038	VAL	CH	1301470	92739	30/12/2022 08:06	30/12/2022 15:30	CHAVE FUSÍVEL	ARVORE NA REDE	VENTANIA	104	14	5,4	2	0	7,4	VAL01C1	Valença do Piauí
50103011	UNO	CH	1058465	91714	30/12/2022 08:54	30/12/2022 16:15	CHAVE FUSÍVEL	ARVORE NA REDE	ARVORE TOCANDO A REDE	897	122	5,87	1,17	0,32	7,35	UNO01C2	União
50113911	SPP	TF	1320119	1433	01/01/2023 08:02	01/01/2023 15:22	INSTALAÇÃO TRANSFORMADORA COMPANHIA	ARVORE NA REDE	VENTANIA	37	5	6,7	0,48	0,15	7,33	SPP01C3	Passagem Franca do Piauí
50101627	SIA	CH	1259565	90330	30/12/2022 04:19	30/12/2022 11:34	CHAVE FUSÍVEL	ARVORE NA REDE	VENTANIA	72	10	3,43	2,42	1,4	7,25	SIA01C1	Castelo do Piauí
50109348	EBV	CH	1393043	98049	31/12/2022 10:40	31/12/2022 17:54	CHAVE FUSÍVEL	FALHA DE CONEXÃO	OUTROS	159	22	6,15	1,08	0	7,23	EBV01C2	Elesbão Veloso
50102667	ATS	CH	1061634	91370	30/12/2022 07:52	30/12/2022 15:02	CHAVE FUSÍVEL	OBJETO NA REDE	OUTROS	3649	509	0,05	1,37	5,75	7,17	ATS01C3	Coivaras
50109130	NOT	CH	1392990	97831	31/12/2022 09:37	31/12/2022 16:45	CHAVE FUSÍVEL	CAUSA NÃO IDENTIFICADA	COM INSPECAO NA RD	549	77	6,77	0,13	0,23	7,13	NOT01C1	Várzea Grande
50113805	SPP	TF	1320282	1327	01/01/2023 09:26	01/01/2023 16:27	INSTALAÇÃO TRANSFORMADORA COMPANHIA	OBJETO NA REDE	OUTROS	35	5	6,23	0,78	0	7,02	SPP01C3	Olho D'Água do Piauí
50109904	SAT	TF	1050224	98605	31/12/2022 09:01	31/12/2022 16:00	INSTALAÇÃO TRANSFORMADORA COMPANHIA	CAUSA NÃO IDENTIFICADA	COM INSPECAO NA RD	405	58	0,07	3,75	3,17	6,98	SAT01L6	Teresina
50104768	CPM	CH	1262076	93469	30/12/2022 09:32	30/12/2022 16:30	CHAVE FUSÍVEL	CAUSA NÃO IDENTIFICADA	SEM INSPECAO NA RD	447	64	5,67	0,38	0,92	6,97	CPM01C2	Campo Maior
50109350	NOT	CH	1292817	98051	31/12/2022 10:40	31/12/2022 17:37	CHAVE FUSÍVEL	CAUSA NÃO IDENTIFICADA	COM INSPECAO NA RD	410	59	5,57	1,1	0,28	6,95	NOT01C1	Barra D'Alcântara
50097912	MAD	TF	1360053	86616	29/12/2022 10:05	29/12/2022 17:00	INSTALAÇÃO TRANSFORMADORA COMPANHIA	CAUSA NÃO IDENTIFICADA	COM INSPECAO NA RD	55	8	0,22	1,03	5,67	6,92	MAD01C2	Padre Marcos
50106124	SAT	TF	1048016	94825	30/12/2022 12:17	30/12/2022 19:10	INSTALAÇÃO TRANSFORMADORA COMPANHIA	ARVORE NA REDE	ARVORE TOCANDO A REDE	247	36	0,13	4,33	2,42	6,88	SAT01L7	Teresina
50101304	IGA	CH	1387141	90007	30/12/2022 01:34	30/12/2022 08:26	CHAVE FUSÍVEL	CAUSA NÃO IDENTIFICADA	COM INSPECAO NA RD	364	53	5	1,35	0,52	6,87	IGA01Z5	Teresina
50103459	SPP	CH	1069124	92162	30/12/2022 07:45	30/12/2022 14:36	CHAVE FUSÍVEL	CAUSA NÃO IDENTIFICADA	COM INSPECAO NA RD	589	86	3	1,48	2,37	6,85	SPP01C4	São Pedro do Piauí
50104231	PRI	CH	1394892	92932	30/12/2022 07:18	30/12/2022 14:07	CHAVE FUSÍVEL	CAUSA NÃO IDENTIFICADA	COM INSPECAO NA RD	729	107	6,37	0,32	0,13	6,82	PRI01Y1	Boqueirão do Piauí
50102418	JFR	CH	1386960	91121	30/12/2022 08:42	30/12/2022 15:26	CHAVE FUSÍVEL	CAUSA NÃO IDENTIFICADA	COM INSPECAO NA RD	1048	156	3,5	0,83	2,4	6,73	JFR01C3	José de Freitas
50105049	EBV	CH	1289286	93750	30/12/2022 08:36	30/12/2022 15:20	CHAVE FUSÍVEL	ARVORE NA REDE	ARVORE TOCANDO A REDE	478	71	1,52	5,22	0	6,73	EBV01C1	Elesbão Veloso
50102612	SIA	CH	1406567	91315	30/12/2022 08:10	30/12/2022 14:50	CHAVE FUSÍVEL	ARVORE NA REDE	VENTANIA	1621	243	5,45	0,58	0,63	6,67	SIA01C1	Castelo do Piauí
50113942	PCA	CH	1227963	1464	01/01/2023 10:14	01/01/2023 16:54	CHAVE FUSÍVEL	CAUSA NÃO IDENTIFICADA	COM INSPECAO NA RD	33	5	4,02	1,25	1,4	6,67	PCA01C1	Batalha
50115289	CBC	TF	1075796	2810	01/01/2023 14:46	01/01/2023 21:25	INSTALAÇÃO TRANSFORMADORA COMPANHIA	OBJETO NA REDE	OUTROS	133	20	5,2	1,45	0	6,65	CBC01C1	Cabeceiras do Piauí
50101012	IGA	TF	1047199	89715	29/12/2022 23:07	30/12/2022 05:44	INSTALAÇÃO TRANSFORMADORA COMPANHIA	ARVORE NA REDE	ARVORE TOCANDO A REDE	146	22	2,65	3,42	0,55	6,62	IGA01Z5	Teresina
50114006	PDS	TF	1273502	1528	01/01/2023 08:19	01/01/2023 14:56	INSTALAÇÃO TRANSFORMADORA COMPANHIA	CAUSA NÃO IDENTIFICADA	COM INSPECAO NA RD	40	6	5,77	0,62	0,23	6,62	PDS01C1	Lagoa de São Francisco
50097693	PCA	CH	1391785	86397	29/12/2022 09:09	29/12/2022 15:38	CHAVE FUSÍVEL	OBJETO NA REDE	OUTROS	226	35	5,4	1,08	0	6,48	PCA01C2	Piracuruca
50100972	PTY	TF	1047754	89675	29/12/2022 23:28	30/12/2022 05:48	INSTALAÇÃO TRANSFORMADORA COMPANHIA	CAUSA NÃO IDENTIFICADA	COM INSPECAO NA RD	1287	203	0,95	2,85	2,53	6,33	PTY01P3	Teresina

# RELATÓRIO DE INTERRUÇÃO EM SITUAÇÃO DE EMERGÊNCIA ISE 17.2022

50110745	SJP	TF	1338466	99446	31/12/2022 10:14	31/12/2022 16:33	INSTALAÇÃO TRANSFORMADORA COMPANHIA	ARVORE NA REDE	ARVORE TOCANDO A REDE	145	23	4,92	0,87	0,53	6,32	SJP01C1	São João do Piauí
50113410	MTO	TF	1257245	932	01/01/2023 07:45	01/01/2023 14:04	INSTALAÇÃO TRANSFORMADORA COMPANHIA	OBJETO NA REDE	OUTROS	63	10	5,87	0,45	0	6,32	MTO01C3	Nossa Senhora dos Remédios
50114265	ETA	CH	1228325	1786	01/01/2023 11:18	01/01/2023 17:35	CHAVE FUSÍVEL	CAUSA NÃO IDENTIFICADA	COM INSPECAO NA RD	534	85	5,45	0,57	0,27	6,28	ETA01C3	Batalha
50111170	VAL	TF	1301448	99871	31/12/2022 17:25	31/12/2022 23:41	INSTALAÇÃO TRANSFORMADORA COMPANHIA	ARVORE NA REDE	VENTANIA	671	107	5,12	0,73	0,42	6,27	VAL01C1	Valença do Piauí
50103730	SMT	CH	1076143	92433	30/12/2022 11:10	30/12/2022 17:25	CHAVE FUSÍVEL	DEFEITO EM ISOLADOR	DESCARGA ATMOSFERICA	936	150	4,57	1,68	0	6,25	SMT01C2	São Miguel do Tapuio
50098123	SJP	TF	1353602	86827	29/12/2022 10:42	29/12/2022 16:51	INSTALAÇÃO TRANSFORMADORA COMPANHIA	CONDUTOR PARTIDO	OUTROS	18	3	5,22	0,47	0,47	6,15	SJP09F4	Lagoa do Barro do Piauí
50109177	IGA	CH	1046077	97878	31/12/2022 04:40	31/12/2022 10:46	CHAVE FUSÍVEL	CAUSA NÃO IDENTIFICADA	COM INSPECAO NA RD	721	118	2,95	2,85	0,3	6,1	IGA01Z2	Teresina
50111300	PRI	CH	1072657	100001	31/12/2022 17:26	31/12/2022 23:32	CHAVE FUSÍVEL	CAUSA NÃO IDENTIFICADA	COM INSPECAO NA RD	5338	875	5,03	1,03	0,03	6,1	PRI01Y1	Cocal de Telha
50102315	IGA	TF	1047714	91018	30/12/2022 09:18	30/12/2022 15:20	INSTALAÇÃO TRANSFORMADORA COMPANHIA	CAUSA NÃO IDENTIFICADA	COM INSPECAO NA RD	247	41	0,9	2,72	2,42	6,03	IGA01Z6	Teresina
50109039	CPM	CH	1262303	97740	31/12/2022 08:53	31/12/2022 14:55	CHAVE FUSÍVEL	CAUSA NÃO IDENTIFICADA	COM INSPECAO NA RD	1316	218	2,87	0,32	2,85	6,03	CPM01C3	Campo Maior
50109544	MAD	TF	1319106	98245	31/12/2022 11:21	31/12/2022 17:21	INSTALAÇÃO TRANSFORMADORA COMPANHIA	CAUSA NÃO IDENTIFICADA	COM INSPECAO NA RD	30	5	5,37	0,53	0,1	6	MAD01C4	Pio IX
50111980	NVL	CH	1072084	100681	31/12/2022 19:01	01/01/2023 01:00	CHAVE FUSÍVEL	CONDUTOR PARTIDO	ARVORE NA REDE	3024	506	2,78	0,33	2,87	5,98	NVL01C2	União
50109117	JFR	CH	1063972	97818	31/12/2022 07:43	31/12/2022 13:41	CHAVE FUSÍVEL	OBJETO NA REDE	OUTROS	2700	452	4,12	1,08	0,77	5,97	JFR01C1	José de Freitas
50101323	PTY	TF	1050948	90026	29/12/2022 23:14	30/12/2022 05:11	INSTALAÇÃO TRANSFORMADORA COMPANHIA	CAUSA NÃO IDENTIFICADA	COM INSPECAO NA RD	1162	195	2,8	1,98	1,17	5,95	PTY01P8	Teresina
50102599	RDG	CH	1270808	91302	30/12/2022 08:15	30/12/2022 14:11	CHAVE FUSÍVEL	OBJETO NA REDE	OUTROS	154	26	0,9	2,67	2,37	5,93	RDG09F5	Curimatá
50113517	MTO	CH	1257930	1039	01/01/2023 06:57	01/01/2023 12:50	CHAVE FUSÍVEL	OBJETO NA REDE	OUTROS	65	11	5,45	0,4	0,03	5,88	MTO01C3	Nossa Senhora dos Remédios
50104506	MBA	CH	1163987	93207	30/12/2022 13:46	30/12/2022 19:38	CHAVE FUSÍVEL	CONDUTOR PARTIDO	ARVORE NA REDE	293	50	2,23	1,6	2,03	5,87	MBA01C4	José de Freitas
50102691	ATS	TF	1064656	91394	30/12/2022 08:28	30/12/2022 14:17	INSTALAÇÃO TRANSFORMADORA COMPANHIA	ARVORE NA REDE	OUTROS	495	85	3,68	0,9	1,23	5,82	ATS01C2	Altos
50104570	PCS	TF	1315074	93271	30/12/2022 13:39	30/12/2022 19:24	INSTALAÇÃO TRANSFORMADORA COMPANHIA	CAUSA NÃO IDENTIFICADA	COM INSPECAO NA RD	253	44	0	5,37	0,38	5,75	PCS01C4	Santana do Piauí
50105334	TBC	CH	1394429	94035	30/12/2022 13:00	30/12/2022 18:45	CHAVE FUSÍVEL	CAUSA NÃO IDENTIFICADA	COM INSPECAO NA RD	948	165	0,33	2,33	3,08	5,75	TBC01K1	Pau D'Arco do Piauí
50113944	MAV	TF	1055004	1466	01/01/2023 10:11	01/01/2023 15:54	INSTALAÇÃO TRANSFORMADORA COMPANHIA	CONDUTOR PARTIDO	ARVORE NA REDE	108	19	5,35	0,37	0	5,72	MAV01C1	Miguel Alves
50103883	CPM	CH	1261375	92586	30/12/2022 07:17	30/12/2022 12:59	CHAVE FUSÍVEL	CAUSA NÃO IDENTIFICADA	COM INSPECAO NA RD	729	128	0,92	1,97	2,82	5,7	CPM01C4	Boqueirão do Piauí
50108720	UNO	CH	1058589	97421	31/12/2022 08:17	31/12/2022 13:59	CHAVE FUSÍVEL	ARVORE NA REDE	VENTANIA	182	32	1,58	2,73	1,38	5,7	UNO01C2	União
50109104	UNO	TF	1059016	97805	31/12/2022 09:14	31/12/2022 14:55	INSTALAÇÃO TRANSFORMADORA COMPANHIA	ARVORE NA REDE	VENTANIA	23	4	4,83	0,68	0,17	5,68	UNO01C2	União
50116258	PAD	TF	1362082	3779	01/01/2023 22:49	02/01/2023 04:27	INSTALAÇÃO TRANSFORMADORA COMPANHIA	FALHA DE CONEXÃO	DEFEITO EM MULTIPLAS CONEXÕES	270	48	5,08	0,55	0	5,63	PAD01P2	Parnaíba
50102058	UNO	CH	1365447	90761	30/12/2022 05:57	30/12/2022 11:34	CHAVE FUSÍVEL	ARVORE NA REDE	VENTANIA	399	71	4,37	0,85	0,4	5,62	UNO01C2	Lagoa Alegre
50102902	BAS	TF	1225630	91605	30/12/2022 08:55	30/12/2022 14:31	INSTALAÇÃO TRANSFORMADORA COMPANHIA	OBJETO NA REDE	OUTROS	28	5	4,97	0,53	0,1	5,6	BAS01C2	Batalha

# RELATÓRIO DE INTERRUÇÃO EM SITUAÇÃO DE EMERGÊNCIA ISE 17.2022

50104785	URD	CH	1321759	93486	30/12/2022 14:25	30/12/2022 20:00	CHAVE FUSÍVEL	CAUSA NÃO IDENTIFICADA	COM INSPECAO NA RD	67	12	4	1,43	0,15	5,58	URD09W3	Uruçuí
50108045	MBA	CH	1056027	96746	31/12/2022 06:42	31/12/2022 12:16	CHAVE FUSÍVEL	ARVORE NA REDE	ARVORE TOCANDO A REDE	406	73	3,62	0,53	1,42	5,57	MBA01C3	Teresina
50107994	TBC	TF	1050258	96695	31/12/2022 10:29	31/12/2022 16:02	INSTALAÇÃO TRANSFORMADORA COMPANHIA	ARVORE NA REDE	OUTROS	94	17	3,47	2,08	0	5,55	TBC01K1	Teresina
50111651	MCU	TF	1053768	100352	31/12/2022 16:43	31/12/2022 22:15	INSTALAÇÃO TRANSFORMADORA COMPANHIA	CAUSA NÃO IDENTIFICADA	COM INSPECAO NA RD	288	52	4,43	0,17	0,93	5,53	MCU01V6	Teresina
50099376	SMT	CH	1076143	88079	29/12/2022 15:44	29/12/2022 21:15	CHAVE FUSÍVEL	OBJETO NA REDE	OUTROS	827	150	3,53	0,75	1,23	5,52	SMT01C2	São Miguel do Tapuio
50103093	BAS	TF	1392742	91796	30/12/2022 09:23	30/12/2022 14:51	INSTALAÇÃO TRANSFORMADORA COMPANHIA	OBJETO NA REDE	OUTROS	11	2	5,13	0,33	0	5,47	BAS01C2	Batalha
50107962	SMT	CH	1394261	96663	31/12/2022 11:08	31/12/2022 16:36	CHAVE FUSÍVEL	CAUSA NÃO IDENTIFICADA	COM INSPECAO NA RD	181	33	4,93	0,37	0,17	5,47	SMT01C1	São Miguel do Tapuio
50097933	SPM	TF	1334574	86637	29/12/2022 07:35	29/12/2022 13:02	INSTALAÇÃO TRANSFORMADORA COMPANHIA	FALHA DE CONEXÃO	OUTROS	65	12	3,92	1,53	0	5,45	SPM01C3	Simplício Mendes
50101587	IGA	CH	1046076	90290	30/12/2022 03:59	30/12/2022 09:25	CHAVE FUSÍVEL	CAUSA NÃO IDENTIFICADA	COM INSPECAO NA RD	157	29	4,53	0,48	0,42	5,43	IGA01Z2	Teresina
50106126	SMT	CH	1076143	94827	31/12/2022 09:03	31/12/2022 14:28	CHAVE FUSÍVEL	ARVORE NA REDE	VENTANIA	812	150	4,33	0,92	0,17	5,42	SMT01C2	São Miguel do Tapuio
50104599	NOT	CH	1292418	93300	30/12/2022 09:48	30/12/2022 15:12	CHAVE FUSÍVEL	ARVORE NA REDE	ARVORE TOCANDO A REDE	232	43	4,18	1,22	0	5,4	NOT01C1	Elesbão Veloso
50102963	UNO	CH	1106441	91666	30/12/2022 08:08	30/12/2022 13:30	CHAVE FUSÍVEL	ARVORE NA REDE	VENTANIA	757	141	3,45	0,6	1,32	5,37	UNO01C2	União
50110351	RGN	TF	1069411	99052	31/12/2022 14:10	31/12/2022 19:32	INSTALAÇÃO TRANSFORMADORA COMPANHIA	ARVORE NA REDE	ARVORE TOCANDO A REDE	48	9	3,33	2,03	0	5,37	RGN01C1	Regeneração
50104323	PTY	TF	1046648	93024	30/12/2022 09:28	30/12/2022 14:49	INSTALAÇÃO TRANSFORMADORA COMPANHIA	CAUSA NÃO IDENTIFICADA	COM INSPECAO NA RD	187	35	4,57	0,47	0,32	5,35	PTY01P2	Teresina
50109788	CPM	CH	1260725	98489	31/12/2022 07:09	31/12/2022 12:30	CHAVE FUSÍVEL	ARVORE NA REDE	VENTANIA	1899	355	4,85	0,25	0,25	5,35	CPM01C2	Campo Maior
50110731	JFR	CH	1063463	99432	31/12/2022 16:04	31/12/2022 21:24	CHAVE FUSÍVEL	CAUSA NÃO IDENTIFICADA	SEM INSPECAO NA RD	570	107	4,47	0,63	0,23	5,33	JFR01C2	José de Freitas
50102398	RPI	CH	1384946	91101	30/12/2022 07:50	30/12/2022 13:08	CHAVE FUSÍVEL	FALHA DE CONEXÃO	POSTE	133	25	3,93	0,37	1	5,3	RPI01C1	Ribeira do Piauí
50109832	NZR	CH	1349153	98533	31/12/2022 08:22	31/12/2022 13:36	CHAVE FUSÍVEL	CAUSA NÃO IDENTIFICADA	SEM INSPECAO NA RD	298	57	4,58	0,22	0,43	5,23	NZR01C2	Regeneração
50099444	LGA	TF	1384939	88147	29/12/2022 15:38	29/12/2022 20:48	INSTALAÇÃO TRANSFORMADORA COMPANHIA	CAUSA NÃO IDENTIFICADA	COM INSPECAO NA RD	67	13	3,77	1,4	0	5,17	LGA01C1	Sigefredo Pacheco
50105305	JFR	TF	1063351	94006	30/12/2022 11:32	30/12/2022 16:40	INSTALAÇÃO TRANSFORMADORA COMPANHIA	CAUSA NÃO IDENTIFICADA	COM INSPECAO NA RD	62	12	4,5	0,3	0,33	5,13	JFR01C1	José de Freitas
50108400	ALG	CH	1060474	97101	31/12/2022 08:00	31/12/2022 13:08	CHAVE FUSÍVEL	ARVORE NA REDE	VENTANIA	36	7	4,53	0,6	0	5,13	ALG01N2	Alto Longá
50108910	PTY	TF	1046807	97611	31/12/2022 08:12	31/12/2022 13:20	INSTALAÇÃO TRANSFORMADORA COMPANHIA	ARVORE NA REDE	ARVORE TOCANDO A REDE	36	7	2,83	2,3	0	5,13	PTY01P2	Teresina
50113827	MTO	CH	1257466	1349	01/01/2023 09:37	01/01/2023 14:45	CHAVE FUSÍVEL	REDE TRANÇADA	OUTROS	446	87	4,9	0,23	0	5,13	MTO01C3	Nossa Senhora dos Remédios
50103322	EBV	TF	1292950	92025	30/12/2022 09:44	30/12/2022 14:50	INSTALAÇÃO TRANSFORMADORA COMPANHIA	CAUSA NÃO IDENTIFICADA	COM INSPECAO NA RD	46	9	0,67	4,43	0	5,1	EBV01C1	Elesbão Veloso
50104162	MQP	TF	1366102	92863	30/12/2022 10:34	30/12/2022 15:40	INSTALAÇÃO TRANSFORMADORA COMPANHIA	CAUSA NÃO IDENTIFICADA	COM INSPECAO NA RD	56	11	3,92	0,4	0,78	5,1	MQP01N3	Teresina
50101936	ETA	CH	1232855	90639	30/12/2022 06:20	30/12/2022 11:24	CHAVE FUSÍVEL	ARVORE NA REDE	ARVORE TOCANDO A REDE	35	7	4,8	0,17	0,1	5,07	ETA01C4	Morro do Chapéu do Piauí
50097545	JAC	TF	1312597	86249	29/12/2022 11:05	29/12/2022 16:05	INSTALAÇÃO TRANSFORMADORA COMPANHIA	CAUSA NÃO IDENTIFICADA	COM INSPECAO NA RD	125	25	4,72	0,28	0	5	JAC01C2	Jaicós

# RELATÓRIO DE INTERRUÇÃO EM SITUAÇÃO DE EMERGÊNCIA ISE 17.2022

50108918	CPM	CH	1081666	97619	31/12/2022 08:02	31/12/2022 12:59	CHAVE FUSÍVEL	CAUSA NÃO IDENTIFICADA	COM INSPECAO NA RD	163	33	2,72	1,75	0,48	4,95	CPM09F1	Campo Maior
50101022	RGE	TF	1356377	89725	29/12/2022 23:35	30/12/2022 04:27	INSTALAÇÃO TRANSFORMADORA COMPANHIA	CAUSA NÃO IDENTIFICADA	COM INSPECAO NA RD	2243	460	0,98	0,33	3,55	4,87	RGE01N3	Itaueira
50102047	SGF	CH	1384029	90750	30/12/2022 06:48	30/12/2022 11:40	CHAVE FUSÍVEL	CAUSA NÃO IDENTIFICADA	COM INSPECAO NA RD	112	23	4,53	0,18	0,15	4,87	SGF01C1	Sigefredo Pacheco
50101800	SGF	CH	1259532	90503	30/12/2022 07:03	30/12/2022 11:54	CHAVE FUSÍVEL	CAUSA NÃO IDENTIFICADA	COM INSPECAO NA RD	411	85	4,62	0,15	0,08	4,85	SGF01C1	Sigefredo Pacheco
50108581	FAO	CH	1324858	97282	31/12/2022 04:45	31/12/2022 09:36	CHAVE FUSÍVEL	CAUSA NÃO IDENTIFICADA	COM INSPECAO NA RD	82	17	4,22	0,55	0,08	4,85	FAO01C6	Florianópolis
50103196	NVL	CH	1413986	91899	30/12/2022 09:39	30/12/2022 14:29	CHAVE FUSÍVEL	CAUSA NÃO IDENTIFICADA	COM INSPECAO NA RD	1412	292	3,03	1,45	0,35	4,83	NVL01C1	União
50111098	PRI	CH	1072808	99799	31/12/2022 17:08	31/12/2022 21:58	CHAVE FUSÍVEL	CAUSA NÃO IDENTIFICADA	COM INSPECAO NA RD	402	83	1,68	3,15	0	4,83	PRI01Y1	Capitão de Campos
50103231	AME	CH	1055613	91934	30/12/2022 09:42	30/12/2022 14:31	CHAVE FUSÍVEL	ARVORE NA REDE	VENTANIA	705	146	4,07	0,52	0,23	4,82	AME01N2	Amarante
50109070	CPM	CH	1262413	97771	31/12/2022 08:08	31/12/2022 12:56	CHAVE FUSÍVEL	ARVORE NA REDE	OUTROS	379	79	0,22	1,82	2,77	4,8	CPM09F2	Nossa Senhora de Nazaré
50109363	TBC	TF	1048543	98064	31/12/2022 05:54	31/12/2022 10:41	INSTALAÇÃO TRANSFORMADORA COMPANHIA	ARVORE NA REDE	ARVORE TOCANDO A REDE	43	9	0,75	3,6	0,43	4,78	TBC01K1	Teresina
50114439	NOT	TF	1293088	1960	01/01/2023 12:24	01/01/2023 17:10	INSTALAÇÃO TRANSFORMADORA COMPANHIA	ARVORE NA REDE	ARVORE TOCANDO A REDE	53	11	3,38	1,38	0	4,77	NOT01C1	Valença do Piauí
50110137	PTY	TF	1379747	98838	31/12/2022 12:18	31/12/2022 17:03	INSTALAÇÃO TRANSFORMADORA COMPANHIA	CAUSA NÃO IDENTIFICADA	COM INSPECAO NA RD	503	106	3,3	1,03	0,42	4,75	PTY01P8	Teresina
50113355	MTO	CH	1257322	877	01/01/2023 07:17	01/01/2023 12:02	CHAVE FUSÍVEL	CAUSA NÃO IDENTIFICADA	COM INSPECAO NA RD	208	44	3,63	0,75	0,37	4,75	MTO01C3	Nossa Senhora dos Remédios
50105905	IGA	TF	1047213	94606	30/12/2022 18:21	30/12/2022 23:05	INSTALAÇÃO TRANSFORMADORA COMPANHIA	CAUSA NÃO IDENTIFICADA	COM INSPECAO NA RD	605	128	0,18	0,8	3,75	4,73	IGA01Z5	Teresina
50102404	PTY	TF	1402133	91107	30/12/2022 06:10	30/12/2022 10:50	INSTALAÇÃO TRANSFORMADORA COMPANHIA	FALHA DE CONEXÃO	JUMPER BT	698	150	3,5	0,58	0,58	4,67	PTY01P5	Teresina
50105042	CMT	TF	1266864	93743	30/12/2022 16:01	30/12/2022 20:40	INSTALAÇÃO TRANSFORMADORA COMPANHIA	ARVORE NA REDE	ARVORE TOCANDO A REDE	928	200	3,97	0,68	0	4,65	CMT01C2	Riacho Frio
50110304	SAT	CH	1048389	99005	31/12/2022 11:04	31/12/2022 15:43	CHAVE FUSÍVEL	CAUSA NÃO IDENTIFICADA	COM INSPECAO NA RD	643	138	3,77	0,88	0	4,65	SAT01L7	Teresina
50108712	BOL	TF	1265192	97413	31/12/2022 08:50	31/12/2022 13:27	INSTALAÇÃO TRANSFORMADORA COMPANHIA	CAUSA NÃO IDENTIFICADA	SEM INSPECAO NA RD	398	86	1,33	2,05	1,23	4,62	BOL01C2	Cristino Castro
50097358	PTY	TF	1050916	86062	29/12/2022 07:21	29/12/2022 11:57	INSTALAÇÃO TRANSFORMADORA COMPANHIA	ARVORE NA REDE	VENTANIA	652	142	3,82	0,12	0,67	4,6	PTY01P5	Teresina
50097790	SJP	TF	1338333	86494	29/12/2022 09:36	29/12/2022 14:10	INSTALAÇÃO TRANSFORMADORA COMPANHIA	INCENDIO	SEM SUBCAUSA	197	43	2,57	2	0	4,57	SJP01C1	São João do Piauí
50110894	PTY	TF	1046776	99595	31/12/2022 15:58	31/12/2022 20:31	INSTALAÇÃO TRANSFORMADORA COMPANHIA	CONDUTOR PARTIDO	OUTROS	114	25	2,4	2,15	0	4,55	PTY01P2	Teresina
50111645	CPM	TF	1260936	100346	31/12/2022 17:18	31/12/2022 21:51	INSTALAÇÃO TRANSFORMADORA COMPANHIA	ARVORE NA REDE	ARVORE TOCANDO A REDE	259	57	0,68	2,05	1,82	4,55	CPM01C2	Jatobá do Piauí
50096872	FAO	CH	1324858	85576	29/12/2022 08:31	29/12/2022 13:03	CHAVE FUSÍVEL	OBJETO NA REDE	OUTROS	77	17	0,25	0,8	3,48	4,53	FAO01C6	Florianópolis
50104813	TBC	CH	1050130	93514	30/12/2022 12:04	30/12/2022 16:36	CHAVE FUSÍVEL	OBJETO NA REDE	OUTROS	285	63	2,28	1,2	1,05	4,53	TBC01K1	Altos
50109740	SPP	CH	1319873	98441	31/12/2022 07:20	31/12/2022 11:52	CHAVE FUSÍVEL	ARVORE NA REDE	ARVORE TOCANDO A REDE	2590	573	0,25	1,08	3,2	4,53	SPP01C3	Barro Duro
50108385	CRO	CH	1070486	97086	31/12/2022 04:11	31/12/2022 08:42	CHAVE FUSÍVEL	ARVORE NA REDE	VENTANIA	90	20	3,98	0,32	0,22	4,52	CRO01L1	Monsenhor Gil
50109801	RGE	CH	1356347	98502	31/12/2022 12:31	31/12/2022 17:02	CHAVE FUSÍVEL	ARVORE NA REDE	VENTANIA	334	74	2,9	1,62	0	4,52	RGE01N3	Itaueira

# RELATÓRIO DE INTERRUÇÃO EM SITUAÇÃO DE EMERGÊNCIA ISE 17.2022

50110179	SPP	CH	1069506	98880	31/12/2022 14:06	31/12/2022 18:36	CHAVE FUSÍVEL	CONDUTOR PARTIDO	ARVORE NA REDE	296	66	2,43	0,87	1,2	4,5	SPP01C5	Regeneração
50101006	PTY	CH	1051217	89709	30/12/2022 04:10	30/12/2022 08:39	CHAVE FUSÍVEL	ARVORE NA REDE	ARVORE TOCANDO A REDE	628	140	2,28	1,62	0,58	4,48	PTY01P4	Teresina
50104243	PRI	TF	1072907	92944	30/12/2022 12:26	30/12/2022 16:50	INSTALAÇÃO TRANSFORMADORA COMPANHIA	OBJETO NA REDE	OUTROS	31	7	3	1,4	0	4,4	PRI01Y1	Capitão de Campos
50099067	UNO	TF	1058359	87771	29/12/2022 14:50	29/12/2022 19:12	INSTALAÇÃO TRANSFORMADORA COMPANHIA	ARVORE NA REDE	ARVORE TOCANDO A REDE	881	202	1,17	1,03	2,17	4,37	UNO01C2	Lagoa Alegre
50097272	PTY	TF	1050914	85976	29/12/2022 06:55	29/12/2022 11:16	INSTALAÇÃO TRANSFORMADORA COMPANHIA	ARVORE NA REDE	VENTANIA	152	35	1,47	0,38	2,5	4,35	PTY01P5	Teresina
50099938	NOT	TF	1293127	88641	31/12/2022 09:22	31/12/2022 13:43	INSTALAÇÃO TRANSFORMADORA COMPANHIA	CAUSA NÃO IDENTIFICADA	COM INSPECAO NA RD	1701	391	3,85	0,2	0,3	4,35	NOT01C1	Várzea Grande
50108915	UNO	TF	1057001	97616	31/12/2022 09:02	31/12/2022 13:23	INSTALAÇÃO TRANSFORMADORA COMPANHIA	CONDUTOR PARTIDO	ARVORE NA REDE	65	15	3,05	1,3	0	4,35	UNO01C3	União
50102041	PID	TF	1044129	90744	30/12/2022 06:49	30/12/2022 11:09	INSTALAÇÃO TRANSFORMADORA COMPANHIA	REDE TRANÇADA	OUTROS	619	143	2,55	0,47	1,32	4,33	PID01S6	Teresina
50104093	ALG	CH	1370429	92794	30/12/2022 07:46	30/12/2022 12:06	CHAVE FUSÍVEL	ARVORE NA REDE	VENTANIA	17	4	1,08	2,18	1,07	4,33	ALG01N1	Benedictinos
50100588	TBC	CH	1419776	89291	29/12/2022 20:52	30/12/2022 01:10	RELIGADOR	CAUSA NÃO IDENTIFICADA	COM INSPECAO NA RD	5470	3454	0,8	0,17	3,33	4,3	TBC01K1	Teresina
50104788	CET	TF	1214249	93489	30/12/2022 14:23	30/12/2022 18:39	INSTALAÇÃO TRANSFORMADORA COMPANHIA	ARVORE NA REDE	ARVORE TOCANDO A REDE	102	24	3,28	0,62	0,37	4,27	CET01N1	Cocal
50110159	OER	CH	1335622	98860	31/12/2022 14:04	31/12/2022 18:19	CHAVE FUSÍVEL	CAUSA NÃO IDENTIFICADA	COM INSPECAO NA RD	34	8	2,43	0,25	1,57	4,25	OER01C3	Colônia do Piauí
50103778	PCS	TF	1412893	92481	30/12/2022 11:01	30/12/2022 15:15	INSTALAÇÃO TRANSFORMADORA COMPANHIA	CAUSA NÃO IDENTIFICADA	COM INSPECAO NA RD	47	11	3,65	0,58	0	4,23	PCS01C6	Picos
50109277	RGE	TF	1355917	97978	31/12/2022 11:07	31/12/2022 15:20	INSTALAÇÃO TRANSFORMADORA COMPANHIA	CAUSA NÃO IDENTIFICADA	COM INSPECAO NA RD	1332	316	3,07	1,05	0,1	4,22	RGE01N1	Rio Grande do Piauí
50114392	RDG	TF	1270595	1913	01/01/2023 11:28	01/01/2023 15:41	INSTALAÇÃO TRANSFORMADORA COMPANHIA	FALHA DE CONEXÃO	OUTROS	863	204	3,08	1,13	0	4,22	RDG01C1	Redenção do Gurgueia
50102712	RGN	TF	1069365	91415	30/12/2022 08:30	30/12/2022 12:42	INSTALAÇÃO TRANSFORMADORA COMPANHIA	ARVORE NA REDE	ARVORE TOCANDO A REDE	1272	302	1,25	0,32	2,63	4,2	RGN01C1	Regeneração
50108644	CPM	TF	1197646	97345	31/12/2022 08:15	31/12/2022 12:27	INSTALAÇÃO TRANSFORMADORA COMPANHIA	CAUSA NÃO IDENTIFICADA	COM INSPECAO NA RD	21	5	2,83	1,3	0,07	4,2	CPM09F1	Castelo do Piauí
50102425	CPM	TF	1383817	91128	30/12/2022 07:13	30/12/2022 11:24	INSTALAÇÃO TRANSFORMADORA COMPANHIA	CAUSA NÃO IDENTIFICADA	COM INSPECAO NA RD	151	36	3,65	0,08	0,45	4,18	CPM01C1	Campo Maior
50104904	RNA	TF	1043280	93605	30/12/2022 12:27	30/12/2022 16:37	INSTALAÇÃO TRANSFORMADORA COMPANHIA	CONDUTOR PARTIDO	OUTROS	485	116	2,58	0,72	0,87	4,17	RNA01C8	Teresina
50110898	OER	TF	1337151	99599	31/12/2022 16:24	31/12/2022 20:34	INSTALAÇÃO TRANSFORMADORA COMPANHIA	REDE TRANÇADA	ARVORE NA REDE	117	28	1,62	1,15	1,4	4,17	OER01C2	São João da Varjota
50103218	SMO	CH	1360251	91921	30/12/2022 07:57	30/12/2022 12:06	CHAVE FUSÍVEL	FALHA DE CONEXÃO	OUTROS	150	36	2,15	1,17	0,83	4,15	SMO01C3	Padre Marcos
50107857	FAO	TF	1324236	96558	31/12/2022 05:55	31/12/2022 10:02	ENTRADA PRIMARIA PARTICULAR	REDE TRANÇADA	ARVORE NA REDE	12	3	2,8	0,55	0,77	4,12	FAO01C6	Florianópolis
50110724	SJP	TF	1337969	99425	31/12/2022 15:38	31/12/2022 19:45	INSTALAÇÃO TRANSFORMADORA COMPANHIA	REDE TRANÇADA	OUTROS	1659	404	2,08	0,72	1,32	4,12	SJP01C1	São João do Piauí
50117107	ETA	CH	1232712	4628	01/01/2023 17:37	01/01/2023 21:43	CHAVE FUSÍVEL	CAUSA NÃO IDENTIFICADA	COM INSPECAO NA RD	418	102	0,4	2,55	1,15	4,1	ETA01C4	Morro do Chapéu do Piauí
50099200	CPM	TF	1260962	87903	29/12/2022 15:07	29/12/2022 19:12	INSTALAÇÃO TRANSFORMADORA COMPANHIA	CAUSA NÃO IDENTIFICADA	COM INSPECAO NA RD	663	162	2,43	1,28	0,37	4,08	CPM01C4	Nossa Senhora de Nazaré
50105370	CPM	CH	1261824	94071	30/12/2022 13:53	30/12/2022 17:56	CHAVE FUSÍVEL	CAUSA NÃO IDENTIFICADA	COM INSPECAO NA RD	695	172	0,13	2,52	1,4	4,05	CPM01C4	Campo Maior
50114474	FAO	TF	1324022	1995	01/01/2023 13:08	01/01/2023 17:10	INSTALAÇÃO TRANSFORMADORA COMPANHIA	ARVORE NA REDE	ARVORE TOCANDO A REDE	198	49	0,87	3,17	0	4,03	FAO01C3	Florianópolis

# RELATÓRIO DE INTERRUÇÃO EM SITUAÇÃO DE EMERGÊNCIA ISE 17.2022

50096959	PTY	TF	1050699	85663	29/12/2022 05:32	29/12/2022 09:33	INSTALAÇÃO TRANSFORMADORA COMPANHIA	ARVORE NA REDE	ARVORE TOCANDO A REDE	499	124	0,95	1,68	1,38	4,02	PTY01P7	Teresina
50109209	ATS	TF	1378928	97910	31/12/2022 09:35	31/12/2022 13:34	INSTALAÇÃO TRANSFORMADORA COMPANHIA	OBJETO NA REDE	OUTROS	155	39	3,5	0,1	0,38	3,98	ATS01C2	Altos
50108765	NOT	TF	1292738	97466	31/12/2022 07:00	31/12/2022 10:57	INSTALAÇÃO TRANSFORMADORA COMPANHIA	ARVORE NA REDE	ARVORE TOCANDO A REDE	36	9	3,15	0,68	0,12	3,95	NOT01C1	Várzea Grande
50108790	JFR	CH	1063951	97491	31/12/2022 08:01	31/12/2022 11:58	CHAVE FUSÍVEL	CAUSA NÃO IDENTIFICADA	COM INSPECAO NA RD	103	26	1,02	2,25	0,68	3,95	JFR01C2	José de Freitas
50102281	IGA	CH	1047686	90984	30/12/2022 06:30	30/12/2022 10:26	CHAVE FUSÍVEL	OBJETO NA REDE	OUTROS	263	67	2,92	0,28	0,73	3,93	IGA01Z6	Teresina
50102791	NOT	CH	1291716	91494	30/12/2022 08:40	30/12/2022 12:36	CHAVE FUSÍVEL	ARVORE NA REDE	VENTANIA	307	78	3,35	0,33	0,25	3,93	NOT01C2	Valença do Piauí
50102411	TSA	CH	1408434	91114	30/12/2022 06:59	30/12/2022 10:53	CHAVE FUSÍVEL	ARVORE NA REDE	OUTROS	1922	492	1,2	2,27	0,43	3,9	TSA01Y5	Teresina
50098921	ATS	TF	1064879	87625	29/12/2022 10:33	29/12/2022 14:26	INSTALAÇÃO TRANSFORMADORA COMPANHIA	CONDUTOR PARTIDO	OUTROS	1121	289	0,27	2,53	1,08	3,88	ATS01C2	Altos
50107943	PRI	TF	1072724	96644	31/12/2022 06:18	31/12/2022 10:11	INSTALAÇÃO TRANSFORMADORA COMPANHIA	CAUSA NÃO IDENTIFICADA	COM INSPECAO NA RD	66	17	3,13	0,75	0	3,88	PRI01Y1	Piripiri
50108587	IGA	CH	1052591	97288	31/12/2022 05:09	31/12/2022 09:02	CHAVE FUSÍVEL	CAUSA NÃO IDENTIFICADA	COM INSPECAO NA RD	1150	296	1,38	2,17	0,33	3,88	IGA01Z3	Teresina
50099417	JAC	CH	1358617	88120	29/12/2022 13:58	29/12/2022 17:50	CHAVE FUSÍVEL	CAUSA NÃO IDENTIFICADA	COM INSPECAO NA RD	2201	570	0,55	3,32	0	3,87	JAC01C2	Padre Marcos
50102134	PRI	TF	1072664	90837	30/12/2022 07:08	30/12/2022 11:00	INSTALAÇÃO TRANSFORMADORA COMPANHIA	CONDUTOR PARTIDO	OUTROS	50	13	0,87	3	0	3,87	PRI01Y1	Cocal de Telha
50102215	BOL	TF	1265192	90918	30/12/2022 06:44	30/12/2022 10:36	INSTALAÇÃO TRANSFORMADORA COMPANHIA	REDE TRANÇADA	OUTROS	334	86	1,57	2,3	0	3,87	BOL01C2	Cristino Castro
50114181	MAD	CH	1318105	1702	01/01/2023 11:25	01/01/2023 15:17	CHAVE FUSÍVEL	FALHA DE CONEXÃO	OUTROS	8	2	2,6	1,15	0,12	3,87	MAD01C5	São Julião
50102541	MQP	TF	1051598	91244	30/12/2022 08:07	30/12/2022 11:58	INSTALAÇÃO TRANSFORMADORA COMPANHIA	ARVORE NA REDE	ARVORE TOCANDO A REDE	473	123	2,73	0,38	0,73	3,85	MQP01N5	Teresina
50102843	URI	TF	1320915	91546	30/12/2022 08:31	30/12/2022 12:22	INSTALAÇÃO TRANSFORMADORA COMPANHIA	ARVORE NA REDE	ARVORE TOCANDO A REDE	115	30	2,4	0,08	1,37	3,85	URI01C2	Uruçuí
50103849	PTY	TF	1050720	92552	30/12/2022 11:30	30/12/2022 15:21	INSTALAÇÃO TRANSFORMADORA COMPANHIA	CAUSA NÃO IDENTIFICADA	COM INSPECAO NA RD	426	111	2,87	0,77	0,22	3,85	PTY01P8	Teresina
50102670	RGN	CH	1069684	91373	30/12/2022 08:03	30/12/2022 11:53	CHAVE FUSÍVEL	CAUSA NÃO IDENTIFICADA	COM INSPECAO NA RD	921	241	0,58	1,72	1,53	3,83	RGN01C1	Regeneração
50104944	PRI	TF	1072665	93645	30/12/2022 14:55	30/12/2022 18:44	INSTALAÇÃO TRANSFORMADORA COMPANHIA	OBJETO NA REDE	OUTROS	107	28	3,5	0,32	0	3,82	PRI01Y1	Cocal de Telha
50105568	PTY	TF	1050720	94269	30/12/2022 16:41	30/12/2022 20:30	INSTALAÇÃO TRANSFORMADORA COMPANHIA	CAUSA NÃO IDENTIFICADA	COM INSPECAO NA RD	423	111	0,07	1,08	2,67	3,82	PTY01P8	Teresina
50113535	CPM	TF	1261391	1057	01/01/2023 06:29	01/01/2023 10:18	INSTALAÇÃO TRANSFORMADORA COMPANHIA	ARVORE NA REDE	VENTANIA	11	3	1,1	1,23	1,48	3,82	CPM01C4	Campo Maior
50114530	NVL	CH	1072084	2051	01/01/2023 13:01	01/01/2023 16:49	CHAVE FUSÍVEL	CONDUTOR PARTIDO	ARVORE NA REDE	2198	578	0,03	1,65	2,12	3,8	NVL01C2	União
50106200	RGN	TF	1069307	94901	30/12/2022 19:13	30/12/2022 23:00	INSTALAÇÃO TRANSFORMADORA COMPANHIA	REDE TRANÇADA	OUTROS	798	211	2,18	0,57	1,03	3,78	RGN01C1	Regeneração
50109930	VAL	CH	1301320	98631	31/12/2022 11:53	31/12/2022 15:40	CHAVE FUSÍVEL	CAUSA NÃO IDENTIFICADA	COM INSPECAO NA RD	272	72	2,03	1,75	0	3,78	VAL01C1	Valença do Piauí
50097976	UNO	TF	1056772	86680	29/12/2022 13:40	29/12/2022 17:26	INSTALAÇÃO TRANSFORMADORA COMPANHIA	ARVORE NA REDE	VENTANIA	75	20	1,63	0,97	1,17	3,77	UNO01C3	União
50103062	TBC	CH	1428214	91765	30/12/2022 07:42	30/12/2022 11:28	RELIGADOR	ARVORE NA REDE	VENTANIA	7815	2082	1,78	1,62	0,37	3,77	TBC01K1	Altos
50102587	MBA	CH	1415812	91290	30/12/2022 06:08	30/12/2022 09:53	CHAVE FUSÍVEL	ARVORE NA REDE	VENTANIA	6281	1677	0,15	1,5	2,1	3,75	MBA01C1	União



# RELATÓRIO DE INTERRUÇÃO EM SITUAÇÃO DE EMERGÊNCIA ISE 17.2022

50108380	NOT	CH	1292869	97081	31/12/2022 07:32	31/12/2022 11:16	CHAVE FUSÍVEL	CAUSA NÃO IDENTIFICADA	COM INSPECAO NA RD	990	264	3,23	0,28	0,22	3,73	NOT01C1	Barra D'Alcântara
50098199	SMT	CH	1076143	86903	29/12/2022 10:58	29/12/2022 14:41	CHAVE FUSÍVEL	CAUSA NÃO IDENTIFICADA	COM INSPECAO NA RD	558	150	2,43	1,28	0	3,72	SMT01C2	São Miguel do Tapuio
50106474	JCK	TF	1374342	95175	30/12/2022 19:28	30/12/2022 23:11	ENTRADA PRIMARIA PARTICULAR	CAUSA NÃO IDENTIFICADA	COM INSPECAO NA RD	160	43	2,57	0,37	0,78	3,72	JCK01X2	Teresina
50106676	ALG	TF	1371963	95377	30/12/2022 18:11	30/12/2022 21:54	INSTALAÇÃO TRANSFORMADORA COMPANHIA	ARVORE NA REDE	VENTANIA	405	109	1,32	1,03	1,37	3,72	ALG01N1	Benedictinos
50109566	URI	TF	1396567	98267	31/12/2022 11:17	31/12/2022 15:00	INSTALAÇÃO TRANSFORMADORA COMPANHIA	CONDUTOR PARTIDO	OUTROS	1628	439	0,82	2,45	0,45	3,72	URIO1C1	Urucui
50109615	RGE	CH	1355823	98316	31/12/2022 09:23	31/12/2022 13:05	CHAVE FUSÍVEL	CAUSA NÃO IDENTIFICADA	COM INSPECAO NA RD	761	206	0,93	1,68	1,08	3,7	RGE01N1	Pavussu
50111940	STL	TF	1297659	100641	31/12/2022 20:34	01/01/2023 00:16	INSTALAÇÃO TRANSFORMADORA COMPANHIA	CAUSA NÃO IDENTIFICADA	COM INSPECAO NA RD	597	161	1,57	0,18	1,95	3,7	STL01C2	Monsenhor Hipólito
50104557	PRI	TF	1072803	93258	30/12/2022 13:32	30/12/2022 17:13	INSTALAÇÃO TRANSFORMADORA COMPANHIA	OBJETO NA REDE	OUTROS	11	3	3,32	0,37	0	3,68	PRI01Y1	Capitão de Campos
50109027	ATS	CH	1065060	97728	31/12/2022 10:02	31/12/2022 13:43	CHAVE FUSÍVEL	ARVORE NA REDE	ARVORE TOCANDO A REDE	397	108	0,22	1,57	1,9	3,68	ATS01C2	Altos
50111412	RGN	CH	1393117	100113	31/12/2022 18:06	31/12/2022 21:47	CHAVE FUSÍVEL	OBJETO NA REDE	OUTROS	998	271	3,57	0,12	0	3,68	RGN01C1	Regeneração
50113643	PRI	CH	1072871	1165	01/01/2023 07:04	01/01/2023 10:45	CHAVE FUSÍVEL	CAUSA NÃO IDENTIFICADA	COM INSPECAO NA RD	2898	790	0,03	2,62	1,03	3,68	PRI01Y1	Cocal de Telha
50104823	SPP	CH	1319711	93524	30/12/2022 12:03	30/12/2022 15:42	CHAVE FUSÍVEL	CAUSA NÃO IDENTIFICADA	SEM INSPECAO NA RD	924	253	3,3	0,2	0,15	3,65	SPP01C1	Olho D'Água do Piauí
50109119	PTY	TF	1051037	97820	31/12/2022 12:26	31/12/2022 16:05	INSTALAÇÃO TRANSFORMADORA COMPANHIA	CAUSA NÃO IDENTIFICADA	COM INSPECAO NA RD	518	142	2,18	1,12	0,35	3,65	PTY01P7	Teresina
50113711	BAS	TF	1225343	1233	01/01/2023 06:53	01/01/2023 10:32	INSTALAÇÃO TRANSFORMADORA COMPANHIA	ARVORE NA REDE	VENTANIA	22	6	2,22	0,7	0,73	3,65	BAS01C2	Barras
50114208	SPP	TF	1320489	1729	01/01/2023 11:33	01/01/2023 15:12	INSTALAÇÃO TRANSFORMADORA COMPANHIA	OBJETO NA REDE	OUTROS	4	1	2,68	0,97	0	3,65	SPP01C4	Monsenhor Gil
50102393	PTY	TF	1047754	91096	30/12/2022 07:46	30/12/2022 11:24	INSTALAÇÃO TRANSFORMADORA COMPANHIA	CAUSA NÃO IDENTIFICADA	COM INSPECAO NA RD	735	203	2,3	0,27	1,07	3,63	PTY01P3	Teresina
50104036	UNO	CH	1058593	92737	30/12/2022 08:22	30/12/2022 12:00	CHAVE FUSÍVEL	ARVORE NA REDE	ARVORE TOCANDO A REDE	269	74	2,53	0,9	0,2	3,63	UNO01C2	União
50108795	MBA	CH	1415812	97496	31/12/2022 08:20	31/12/2022 11:58	CHAVE FUSÍVEL	CAUSA NÃO IDENTIFICADA	COM INSPECAO NA RD	6112	1681	3,1	0,22	0,32	3,63	MBA01C1	União
50102121	ATS	CH	1064688	90824	30/12/2022 05:58	30/12/2022 09:35	CHAVE FUSÍVEL	ARVORE NA REDE	ARVORE TOCANDO A REDE	3088	852	0,07	2,57	0,98	3,62	ATS01C2	Altos
50103293	PRI	TF	1072821	91996	30/12/2022 08:44	30/12/2022 12:21	INSTALAÇÃO TRANSFORMADORA COMPANHIA	CAUSA NÃO IDENTIFICADA	COM INSPECAO NA RD	25	7	2,85	0,62	0,15	3,62	PRI01Y1	Capitão de Campos
50106105	CTO	CH	1075936	94806	30/12/2022 18:51	30/12/2022 22:28	CHAVE FUSÍVEL	OBJETO NA REDE	OUTROS	8860	2448	0,7	1,48	1,43	3,62	CTO01C2	Buriti dos Montes
50100735	NZA	CH	1054616	89438	30/12/2022 08:39	30/12/2022 12:15	CHAVE FUSÍVEL	FALHA DE CONEXÃO	JUMPER MT	58	16	1,97	0,67	0,97	3,6	NZA01Z2	Nazária
50111550	TSA	CH	1425920	100251	31/12/2022 19:04	31/12/2022 22:40	RELIGADOR	CAUSA NÃO IDENTIFICADA	COM INSPECAO NA RD	5444	2830	0,5	0,5	2,6	3,6	TSA01Y5	Teresina
50098403	OER	CH	1335408	87107	29/12/2022 10:41	29/12/2022 14:16	CHAVE FUSÍVEL	ARVORE NA REDE	ARVORE TOCANDO A REDE	305	85	2,1	0,73	0,75	3,58	OER01C3	Colônia do Piauí
50112064	MTO	CH	1257406	100765	31/12/2022 19:55	31/12/2022 23:29	CHAVE FUSÍVEL	OBJETO NA REDE	OUTROS	971	272	2,75	0,82	0	3,57	MTO01C3	Porto
50110555	RGE	TF	1417211	99256	31/12/2022 15:29	31/12/2022 19:02	INSTALAÇÃO TRANSFORMADORA COMPANHIA	TRANSFORMADOR AVARIADO	QUEIMADO	39	11	1,8	1,13	0,62	3,55	RGE01N3	Itaueira
50102514	CRI	TF	1264709	91217	30/12/2022 07:38	30/12/2022 11:10	INSTALAÇÃO TRANSFORMADORA COMPANHIA	ARVORE NA REDE	VENTANIA	180	51	3,37	0,17	0	3,53	CRI01N2	Cristino Castro

# RELATÓRIO DE INTERRUÇÃO EM SITUAÇÃO DE EMERGÊNCIA ISE 17.2022

50115942	CRT	TF	1407835	3463	01/01/2023 17:16	01/01/2023 20:48	INSTALAÇÃO TRANSFORMADORA COMPANHIA	CAUSA NÃO IDENTIFICADA	COM INSPECAO NA RD	18	5	3,2	0,17	0,17	3,53	CRT09S1	Corrente
50099931	PAD	TF	1199189	88634	29/12/2022 17:31	29/12/2022 21:02	INSTALAÇÃO TRANSFORMADORA COMPANHIA	RAMAL TRANÇADO	OUTROS	1863	529	1,95	0,97	0,6	3,52	PAD01P3	Parnaíba
50102408	CPM	CH	1427135	91111	30/12/2022 07:05	30/12/2022 10:36	CHAVE FUSÍVEL	ARVORE NA REDE	VENTANIA	1721	489	0,02	1,28	2,22	3,52	CPM01C4	Campo Maior
50107834	CRO	CH	1054731	96535	31/12/2022 05:50	31/12/2022 09:21	CHAVE FUSÍVEL	ARVORE NA REDE	ARVORE TOCANDO A REDE	169	48	0,35	2,38	0,78	3,52	CRO01L2	Currálinhos
50108650	NVL	CH	1072271	97351	31/12/2022 08:06	31/12/2022 11:37	CHAVE FUSÍVEL	ARVORE NA REDE	VENTANIA	411	117	0,15	1,1	2,27	3,52	NVL01C2	União
50113976	BAS	CH	1225475	1498	01/01/2023 07:31	01/01/2023 11:02	CHAVE FUSÍVEL	CAUSA NÃO IDENTIFICADA	COM INSPECAO NA RD	417	119	0,02	1,3	2,2	3,52	BAS01C2	Batalha
50108810	BRG	TF	1405424	97511	31/12/2022 08:00	31/12/2022 11:30	INSTALAÇÃO TRANSFORMADORA COMPANHIA	CAUSA NÃO IDENTIFICADA	COM INSPECAO NA RD	38	11	0,53	1,57	1,4	3,5	BRG01C1	Amarante
50113549	NVL	CH	1072086	1071	01/01/2023 08:12	01/01/2023 11:42	CHAVE FUSÍVEL	ARVORE NA REDE	ARVORE TOCANDO A REDE	221	63	1,45	0,68	1,37	3,5	NVL01C2	União
50104434	SJP	CH	1354006	93135	30/12/2022 13:46	30/12/2022 17:15	CHAVE FUSÍVEL	ARVORE NA REDE	VENTANIA	854	246	2,1	1,38	0	3,48	SJP09F4	Queimada Nova
50113639	PRI	TF	1072724	1161	01/01/2023 05:21	01/01/2023 08:50	INSTALAÇÃO TRANSFORMADORA COMPANHIA	OBJETO NA REDE	OUTROS	59	17	1,82	1,33	0,33	3,48	PRI01Y1	Piripiri
50115332	PRI	CH	1072871	2853	01/01/2023 14:28	01/01/2023 17:57	CHAVE FUSÍVEL	CAUSA NÃO IDENTIFICADA	COM INSPECAO NA RD	2656	764	0,15	1,02	2,32	3,48	PRI01Y1	Cocal de Telha
50108234	CPM	CH	1260896	96935	31/12/2022 07:26	31/12/2022 10:54	CHAVE FUSÍVEL	ARVORE NA REDE	VENTANIA	31	9	2,77	0,53	0,17	3,47	CPM01C4	Campo Maior
50110415	SPP	CH	1320273	99116	31/12/2022 10:12	31/12/2022 13:40	CHAVE FUSÍVEL	CAUSA NÃO IDENTIFICADA	COM INSPECAO NA RD	1932	559	2	0,83	0,63	3,47	SPP01C3	Passagem Franca do Piauí
50110580	RPI	TF	1328578	99281	31/12/2022 14:32	31/12/2022 17:59	INSTALAÇÃO TRANSFORMADORA COMPANHIA	ARVORE NA REDE	ARVORE TOCANDO A REDE	65	19	1,95	0,87	0,63	3,45	RPI01C1	Ribeira do Piauí
50115964	MQP	TF	1377124	3485	01/01/2023 20:39	02/01/2023 00:05	INSTALAÇÃO TRANSFORMADORA COMPANHIA	FALHA DE CONEXÃO	OUTROS	390	114	0	0,68	2,75	3,43	MQP01N6	Teresina
50097360	CRO	CH	1393537	86064	29/12/2022 08:09	29/12/2022 11:34	CHAVE FUSÍVEL	ARVORE NA REDE	VENTANIA	96	28	0,85	0,37	2,2	3,42	CRO01L2	Monsenhor Gil
50104629	PCS	TF	1297559	93330	30/12/2022 12:50	30/12/2022 16:15	INSTALAÇÃO TRANSFORMADORA COMPANHIA	RAMAL TRANÇADO	OUTROS	259	76	2,58	0,83	0	3,42	PCS01C2	Picos
50106788	STL	TF	1297659	95489	30/12/2022 22:16	31/12/2022 01:41	INSTALAÇÃO TRANSFORMADORA COMPANHIA	ARVORE NA REDE	OUTROS	549	161	1,18	0,57	1,67	3,42	STL01C2	Monsenhor Hipólito
50110354	RGE	CH	1356370	99055	31/12/2022 14:16	31/12/2022 17:41	CHAVE FUSÍVEL	CAUSA NÃO IDENTIFICADA	COM INSPECAO NA RD	1241	364	2,77	0,65	0	3,42	RGE01N3	Itaueira
50103464	BAS	TF	1225341	92167	30/12/2022 08:44	30/12/2022 12:08	INSTALAÇÃO TRANSFORMADORA COMPANHIA	ARVORE NA REDE	ARVORE TOCANDO A REDE	544	160	1,98	0,38	1,03	3,4	BAS01C2	Barras
50111282	PRI	TF	1072883	99983	31/12/2022 17:47	31/12/2022 21:11	INSTALAÇÃO TRANSFORMADORA COMPANHIA	ARVORE NA REDE	VENTANIA	405	119	0,5	1,53	1,37	3,4	PRI01Y1	Cocal de Telha
50098578	GBS	CH	1369972	87282	29/12/2022 09:12	29/12/2022 12:35	CHAVE FUSÍVEL	CAUSA NÃO IDENTIFICADA	COM INSPECAO NA RD	152	45	1,02	1,38	0,98	3,38	GBS09F7	Monte Alegre do Piauí
50101957	MBA	CH	1385853	90660	30/12/2022 05:34	30/12/2022 08:57	CHAVE FUSÍVEL	CAUSA NÃO IDENTIFICADA	COM INSPECAO NA RD	366	108	0,03	1,65	1,7	3,38	MBA01C3	Teresina
50111118	PCS	TF	1314900	99819	31/12/2022 17:36	31/12/2022 20:59	INSTALAÇÃO TRANSFORMADORA COMPANHIA	FALHA DE CONEXÃO	BUCHA SECUNDARIA DO TRANSFORMADOR	237	70	2,3	0,95	0,13	3,38	PCS01C4	Picos
50102739	CPM	CH	1262544	91442	30/12/2022 06:08	30/12/2022 09:30	CHAVE FUSÍVEL	ARVORE NA REDE	ARVORE TOCANDO A REDE	2478	739	1,63	0,62	1,12	3,37	CPM09F2	Campo Maior
50105045	AME	TF	1055579	93746	30/12/2022 12:01	30/12/2022 15:23	INSTALAÇÃO TRANSFORMADORA COMPANHIA	ARVORE NA REDE	VENTANIA	30	9	0,9	1,43	1,03	3,37	AME01N2	Amarante
50105164	PAD	CH	1200379	93865	30/12/2022 15:39	30/12/2022 19:01	CHAVE FUSÍVEL	FALHA DE CONEXÃO	JUMPER MT	708	210	0,62	0,73	2,02	3,37	PAD01P8	Luís Correia

# RELATÓRIO DE INTERRUÇÃO EM SITUAÇÃO DE EMERGÊNCIA ISE 17.2022

50096355	MCU	TF	1041185	85059	29/12/2022 00:03	29/12/2022 03:24	INSTALAÇÃO TRANSFORMADORA COMPANHIA	FALHA DE CONEXÃO	OUTROS	1012	302	2,52	0,37	0,47	3,35	MCU01V5	Teresina
50113407	MTO	TF	1256888	929	01/01/2023 07:42	01/01/2023 11:03	INSTALAÇÃO TRANSFORMADORA COMPANHIA	FALHA DE CONEXÃO	JUMPER BT	87	26	2,87	0,02	0,47	3,35	MTO01C3	Campo Largo do Piauí
50114675	TBC	CH	1423346	2196	01/01/2023 13:09	01/01/2023 16:30	CHAVE FUSÍVEL	CAUSA NÃO IDENTIFICADA	COM INSPECAO NA RD	1470	438	1,72	1,33	0,3	3,35	TBC01K1	Teresina
50116006	CTO	CH	1075872	3527	01/01/2023 20:12	01/01/2023 23:33	CHAVE FUSÍVEL	OBJETO NA REDE	OUTROS	12112	3604	0,02	1,3	2,03	3,35	CTO01C2	Buriti dos Montes
50109207	EMT	TF	1268406	97908	01/01/2023 11:43	01/01/2023 15:02	INSTALAÇÃO TRANSFORMADORA COMPANHIA	OBJETO NA REDE	OUTROS	93	28	2,15	0,72	0,45	3,32	EMT01C2	Manoel Emídio
50109451	IGA	TF	1365763	98152	31/12/2022 09:20	31/12/2022 12:39	INSTALAÇÃO TRANSFORMADORA COMPANHIA	CAUSA NÃO IDENTIFICADA	COM INSPECAO NA RD	525	158	0,03	2,8	0,48	3,32	IGA01Z3	Teresina
50101929	CRO	CH	1070372	90632	30/12/2022 06:24	30/12/2022 09:42	CHAVE FUSÍVEL	ARVORE NA REDE	ARVORE TOCANDO A REDE	99	30	0,02	0,18	3,1	3,3	CRO01L1	Monsenhor Gil
50110253	OER	TF	1335374	98954	31/12/2022 14:21	31/12/2022 17:37	INSTALAÇÃO TRANSFORMADORA COMPANHIA	RAMAL TRANÇADO	OUTROS	49	15	2,72	0,37	0,18	3,27	OER01C3	Oeiras
50113670	PRI	TF	1254587	1192	01/01/2023 06:45	01/01/2023 10:01	INSTALAÇÃO TRANSFORMADORA COMPANHIA	TRANSFORMADOR AVARIADO	QUEIMADO	186	57	1,27	1,02	0,98	3,27	PRI01Y2	Batalha
50108039	PTY	TF	1051602	96740	31/12/2022 06:39	31/12/2022 09:53	INSTALAÇÃO TRANSFORMADORA COMPANHIA	CONDUTOR PARTIDO	DEFEITO EM CONEXAO	487	151	1,4	1,05	0,78	3,23	PTY01P3	Teresina
50114014	CPM	TF	1260581	1536	01/01/2023 07:22	01/01/2023 10:36	INSTALAÇÃO TRANSFORMADORA COMPANHIA	ARVORE NA REDE	VENTANIA	10	3	0	0,88	2,35	3,23	CPM01C1	Campo Maior
50102918	CMT	TF	1266843	91621	30/12/2022 08:40	30/12/2022 11:53	INSTALAÇÃO TRANSFORMADORA COMPANHIA	FALHA DE CONEXÃO	JUMPER BT	1672	520	1,55	0,78	0,88	3,22	CMT01C2	Parnaguá
50108588	RGE	CH	1427198	97289	31/12/2022 08:17	31/12/2022 11:30	RELIGADOR	ARVORE NA REDE	ARVORE TOCANDO A REDE	3448	2737	0,42	1,03	1,77	3,22	RGE01N3	Itaueira
50110001	OER	TF	1337713	98702	31/12/2022 13:29	31/12/2022 16:42	INSTALAÇÃO TRANSFORMADORA COMPANHIA	CAUSA NÃO IDENTIFICADA	COM INSPECAO NA RD	157	49	2,6	0,25	0,37	3,22	OER01C2	Oeiras
50100426	OER	TF	1335955	89129	29/12/2022 20:42	29/12/2022 23:54	INSTALAÇÃO TRANSFORMADORA COMPANHIA	CAUSA NÃO IDENTIFICADA	COM INSPECAO NA RD	686	215	1,7	1,18	0,32	3,2	OER01C3	Colônia do Piauí
50101863	MAD	CH	1318582	90566	30/12/2022 05:41	30/12/2022 08:53	CHAVE FUSÍVEL	OBJETO NA REDE	OUTROS	1016	317	2,1	0,48	0,62	3,2	MAD01C5	Fronteiras
50104209	MQP	TF	1053332	92910	30/12/2022 12:06	30/12/2022 15:18	INSTALAÇÃO TRANSFORMADORA COMPANHIA	ARVORE NA REDE	VENTANIA	728	228	2,37	0,58	0,25	3,2	MQP01N7	Teresina
50106748	SPP	CH	1422586	95449	31/12/2022 06:44	31/12/2022 09:56	CHAVE FUSÍVEL	CAUSA NÃO IDENTIFICADA	COM INSPECAO NA RD	1073	336	1,88	0,7	0,62	3,2	SPP01C1	Água Branca
50115650	MBA	CH	1062953	3171	01/01/2023 14:51	01/01/2023 18:03	CHAVE FUSÍVEL	ARVORE NA REDE	ARVORE TOCANDO A REDE	368	115	0,23	0,73	2,23	3,2	MBA01C4	José de Freitas
50108566	BRG	TF	1405813	97267	31/12/2022 08:09	31/12/2022 11:20	INSTALAÇÃO TRANSFORMADORA COMPANHIA	ARVORE NA REDE	ARVORE TOCANDO A REDE	181	57	2,7	0,27	0,22	3,18	BRG01C1	Amarante
50113372	CPM	TF	1389614	894	01/01/2023 06:52	01/01/2023 10:03	INSTALAÇÃO TRANSFORMADORA COMPANHIA	ARVORE NA REDE	ARVORE TOCANDO A REDE	108	34	0,22	0,87	2,1	3,18	CPM01C4	Campo Maior
50114438	CET	TF	1213998	1959	01/01/2023 12:58	01/01/2023 16:09	INSTALAÇÃO TRANSFORMADORA COMPANHIA	CONDUTOR PARTIDO	ARVORE NA REDE	667	209	1,35	0,13	1,7	3,18	CET01N1	Cocal
50099613	PAB	TF	1204956	88316	29/12/2022 16:58	29/12/2022 20:08	INSTALAÇÃO TRANSFORMADORA COMPANHIA	CONDUTOR PARTIDO	ARVORE NA REDE	66	21	1,47	0,57	1,13	3,17	PAB01C1	Parnaíba
50103154	RGN	TF	1055729	91857	30/12/2022 07:42	30/12/2022 10:52	INSTALAÇÃO TRANSFORMADORA COMPANHIA	ARVORE NA REDE	ARVORE TOCANDO A REDE	272	86	2,47	0,2	0,5	3,17	RGN01C2	Regeneração
50108537	ATS	CH	1064901	97238	31/12/2022 08:16	31/12/2022 11:26	CHAVE FUSÍVEL	CAUSA NÃO IDENTIFICADA	COM INSPECAO NA RD	523	165	2,1	0,78	0,28	3,17	ATS01C2	Altos
50105805	TBC	CH	1048491	94506	30/12/2022 16:34	30/12/2022 19:43	CHAVE FUSÍVEL	OBJETO NA REDE	OUTROS	253	80	2,32	0,4	0,43	3,15	TBC01K1	Teresina
50097382	CMP	TF	1322226	86086	29/12/2022 08:04	29/12/2022 11:12	INSTALAÇÃO TRANSFORMADORA COMPANHIA	CAUSA NÃO IDENTIFICADA	COM INSPECAO NA RD	82	26	0	2,75	0,38	3,13	CMP01C2	Luis Correia

# RELATÓRIO DE INTERRUÇÃO EM SITUAÇÃO DE EMERGÊNCIA ISE 17.2022

50097594	SAT	TF	1048073	86298	29/12/2022 07:58	29/12/2022 11:06	INSTALAÇÃO TRANSFORMADORA COMPANHIA	CAUSA NÃO IDENTIFICADA	COM INSPECAO NA RD	62	20	2,35	0,78	0	3,13	SAT01L7	Terresina
50102397	ESP	CH	1043438	91100	30/12/2022 07:36	30/12/2022 10:43	CHAVE FUSÍVEL	ARVORE NA REDE	VENTANIA	2291	736	0,32	1,6	1,2	3,12	ESP01M1	Terresina
50098368	SPP	TF	1068897	87072	29/12/2022 08:31	29/12/2022 11:37	INSTALAÇÃO TRANSFORMADORA COMPANHIA	ARVORE NA REDE	ARVORE TOCANDO A REDE	601	194	0,12	1,1	1,88	3,1	SPP01C5	Angical do Piauí
50101973	NOT	CH	1291712	90676	30/12/2022 06:35	30/12/2022 09:41	CHAVE FUSÍVEL	CAUSA NÃO IDENTIFICADA	COM INSPECAO NA RD	115	37	1,85	0,73	0,52	3,1	NOT01C2	Valença do Piauí
50104032	DML	CH	1070159	92733	30/12/2022 08:46	30/12/2022 11:52	CHAVE FUSÍVEL	ARVORE NA REDE	VENTANIA	40	13	1,1	0,3	1,7	3,1	DML01W1	Demerval Lobão
50105073	ATS	CH	1064673	93774	30/12/2022 12:22	30/12/2022 15:28	CHAVE FUSÍVEL	ARVORE NA REDE	VENTANIA	71	23	0,07	0,88	2,15	3,1	ATS01C2	Altos
50097457	SJP	CH	1338101	86161	29/12/2022 08:02	29/12/2022 11:06	CHAVE FACA UNIPOLAR	FALHA DE CONEXÃO	JUMPER MT	3964	1299	1,67	0,78	0,62	3,07	SJP01C1	São João do Piauí
50102493	PAB	TF	1199341	91196	30/12/2022 08:40	30/12/2022 11:44	INSTALAÇÃO TRANSFORMADORA COMPANHIA	CONDUTOR PARTIDO	OUTROS	608	198	0,1	1,53	1,43	3,07	PAB01C2	Parnaíba
50115010	CPM	CH	1262431	2531	01/01/2023 15:49	01/01/2023 18:53	CHAVE FUSÍVEL	ARVORE NA REDE	ARVORE TOCANDO A REDE	58	19	0,27	0,72	2,08	3,07	CPM09F2	Campo Maior
50114454	RGE	TF	1355707	1975	01/01/2023 13:04	01/01/2023 16:07	INSTALAÇÃO TRANSFORMADORA COMPANHIA	ARVORE NA REDE	ARVORE TOCANDO A REDE	589	194	2,08	0,97	0	3,05	RGE01N1	Rio Grande do Piauí
50110602	SPP	CH	1069023	99303	31/12/2022 15:24	31/12/2022 18:24	CHAVE FUSÍVEL	ARVORE NA REDE	ARVORE TOCANDO A REDE	207	69	1,95	0,57	0,48	3	SPP01C5	São Gonçalo do Piauí
50111944	PRI	CH	1072684	100645	31/12/2022 19:05	31/12/2022 22:05	CHAVE FUSÍVEL	ARVORE NA REDE	VENTANIA	66	22	2,27	0,73	0	3	PRI01Y1	Piripiri
50097335	PRI	TF	1254748	86039	29/12/2022 08:04	29/12/2022 11:03	INSTALAÇÃO TRANSFORMADORA COMPANHIA	CONDUTOR PARTIDO	OUTROS	78	26	1,33	0,58	1,07	2,98	PRI01Y1	Brasileira
50102663	PRI	TF	1072831	91366	30/12/2022 08:21	30/12/2022 11:20	INSTALAÇÃO TRANSFORMADORA COMPANHIA	OBJETO NA REDE	OUTROS	39	13	0	2,98	0	2,98	PRI01Y1	Cocal de Telha
50106328	JCK	TF	1045157	95029	30/12/2022 18:40	30/12/2022 21:38	INSTALAÇÃO TRANSFORMADORA COMPANHIA	CAUSA NÃO IDENTIFICADA	COM INSPECAO NA RD	44	15	1,63	0,83	0,5	2,97	JCK01X1	Terresina
50108084	AME	CH	1062713	96785	30/12/2022 16:26	30/12/2022 19:24	CHAVE FUSÍVEL	ARVORE NA REDE	VENTANIA	399	135	0,88	0,77	1,32	2,97	AME01N1	Amarante
50113415	AME	CH	1055680	937	01/01/2023 07:49	01/01/2023 10:46	CHAVE FUSÍVEL	OBJETO NA REDE	OUTROS	120	41	2,18	0,77	0	2,95	AME01N2	Amarante
50107887	EBV	CH	1430582	96588	31/12/2022 07:15	31/12/2022 10:11	JUMPER	OBJETO NA REDE	OUTROS	1842	631	2,5	0,37	0,07	2,93	EBV01C1	Francinópolis
50112014	MTO	CH	1256840	100715	01/01/2023 09:14	01/01/2023 12:10	CHAVE FUSÍVEL	CAUSA NÃO IDENTIFICADA	COM INSPECAO NA RD	374	128	1,68	0,83	0,42	2,93	MTO01C3	Nossa Senhora dos Remédios
50108297	BOJ	CH	1396832	96998	31/12/2022 07:36	31/12/2022 10:30	CHAVE FUSÍVEL	ARVORE NA REDE	VENTANIA	3	1	1,52	1,03	0,35	2,9	BOJ01C3	Bom Jesus
50109692	CBC	CH	1075605	98393	31/12/2022 11:32	31/12/2022 14:26	CHAVE FUSÍVEL	CAUSA NÃO IDENTIFICADA	COM INSPECAO NA RD	1012	351	0,98	0,7	1,22	2,9	CBC01C2	Cabeceiras do Piauí
50102844	ESP	TF	1044186	91547	30/12/2022 07:38	30/12/2022 10:31	INSTALAÇÃO TRANSFORMADORA COMPANHIA	CAUSA NÃO IDENTIFICADA	COM INSPECAO NA RD	231	80	0,43	1,3	1,15	2,88	ESP01M2	Terresina
50104740	CBA	CH	1209348	93441	30/12/2022 12:59	30/12/2022 15:52	CHAVE FUSÍVEL	ARVORE NA REDE	ARVORE TOCANDO A REDE	684	238	2,52	0,2	0,17	2,88	CBA01C1	Caxingó
50100425	PRI	TF	1072882	89128	29/12/2022 20:33	29/12/2022 23:25	INSTALAÇÃO TRANSFORMADORA COMPANHIA	CONDUTOR PARTIDO	OUTROS	920	322	0	2,08	0,78	2,87	PRI01Y1	Cocal de Telha
50104853	IGA	TF	1374694	93554	30/12/2022 14:38	30/12/2022 17:30	INSTALAÇÃO TRANSFORMADORA COMPANHIA	CAUSA NÃO IDENTIFICADA	COM INSPECAO NA RD	83	29	1,43	1,13	0,3	2,87	IGA01Z5	Terresina
50109154	SGF	TF	1259536	97855	31/12/2022 09:56	31/12/2022 12:48	INSTALAÇÃO TRANSFORMADORA COMPANHIA	ARVORE NA REDE	ARVORE TOCANDO A REDE	9	3	1,75	0,65	0,47	2,87	SGF01C1	Sigefredo Pacheco
50111106	FAO	CH	1325092	99807	31/12/2022 17:32	31/12/2022 20:24	CHAVE FUSÍVEL	OBJETO NA REDE	OUTROS	52	18	2,45	0,42	0	2,87	FAO01C6	Florianópolis

## RELATÓRIO DE INTERRUÇÃO EM SITUAÇÃO DE EMERGÊNCIA ISE 17.2022

50099011	CPM	TF	1261586	87715	29/12/2022 14:41	29/12/2022 17:32	INSTALAÇÃO TRANSFORMADORA COMPANHIA	ARVORE NA REDE	OUTROS	20	7	1,77	1,08	0	2,85	CPM01C2	Campo Maior
50099771	CET	TF	1214898	88474	29/12/2022 16:58	29/12/2022 19:49	INSTALAÇÃO TRANSFORMADORA COMPANHIA	CONDUTOR PARTIDO	ARVORE NA REDE	162	57	0,9	0,2	1,75	2,85	CET01N1	Cocal dos Alves
50103528	SGF	CH	1259477	92231	30/12/2022 09:34	30/12/2022 12:25	CHAVE FUSÍVEL	CAUSA NÃO IDENTIFICADA	COM INSPECAO NA RD	1321	465	0,03	1,17	1,65	2,85	SGF01C1	Sigefredo Pacheco
50102692	PID	TF	1044039	91395	30/12/2022 07:07	30/12/2022 09:57	INSTALAÇÃO TRANSFORMADORA COMPANHIA	OBJETO NA REDE	OUTROS	425	150	1,62	0,77	0,45	2,83	PID01S5	Teresina
50110961	CPM	CH	1261958	99662	31/12/2022 18:54	31/12/2022 21:44	CHAVE FUSÍVEL	ARVORE NA REDE	VENTANIA	198	70	2,45	0,13	0,25	2,83	CPM01C4	Nossa Senhora de Nazaré
50103308	PCS	TF	1315160	92011	30/12/2022 17:56	30/12/2022 20:45	INSTALAÇÃO TRANSFORMADORA COMPANHIA	FALHA DE CONEXÃO	JUMPER BT	388	138	2,6	0,22	0	2,82	PCS01C4	Picos
50105183	MBA	CH	1055930	93884	30/12/2022 15:35	30/12/2022 18:24	CHAVE FUSÍVEL	FALHA DE CONEXÃO	OUTROS	913	324	1,43	0,48	0,9	2,82	MBA01C3	Teresina
50096455	MCU	TF	1041183	85159	29/12/2022 00:02	29/12/2022 02:49	INSTALAÇÃO TRANSFORMADORA COMPANHIA	FALHA DE CONEXÃO	BUCHA SECUNDARIA DO TRANSFORMADOR	382	137	1,02	0,33	1,43	2,78	MCU01V5	Teresina
50101895	DML	TF	1070225	90598	30/12/2022 08:14	30/12/2022 11:01	INSTALAÇÃO TRANSFORMADORA COMPANHIA	ARVORE NA REDE	VENTANIA	743	268	2,3	0,08	0,4	2,78	DML01W2	Demerval Lobão
50107941	CPM	CH	1401449	96642	31/12/2022 05:52	31/12/2022 08:39	CHAVE FUSÍVEL	CAUSA NÃO IDENTIFICADA	COM INSPECAO NA RD	5817	2091	2,07	0,25	0,47	2,78	CPM01C3	Campo Maior
50100412	JFR	TF	1063848	89115	29/12/2022 20:39	29/12/2022 23:25	INSTALAÇÃO TRANSFORMADORA COMPANHIA	OBJETO NA REDE	OUTROS	770	277	1,73	0,8	0,23	2,77	JFR01C1	José de Freitas
50109463	VAL	CH	1300675	98164	31/12/2022 10:58	31/12/2022 13:44	CHAVE FUSÍVEL	ARVORE NA REDE	VENTANIA	2371	862	1,97	0,65	0,15	2,77	VAL01C3	Valença do Piauí
50108912	UNO	CH	1415811	97613	31/12/2022 08:50	31/12/2022 11:34	CHAVE FUSÍVEL	ARVORE NA REDE	VENTANIA	877	322	1,67	0,37	0,7	2,73	UNO01C3	União
50113550	ETA	TF	1228571	1072	01/01/2023 08:21	01/01/2023 11:05	INSTALAÇÃO TRANSFORMADORA COMPANHIA	ARVORE NA REDE	VENTANIA	25	9	1,57	0,75	0,42	2,73	ETA01C3	Esperantina
50100767	PCA	TF	1227987	89470	29/12/2022 20:49	29/12/2022 23:31	INSTALAÇÃO TRANSFORMADORA COMPANHIA	CAUSA NÃO IDENTIFICADA	COM INSPECAO NA RD	532	197	0,4	1,22	1,08	2,7	PCA01C1	Batalha
50111920	PCA	CH	1247199	100621	31/12/2022 20:31	31/12/2022 23:13	CHAVE FUSÍVEL	OBJETO NA REDE	OUTROS	83	31	2,38	0,32	0	2,7	PCA01C2	Piracuruca
50099682	ATS	CH	1065060	88385	29/12/2022 16:05	29/12/2022 18:46	CHAVE FUSÍVEL	ARVORE NA REDE	VENTANIA	289	108	0,67	1,3	0,72	2,68	ATS01C2	Altos
50101242	PTY	TF	1050720	89945	30/12/2022 06:16	30/12/2022 08:57	INSTALAÇÃO TRANSFORMADORA COMPANHIA	TRANSFORMADOR AVARIADO	QUEIMADO	297	111	0,58	0,85	1,25	2,68	PTY01P8	Teresina
50104822	SAT	CH	1373542	93523	30/12/2022 11:54	30/12/2022 14:35	CHAVE FUSÍVEL	CAUSA NÃO IDENTIFICADA	COM INSPECAO NA RD	48	18	0,27	1,25	1,17	2,68	SAT01L6	Teresina
50108580	AME	CH	1055586	97281	31/12/2022 05:46	31/12/2022 08:27	CHAVE FUSÍVEL	ARVORE NA REDE	VENTANIA	59	22	0,75	0,68	1,25	2,68	AME01N2	Amarante
50114667	ETA	CH	1232691	2188	01/01/2023 06:54	01/01/2023 09:35	CHAVE FUSÍVEL	ARVORE NA REDE	VENTANIA	102	38	0,22	0,77	1,7	2,68	ETA01C2	Barras
50097787	SPM	CH	1357546	86491	29/12/2022 09:02	29/12/2022 11:42	CHAVE FUSÍVEL	FALHA DE CONEXÃO	OUTROS	144	54	0,73	0,83	1,1	2,67	SPM01C4	Santo Inácio do Piauí
50098746	LUZ	TF	1220459	87450	29/12/2022 13:26	29/12/2022 16:06	INSTALAÇÃO TRANSFORMADORA COMPANHIA	OBJETO NA REDE	OUTROS	59	22	1,62	1,05	0	2,67	LUZ01C4	Luzilândia
50100333	VAL	CH	1300858	89036	29/12/2022 20:01	29/12/2022 22:41	CHAVE FUSÍVEL	ARVORE NA REDE	VENTANIA	2895	1089	1,6	1,07	0	2,67	VAL01C3	Valença do Piauí
50113791	CPM	CH	1261566	1313	01/01/2023 06:58	01/01/2023 09:38	CHAVE FUSÍVEL	ARVORE NA REDE	VENTANIA	269	101	0,2	0,87	1,6	2,67	CPM01C2	Jatobá do Piauí
50097070	LUZ	TF	1220297	85774	29/12/2022 06:44	29/12/2022 09:23	INSTALAÇÃO TRANSFORMADORA COMPANHIA	OBJETO NA REDE	OUTROS	63	24	2,02	0,33	0,3	2,65	LUZ01C4	Luzilândia
50098041	SRO	TF	1273933	86745	29/12/2022 10:26	29/12/2022 13:05	INSTALAÇÃO TRANSFORMADORA COMPANHIA	CONDUTOR PARTIDO	OUTROS	236	89	0,38	0,17	2,1	2,65	SRO01C1	São Raimundo Nonato

# RELATÓRIO DE INTERRUÇÃO EM SITUAÇÃO DE EMERGÊNCIA ISE 17.2022

50102580	RGN	CH	1069907	91283	30/12/2022 07:13	30/12/2022 09:51	CHAVE FUSÍVEL	CONDUTOR PARTIDO	ARVORE NA REDE	3017	1149	1,1	0,7	0,83	2,63	RGN01C1	Angical do Piauí
50111337	MBA	CH	1163987	100038	31/12/2022 17:53	31/12/2022 20:31	CHAVE FUSÍVEL	ARVORE NA REDE	ARVORE TOCANDO A REDE	132	50	1,82	0,55	0,27	2,63	MBAD1C4	José de Freitas
50112394	JUN	CH	1290756	101095	01/01/2023 06:43	01/01/2023 09:21	CHAVE FUSÍVEL	FALHA DE CONEXÃO	OUTROS	251	96	0,75	0,82	1,07	2,63	JUN09F1	Jaicós
50098550	JAC	TF	1313286	87254	29/12/2022 09:46	29/12/2022 12:23	INSTALAÇÃO TRANSFORMADORA COMPANHIA	CAUSA NÃO IDENTIFICADA	COM INSPECAO NA RD	60	23	0,67	1,95	0	2,62	JAC09F5	Massapê do Piauí
50099750	SPP	TF	1069244	88453	29/12/2022 15:39	29/12/2022 18:16	INSTALAÇÃO TRANSFORMADORA COMPANHIA	ARVORE NA REDE	ARVORE TOCANDO A REDE	65	25	0,62	1,08	0,92	2,62	SPP01C5	Angical do Piauí
50094885	LUZ	CH	1223269	83591	29/12/2022 07:12	29/12/2022 09:48	CHAVE FUSÍVEL	ARVORE NA REDE	ARVORE TOCANDO A REDE	171	66	1,08	0,87	0,65	2,6	LUZ01C3	Joaquim Pires
50100618	PTY	TF	1046721	89321	29/12/2022 21:31	30/12/2022 00:07	INSTALAÇÃO TRANSFORMADORA COMPANHIA	CAUSA NÃO IDENTIFICADA	COM INSPECAO NA RD	781	300	0,85	0,38	1,37	2,6	PTY01P1	Teresina
50100660	EBV	TF	1289239	89363	29/12/2022 21:41	30/12/2022 00:17	INSTALAÇÃO TRANSFORMADORA COMPANHIA	CONDUTOR PARTIDO	ISOLADOR QUEBRADO	684	264	0,4	0,13	2,07	2,6	EBV01C1	Elesbão Veloso
50102755	NVL	CH	1072169	91458	30/12/2022 07:22	30/12/2022 09:58	CHAVE FUSÍVEL	ARVORE NA REDE	VENTANIA	253	97	1,62	0,67	0,32	2,6	NVL01C2	União
50111533	PDS	TF	1273504	100234	31/12/2022 18:24	31/12/2022 21:00	INSTALAÇÃO TRANSFORMADORA COMPANHIA	CAUSA NÃO IDENTIFICADA	COM INSPECAO NA RD	36	14	1,32	1,1	0,18	2,6	PDS01C1	Lagoa de São Francisco
50105774	SPP	CH	1068858	94475	30/12/2022 15:22	30/12/2022 17:57	CHAVE FUSÍVEL	CAUSA NÃO IDENTIFICADA	COM INSPECAO NA RD	229	89	0,38	1,28	0,92	2,58	SPP01C5	Amarante
50108327	PID	TF	1043236	97028	31/12/2022 06:46	31/12/2022 09:21	INSTALAÇÃO TRANSFORMADORA COMPANHIA	FALHA DE CONEXÃO	OUTROS	397	154	1,38	0,92	0,28	2,58	PID0158	Teresina
50108811	CPM	CH	1081197	97512	31/12/2022 09:51	31/12/2022 12:26	CHAVE FUSÍVEL	ARVORE NA REDE	VENTANIA	253	98	0,12	1,42	1,05	2,58	CPM09F1	Juazeiro do Piauí
50111518	ALG	CH	1060104	100219	01/01/2023 10:13	01/01/2023 12:48	CHAVE FUSÍVEL	ARVORE NA REDE	ARVORE TOCANDO A REDE	228	88	0,03	0,72	1,83	2,58	ALG01N2	Alto Longá
50111563	PRI	TF	1073621	100264	31/12/2022 18:33	31/12/2022 21:08	INSTALAÇÃO TRANSFORMADORA COMPANHIA	REDE TRANÇADA	ARVORE NA REDE	347	134	1,02	1,57	0	2,58	PRI01Y1	Piripiri
50113965	CPM	TF	1261931	1487	01/01/2023 08:02	01/01/2023 10:37	INSTALAÇÃO TRANSFORMADORA COMPANHIA	ARVORE NA REDE	VENTANIA	15	6	0,72	0,85	1,02	2,58	CPM01C4	Boqueirão do Piauí
50107980	PRI	TF	1197938	96681	31/12/2022 05:00	31/12/2022 07:34	INSTALAÇÃO TRANSFORMADORA COMPANHIA	REDE TRANÇADA	OUTROS	449	175	1,68	0,38	0,5	2,57	PRI01Y3	Piripiri
50111785	PRI	TF	1073435	100486	31/12/2022 19:51	31/12/2022 22:25	INSTALAÇÃO TRANSFORMADORA COMPANHIA	ARVORE NA REDE	ARVORE TOCANDO A REDE	54	21	2,02	0,55	0	2,57	PRI01Y1	Cocal de Telha
50113342	BTV	TF	1288863	864	01/01/2023 07:14	01/01/2023 09:48	INSTALAÇÃO TRANSFORMADORA COMPANHIA	CAUSA NÃO IDENTIFICADA	COM INSPECAO NA RD	33	13	0,82	1,7	0,05	2,57	BTV01C1	Francisco Santos
50105948	PAD	CH	1199829	94649	30/12/2022 18:19	30/12/2022 20:52	CHAVE FUSÍVEL	OBJETO NA REDE	OUTROS	153	60	0,73	1,28	0,53	2,55	PAD01P1	Luís Correia
50105300	SRO	TF	1283800	94001	30/12/2022 14:23	30/12/2022 16:55	INSTALAÇÃO TRANSFORMADORA COMPANHIA	CAUSA NÃO IDENTIFICADA	COM INSPECAO NA RD	911	360	2,22	0,15	0,17	2,53	SRO01C2	São Raimundo Nonato
50097320	SJP	TF	1355567	86024	29/12/2022 08:04	29/12/2022 10:35	INSTALAÇÃO TRANSFORMADORA COMPANHIA	ARVORE NA REDE	ARVORE TOCANDO A REDE	8	3	0,07	1,3	1,15	2,52	SJP09F4	Queimada Nova
50106206	OER	TF	1336561	94907	30/12/2022 18:29	30/12/2022 21:00	INSTALAÇÃO TRANSFORMADORA COMPANHIA	CAUSA NÃO IDENTIFICADA	COM INSPECAO NA RD	128	51	0,68	1,83	0	2,52	OER01C2	Oeiras
50106595	CTO	TF	1379652	95296	30/12/2022 18:51	30/12/2022 21:19	INSTALAÇÃO TRANSFORMADORA COMPANHIA	CAUSA NÃO IDENTIFICADA	SEM INSPECAO NA RD	239	97	0,48	0,92	1,07	2,47	CTO01C1	Castelo do Piauí
50115572	SAT	TF	1048210	3093	01/01/2023 18:32	01/01/2023 21:00	INSTALAÇÃO TRANSFORMADORA COMPANHIA	CAUSA NÃO IDENTIFICADA	COM INSPECAO NA RD	431	174	1,18	0,58	0,7	2,47	SAT01L9	Teresina
50101066	PTY	TF	1047800	89769	29/12/2022 23:35	30/12/2022 02:02	INSTALAÇÃO TRANSFORMADORA COMPANHIA	ARVORE NA REDE	ARVORE TOCANDO A REDE	378	154	1,65	0,15	0,65	2,45	PTY01P3	Teresina
50102919	LUZ	TF	1222827	91622	30/12/2022 08:29	30/12/2022 10:56	INSTALAÇÃO TRANSFORMADORA COMPANHIA	CAUSA NÃO IDENTIFICADA	COM INSPECAO NA RD	231	94	0,9	1,55	0	2,45	LUZ01C3	Luzilândia

# RELATÓRIO DE INTERRUÇÃO EM SITUAÇÃO DE EMERGÊNCIA ISE 17.2022

50106255	CTO	TF	1074053	94956	30/12/2022 18:53	30/12/2022 21:20	INSTALAÇÃO TRANSFORMADORA COMPANHIA	ARVORE NA REDE	VENTANIA	293	120	0,37	1,1	0,98	2,45	CTO01C1	Castelo do Piauí
50110127	IGA	CH	1374659	98828	31/12/2022 13:59	31/12/2022 16:26	CHAVE FUSÍVEL	INCENDIO	SEM SUBCAUSA	478	194	0,2	1,07	1,18	2,45	IGA01Z5	Teresina
50098237	PTY	TF	1047275	86941	29/12/2022 11:01	29/12/2022 13:27	INSTALAÇÃO TRANSFORMADORA COMPANHIA	REDE TRANÇADA	OUTROS	375	154	0,58	0,35	1,5	2,43	PTY01P2	Teresina
50102782	RNA	TF	1043280	91485	30/12/2022 08:40	30/12/2022 11:05	INSTALAÇÃO TRANSFORMADORA COMPANHIA	RAMAL TRANÇADO	OUTROS	281	116	1,95	0,43	0,03	2,42	RNA01C8	Teresina
50104527	PTY	TF	1408006	93228	30/12/2022 13:03	30/12/2022 15:28	INSTALAÇÃO TRANSFORMADORA COMPANHIA	CAUSA NÃO IDENTIFICADA	COM INSPECAO NA RD	133	55	1,35	0,57	0,5	2,42	PTY01P5	Teresina
50105089	ETA	CH	1232478	93790	30/12/2022 15:26	30/12/2022 17:51	CHAVE FUSÍVEL	ARVORE NA REDE	ARVORE TOCANDO A REDE	193	80	1,83	0,58	0	2,42	ETA01C4	Morro do Chapéu do Piauí
50104595	VAL	CH	1363928	93296	30/12/2022 12:54	30/12/2022 15:18	CHAVE FUSÍVEL	CAUSA NÃO IDENTIFICADA	COM INSPECAO NA RD	3712	1541	0,9	0,57	0,93	2,4	VAL01C1	Santa Cruz dos Milagres
50113849	ATS	CH	1427738	1371	01/01/2023 09:41	01/01/2023 12:05	RELIGADOR	ARVORE NA REDE	ARVORE TOCANDO A REDE	1274	749	0,15	0,58	1,67	2,4	ATS01C2	Altos
50115407	PID	TF	1043839	2928	01/01/2023 16:52	01/01/2023 19:16	INSTALAÇÃO TRANSFORMADORA COMPANHIA	CAUSA NÃO IDENTIFICADA	COM INSPECAO NA RD	143	60	0,02	0,78	1,6	2,4	PID01S6	Teresina
50098862	PTA	TF	1322825	87566	29/12/2022 13:27	29/12/2022 15:50	INSTALAÇÃO TRANSFORMADORA COMPANHIA	OBJETO NA REDE	OUTROS	74	31	0,78	1,6	0	2,38	PTA01C1	Porto Alegre do Piauí
50102579	VAL	CH	1301308	91282	30/12/2022 07:15	30/12/2022 09:38	CHAVE FUSÍVEL	ARVORE NA REDE	VENTANIA	53	22	1,32	0,73	0,33	2,38	VAL01C1	Valença do Piauí
50107831	PRI	TF	1072882	96532	31/12/2022 07:31	31/12/2022 09:54	INSTALAÇÃO TRANSFORMADORA COMPANHIA	REDE TRANÇADA	ARVORE NA REDE	769	322	0,7	0,92	0,77	2,38	PRI01Y1	Cocal de Telha
50111022	PRI	TF	1072882	99723	31/12/2022 17:17	31/12/2022 19:40	INSTALAÇÃO TRANSFORMADORA COMPANHIA	REDE TRANÇADA	ARVORE NA REDE	765	322	0,68	0,67	1,03	2,38	PRI01Y1	Cocal de Telha
50113088	JFR	CH	1387003	610	01/01/2023 05:43	01/01/2023 08:06	CHAVE FUSÍVEL	ARVORE NA REDE	ARVORE TOCANDO A REDE	60	25	0,37	0,67	1,35	2,38	JFR01C1	José de Freitas
50100231	JFR	CH	1063727	88934	29/12/2022 19:11	29/12/2022 21:33	CHAVE FUSÍVEL	OBJETO NA REDE	OUTROS	1192	504	1	0,83	0,53	2,37	JFR01C2	José de Freitas
50108127	RGE	CH	1355773	96828	01/01/2023 08:38	01/01/2023 11:00	CHAVE FUSÍVEL	CONDUTOR PARTIDO	ISOLADOR QUEBRADO	532	226	0,05	1,93	0,38	2,37	RGE01N1	Pavussu
50108744	MQP	TF	1053398	97445	31/12/2022 08:52	31/12/2022 11:14	INSTALAÇÃO TRANSFORMADORA COMPANHIA	CAUSA NÃO IDENTIFICADA	COM INSPECAO NA RD	483	204	0,35	1,17	0,85	2,37	MQP01N7	Teresina
50108862	PMR	CH	1389024	97563	31/12/2022 08:11	31/12/2022 10:33	CHAVE FUSÍVEL	ARVORE NA REDE	ARVORE TOCANDO A REDE	281	119	1,45	0,13	0,78	2,37	PMR01P2	Palmeirais
50110596	LUZ	CH	1222880	99297	31/12/2022 15:39	31/12/2022 18:01	CHAVE FUSÍVEL	ARVORE NA REDE	VENTANIA	28	12	1,83	0,53	0	2,37	LUZ01C3	Joaquim Pires
50111560	PDS	CH	1273580	100261	31/12/2022 19:08	31/12/2022 21:30	CHAVE FUSÍVEL	ARVORE NA REDE	VENTANIA	406	172	1,52	0,57	0,28	2,37	PDS01C1	Pedro II
50104475	NZR	CH	1349061	93176	30/12/2022 10:59	30/12/2022 13:20	CHAVE FUSÍVEL	CAUSA NÃO IDENTIFICADA	COM INSPECAO NA RD	82	35	0,92	1,43	0	2,35	NZR01C2	Cajazeiras do Piauí
50113808	PRI	TF	1254555	1330	01/01/2023 09:25	01/01/2023 11:46	INSTALAÇÃO TRANSFORMADORA COMPANHIA	ARVORE NA REDE	ARVORE TOCANDO A REDE	487	208	0,92	1,08	0,35	2,35	PRI01Y2	Piripiri
50106377	SPP	TF	1319826	95078	30/12/2022 19:09	30/12/2022 21:29	INSTALAÇÃO TRANSFORMADORA COMPANHIA	ARVORE NA REDE	ARVORE TOCANDO A REDE	58	25	0	0,1	2,23	2,33	SPP01C3	Água Branca
50111584	STF	TF	1270953	100285	31/12/2022 17:55	31/12/2022 20:15	INSTALAÇÃO TRANSFORMADORA COMPANHIA	ARVORE NA REDE	ARVORE TOCANDO A REDE	277	119	1,25	1,08	0	2,33	STF01C1	Santa Filomena
50097128	PTY	TF	1047275	85832	29/12/2022 07:06	29/12/2022 09:24	INSTALAÇÃO TRANSFORMADORA COMPANHIA	FALHA DE CONEXÃO	POSTE	355	154	0,72	0,92	0,67	2,3	PTY01P2	Teresina
50097565	TSA	TF	1044535	86269	29/12/2022 07:56	29/12/2022 10:13	INSTALAÇÃO TRANSFORMADORA COMPANHIA	OBJETO NA REDE	OUTROS	854	374	1,72	0,1	0,47	2,28	TSA01Y8	Teresina
50110437	TBL	TF	1214939	99138	31/12/2022 15:02	31/12/2022 17:19	INSTALAÇÃO TRANSFORMADORA COMPANHIA	ARVORE NA REDE	ARVORE TOCANDO A REDE	308	135	1,15	0,4	0,73	2,28	TBL01C5	Cocal

# RELATÓRIO DE INTERRUÇÃO EM SITUAÇÃO DE EMERGÊNCIA ISE 17.2022

5011186	MQP	TF	1053286	99887	31/12/2022 17:53	31/12/2022 20:10	INSTALAÇÃO TRANSFORMADORA COMPANHIA	CAUSA NÃO IDENTIFICADA	COM INSPECAO NA RD	223	98	1,63	0,48	0,17	2,28	MQP01N7	Teresina
50097254	SAT	TF	1365616	85958	29/12/2022 07:36	29/12/2022 09:52	INSTALAÇÃO TRANSFORMADORA COMPANHIA	REDE TRANÇADA	OUTROS	147	65	0,22	0,33	1,72	2,27	SAT01L3	Teresina
50104979	MBA	CH	1056287	93680	30/12/2022 12:58	30/12/2022 15:14	CHAVE FUSÍVEL	ARVORE NA REDE	ARVORE TOCANDO A REDE	120	53	1,3	0,6	0,37	2,27	MBA01C3	Teresina
50105954	CTO	TF	1074052	94655	30/12/2022 18:33	30/12/2022 20:49	INSTALAÇÃO TRANSFORMADORA COMPANHIA	ARVORE NA REDE	ARVORE TOCANDO A REDE	792	351	0,8	0,28	1,18	2,27	CTO01C1	Castelo do Piauí
50108221	ATS	TF	1064192	96922	31/12/2022 08:43	31/12/2022 10:59	INSTALAÇÃO TRANSFORMADORA COMPANHIA	OBJETO NA REDE	OUTROS	567	250	0,92	0,33	1,02	2,27	ATS01C2	Altos
50101007	SAT	TF	1048288	89710	29/12/2022 23:30	30/12/2022 01:45	INSTALAÇÃO TRANSFORMADORA COMPANHIA	ARVORE NA REDE	VENTANIA	310	138	1,52	0,37	0,37	2,25	SAT01L3	Teresina
50102475	LUZ	CH	1220205	91178	30/12/2022 07:06	30/12/2022 09:21	CHAVE FUSÍVEL	CAUSA NÃO IDENTIFICADA	COM INSPECAO NA RD	853	379	1,22	0,47	0,57	2,25	LUZ01C2	Madeiro
50102492	CPM	CH	1260690	91195	30/12/2022 07:14	30/12/2022 09:29	CHAVE FUSÍVEL	CAUSA NÃO IDENTIFICADA	COM INSPECAO NA RD	3158	1399	1,05	0,82	0,38	2,25	CPM01C2	Campo Maior
50107792	EBV	CH	1299292	96493	31/12/2022 09:23	31/12/2022 11:37	CHAVE FUSÍVEL	ARVORE NA REDE	ARVORE TOCANDO A REDE	96	43	1,2	0,83	0,2	2,23	EBV01C2	Elesbão Veloso
50103253	CPM	TF	1260509	91956	30/12/2022 08:39	30/12/2022 10:52	INSTALAÇÃO TRANSFORMADORA COMPANHIA	CAUSA NÃO IDENTIFICADA	COM INSPECAO NA RD	59	27	1,42	0,62	0,18	2,22	CPM01C1	Campo Maior
50109159	RBG	CH	1374966	97860	31/12/2022 05:49	31/12/2022 08:02	CHAVE FUSÍVEL	OBJETO NA REDE	OUTROS	270	122	0,02	0,33	1,87	2,22	RBG01C1	Ribeiro Gonçalves
50098003	JUN	TF	1363723	86707	29/12/2022 10:06	29/12/2022 12:18	INSTALAÇÃO TRANSFORMADORA COMPANHIA	OBJETO NA REDE	OUTROS	228	104	1,22	0,3	0,68	2,2	JUN01M5	Picos
50108742	FAO	TF	1324186	97443	31/12/2022 08:38	31/12/2022 10:50	INSTALAÇÃO TRANSFORMADORA COMPANHIA	ARVORE NA REDE	VENTANIA	207	94	1,57	0,48	0,15	2,2	FAO01C6	Amarante
50108913	PMR	CH	1062200	97614	31/12/2022 09:17	31/12/2022 11:29	CHAVE FUSÍVEL	ARVORE NA REDE	VENTANIA	736	333	0,68	1,05	0,47	2,2	PMR01P2	Palmeirais
50106137	CTO	TF	1076081	94838	30/12/2022 18:24	30/12/2022 20:35	INSTALAÇÃO TRANSFORMADORA COMPANHIA	ARVORE NA REDE	ARVORE TOCANDO A REDE	113	52	0,77	0,6	0,82	2,18	CTO01C2	Castelo do Piauí
50108187	SAT	CH	1048283	96888	31/12/2022 06:44	31/12/2022 08:54	CHAVE FUSÍVEL	CONDUTOR PARTIDO	DESCARGA ATMOSFERICA	1825	1060	0,27	0,33	1,57	2,17	SAT01L9	Teresina
50115461	PID	TF	1043002	2982	01/01/2023 18:06	01/01/2023 20:16	INSTALAÇÃO TRANSFORMADORA COMPANHIA	CONDUTOR PARTIDO	DEFEITO EM CONEXAO	343	159	0,6	1	0,57	2,17	PID01S2	Teresina
50097221	ALG	CH	1061771	85925	29/12/2022 16:07	29/12/2022 18:16	CHAVE FUSÍVEL	ARVORE NA REDE	VENTANIA	53	25	0,35	0,93	0,87	2,15	ALG01N1	Prata do Piauí
50098014	JFR	TF	1063351	86718	29/12/2022 08:17	29/12/2022 10:26	INSTALAÇÃO TRANSFORMADORA COMPANHIA	CAUSA NÃO IDENTIFICADA	COM INSPECAO NA RD	26	12	0,2	1,32	0,63	2,15	JFR01C1	José de Freitas
50107325	MQP	TF	1053605	96026	31/12/2022 02:12	31/12/2022 04:21	INSTALAÇÃO TRANSFORMADORA COMPANHIA	ARVORE NA REDE	ARVORE TOCANDO A REDE	283	132	0,75	0,18	1,22	2,15	MQP01N8	Teresina
50108252	BRL	CH	1331017	96953	31/12/2022 06:59	31/12/2022 09:08	CHAVE FUSÍVEL	CAUSA NÃO IDENTIFICADA	COM INSPECAO NA RD	676	316	0,83	1,27	0,05	2,15	BRL01C2	Sebastião Leal
50113326	PAD	TF	1199854	848	01/01/2023 10:02	01/01/2023 12:11	INSTALAÇÃO TRANSFORMADORA COMPANHIA	ARVORE NA REDE	ARVORE TOCANDO A REDE	568	266	0,45	0,67	1,03	2,15	PAD01P1	Luis Correia
50101470	STL	TF	1297959	90173	30/12/2022 01:16	30/12/2022 03:24	INSTALAÇÃO TRANSFORMADORA COMPANHIA	CAUSA NÃO IDENTIFICADA	COM INSPECAO NA RD	707	331	1,2	0,38	0,55	2,13	STL01C2	Francisco Santos
50104972	CTO	TF	1410565	93673	30/12/2022 14:55	30/12/2022 17:02	INSTALAÇÃO TRANSFORMADORA COMPANHIA	CONDUTOR PARTIDO	ARVORE NA REDE	474	223	0,5	0,17	1,45	2,12	CTO09F3	Castelo do Piauí
50105026	PID	TF	1043236	93727	30/12/2022 15:01	30/12/2022 17:08	INSTALAÇÃO TRANSFORMADORA COMPANHIA	ARVORE NA REDE	ARVORE TOCANDO A REDE	324	154	0,65	0,7	0,77	2,12	PID01S8	Teresina
50113375	MTO	CH	1256890	897	01/01/2023 07:23	01/01/2023 09:30	CHAVE FUSÍVEL	ARVORE NA REDE	ARVORE TOCANDO A REDE	225	107	0,53	1,17	0,42	2,12	MTO01C3	Campo Largo do Piauí
50115780	CBC	CH	1075558	3301	01/01/2023 19:47	01/01/2023 21:54	CHAVE FUSÍVEL	OBJETO NA REDE	OUTROS	239	113	1,13	0,98	0	2,12	CBC01C2	Capitão de Campos



# RELATÓRIO DE INTERRUÇÃO EM SITUAÇÃO DE EMERGÊNCIA ISE 17.2022

50101849	MQP	TF	1053605	90552	30/12/2022 05:03	30/12/2022 07:09	INSTALAÇÃO TRANSFORMADORA COMPANHIA	ARVORE NA REDE	ARVORE TOCANDO A REDE	277	132	1,45	0,42	0,23	2,1	MQP01N8	Teresina
50105243	SAT	CH	1048426	93944	30/12/2022 16:00	30/12/2022 18:06	CHAVE FUSÍVEL	ARVORE NA REDE	ARVORE TOCANDO A REDE	522	249	0,98	0,45	0,67	2,1	SAT01L5	Teresina
50111583	ETA	TF	1417446	100284	31/12/2022 19:14	31/12/2022 21:20	INSTALAÇÃO TRANSFORMADORA COMPANHIA	CONDUTOR PARTIDO	ARVORE NA REDE	348	165	0,32	0,95	0,83	2,1	ETA01C1	Esperantina
50111644	CPM	TF	1260849	100345	31/12/2022 17:59	31/12/2022 20:05	INSTALAÇÃO TRANSFORMADORA COMPANHIA	OBJETO NA REDE	OUTROS	31	15	1,8	0,3	0	2,1	CPM01C2	Campo Maior
50098169	ATS	CH	1065060	86873	29/12/2022 07:54	29/12/2022 09:59	CHAVE FUSÍVEL	CAUSA NÃO IDENTIFICADA	COM INSPECAO NA RD	224	108	0,35	0,53	1,2	2,08	ATS01C2	Altos
50100188	VAL	CH	1300719	88891	29/12/2022 19:06	29/12/2022 21:11	CHAVE FUSÍVEL	ARVORE NA REDE	VENTANIA	199	96	0,87	0,23	0,98	2,08	VAL01C3	Lagoa do Sítio
50108206	PTY	TF	1050948	96907	31/12/2022 06:29	31/12/2022 08:34	INSTALAÇÃO TRANSFORMADORA COMPANHIA	ARVORE NA REDE	ARVORE TOCANDO A REDE	408	195	1,52	0,2	0,37	2,08	PTY01P8	Teresina
50110844	CMP	TF	1322237	99545	31/12/2022 16:38	31/12/2022 18:43	INSTALAÇÃO TRANSFORMADORA COMPANHIA	CAUSA NÃO IDENTIFICADA	COM INSPECAO NA RD	69	33	0,83	0,95	0,3	2,08	CMP01C2	Luís Correia
50112276	SPP	CH	1068832	100977	31/12/2022 20:42	31/12/2022 22:47	CHAVE FUSÍVEL	ARVORE NA REDE	ARVORE TOCANDO A REDE	60	29	0,28	0,62	1,18	2,08	SPP01C4	Agricolândia
50100079	NZR	TF	1349374	88782	29/12/2022 18:52	29/12/2022 20:56	INSTALAÇÃO TRANSFORMADORA COMPANHIA	OBJETO NA REDE	OUTROS	989	478	1	1,07	0	2,07	NZR01C3	Francisco Ayres
50100988	SAT	TF	1405282	89691	29/12/2022 22:57	30/12/2022 01:01	INSTALAÇÃO TRANSFORMADORA COMPANHIA	ARVORE NA REDE	ARVORE TOCANDO A REDE	157	76	0,97	0,57	0,53	2,07	SAT01L9	Teresina
50105044	PMR	TF	1062218	93745	30/12/2022 15:13	30/12/2022 17:17	INSTALAÇÃO TRANSFORMADORA COMPANHIA	CAUSA NÃO IDENTIFICADA	COM INSPECAO NA RD	81	39	1,65	0,1	0,32	2,07	PMR01P2	Palmeirais
50109948	PAB	TF	1199444	98649	31/12/2022 13:13	31/12/2022 15:17	INSTALAÇÃO TRANSFORMADORA COMPANHIA	FALHA DE CONEXÃO	POSTE	600	289	0,08	0,32	1,67	2,07	PAB01C2	Parnaíba
50108269	ATS	TF	1064132	96970	31/12/2022 07:34	31/12/2022 09:37	INSTALAÇÃO TRANSFORMADORA COMPANHIA	CAUSA NÃO IDENTIFICADA	COM INSPECAO NA RD	780	380	0,45	1,2	0,4	2,05	ATS01C2	Altos
50109252	ATS	CH	1061634	97953	31/12/2022 09:53	31/12/2022 11:56	CHAVE FUSÍVEL	ARVORE NA REDE	VENTANIA	1045	507	1,25	0,5	0,3	2,05	ATS01C3	Alto Longá
50109848	CMP	CH	1383802	98549	31/12/2022 12:29	31/12/2022 14:32	CHAVE FUSÍVEL	ARVORE NA REDE	ARVORE TOCANDO A REDE	1037	505	0,5	0,8	0,75	2,05	CMP01C2	Cajueiro da Praia
50110286	LUZ	CH	1223565	98987	31/12/2022 14:32	31/12/2022 16:35	CHAVE FUSÍVEL	ARVORE NA REDE	VENTANIA	39	19	1,38	0,67	0	2,05	LUZ01C3	Joaquim Pires
50116178	PID	TF	1044129	3699	01/01/2023 22:11	02/01/2023 00:14	INSTALAÇÃO TRANSFORMADORA COMPANHIA	CAUSA NÃO IDENTIFICADA	COM INSPECAO NA RD	292	143	0,95	0,35	0,75	2,05	PID01S6	Teresina
50102515	SAT	TF	1048288	91218	30/12/2022 07:34	30/12/2022 09:36	INSTALAÇÃO TRANSFORMADORA COMPANHIA	FALHA DE CONEXÃO	OUTROS	282	138	0,93	0,72	0,38	2,03	SAT01L3	Teresina
50111225	PRI	TF	1197963	99926	31/12/2022 17:59	31/12/2022 20:01	INSTALAÇÃO TRANSFORMADORA COMPANHIA	OBJETO NA REDE	OUTROS	260	128	0,5	0,77	0,77	2,03	PRI01Y3	Cocal de Telha
50111696	CMP	TF	1394219	100397	31/12/2022 19:28	31/12/2022 21:30	INSTALAÇÃO TRANSFORMADORA COMPANHIA	CAUSA NÃO IDENTIFICADA	SEM INSPECAO NA RD	380	188	1,05	0,62	0,37	2,03	CMP01C2	Cajueiro da Praia
50114448	VAL	TF	1291737	1969	01/01/2023 13:01	01/01/2023 15:02	INSTALAÇÃO TRANSFORMADORA COMPANHIA	CONDUTOR PARTIDO	OUTROS	12	6	0,98	0,68	0,35	2,02	VAL01C1	Aroazes
50099702	CMP	TF	1322261	88405	29/12/2022 17:18	29/12/2022 19:18	INSTALAÇÃO TRANSFORMADORA COMPANHIA	CONDUTOR PARTIDO	ARVORE NA REDE	157	78	0,82	0,6	0,58	2	CMP01C2	Bom Princípio do Piauí
50103390	MBA	CH	1055895	92093	30/12/2022 09:30	30/12/2022 11:30	CHAVE FUSÍVEL	OBJETO NA REDE	OUTROS	1780	894	1,07	0,33	0,6	2	MBA01C3	Teresina
50111102	CRT	CH	1407774	99803	31/12/2022 17:23	31/12/2022 19:23	CHAVE FUSÍVEL	FALHA DE CONEXÃO	OUTROS	219	109	1,42	0,4	0,18	2	CRT09S1	Corrente
50105263	PRI	TF	1412165	93964	30/12/2022 16:05	30/12/2022 18:04	INSTALAÇÃO TRANSFORMADORA COMPANHIA	OBJETO NA REDE	OUTROS	4	2	0	0,98	1	1,98	PRI01Y1	Cocal de Telha
50100199	ALG	CH	1060486	88902	30/12/2022 09:03	30/12/2022 11:01	CHAVE FUSÍVEL	DEFEITO EM ISOLADOR	DESCARGA ATMOSFERICA	122	62	0,58	0,82	0,57	1,97	ALG01N2	Alto Longá

## RELATÓRIO DE INTERRUÇÃO EM SITUAÇÃO DE EMERGÊNCIA ISE 17.2022

50110909	CPM	CH	1262040	99610	31/12/2022 16:54	31/12/2022 18:52	CHAVE FUSÍVEL	ARVORE NA REDE	VENTANIA	86	44	1,48	0,2	0,28	1,97	CPM01C2	Campo Maior
50113750	CPM	TF	1389037	1272	01/01/2023 09:19	01/01/2023 11:17	INSTALAÇÃO TRANSFORMADORA COMPANHIA	ARVORE NA REDE	VENTANIA	191	97	1,4	0,2	0,37	1,97	CPM01C4	Nossa Senhora de Nazaré
50103964	PCS	CH	1296464	92667	30/12/2022 11:00	30/12/2022 12:57	CHAVE FUSÍVEL	CAUSA NÃO IDENTIFICADA	SEM INSPECAO NA RD	420	215	1,1	0,65	0,2	1,95	PCS01C2	Picos
50104210	MQP	CH	1053404	92911	30/12/2022 11:56	30/12/2022 13:53	CHAVE FUSÍVEL	FALHA DE CONEXÃO	OUTROS	294	151	0,03	0,28	1,63	1,95	MQP01N7	Teresina
50105609	ATS	TF	1064132	94310	30/12/2022 16:57	30/12/2022 18:54	INSTALAÇÃO TRANSFORMADORA COMPANHIA	CAUSA NÃO IDENTIFICADA	COM INSPECAO NA RD	738	380	1,2	0,47	0,28	1,95	ATS01C2	Altos
50108140	PID	TF	1391377	96841	31/12/2022 06:09	31/12/2022 08:06	INSTALAÇÃO TRANSFORMADORA COMPANHIA	CAUSA NÃO IDENTIFICADA	COM INSPECAO NA RD	62	32	0,13	1,08	0,73	1,95	PID01S6	Teresina
50109578	SPP	CH	1319589	98279	31/12/2022 11:21	31/12/2022 13:18	CHAVE FUSÍVEL	CAUSA NÃO IDENTIFICADA	COM INSPECAO NA RD	443	228	1,12	0,45	0,38	1,95	SPP01C1	Água Branca
50111403	TBC	TF	1049962	100104	31/12/2022 18:28	31/12/2022 20:25	INSTALAÇÃO TRANSFORMADORA COMPANHIA	CAUSA NÃO IDENTIFICADA	COM INSPECAO NA RD	111	57	0,03	0,75	1,17	1,95	TBC01K1	Teresina
50100151	NZR	TF	1349380	88854	29/12/2022 18:01	29/12/2022 19:57	INSTALAÇÃO TRANSFORMADORA COMPANHIA	CAUSA NÃO IDENTIFICADA	COM INSPECAO NA RD	89	46	1,25	0,68	0	1,93	NZR01C2	Cajazeiras do Piauí
50102214	FAO	CH	1384979	90917	30/12/2022 07:19	30/12/2022 09:15	CHAVE FUSÍVEL	OBJETO NA REDE	OUTROS	15	8	1,68	0,25	0	1,93	FAO01C6	Florianópolis
50108430	ALG	CH	1061864	97131	31/12/2022 06:19	31/12/2022 08:15	CHAVE FUSÍVEL	ARVORE NA REDE	VENTANIA	351	182	1,1	0,28	0,55	1,93	ALG01N1	Alto Longá
50111285	ATS	CH	1064846	99986	01/01/2023 08:45	01/01/2023 10:41	CHAVE FUSÍVEL	ARVORE NA REDE	VENTANIA	622	321	0,08	0,82	1,03	1,93	ATS01C2	Altos
50111156	ATS	TF	1378923	99857	31/12/2022 16:48	31/12/2022 18:43	INSTALAÇÃO TRANSFORMADORA COMPANHIA	ARVORE NA REDE	ARVORE TOCANDO A REDE	63	33	1,2	0,15	0,57	1,92	ATS01C2	Altos
50111964	PRI	TF	1072830	100665	31/12/2022 19:56	31/12/2022 21:51	INSTALAÇÃO TRANSFORMADORA COMPANHIA	ARVORE NA REDE	VENTANIA	33	17	1,25	0,35	0,32	1,92	PRI01Y1	Cocal de Telha
50113454	PRI	TF	1073096	976	01/01/2023 07:41	01/01/2023 09:36	INSTALAÇÃO TRANSFORMADORA COMPANHIA	OBJETO NA REDE	OUTROS	454	238	0,38	1,1	0,43	1,92	PRI01Y3	Piripiri
50099520	SMO	TF	1360306	88223	29/12/2022 16:36	29/12/2022 18:30	INSTALAÇÃO TRANSFORMADORA COMPANHIA	CAUSA NÃO IDENTIFICADA	COM INSPECAO NA RD	19	10	1,22	0,68	0	1,9	SMO01C3	Padre Marcos
50102360	DML	CH	1069898	91063	30/12/2022 07:14	30/12/2022 09:08	CHAVE FUSÍVEL	CAUSA NÃO IDENTIFICADA	COM INSPECAO NA RD	873	461	0,87	1,03	0	1,9	DML01W1	Teresina
50106647	FAO	TF	1324998	95348	30/12/2022 20:50	30/12/2022 22:44	INSTALAÇÃO TRANSFORMADORA COMPANHIA	ARVORE NA REDE	ARVORE TOCANDO A REDE	296	157	0,93	0,97	0	1,9	FAO01C4	Florianópolis
50108178	GBS	CH	1269582	96879	31/12/2022 06:52	31/12/2022 08:46	CHAVE FUSÍVEL	ARVORE NA REDE	ARVORE TOCANDO A REDE	194	103	1,37	0,42	0,12	1,9	GBS09F7	Monte Alegre do Piauí
50108343	SPP	CH	1364848	97044	31/12/2022 07:46	31/12/2022 09:40	CHAVE FUSÍVEL	CAUSA NÃO IDENTIFICADA	COM INSPECAO NA RD	173	91	0,57	0,78	0,55	1,9	SPP01C3	Barro Duro
50113724	JFR	CH	1063603	1246	01/01/2023 08:31	01/01/2023 10:25	CHAVE FUSÍVEL	ARVORE NA REDE	ARVORE TOCANDO A REDE	61	32	0,12	1,08	0,7	1,9	JFR01C3	José de Freitas
50114416	BAS	TF	1074953	1937	01/01/2023 12:06	01/01/2023 14:00	INSTALAÇÃO TRANSFORMADORA COMPANHIA	ARVORE NA REDE	VENTANIA	249	132	1,18	0,23	0,48	1,9	BAS01C4	Barras
50097041	SRO	CH	1407231	85745	29/12/2022 13:25	29/12/2022 15:18	CHAVE FUSÍVEL	ARVORE NA REDE	VENTANIA	258	137	1,5	0,2	0,18	1,88	SRO09L1	Coronel José Dias
50097232	LGA	CH	1242319	85936	29/12/2022 08:36	29/12/2022 10:29	CHAVE FUSÍVEL	ARVORE NA REDE	VENTANIA	1061	565	0,05	0,9	0,93	1,88	LGA01C1	Jatobá do Piauí
50102734	PTY	TF	1386799	91437	30/12/2022 07:46	30/12/2022 09:39	INSTALAÇÃO TRANSFORMADORA COMPANHIA	CAUSA NÃO IDENTIFICADA	COM INSPECAO NA RD	28	15	1,22	0,27	0,4	1,88	PTY01P8	Teresina
50105002	MQP	TF	1053405	93703	30/12/2022 14:56	30/12/2022 16:49	INSTALAÇÃO TRANSFORMADORA COMPANHIA	CAUSA NÃO IDENTIFICADA	COM INSPECAO NA RD	283	151	0,7	0,75	0,43	1,88	MQP01N7	Teresina
50111826	ETA	CH	1228576	100527	31/12/2022 18:27	31/12/2022 20:20	CHAVE FUSÍVEL	ARVORE NA REDE	VENTANIA	39	21	0,88	0,58	0,42	1,88	ETA01C3	Esperantina

# RELATÓRIO DE INTERRUÇÃO EM SITUAÇÃO DE EMERGÊNCIA ISE 17.2022

50102617	RGN	TF	1069688	91320	30/12/2022 07:50	30/12/2022 09:42	INSTALAÇÃO TRANSFORMADORA COMPANHIA	ARVORE NA REDE	ARVORE TOCANDO A REDE	417	225	0,57	0,38	0,92	1,87	RGN01C1	Regeneração
50105675	PTY	TF	1046648	94376	30/12/2022 17:13	30/12/2022 19:05	INSTALAÇÃO TRANSFORMADORA COMPANHIA	CAUSA NÃO IDENTIFICADA	COM INSPECAO NA RD	65	35	1,2	0,35	0,32	1,87	PTY01P2	Terestina
50102346	ATS	TF	1064781	91049	30/12/2022 07:36	30/12/2022 09:27	INSTALAÇÃO TRANSFORMADORA COMPANHIA	CAUSA NÃO IDENTIFICADA	COM INSPECAO NA RD	318	173	1,07	0,28	0,5	1,85	ATS01C3	Coivaras
50114001	SAT	TF	1365616	1523	01/01/2023 10:25	01/01/2023 12:16	INSTALAÇÃO TRANSFORMADORA COMPANHIA	CAUSA NÃO IDENTIFICADA	COM INSPECAO NA RD	120	65	0,72	0,53	0,6	1,85	SAT01L3	Terestina
50102336	CBT	CH	1400351	91039	30/12/2022 07:36	30/12/2022 09:26	CHAVE FUSÍVEL	CAUSA NÃO IDENTIFICADA	COM INSPECAO NA RD	22	12	1,23	0,6	0	1,83	CBT09W2	Canto do Buriti
50108212	AME	TF	1055513	96913	31/12/2022 06:09	31/12/2022 07:58	INSTALAÇÃO TRANSFORMADORA COMPANHIA	ARVORE NA REDE	VENTANIA	36	20	0,93	0,32	0,57	1,82	AME01N2	Amarante
50114566	PDS	TF	1240192	2087	01/01/2023 13:41	01/01/2023 15:30	INSTALAÇÃO TRANSFORMADORA COMPANHIA	CAUSA NÃO IDENTIFICADA	COM INSPECAO NA RD	830	457	1,2	0,2	0,42	1,82	PDS01C2	Pedro II
50099597	CRT	TF	1267895	88300	29/12/2022 16:52	29/12/2022 18:40	INSTALAÇÃO TRANSFORMADORA COMPANHIA	ARVORE NA REDE	VENTANIA	25	14	0,35	0,5	0,95	1,8	CRT01C2	Corrente
50100150	ESP	CH	1368133	88853	29/12/2022 18:55	29/12/2022 20:43	CHAVE FUSÍVEL	ARVORE NA REDE	VENTANIA	1424	796	0,15	0,2	1,45	1,8	ESP01M4	Terestina
50103646	BRL	TF	1330715	92349	30/12/2022 10:46	30/12/2022 12:34	INSTALAÇÃO TRANSFORMADORA COMPANHIA	ARVORE NA REDE	ARVORE TOCANDO A REDE	374	209	0,42	0,35	1,03	1,8	BRL01C1	Bertolínia
50105978	MTO	TF	1383737	94679	31/12/2022 07:37	31/12/2022 09:25	INSTALAÇÃO TRANSFORMADORA COMPANHIA	CAUSA NÃO IDENTIFICADA	COM INSPECAO NA RD	70	39	0,45	0,65	0,7	1,8	MTO01C3	Porto
50106731	CRT	TF	1267813	95432	30/12/2022 21:30	30/12/2022 23:18	INSTALAÇÃO TRANSFORMADORA COMPANHIA	REDE TRANÇADA	OUTROS	172	96	0,08	1,43	0,28	1,8	CRT01C2	Corrente
50098624	BAS	CH	1074543	87328	29/12/2022 11:50	29/12/2022 13:37	CHAVE FUSÍVEL	ARVORE NA REDE	ARVORE TOCANDO A REDE	247	138	0,07	0,78	0,93	1,78	BAS01C4	Barras
50102037	FAO	CH	1323109	90740	30/12/2022 06:49	30/12/2022 08:36	CHAVE FUSÍVEL	ARVORE NA REDE	ARVORE TOCANDO A REDE	1256	701	0,17	0,28	1,33	1,78	FAO01C1	Florianópolis
50109900	CET	TF	1214739	98601	31/12/2022 13:01	31/12/2022 14:48	INSTALAÇÃO TRANSFORMADORA COMPANHIA	ARVORE NA REDE	ARVORE TOCANDO A REDE	53	30	1,1	0,3	0,38	1,78	CET01N1	Cocal
50110126	CPM	CH	1381730	98827	31/12/2022 13:57	31/12/2022 15:44	CHAVE FUSÍVEL	ARVORE NA REDE	ARVORE TOCANDO A REDE	2	1	0,98	0,45	0,35	1,78	CPM09F1	Campo Maior
50110777	FAO	TF	1324554	99478	31/12/2022 16:20	31/12/2022 18:07	INSTALAÇÃO TRANSFORMADORA COMPANHIA	CONDUTOR PARTIDO	ARVORE NA REDE	5	3	1,07	0,27	0,45	1,78	FAO01C4	Florianópolis
50113715	MAV	TF	1055076	1237	01/01/2023 08:09	01/01/2023 09:56	INSTALAÇÃO TRANSFORMADORA COMPANHIA	ARVORE NA REDE	VENTANIA	256	144	0,18	0,4	1,2	1,78	MAV01C1	Miguel Alves
50097306	CMT	TF	1397694	86010	29/12/2022 07:44	29/12/2022 09:30	INSTALAÇÃO TRANSFORMADORA COMPANHIA	OBJETO NA REDE	OUTROS	203	121	0,65	0,72	0,4	1,77	CMT01C1	Curimatá
50105475	SAT	TF	1047897	94176	30/12/2022 16:20	30/12/2022 18:06	INSTALAÇÃO TRANSFORMADORA COMPANHIA	ARVORE NA REDE	ARVORE TOCANDO A REDE	155	88	0,55	0,38	0,83	1,77	SAT01L8	Terestina
50106579	CBC	TF	1075345	95280	30/12/2022 20:57	30/12/2022 22:43	INSTALAÇÃO TRANSFORMADORA COMPANHIA	ARVORE NA REDE	ARVORE TOCANDO A REDE	266	152	0,58	1,17	0,02	1,77	CBC01C2	Boa Hora
50111415	SJM	AL	1259869	100116	31/12/2022 17:55	31/12/2022 19:41	DISJUNTOR	ARVORE NA REDE	VENTANIA	347	406	0,22	0,67	0,88	1,77	SJM01C1	Campo Maior
50100126	MTO	TF	1257408	88829	29/12/2022 18:43	29/12/2022 20:28	INSTALAÇÃO TRANSFORMADORA COMPANHIA	OBJETO NA REDE	OUTROS	93	53	1,45	0,13	0,17	1,75	MTO01C3	Nossa Senhora dos Remédios
50105154	CMT	TF	1266866	93855	30/12/2022 17:05	30/12/2022 18:50	INSTALAÇÃO TRANSFORMADORA COMPANHIA	FALHA DE CONEXÃO	DEFEITO EM MULTIPLAS CONEXÕES	645	370	0,87	0,88	0	1,75	CMT01C2	Riacho Frio
50105653	MBA	TF	1056040	94354	30/12/2022 16:58	30/12/2022 18:43	INSTALAÇÃO TRANSFORMADORA COMPANHIA	ARVORE NA REDE	ARVORE TOCANDO A REDE	39	22	1,2	0,3	0,25	1,75	MBA01C3	Terestina
50106735	NZR	TF	1411609	95436	31/12/2022 06:49	31/12/2022 08:34	INSTALAÇÃO TRANSFORMADORA COMPANHIA	CAUSA NÃO IDENTIFICADA	COM INSPECAO NA RD	124	71	1,48	0,22	0,05	1,75	NZR01C1	Nazaré do Piauí
50111334	BAS	CH	1407666	100035	31/12/2022 18:21	31/12/2022 20:06	CHAVE FUSÍVEL	ARVORE NA REDE	VENTANIA	1655	942	0,07	0,62	1,07	1,75	BAS01C4	Barras

# RELATÓRIO DE INTERRUPÇÃO EM SITUAÇÃO DE EMERGÊNCIA ISE 17.2022

50111718	PCA	CH	1248464	100419	31/12/2022 19:45	31/12/2022 21:30	CHAVE FUSÍVEL	OBJETO NA REDE	OUTROS	175	100	1,42	0,33	0	1,75	PCA01C3	Piracuruca
50113228	ETA	CH	1232548	750	01/01/2023 07:15	01/01/2023 09:00	CHAVE FUSÍVEL	ARVORE NA REDE	ARVORE TOCANDO A REDE	520	299	0,02	1,23	0,5	1,75	ETA01C4	Morro do Chapéu do Piauí
50106202	ETA	CH	1228372	94903	30/12/2022 19:17	30/12/2022 21:01	CHAVE FUSÍVEL	ARVORE NA REDE	VENTANIA	419	242	1,18	0,55	0	1,73	ETA01C3	Esperantina
50108106	MTO	CH	1258652	96807	31/12/2022 07:03	31/12/2022 08:47	CHAVE FUSÍVEL	ARVORE NA REDE	VENTANIA	93	54	0,85	0,45	0,43	1,73	MTO01C2	Matias Olímpio
50111194	BAS	CH	1225303	99895	31/12/2022 17:21	31/12/2022 19:05	CHAVE FUSÍVEL	ARVORE NA REDE	ARVORE TOCANDO A REDE	1810	1045	0,03	0,43	1,27	1,73	BAS01C2	Barras
50113390	PAL	CH	1302603	912	01/01/2023 06:29	01/01/2023 08:13	CHAVE FUSÍVEL	CAUSA NÃO IDENTIFICADA	SEM INSPECAO NA RD	1702	977	0,05	1,17	0,52	1,73	PAL01C2	Paulistana
50095624	JUN	CH	1296964	84328	29/12/2022 08:42	29/12/2022 10:25	CHAVE FUSÍVEL	OBJETO NA REDE	OUTROS	461	270	0,48	0,98	0,25	1,72	JUN01M6	São José do Piauí
50101062	MQP	CH	1051571	89765	29/12/2022 23:51	30/12/2022 01:34	CHAVE FUSÍVEL	ARVORE NA REDE	ARVORE TOCANDO A REDE	499	289	1,32	0,1	0,3	1,72	MQP01N6	Teresina
50103584	UNO	CH	1071279	92287	30/12/2022 11:58	30/12/2022 13:41	CHAVE FUSÍVEL	ARVORE NA REDE	ARVORE TOCANDO A REDE	175	102	0,95	0,72	0,05	1,72	UNO01C1	União
50109803	JAC	CH	1313938	98504	31/12/2022 12:13	31/12/2022 13:56	CHAVE FUSÍVEL	TRANSFORMADOR AVARIADO	QUEIMADO	184	108	1,42	0,25	0,05	1,72	JAC09F5	Jalócs
50112671	PRI	CH	1072819	193	01/01/2023 06:54	01/01/2023 08:37	CHAVE FUSÍVEL	OBJETO NA REDE	OUTROS	21	12	1,55	0,17	0	1,72	PRI01Y1	Capitão de Campos
50095851	JFR	CH	1062805	84555	29/12/2022 07:56	29/12/2022 09:38	CHAVE FUSÍVEL	ARVORE NA REDE	ARVORE TOCANDO A REDE	173	101	0,17	0,82	0,72	1,7	JFR01C1	José de Freitas
50097568	CPM	TF	1261987	86272	29/12/2022 07:31	29/12/2022 09:13	INSTALAÇÃO TRANSFORMADORA COMPANHIA	ARVORE NA REDE	VENTANIA	34	20	1,33	0,13	0,23	1,7	CPM01C2	Campo Maior
50102805	ATS	TF	1060601	91508	30/12/2022 07:43	30/12/2022 09:25	INSTALAÇÃO TRANSFORMADORA COMPANHIA	CAUSA NÃO IDENTIFICADA	SEM INSPECAO NA RD	25	15	0,05	0,17	1,48	1,7	ATS01C1	Pau D'Arco do Piauí
50104055	UNO	TF	1059012	92756	30/12/2022 12:00	30/12/2022 13:42	INSTALAÇÃO TRANSFORMADORA COMPANHIA	ARVORE NA REDE	ARVORE TOCANDO A REDE	17	10	0,43	0,47	0,8	1,7	UNO01C2	União
50113696	JFR	CH	1063951	1218	01/01/2023 07:36	01/01/2023 09:18	CHAVE FUSÍVEL	ARVORE NA REDE	ARVORE TOCANDO A REDE	37	22	0,1	0,77	0,83	1,7	JFR01C2	José de Freitas
50102430	VAL	TF	1300666	91133	30/12/2022 07:53	30/12/2022 09:34	INSTALAÇÃO TRANSFORMADORA COMPANHIA	REDE TRANÇADA	OUTROS	336	198	0,67	1,02	0	1,68	VAL01C3	Valença do Piauí
50108898	PTY	CH	1387376	97599	31/12/2022 09:06	31/12/2022 10:47	CHAVE FUSÍVEL	CAUSA NÃO IDENTIFICADA	COM INSPECAO NA RD	1294	773	1,17	0,23	0,28	1,68	PTY01P3	Teresina
50099184	UNO	TF	1071259	87887	29/12/2022 15:05	29/12/2022 16:45	INSTALAÇÃO TRANSFORMADORA COMPANHIA	ARVORE NA REDE	ARVORE TOCANDO A REDE	428	256	0,45	0,83	0,38	1,67	UNO01C1	União
50100875	RNA	TF	1039993	89578	29/12/2022 22:10	29/12/2022 23:50	INSTALAÇÃO TRANSFORMADORA COMPANHIA	CAUSA NÃO IDENTIFICADA	COM INSPECAO NA RD	276	166	0,22	0,23	1,22	1,67	RNA01C8	Teresina
50112097	OER	TF	1335955	100798	31/12/2022 21:33	31/12/2022 23:13	INSTALAÇÃO TRANSFORMADORA COMPANHIA	OBJETO NA REDE	OUTROS	360	215	1,07	0,6	0	1,67	OER01C3	Colônia do Piauí
50114660	PCA	CH	1248463	2181	01/01/2023 13:50	01/01/2023 15:30	CHAVE FUSÍVEL	FALHA DE CONEXÃO	BUCHA SECUNDARIA DO TRANSFORMADOR	333	199	0,65	0,3	0,72	1,67	PCA01C3	Piracuruca
50099455	MQP	TF	1053148	88158	29/12/2022 14:25	29/12/2022 16:04	INSTALAÇÃO TRANSFORMADORA COMPANHIA	CAUSA NÃO IDENTIFICADA	COM INSPECAO NA RD	268	162	0,22	0,25	1,18	1,65	MQP01N3	Teresina
50106065	ALG	TF	1061216	94766	30/12/2022 18:20	30/12/2022 19:59	INSTALAÇÃO TRANSFORMADORA COMPANHIA	ARVORE NA REDE	VENTANIA	888	539	1,08	0,28	0,28	1,65	ALG01N1	Beneditinos
50096587	TSA	TF	1044554	85291	29/12/2022 05:39	29/12/2022 07:17	INSTALAÇÃO TRANSFORMADORA COMPANHIA	OBJETO NA REDE	OUTROS	546	333	0,68	0,42	0,53	1,63	TSA01Y8	Teresina
50099881	PTY	TF	1376626	88584	29/12/2022 18:04	29/12/2022 19:42	INSTALAÇÃO TRANSFORMADORA COMPANHIA	CAUSA NÃO IDENTIFICADA	COM INSPECAO NA RD	92	56	0,43	0,47	0,73	1,63	PTY01P5	Teresina
50103524	NVL	TF	1072184	92227	30/12/2022 08:57	30/12/2022 10:35	INSTALAÇÃO TRANSFORMADORA COMPANHIA	CAUSA NÃO IDENTIFICADA	COM INSPECAO NA RD	15	9	0,25	0,4	0,98	1,63	NVL01C2	Miguel Alves

# RELATÓRIO DE INTERRUÇÃO EM SITUAÇÃO DE EMERGÊNCIA ISE 17.2022

50107763	IGA	TF	1047317	96464	31/12/2022 03:36	31/12/2022 05:14	INSTALAÇÃO TRANSFORMADORA COMPANHIA	ARVORE NA REDE	ARVORE TOCANDO A REDE	75	46	0,07	1,18	0,38	1,63	IGA01Z5	Teresina
50111650	CPM	TF	1261886	100351	31/12/2022 16:31	31/12/2022 18:09	INSTALAÇÃO TRANSFORMADORA COMPANHIA	CONDUTOR PARTIDO	ARVORE NA REDE	33	20	0,13	0,77	0,73	1,63	CPM01C2	Jatobá do Piauí
50097635	ATS	TF	1064269	86339	29/12/2022 09:07	29/12/2022 10:44	INSTALAÇÃO TRANSFORMADORA COMPANHIA	TRANSFORMADOR AVARIADO	QUEIMADO	2	1	0	0,88	0,73	1,62	ATS01C3	Altos
50102350	FAO	CH	1383014	91053	30/12/2022 08:32	30/12/2022 10:09	CHAVE FUSÍVEL	CAUSA NÃO IDENTIFICADA	COM INSPECAO NA RD	283	176	0,8	0,47	0,35	1,62	FAO01C4	Florianópolis
50103494	RGN	TF	1069615	92197	30/12/2022 09:47	30/12/2022 11:24	INSTALAÇÃO TRANSFORMADORA COMPANHIA	CAUSA NÃO IDENTIFICADA	COM INSPECAO NA RD	595	365	0,23	0,73	0,65	1,62	RGN01C1	Regeneração
50098970	MQP	TF	1053148	87674	29/12/2022 14:28	29/12/2022 16:04	INSTALAÇÃO TRANSFORMADORA COMPANHIA	CAUSA NÃO IDENTIFICADA	COM INSPECAO NA RD			0,53	1,07	0	1,6	MQP01N3	Teresina
50105508	SPP	TF	1319709	94209	30/12/2022 16:33	30/12/2022 18:09	INSTALAÇÃO TRANSFORMADORA COMPANHIA	CONDUTOR PARTIDO	DEFEITO EM CONEXAO	63	39	0,72	0,23	0,65	1,6	SPP01C1	Olho D'Água do Piauí
50112209	CMP	TF	1216290	100910	31/12/2022 21:33	31/12/2022 23:09	INSTALAÇÃO TRANSFORMADORA COMPANHIA	OBJETO NA REDE	OUTROS	682	425	0,68	0,92	0	1,6	CMP01C1	Cajueiro da Praia
50113514	PDS	CH	1273580	1036	01/01/2023 07:05	01/01/2023 08:41	CHAVE FUSÍVEL	ARVORE NA REDE	ARVORE TOCANDO A REDE	228	143	0,5	0,75	0,35	1,6	PDS01C1	Pedro II
50099916	PCS	CH	1315134	88619	29/12/2022 18:05	29/12/2022 19:40	CHAVE FUSÍVEL	CAUSA NÃO IDENTIFICADA	COM INSPECAO NA RD	1641	1038	0,17	0,75	0,67	1,58	PCS01C4	Santana do Piauí
50104230	MQP	TF	1391471	92931	30/12/2022 11:58	30/12/2022 13:33	INSTALAÇÃO TRANSFORMADORA COMPANHIA	FALHA DE CONEXÃO	BORNE DO TRANSFORMADOR	244	155	0,75	0,25	0,58	1,58	MQP01N7	Teresina
50104484	ATS	TF	1064895	93185	30/12/2022 12:54	30/12/2022 14:29	INSTALAÇÃO TRANSFORMADORA COMPANHIA	OBJETO NA REDE	OUTROS	298	187	0,87	0,15	0,57	1,58	ATS01C4	Altos
50113876	JFR	CH	1380634	1398	01/01/2023 08:39	01/01/2023 10:14	CHAVE FUSÍVEL	ARVORE NA REDE	ARVORE TOCANDO A REDE	60	38	0,07	0,93	0,58	1,58	JFR01C1	José de Freitas
50097574	CRO	TF	1070587	86278	29/12/2022 08:37	29/12/2022 10:10	INSTALAÇÃO TRANSFORMADORA COMPANHIA	ARVORE NA REDE	ARVORE TOCANDO A REDE	212	136	0,07	0,8	0,68	1,55	CRO01L1	Monsenhor Gil
50097735	JUN	CH	1290916	86439	29/12/2022 09:26	29/12/2022 10:59	CHAVE FUSÍVEL	CAUSA NÃO IDENTIFICADA	COM INSPECAO NA RD	6	4	0,78	0,43	0,33	1,55	JUN09F3	Santo Antônio de Lisboa
50099588	MAD	CH	1358540	88291	29/12/2022 15:27	29/12/2022 17:00	CHAVE FUSÍVEL	CAUSA NÃO IDENTIFICADA	COM INSPECAO NA RD	111	72	1,15	0,4	0	1,55	MAD01C2	Padre Marcos
50101188	RGN	TF	1068644	89891	30/12/2022 00:14	30/12/2022 01:47	INSTALAÇÃO TRANSFORMADORA COMPANHIA	FALHA DE CONEXÃO	BORNE DO TRANSFORMADOR	226	145	0,77	0,22	0,57	1,55	RGN01C1	Regeneração
50102118	MBA	CH	1056287	90821	30/12/2022 07:58	30/12/2022 09:31	CHAVE FUSÍVEL	ARVORE NA REDE	VENTANIA	93	60	0,25	0,53	0,77	1,55	MBA01C3	Teresina
50103681	DML	CH	1069898	92384	30/12/2022 10:46	30/12/2022 12:19	CHAVE FUSÍVEL	CAUSA NÃO IDENTIFICADA	COM INSPECAO NA RD	718	461	0,33	0,6	0,62	1,55	DML01W1	Teresina
50105258	PRI	TF	1412158	93959	30/12/2022 16:04	30/12/2022 17:37	INSTALAÇÃO TRANSFORMADORA COMPANHIA	OBJETO NA REDE	OUTROS			1,17	0,38	0	1,55	PRI01Y1	Cocal de Telha
50105279	PRI	CH	1412162	93980	30/12/2022 16:06	30/12/2022 17:39	CHAVE FUSÍVEL	OBJETO NA REDE	OUTROS	2	1	1,23	0,32	0	1,55	PRI01Y1	Cocal de Telha
50105409	PAB	TF	1200455	94110	30/12/2022 16:04	30/12/2022 17:37	INSTALAÇÃO TRANSFORMADORA COMPANHIA	OBJETO NA REDE	OUTROS	432	277	0,53	0,48	0,53	1,55	PAB01C4	Parnaíba
50108662	PTY	CH	1429896	97363	31/12/2022 08:08	31/12/2022 09:41	CHAVE FUSÍVEL	CAUSA NÃO IDENTIFICADA	COM INSPECAO NA RD	1006	648	0,38	0,65	0,52	1,55	PTY01P5	Teresina
50110698	PRI	CH	1417916	99399	31/12/2022 15:39	31/12/2022 17:12	CHAVE FUSÍVEL	CAUSA NÃO IDENTIFICADA	COM INSPECAO NA RD	27	17	0,78	0,33	0,43	1,55	PRI01Y3	Piripiri
50113755	PCA	CH	1228200	1277	01/01/2023 09:17	01/01/2023 10:50	CHAVE FUSÍVEL	OBJETO NA REDE	OUTROS	321	209	0,07	0,98	0,5	1,55	PCA01C1	Batalha
50098455	BAS	TF	1406403	87159	29/12/2022 11:20	29/12/2022 12:52	INSTALAÇÃO TRANSFORMADORA COMPANHIA	ARVORE NA REDE	ARVORE TOCANDO A REDE	315	207	0,08	0,65	0,8	1,53	BAS01C1	Barras
50104001	JFR	CH	1063520	92704	30/12/2022 11:42	30/12/2022 13:14	CHAVE FUSÍVEL	CONDUTOR PARTIDO	ISOLADOR QUEBRADO	64	42	0,3	0,45	0,78	1,53	JFR01C1	José de Freitas

# RELATÓRIO DE INTERRUÇÃO EM SITUAÇÃO DE EMERGÊNCIA ISE 17.2022

50108442	FAO	TF	1324940	97143	31/12/2022 07:03	31/12/2022 08:35	INSTALAÇÃO TRANSFORMADORA COMPANHIA	CONDUTOR PARTIDO	ARVORE NA REDE	91	60	0,83	0,27	0,43	1,53	FAO01C4	Floriano
50113424	PCA	CH	1227953	946	01/01/2023 07:49	01/01/2023 09:21	CHAVE FUSÍVEL	ARVORE NA REDE	ARVORE TOCANDO A REDE	371	242	0,52	0,75	0,27	1,53	PCA01C1	Batalha
50105764	CRO	TF	1070725	94465	30/12/2022 17:50	30/12/2022 19:21	INSTALAÇÃO TRANSFORMADORA COMPANHIA	ARVORE NA REDE	VENTANIA	369	244	0,4	1,12	0	1,52	CRO01L1	Monseñhor Gil
50108217	RPI	CH	1328606	96918	31/12/2022 09:37	31/12/2022 11:08	CHAVE FUSÍVEL	ARVORE NA REDE	ARVORE TOCANDO A REDE	391	259	0,27	1,17	0,08	1,52	RPI01C1	São José do Peixe
50108466	UNO	CH	1059127	97167	31/12/2022 06:45	31/12/2022 08:15	CHAVE FUSÍVEL	ARVORE NA REDE	ARVORE TOCANDO A REDE	211	141	0,63	0,3	0,57	1,5	UNO01C2	Lagoa Alegre
50109127	MQP	TF	1053359	97828	31/12/2022 08:47	31/12/2022 10:17	INSTALAÇÃO TRANSFORMADORA COMPANHIA	CAUSA NÃO IDENTIFICADA	COM INSPECAO NA RD	88	59	0,38	0,67	0,45	1,5	MQP01N8	Teresina
50111321	MAD	TF	1318219	100022	31/12/2022 18:11	31/12/2022 19:41	INSTALAÇÃO TRANSFORMADORA COMPANHIA	OBJETO NA REDE	OUTROS	46	31	0,77	0,63	0,1	1,5	MAD01C5	Fronteiras
50111542	CMP	TF	1216290	100243	31/12/2022 18:59	31/12/2022 20:29	INSTALAÇÃO TRANSFORMADORA COMPANHIA	CAUSA NÃO IDENTIFICADA	COM INSPECAO NA RD	637	425	0,15	1,12	0,23	1,5	CMP01C1	Cajueiro da Praia
50096384	TBC	CH	1416997	85088	29/12/2022 00:41	29/12/2022 02:10	RELIGADOR	ARVORE NA REDE	VENTANIA	867	722	0,07	0,55	0,87	1,48	TBC01K1	Teresina
50099426	SPP	TF	1319781	88129	29/12/2022 15:29	29/12/2022 16:58	INSTALAÇÃO TRANSFORMADORA COMPANHIA	CONDUTOR PARTIDO	DEFEITO EM CONEXAO	185	126	0,5	0,28	0,7	1,48	SPP01C1	Água Branca
50110533	LUZ	CH	1407662	99234	31/12/2022 15:21	31/12/2022 16:50	CHAVE FUSÍVEL	FALHA DE CONEXÃO	OUTROS	768	517	1,02	0,47	0	1,48	LUZ01C2	Joca Marques
50104900	CPM	TF	1262010	93601	30/12/2022 08:24	30/12/2022 09:52	INSTALAÇÃO TRANSFORMADORA COMPANHIA	CAUSA NÃO IDENTIFICADA	COM INSPECAO NA RD	9	6	0,35	0,45	0,67	1,47	CPM01C2	Campo Maior
50108718	CBT	CH	1330199	97419	31/12/2022 08:49	31/12/2022 10:17	CHAVE FUSÍVEL	REDE TRANÇADA	OUTROS	31	21	1,32	0,13	0,02	1,47	CBT09W2	Canto do Buriti
50102771	NVL	TF	1054833	91474	30/12/2022 08:02	30/12/2022 09:29	INSTALAÇÃO TRANSFORMADORA COMPANHIA	ARVORE NA REDE	VENTANIA	90	62	0,62	0,67	0,17	1,45	NVL01C1	União
50113324	ATS	CH	1065102	846	01/01/2023 06:47	01/01/2023 08:14	CHAVE FUSÍVEL	ARVORE NA REDE	ARVORE TOCANDO A REDE	49	34	0,42	0,58	0,45	1,45	ATS01C2	Altos
50113582	MTO	CH	1256703	1104	01/01/2023 07:07	01/01/2023 08:34	CHAVE FUSÍVEL	ARVORE NA REDE	VENTANIA	448	310	0,13	1	0,32	1,45	MTO01C1	São João do Arraial
50114916	MAV	TF	1055076	2437	01/01/2023 15:28	01/01/2023 16:55	INSTALAÇÃO TRANSFORMADORA COMPANHIA	ARVORE NA REDE	VENTANIA	187	128	0,08	0,48	0,88	1,45	MAV01C1	Miguel Alves
50101008	PTY	TF	1047732	89711	29/12/2022 23:25	30/12/2022 00:51	INSTALAÇÃO TRANSFORMADORA COMPANHIA	ARVORE NA REDE	VENTANIA	339	236	0,75	0,22	0,47	1,43	PTY01P6	Teresina
50108025	PID	TF	1043303	96726	31/12/2022 08:04	31/12/2022 09:30	INSTALAÇÃO TRANSFORMADORA COMPANHIA	FALHA DE CONEXÃO	OUTROS	139	97	0,2	0,82	0,42	1,43	PID01S8	Teresina
50108247	JUN	TF	1290613	96948	31/12/2022 07:10	31/12/2022 08:36	INSTALAÇÃO TRANSFORMADORA COMPANHIA	CAUSA NÃO IDENTIFICADA	COM INSPECAO NA RD	126	89	1,1	0,25	0,08	1,43	JUN01M3	Picos
50108382	CPM	TF	1262047	97083	30/12/2022 16:43	30/12/2022 18:09	INSTALAÇÃO TRANSFORMADORA COMPANHIA	CAUSA NÃO IDENTIFICADA	COM INSPECAO NA RD	11	8	0,92	0,28	0,23	1,43	CPM01C2	Campo Maior
50111100	SJP	TF	1353106	99801	31/12/2022 17:34	31/12/2022 19:00	INSTALAÇÃO TRANSFORMADORA COMPANHIA	CONDUTOR PARTIDO	OUTROS	785	553	0,18	0,83	0,42	1,43	SJP09F4	Campo Alegre do Fidalgo
50100447	ATS	CH	1425855	89150	30/12/2022 06:17	30/12/2022 07:42	RELIGADOR	CAUSA NÃO IDENTIFICADA	COM INSPECAO NA RD	932	658	0,15	0,23	1,03	1,42	ATS01C2	Altos
50096456	ATS	CH	1381677	85160	29/12/2022 00:41	29/12/2022 02:04	CHAVE FACA UNIPOLAR	FALHA DE CONEXÃO	JUMPER MT	4821	7026	0,53	0,7	0,15	1,38	ATS01C2	Altos
50097556	UNO	TF	1058806	86260	29/12/2022 07:36	29/12/2022 08:59	INSTALAÇÃO TRANSFORMADORA COMPANHIA	CAUSA NÃO IDENTIFICADA	COM INSPECAO NA RD	35	25	0,42	0,33	0,63	1,38	UNO01C2	União
50099563	PDS	TF	1391621	88266	29/12/2022 16:49	29/12/2022 18:12	INSTALAÇÃO TRANSFORMADORA COMPANHIA	OBJETO NA REDE	OUTROS	342	246	0,13	1,25	0	1,38	PDS01C4	Domingos Mourão
50113176	ETA	CH	1232304	698	01/01/2023 08:09	01/01/2023 09:32	CHAVE FUSÍVEL	ARVORE NA REDE	VENTANIA	286	207	0,55	0,47	0,37	1,38	ETA01C2	Esperantina

# RELATÓRIO DE INTERRUÇÃO EM SITUAÇÃO DE EMERGÊNCIA ISE 17.2022

50096162	BIG	CH	1361321	84866	29/12/2022 06:55	29/12/2022 08:17	CHAVE FUSÍVEL	ARVORE NA REDE	VENTANIA	1053	770	0,62	0,75	0	1,37	BIG01N2	Inhuma
50101085	PTY	TF	1402133	89788	29/12/2022 23:51	30/12/2022 01:13	INSTALAÇÃO TRANSFORMADORA COMPANHIA	CAUSA NÃO IDENTIFICADA	COM INSPECAO NA RD	203	150	1,02	0,12	0,23	1,37	PTY01P5	Teresina
50108627	ESP	TF	1378527	97328	31/12/2022 07:52	31/12/2022 09:14	INSTALAÇÃO TRANSFORMADORA COMPANHIA	CAUSA NÃO IDENTIFICADA	COM INSPECAO NA RD	54	40	0,17	0,8	0,4	1,37	ESP01M1	Teresina
50100944	MQP	CH	1385130	89647	29/12/2022 23:25	30/12/2022 00:46	CHAVE FUSÍVEL	CAUSA NÃO IDENTIFICADA	COM INSPECAO NA RD	848	635	0,47	0,55	0,33	1,35	MQP01N5	Teresina
50097585	MBA	CH	1415812	86289	29/12/2022 07:15	29/12/2022 08:35	CHAVE FUSÍVEL	CAUSA NÃO IDENTIFICADA	COM INSPECAO NA RD	2149	1631	0,13	0,67	0,53	1,33	MBA01C1	União
50097784	ATS	CH	1401443	86488	29/12/2022 09:08	29/12/2022 10:27	CHAVE FUSÍVEL	ARVORE NA REDE	VENTANIA	479	363	0,1	0,32	0,9	1,32	ATS01C2	Altos
50099328	MBA	CH	1372478	88031	29/12/2022 14:37	29/12/2022 15:56	CHAVE FUSÍVEL	ARVORE NA REDE	ARVORE TOCANDO A REDE	1045	795	0,23	0,35	0,73	1,32	MBA01C1	União
50102141	UNO	TF	1071320	90844	30/12/2022 06:44	30/12/2022 08:03	INSTALAÇÃO TRANSFORMADORA COMPANHIA	ARVORE NA REDE	VENTANIA	447	341	0,63	0,32	0,37	1,32	UNO01C1	União
50101915	SAT	TF	1048288	90618	30/12/2022 06:09	30/12/2022 07:27	INSTALAÇÃO TRANSFORMADORA COMPANHIA	REDE TRANÇADA	OUTROS	180	138	0,43	0,58	0,28	1,3	SAT01L3	Teresina
50104790	PAD	TF	1199673	93491	30/12/2022 13:56	30/12/2022 15:14	INSTALAÇÃO TRANSFORMADORA COMPANHIA	FALHA DE CONEXÃO	OUTROS	302	235	1	0,3	0	1,3	PAD01P6	Parnaíba
50105788	NOT	CH	1291700	94489	31/12/2022 08:07	31/12/2022 09:25	CHAVE FUSÍVEL	CAUSA NÃO IDENTIFICADA	COM INSPECAO NA RD	55	43	0,68	0,58	0,03	1,3	NOT01C2	Valença do Piauí
50110268	LUZ	CH	1222891	98969	31/12/2022 14:30	31/12/2022 15:47	CHAVE FUSÍVEL	OBJETO NA REDE	OUTROS	90	71	0,07	0,45	0,77	1,28	LUZ01C3	Luzilândia
50101352	PAD	TF	1199854	90055	30/12/2022 01:58	30/12/2022 03:14	INSTALAÇÃO TRANSFORMADORA COMPANHIA	CAUSA NÃO IDENTIFICADA	COM INSPECAO NA RD	312	246	0,53	0,12	0,62	1,27	PAD01P1	Luis Correia
50104206	CRO	TF	1054738	92907	30/12/2022 11:56	30/12/2022 13:12	INSTALAÇÃO TRANSFORMADORA COMPANHIA	CONDUTOR PARTIDO	OUTROS	16	13	0,45	0,25	0,57	1,27	CRO01L2	Curralinhos
50105881	AME	TF	1055628	94582	30/12/2022 18:07	30/12/2022 19:23	INSTALAÇÃO TRANSFORMADORA COMPANHIA	ARVORE NA REDE	VENTANIA	55	43	0,83	0,2	0,23	1,27	AME01N2	Amarante
50110155	NZR	TF	1349297	98856	31/12/2022 13:19	31/12/2022 14:35	INSTALAÇÃO TRANSFORMADORA COMPANHIA	REDE TRANÇADA	ARVORE NA REDE	260	205	0,42	0,18	0,67	1,27	NZR01C2	Regeneração
50113458	NOT	CH	1291449	980	01/01/2023 07:57	01/01/2023 09:13	CHAVE FUSÍVEL	FALHA DE CONEXÃO	JUMPER MT	5	4	0,2	0,57	0,5	1,27	NOT01C2	Valença do Piauí
50106295	OER	TF	1337713	94996	30/12/2022 19:45	30/12/2022 21:00	INSTALAÇÃO TRANSFORMADORA COMPANHIA	CAUSA NÃO IDENTIFICADA	COM INSPECAO NA RD	61	49	0,95	0,23	0,07	1,25	OER01C2	Oeiras
50110748	VDJ	CH	1208640	99449	31/12/2022 16:13	31/12/2022 17:28	CHAVE FUSÍVEL	ARVORE NA REDE	VENTANIA	800	643	0,48	0,27	0,5	1,25	VDJ01C1	Buriti dos Lopes
50099798	SPP	TF	1320069	88501	29/12/2022 17:19	29/12/2022 18:33	INSTALAÇÃO TRANSFORMADORA COMPANHIA	ARVORE NA REDE	ARVORE TOCANDO A REDE	35	28	0,62	0,27	0,35	1,23	SPP01C3	Barro Duro
50105506	MTO	TF	1257427	94207	30/12/2022 16:54	30/12/2022 18:08	INSTALAÇÃO TRANSFORMADORA COMPANHIA	ARVORE NA REDE	OUTROS	95	78	0,98	0,25	0	1,23	MTO01C3	Nossa Senhora dos Remédios
50107960	OER	TF	1337144	96661	31/12/2022 06:31	31/12/2022 07:45	INSTALAÇÃO TRANSFORMADORA COMPANHIA	ARVORE NA REDE	ARVORE TOCANDO A REDE	35	29	0,4	0,25	0,58	1,23	OER01C2	Oeiras
50109155	EBV	TF	1299823	97856	31/12/2022 09:56	31/12/2022 11:10	INSTALAÇÃO TRANSFORMADORA COMPANHIA	CAUSA NÃO IDENTIFICADA	COM INSPECAO NA RD	7	6	0,03	1,15	0,05	1,23	EBV01C3	São Félix do Piauí
50100052	CPM	TF	1389037	88755	29/12/2022 18:05	29/12/2022 19:18	INSTALAÇÃO TRANSFORMADORA COMPANHIA	CAUSA NÃO IDENTIFICADA	COM INSPECAO NA RD	119	97	0,18	0,55	0,48	1,22	CPM01C4	Nossa Senhora de Nazaré
50110985	ATS	TF	1064192	99686	31/12/2022 16:41	31/12/2022 17:54	INSTALAÇÃO TRANSFORMADORA COMPANHIA	ARVORE NA REDE	ARVORE TOCANDO A REDE	302	250	0,03	0,6	0,58	1,22	ATS01C2	Altos
50112043	BRL	TF	1400862	100744	31/12/2022 21:12	31/12/2022 22:25	INSTALAÇÃO TRANSFORMADORA COMPANHIA	ARVORE NA REDE	OUTROS	267	220	0,3	0,48	0,43	1,22	BRL01C2	Landri Sales
50106241	PMR	CH	1424102	94942	30/12/2022 20:54	30/12/2022 22:06	RELIGADOR	ARVORE NA REDE	OUTROS	1795	1507	0,07	0,3	0,83	1,2	PMR01P2	Palmeirais

# RELATÓRIO DE INTERRUÇÃO EM SITUAÇÃO DE EMERGÊNCIA ISE 17.2022

50107266	VAL	TF	1291626	95967	31/12/2022 01:30	31/12/2022 02:42	INSTALAÇÃO TRANSFORMADORA COMPANHIA	RAMAL TRANÇADO	ARVORE NA REDE	353	292	0,25	0,83	0,12	1,2	VAL01C1	Araozes
50108670	JCK	TF	1045131	97371	31/12/2022 07:30	31/12/2022 08:41	INSTALAÇÃO TRANSFORMADORA COMPANHIA	ARVORE NA REDE	ARVORE TOCANDO A REDE	140	118	0,17	0,48	0,53	1,18	JCK01X1	Teresina
50100701	PAD	TF	1199881	89404	29/12/2022 22:03	29/12/2022 23:13	INSTALAÇÃO TRANSFORMADORA COMPANHIA	CAUSA NÃO IDENTIFICADA	COM INSPECAO NA RD	372	317	0,15	0,3	0,72	1,17	PAD01P2	Luís Correia
50114151	ETA	CH	1228790	1673	01/01/2023 11:10	01/01/2023 12:20	CHAVE FUSÍVEL	ARVORE NA REDE	VENTANIA	1401	1205	0,17	0,75	0,25	1,17	ETA01C3	Joaquim Pires
50097081	SPP	TF	1069484	85785	29/12/2022 06:26	29/12/2022 07:35	INSTALAÇÃO TRANSFORMADORA COMPANHIA	ARVORE NA REDE	ARVORE TOCANDO A REDE	24	21	0,73	0,18	0,23	1,15	SPP01C4	São Pedro do Piauí
50097679	MTO	TF	1257647	86383	29/12/2022 08:59	29/12/2022 10:07	INSTALAÇÃO TRANSFORMADORA COMPANHIA	CAUSA NÃO IDENTIFICADA	COM INSPECAO NA RD	237	207	0,68	0,1	0,35	1,13	MTO01C3	Campo Largo do Piauí
50098882	MAD	TF	1288931	87586	29/12/2022 14:14	29/12/2022 15:22	INSTALAÇÃO TRANSFORMADORA COMPANHIA	OBJETO NA REDE	OUTROS	2	2	0,35	0,48	0,3	1,13	MAD01C3	Vila Nova do Piauí
50105820	MQP	TF	1051598	94521	30/12/2022 17:55	30/12/2022 19:03	INSTALAÇÃO TRANSFORMADORA COMPANHIA	CAUSA NÃO IDENTIFICADA	COM INSPECAO NA RD	140	123	0,38	0,25	0,5	1,13	MQP01N5	Teresina
50110670	LUZ	TF	1223554	99371	31/12/2022 15:57	31/12/2022 17:05	INSTALAÇÃO TRANSFORMADORA COMPANHIA	ARVORE NA REDE	VENTANIA	2	2	0,85	0,28	0	1,13	LUZ01C3	Joaquim Pires
50112153	IGA	CH	1046077	100854	31/12/2022 21:34	31/12/2022 22:42	CHAVE FUSÍVEL	ARVORE NA REDE	VENTANIA	153	134	0,37	0,3	0,47	1,13	IGA01Z2	Teresina
50106413	NZR	CH	1348416	95114	30/12/2022 19:50	30/12/2022 20:57	CHAVE FUSÍVEL	CAUSA NÃO IDENTIFICADA	COM INSPECAO NA RD	924	834	0,72	0,4	0	1,12	NZR01C1	Nazaré do Piauí
50100949	CPM	TF	1388227	89652	29/12/2022 23:21	30/12/2022 00:27	INSTALAÇÃO TRANSFORMADORA COMPANHIA	REDE TRANÇADA	OUTROS	142	128	0,15	0,42	0,53	1,1	CPM01C4	Boqueirão do Piauí
50103323	EBV	TF	1292252	92026	30/12/2022 09:35	30/12/2022 10:41	INSTALAÇÃO TRANSFORMADORA COMPANHIA	ARVORE NA REDE	ARVORE TOCANDO A REDE	9	8	0,58	0,52	0	1,1	EBV01C1	Francinópolis
50103317	EBV	TF	1292355	92020	30/12/2022 08:37	30/12/2022 09:42	INSTALAÇÃO TRANSFORMADORA COMPANHIA	CONDUTOR PARTIDO	ARVORE NA REDE	5	5	0,12	0,53	0,43	1,08	EBV01C1	Regeneração
50113408	CRI	CH	1264744	930	01/01/2023 07:42	01/01/2023 08:47	CHAVE FUSÍVEL	OBJETO NA REDE	OUTROS	142	132	0,67	0,35	0,07	1,08	CRI01N1	Santa Luz
50113984	URI	TF	1320908	1506	01/01/2023 09:45	01/01/2023 10:50	INSTALAÇÃO TRANSFORMADORA COMPANHIA	OBJETO NA REDE	OUTROS	304	285	0,42	0,33	0,33	1,08	URI01C2	Uruçuí
50115189	CRL	TF	1396375	2710	01/01/2023 16:46	01/01/2023 17:51	INSTALAÇÃO TRANSFORMADORA COMPANHIA	ARVORE NA REDE	ARVORE TOCANDO A REDE	17	16	0,35	0,73	0	1,08	CRL01C1	Caracol
50103411	JFR	TF	1063797	92114	30/12/2022 09:22	30/12/2022 10:25	INSTALAÇÃO TRANSFORMADORA COMPANHIA	CAUSA NÃO IDENTIFICADA	COM INSPECAO NA RD	6	6	0,33	0,43	0,28	1,05	JFR01C2	José de Freitas
50111428	UNO	CH	1057108	100129	31/12/2022 18:36	31/12/2022 19:39	CHAVE FUSÍVEL	REDE TRANÇADA	OUTROS	58	56	0,18	0,57	0,3	1,05	UNO01C3	União
50105598	SRO	TF	1283800	94299	30/12/2022 17:10	30/12/2022 18:11	INSTALAÇÃO TRANSFORMADORA COMPANHIA	CAUSA NÃO IDENTIFICADA	COM INSPECAO NA RD	365	360	0,83	0,18	0	1,02	SRO01C2	São Raimundo Nonato
50106708	CMP	TF	1394219	95409	30/12/2022 21:42	30/12/2022 22:43	INSTALAÇÃO TRANSFORMADORA COMPANHIA	CAUSA NÃO IDENTIFICADA	COM INSPECAO NA RD	191	188	0,15	0,23	0,63	1,02	CMP01C2	Cajueiro da Praia
50114608	CPM	TF	1260957	2129	01/01/2023 12:52	01/01/2023 13:53	INSTALAÇÃO TRANSFORMADORA COMPANHIA	ARVORE NA REDE	VENTANIA	26	26	0,03	0,25	0,73	1,02	CPM01C4	Campo Maior
50099729	PCA	CH	1247445	88432	29/12/2022 17:19	29/12/2022 18:18	CHAVE FUSÍVEL	OBJETO NA REDE	OUTROS	1283	1289	0,28	0,6	0,1	0,98	PCA01C2	São José do Divino
50105901	PCA	TF	1250979	94602	31/12/2022 08:02	31/12/2022 09:01	INSTALAÇÃO TRANSFORMADORA COMPANHIA	CAUSA NÃO IDENTIFICADA	COM INSPECAO NA RD	5	5	0,17	0,48	0,33	0,98	PCA01C4	Piracuruca
50113999	LUZ	TF	1220159	1521	01/01/2023 10:28	01/01/2023 11:27	INSTALAÇÃO TRANSFORMADORA COMPANHIA	OBJETO NA REDE	OUTROS	24	25	0,45	0,08	0,45	0,98	LUZ01C4	Luzilândia
50114000	CPM	CH	1262392	1522	01/01/2023 15:25	01/01/2023 16:24	CHAVE FUSÍVEL	ARVORE NA REDE	VENTANIA	63	64	0,15	0,45	0,38	0,98	CPM09F2	Nossa Senhora de Nazaré
50115239	CBT	CH	1330325	2760	01/01/2023 17:06	01/01/2023 18:05	CHAVE FUSÍVEL	OBJETO NA REDE	OUTROS	121	124	0,28	0,12	0,58	0,98	CBT09W2	Canto do Buriti



# RELATÓRIO DE INTERRUÇÃO EM SITUAÇÃO DE EMERGÊNCIA ISE 17.2022

50114120	PRI	TF	1073326	1642	01/01/2023 10:07	01/01/2023 11:05	INSTALAÇÃO TRANSFORMADORA COMPANHIA	OBJETO NA REDE	OUTROS	2	2	0,05	0,58	0,33	0,97	PRI01Y3	Piripiri
50099608	EBV	TF	1292176	88311	29/12/2022 15:58	29/12/2022 16:55	INSTALAÇÃO TRANSFORMADORA COMPANHIA	CAUSA NÃO IDENTIFICADA	COM INSPECAO NA RD	43	45	0,1	0,85	0	0,95	EBV01C1	Francinópolis
50106689	FAO	TF	1324536	95390	30/12/2022 21:46	30/12/2022 22:43	INSTALAÇÃO TRANSFORMADORA COMPANHIA	REDE TRANÇADA	ARVORE NA REDE	46	49	0,17	0,67	0,12	0,95	FAO01C6	Floriano
50111344	PRI	CH	1072698	100045	01/01/2023 07:53	01/01/2023 08:50	CHAVE FUSÍVEL	ARVORE NA REDE	VENTANIA	277	294	0,1	0,52	0,33	0,95	PRI01Y1	Piripiri
50113533	JUN	TF	1296579	1055	01/01/2023 07:53	01/01/2023 08:50	INSTALAÇÃO TRANSFORMADORA COMPANHIA	CAUSA NÃO IDENTIFICADA	COM INSPECAO NA RD	25	27	0,53	0,3	0,12	0,95	JUN01M6	São José do Piauí
50113878	MTO	TF	1257658	1400	01/01/2023 09:43	01/01/2023 10:40	INSTALAÇÃO TRANSFORMADORA COMPANHIA	ARVORE NA REDE	ARVORE TOCANDO A REDE	6	6	0,12	0,5	0,33	0,95	MTO01C3	Porto
50097373	ATS	CH	1065129	86077	29/12/2022 07:25	29/12/2022 08:21	CHAVE FUSÍVEL	ARVORE NA REDE	VENTANIA	69	74	0,05	0,47	0,42	0,93	ATS01C3	Coivaras
50098535	RGN	TF	1169813	87239	29/12/2022 11:52	29/12/2022 12:48	INSTALAÇÃO TRANSFORMADORA COMPANHIA	ARVORE NA REDE	ARVORE TOCANDO A REDE	248	269	0,22	0,33	0,38	0,93	RGN01C1	Regeneração
50099975	SAT	TF	1048193	88678	29/12/2022 18:09	29/12/2022 19:05	INSTALAÇÃO TRANSFORMADORA COMPANHIA	CAUSA NÃO IDENTIFICADA	COM INSPECAO NA RD	158	174	0,15	0,4	0,38	0,93	SAT01L9	Teresina
50100086	SAT	TF	1045883	88789	29/12/2022 18:26	29/12/2022 19:21	INSTALAÇÃO TRANSFORMADORA COMPANHIA	OBJETO NA REDE	OUTROS	42	46	0,07	0,5	0,35	0,92	SAT01L4	Teresina
50102632	ALG	TF	1061095	91335	30/12/2022 07:37	30/12/2022 08:32	INSTALAÇÃO TRANSFORMADORA COMPANHIA	ARVORE NA REDE	VENTANIA	13	14	0,02	0,25	0,65	0,92	ALG01N2	Alto Longá
50113793	TSA	CH	1425920	1315	01/01/2023 09:21	01/01/2023 10:15	RELIGADOR	CAUSA NÃO IDENTIFICADA	COM INSPECAO NA RD	1885	2107	0,02	0,27	0,62	0,9	TSA01Y5	Teresina
50114232	CPM	TF	1261907	1753	01/01/2023 11:00	01/01/2023 11:54	INSTALAÇÃO TRANSFORMADORA COMPANHIA	ARVORE NA REDE	ARVORE TOCANDO A REDE	142	159	0,07	0,33	0,5	0,9	CPM01C4	Boqueirão do Piauí
50099197	PDS	TF	1240175	87900	29/12/2022 15:30	29/12/2022 16:22	INSTALAÇÃO TRANSFORMADORA COMPANHIA	OBJETO NA REDE	OUTROS	275	314	0,33	0,53	0	0,87	PDS01C2	Pedro II
50102953	ALG	TF	1060357	91656	30/12/2022 08:23	30/12/2022 09:15	INSTALAÇÃO TRANSFORMADORA COMPANHIA	ARVORE NA REDE	VENTANIA	4	5	0,37	0,37	0,13	0,87	ALG01N1	Pau D'Arco do Piauí
50100370	CER	TF	1264457	89073	29/12/2022 20:07	29/12/2022 20:58	INSTALAÇÃO TRANSFORMADORA COMPANHIA	REDE TRANÇADA	OUTROS	22	26	0,07	0,78	0	0,85	CER01P2	Uruçuí
50099239	PID	TF	1043829	87942	29/12/2022 15:33	29/12/2022 16:23	INSTALAÇÃO TRANSFORMADORA COMPANHIA	REDE TRANÇADA	OUTROS	131	159	0,23	0,2	0,4	0,83	PID01S5	Teresina
50110798	UNO	CH	1056710	99499	31/12/2022 19:33	31/12/2022 20:22	CHAVE FUSÍVEL	ARVORE NA REDE	VENTANIA	17	21	0,13	0,27	0,42	0,82	UNO01C3	União
50102239	MQP	TF	1053308	90942	30/12/2022 06:57	30/12/2022 07:45	INSTALAÇÃO TRANSFORMADORA COMPANHIA	CAUSA NÃO IDENTIFICADA	COM INSPECAO NA RD	171	215	0,1	0,48	0,22	0,8	MQP01N8	Teresina
50115226	ALG	TF	1060174	2747	01/01/2023 16:47	01/01/2023 17:35	INSTALAÇÃO TRANSFORMADORA COMPANHIA	ARVORE NA REDE	ARVORE TOCANDO A REDE	147	185	0,05	0,53	0,22	0,8	ALG01N2	Alto Longá
50097680	BAS	TF	1225341	86384	29/12/2022 08:31	29/12/2022 09:18	INSTALAÇÃO TRANSFORMADORA COMPANHIA	ARVORE NA REDE	VENTANIA	126	160	0,03	0,27	0,48	0,78	BAS01C2	Barras
50108068	BIG	TF	1361648	96769	31/12/2022 06:32	31/12/2022 07:18	INSTALAÇÃO TRANSFORMADORA COMPANHIA	FALHA DE CONEXÃO	OUTROS	56	74	0,23	0,25	0,28	0,77	BIG01N2	Inhuma
50112268	PRI	TF	1072907	100969	31/12/2022 17:59	31/12/2022 18:45	INSTALAÇÃO TRANSFORMADORA COMPANHIA	ARVORE NA REDE	ARVORE TOCANDO A REDE	5	7	0,03	0,48	0,25	0,77	PRI01Y1	Capitão de Campos
50100806	JFR	CH	1063727	89509	29/12/2022 21:56	29/12/2022 22:41	CHAVE FUSÍVEL	OBJETO NA REDE	OUTROS	423	563	0,5	0,18	0,07	0,75	JFR01C2	José de Freitas
50101935	SPM	TF	1372558	90638	30/12/2022 05:41	30/12/2022 06:26	INSTALAÇÃO TRANSFORMADORA COMPANHIA	FALHA DE CONEXÃO	JUMPER MT	1	2	0,48	0,27	0	0,75	SPM01C1	Campinas do Piauí
50110534	CPM	CH	1427135	99235	31/12/2022 17:32	31/12/2022 18:15	CHAVE FUSÍVEL	ARVORE NA REDE	ARVORE TOCANDO A REDE	346	489	0,03	0,2	0,48	0,72	CPM01C4	Campo Maior
50108967	BRL	TF	1330442	97668	31/12/2022 08:49	31/12/2022 09:30	INSTALAÇÃO TRANSFORMADORA COMPANHIA	CAUSA NÃO IDENTIFICADA	COM INSPECAO NA RD	11	16	0,17	0,27	0,25	0,68	BRL01C1	Sebastião Leal

# RELATÓRIO DE INTERRUÇÃO EM SITUAÇÃO DE EMERGÊNCIA ISE 17.2022

50096491	BOJ	CH	1264139	85195	29/12/2022 07:04	29/12/2022 07:44	CHAVE FUSÍVEL	ARVORE NA REDE	ARVORE TOCANDO A REDE	305	465	0,12	0,55	0	0,67	BOJ01C3	Bom Jesus
50106522	PAD	TF	1199867	95223	30/12/2022 20:42	30/12/2022 21:22	INSTALAÇÃO TRANSFORMADORA COMPANHIA	OBJETO NA REDE	OUTROS	78	118	0,33	0,23	0,1	0,67	PAD01P1	Luis Correia
50110955	CMT	TF	1265893	99656	31/12/2022 17:03	31/12/2022 17:43	INSTALAÇÃO TRANSFORMADORA COMPANHIA	OBJETO NA REDE	OUTROS	20	31	0,32	0,22	0,13	0,67	CMT01C1	Curimatá
50103410	PAL	CH	1304025	92113	30/12/2022 09:32	30/12/2022 10:10	CHAVE FUSÍVEL	CAUSA NÃO IDENTIFICADA	SEM INSPECAO NA RD	3	5	0,13	0,5	0	0,63	PAL01C1	Acauã
50116035	JFR	TF	1063728	3556	01/01/2023 21:14	01/01/2023 21:52	INSTALAÇÃO TRANSFORMADORA COMPANHIA	ARVORE NA REDE	VENTANIA	105	168	0,03	0,27	0,33	0,63	JFR01C2	José de Freitas
50115112	MTO	CH	1257633	2633	01/01/2023 16:32	01/01/2023 17:07	CHAVE FUSÍVEL	OBJETO NA REDE	OUTROS	4	7	0,38	0,2	0	0,58	MTO01C3	Nossa Senhora dos Remédios
50109299	VAL	CH	1418058	98000	31/12/2022 14:10	31/12/2022 14:44	CHAVE FUSÍVEL	CAUSA NÃO IDENTIFICADA	COM INSPECAO NA RD	224	402	0,12	0,4	0,05	0,57	VAL01C1	Santa Cruz dos Milagres
50111494	AAD	CH	1315725	100195	01/01/2023 09:38	01/01/2023 10:12	CHAVE FUSÍVEL	OBJETO NA REDE	OUTROS	7	13	0,03	0,45	0,08	0,57	AAD01C1	Uruçuí
50113772	NOT	CH	1292027	1294	01/01/2023 08:52	01/01/2023 09:26	CHAVE FUSÍVEL	CAUSA NÃO IDENTIFICADA	COM INSPECAO NA RD	6	11	0,05	0,43	0,08	0,57	NOT01C1	Várzea Grande
50100049	BTV	TF	1288474	88752	29/12/2022 18:18	29/12/2022 18:51	INSTALAÇÃO TRANSFORMADORA COMPANHIA	OBJETO NA REDE	OUTROS	2	4	0,05	0,5	0	0,55	BTV01C1	Campo Grande do Piauí
50109365	NVL	TF	1058851	98066	31/12/2022 10:45	31/12/2022 11:17	INSTALAÇÃO TRANSFORMADORA COMPANHIA	CAUSA NÃO IDENTIFICADA	COM INSPECAO NA RD	6	12	0,07	0,32	0,15	0,53	NVL01C2	Miguel Alves
50101045	MQP	TF	1379962	89748	29/12/2022 23:35	30/12/2022 00:04	INSTALAÇÃO TRANSFORMADORA COMPANHIA	ARVORE NA REDE	VENTANIA	33	69	0,13	0,08	0,27	0,48	MQP01N5	Teresina
50100441	ATS	CH	1402260	89144	29/12/2022 20:55	29/12/2022 21:20	RELIGADOR	ARVORE NA REDE	ARVORE TOCANDO A REDE	296	711	0,02	0,1	0,3	0,42	ATS01C2	Altos
50114114	CRI	TF	1264287	1636	01/01/2023 10:50	01/01/2023 11:15	INSTALAÇÃO TRANSFORMADORA COMPANHIA	FALHA DE CONEXÃO	OUTROS	11	27	0,03	0,2	0,18	0,42	CRI01N1	Santa Luz
50106441	NOT	TF	1292311	95142	30/12/2022 20:04	30/12/2022 20:28	INSTALAÇÃO TRANSFORMADORA COMPANHIA	CAUSA NÃO IDENTIFICADA	COM INSPECAO NA RD	58	151	0,1	0,25	0,05	0,4	NOT01C1	Várzea Grande
50109766	PTA	TF	1322696	98467	31/12/2022 12:25	31/12/2022 12:48	INSTALAÇÃO TRANSFORMADORA COMPANHIA	CONDUTOR PARTIDO	ARVORE NA REDE	84	224	0,03	0,18	0,17	0,38	PTA01C1	Porto Alegre do Piauí
50111675	NOT	TF	1291697	100376	31/12/2022 19:10	31/12/2022 19:32	INSTALAÇÃO TRANSFORMADORA COMPANHIA	ARVORE NA REDE	VENTANIA	11	31	0,08	0,2	0,08	0,37	NOT01C2	Valença do Piauí
50103034	VAL	TF	1301471	91737	30/12/2022 09:11	30/12/2022 09:30	INSTALAÇÃO TRANSFORMADORA COMPANHIA	CAUSA NÃO IDENTIFICADA	COM INSPECAO NA RD	2	6	0,17	0,15	0	0,32	VAL01C1	Valença do Piauí
50107983	CMT	TF	1266961	96684	31/12/2022 06:21	31/12/2022 06:40	INSTALAÇÃO TRANSFORMADORA COMPANHIA	CAUSA NÃO IDENTIFICADA	COM INSPECAO NA RD	7	24	0	0,32	0	0,32	CMT01C2	Parnaíba
50100005	MAD	TF	1318219	88708	29/12/2022 18:37	29/12/2022 18:55	INSTALAÇÃO TRANSFORMADORA COMPANHIA	REDE TRANÇADA	OUTROS	9	31	0,05	0,15	0,1	0,3	MAD01C5	Fronteiras
50101178	MQP	CH	1051100	89881	30/12/2022 00:23	30/12/2022 00:40	CHAVE FUSÍVEL	CAUSA NÃO IDENTIFICADA	COM INSPECAO NA RD	86	315	0,07	0,07	0,15	0,28	MQP01N5	Teresina
50100824	BIG	TF	1286304	89527	29/12/2022 22:42	29/12/2022 22:58	INSTALAÇÃO TRANSFORMADORA COMPANHIA	FALHA DE CONEXÃO	OUTROS	90	352	0	0,27	0	0,27	BIG01N1	Santa Cruz do Piauí
50109204	NOT	TF	1292258	97905	31/12/2022 10:02	31/12/2022 10:18	INSTALAÇÃO TRANSFORMADORA COMPANHIA	ARVORE NA REDE	ARVORE TOCANDO A REDE	1	2	0,05	0,18	0,03	0,27	NOT01C1	Francinópolis
50113608	VAL	TF	1301448	1130	01/01/2023 08:25	01/01/2023 08:41	INSTALAÇÃO TRANSFORMADORA COMPANHIA	ARVORE NA REDE	VENTANIA	27	107	0,03	0,18	0,05	0,27	VAL01C1	Valença do Piauí
50098887	PRI	TF	1254749	87591	29/12/2022 14:17	29/12/2022 14:25	INSTALAÇÃO TRANSFORMADORA COMPANHIA	OBJETO NA REDE	OUTROS	1	5	0	0,13	0	0,13	PRI01Y1	Brasileira

Anexo V – Gráficos Ampliados

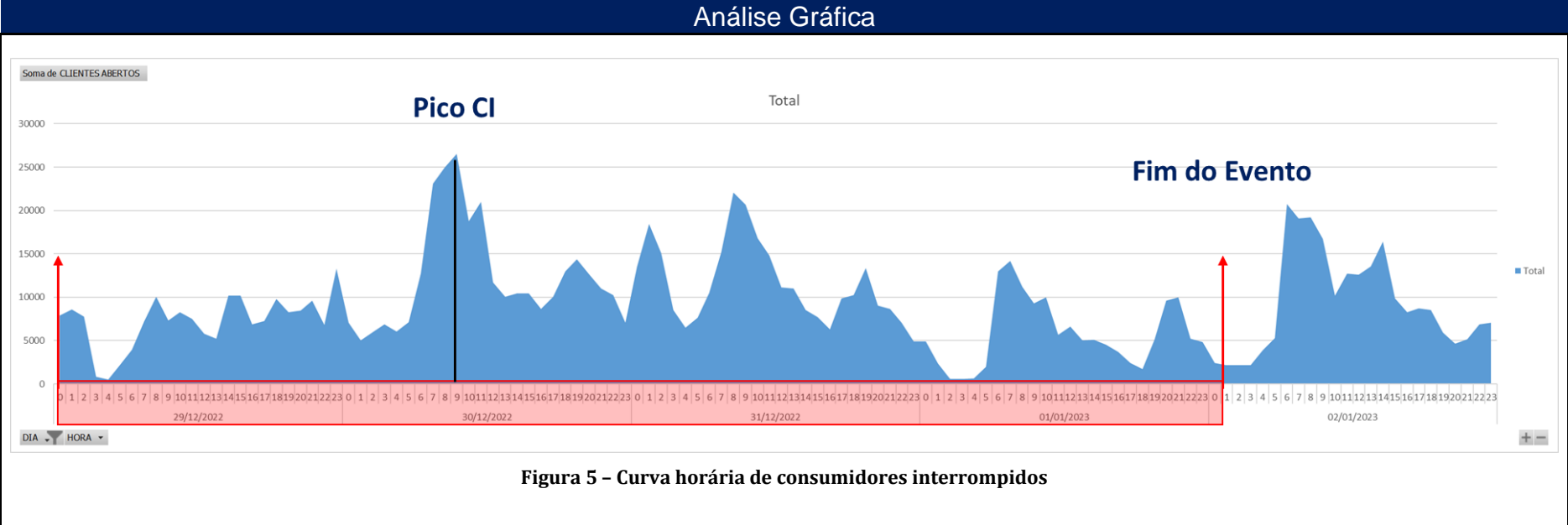

RELATÓRIO DE INTERRUÇÃO EM SITUAÇÃO DE EMERGÊNCIA ISE 17.2022

