RELATÓRIO DE INTERRUPÇÃO EM SITUAÇÃO DE EMERGÊNCIA

EQUATORIAL PIAUÍ

Regionais Metropolitana, Norte e Sul

15.2022 – EQTL PI

EQUATORIAL ENERGIA PIAUÍ
Rua João Cabral, 730 – Centro Sul, Teresina/PI, 64.001-030
www.ma.equatorialenergia.com.br

1 OBJETIVO

O objetivo desse relatório é apresentar os elementos necessários para o suficiente embasamento do pedido de expurgo das Interrupções em Situação de Emergência para todas as Regionais da Área de Concessão da Equatorial Energia Piauí, que foram impactadas por uma situação climática atípica e de alta intensidade.

A seguir, serão apresentados os itens enumerados no Módulo 8 do PRODIST, revisado pela Resolução Normativa nº 956, de 7 de dezembro de 2021, e referentes aos eventos climáticos que atingiram o Piauí, entre os dias 28 e 30 de novembro de 2022.

2 RESUMO DO EVENTO

A área de concessão da Equatorial Piauí, em todas as suas regionais, foi no mês de novembro, afetada por fenômenos climáticos e tempestades severas que causaram grandes danos aos Sistemas Elétricos da distribuidora, assim como às estruturas de acesso existentes no estado.

A Lista 1 a seguir relaciona os dados do evento que atingiu mais de 223 mil unidades consumidoras (UCs) atendidas pela Distribuidora, um valor bastante significativo, o que evidencia a severidade da ocorrência.

Lista 1 – Dados do Evento

Dados do Evento		
a)	Código Único do Evento:	15.2022 – EQTL PI
b)	Decorrente de:	Limite de CHI
c)	Quantidade Clientes Interrompidos:	223.296
d)	Quantidade de Municípios atingidos:	168
e)	Quantidade de Conjuntos atingidos:	42
f)	Quantidade de Subestações atingidas:	89
g)	Quantidade de Interrupções associadas ao evento:	773
h)	Data e Hora de início da primeira interrupção:	28/11/2022 01:23:54
i)	Data e hora de término da última interrupção:	05/12/2022 13:16:37
j)	Média da duração das interrupções:	7,42
k)	Duração da interrupção mais longa:	123,88
l)	Tempo Médio de Preparação – TMP	5,25
m)	Tempo Médio de Deslocamento – TMD	0,78
n)	Tempo Médio de Execução – TME	1,39
o)	Soma do CHI das interrupções associadas ao evento:	716.344

Para a definição da janela de expurgo utilizou-se como início do evento as informações disponíveis no laudo climático e o fim o critério matemático de restabelecimento de 90% dos consumidores interrompidos considerando o pico do Evento registrado.

Análise Gráfica

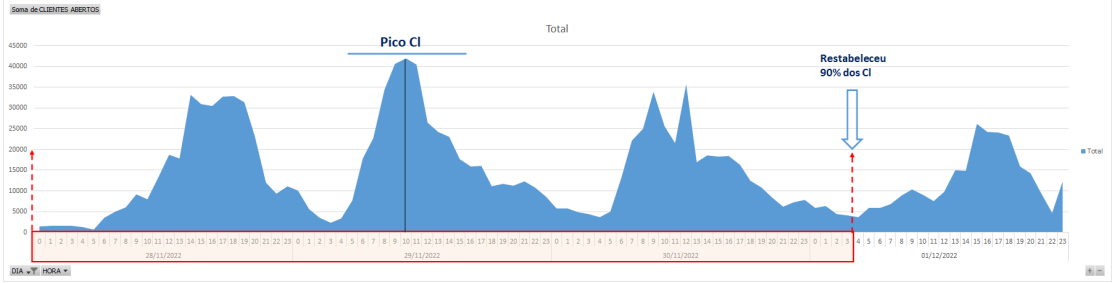

Figura 1 – Curva horária de consumidores interrompidos

Como pode ser observado na Figura 1, o evento iniciou no dia 28/11/2022, às 0h00 e se agravou até atingir o pico de consumidores interrompidos, ás 10h00 do dia 29/11/2022. Na madrugada do dia seguinte, 30/11/2022, é possível visualizar uma temporária redução. No entanto, por volta do meio dia, percebe-se outra elevação grande elevação, com o número de clientes interrompidos chegando quase ao pico máximo do evento. Por volta das 18h00 do mesmo dia, 30/11/2022, inicia-se uma gradativa redução até que no horário de 3h00 do dia 01/12/2022, é evidenciado o fim do evento, segundo o critério adotado de restabelecimento de 90% dos clientes interrompidos desde o início do evento.

A análise baseada nos 90% restabelecidos leva em consideração que mesmo após o encerramento sinalizado pelo documento meteorológico acerca do evento climático, a distribuidora continua a lidar com elevadas quantidades de ocorrências. Estes impactos adicionais têm como causa principal o impedimento de atuação imediata das equipes, tendo em vista as dificuldades evidenciadas após o temporal.

Além disso, é possível notar pela Figura 2 abaixo que mesmo dada a situação climática de alta intensidade as equipes de atendimento continuaram,

na medida do possível, realizando as devidas manutenções. Percebe-se, inclusive, uma curva com elevações nas conclusões de ocorrências coletivas conforme o passar dos dias, acontecimento bastante evidente tanto no primeiro quanto no segundo dia de evento, justificado pela mobilização de equipes adicionais, advindas de outros processos que deram suporte apesar do cenário de dificuldade.

Análise Gráfica

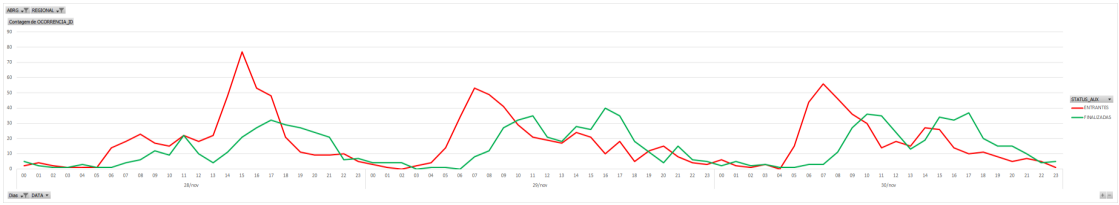

Figura 2 – Ocorrências entrantes (vermelho) x concluídas (verde)

Por fim, mesmo com a mobilização de equipes adicionais, nota-se um Tempo Médio de Preparação (TMP) elevado, justificado com base na característica e momento da ocorrência do evento. Pelo próprio laudo climático nota-se altos índices pluviométricos, bem como elevadas quantidades de descargas atmosféricas e ventos fortes, caracterizando, por muitas vezes, ou uma situação de impedimento no atendimento ou de insegurança, majorando assim o impacto nos tempos médios, principalmente o TMP.

3 INFORMAÇÕES DO LAUDO

Durante o período de 28/11/2022 a 01/12/2022, foram identificados eventos meteorológicos no estado do Piauí. Nesse período, a entrada de umidade do oceano em direção à costa e a presença de uma forte divergência em altos níveis

favoreceram a formação de tempestades no norte do estado de Piauí. Esse sistema foi responsável pela ocorrência de chuva forte, raios e rajadas de vento. O evento do período de 28/11/2022 a 01/12/2022 foi provocado pela presença de uma Zona de Convergência de Umidade, que provocou chuvas intensas, ventos fortes e descargas atmosféricas em todo o Piauí, conforme atesta o Laudo de Evento Meteorológico emitido pelo Climatempo (Anexo III).

4 DESCRIÇÃO DO EVENTO

4.1 DETALHAMENTO DO EVENTO

O evento foi causado pela presença de uma zona de convergência de umidade durante o período 28 a 30 de novembro de 2022 que afetou todo estado do Piauí. Este sistema foi responsável pela ocorrência de tempestades que provocaram chuvas intensas, fortes rajadas de vento e descargas atmosféricas sobre o estado.

A fim de identificar núcleos de chuva atuantes na atmosfera e visualizar o desenvolvimento e posição de sistemas meteorológicos são utilizadas imagens de satélite. As Figuras 2-4 (Anexo III) apresentam as imagens do Satélite GOES16 (Canal13) a cada 3 horas para cada dia do evento, durante o período de 28 a 30 de novembro de 2022, agrupadas por dia. Os tons mais quentes (amarelo, vermelho e rosa) indicam a presença de nuvens de grande desenvolvimento vertical, geralmente associadas à ocorrência de tempo severo.

Na análise do dia 28 de novembro (Figura 2 – Anexo III), observa-se nebulosidade rasa associada a chuvas de intensidade fraca a moderada sobre

o estado desde a madrugada. A partir da manhã, núcleos de chuva forte vão se formando sobre o estado e se tornam ainda mais abrangentes e intensos no período da tarde.

No dia 29 de novembro (Figura 3 – Anexo III), nuvens de grande desenvolvimento vertical associadas a chuvas fortes atuam durante todo o período sobre todo o estado do Piauí. A nebulosidade associada a chuvas intensas persiste durante a madrugada do dia 30 de novembro (Figura 4 – Anexo III). A partir da tarde, núcleos de chuva forte voltam a aparecer de forma generalizada sobre todo o estado.

Para facilitar a compreensão espacial dos volumes de chuva registrados no Piauí, as figuras a seguir mostram para cada dia (Figuras 5-7 – Anexo III) e para o período completo do evento (Figura 8 – Anexo III), a chuva registrada pelas estações meteorológicas do INMET e do CEMADEN. Os tons mais frios (verde, azul e roxo) indicam chuvas mais intensas.

As estações meteorológicas realizam medições pontuais, porém, esses valores são representativos de toda a área em seu entorno. Além disso, essa análise pode ser combinada com as imagens de satélite afim de se obter uma maior confiabilidade da ocorrência de chuva na região.

No dia 28 de novembro (Figura 5 – Anexo III), a chuva foi predominantemente de intensidade moderada a forte sobre todo o estado. Destaca-se que na regional Metropolitana o acumulado de chuva alcançou os 68 mm indicando a ocorrência de chuva extrema na região.

No dia 29 de novembro (Figura 6 – Anexo III), os máximos acumulados na regional Sul ficaram em torno dos 35 mm que é classificado como chuva forte. Nas demais áreas, a precipitação foi de intensidade fraca a moderada.

Durante o dia 30 de novembro (Figura 7 – Anexo III), houve a ocorrência de chuva forte na regional Norte, com acumulados em torno de 37 mm. Nas regionais Metropolitana e Sul a chuva foi predominantemente de fraca a moderada intensidade.

Os acumulados de chuva durante todo o período do evento (Figura 8 – Anexo III) mostram que os maiores acumulados de chuva ficaram acima de 100 mm na regional Norte e acima de 50 mm na regional Sul, o que evidencia a ocorrência de um evento severo na região.

As Figuras 9 a 11 (Anexo III) mostram as rajadas máximas de vento horárias oriundas das estações meteorológicas do INMET presentes sobre a área de concessão da Equatorial-Piauí durante os dias do evento.

Durante o período do evento, as máximas rajadas de vento registradas pelas estações ocorreram entre os dias 28 de novembro e 29 de novembro com valores variando entre 40 e 53 km/h. De acordo com a escala Beafort (2), ventos com essa intensidade são classificados como vento fresco a vento forte, e tem potencial para provocar a movimentação de ramos de árvores e árvores grandes. A Escala Beaufort é uma escala de intensidade dos ventos associada aos efeitos resultantes das ventanias sobre o mar e a terra.

No dia 28 de novembro (Figura 9 – Anexo III), foram registradas rajadas de vento de 52,9 km/h na regional Sul e na regional Norte valores próximos de 40

km/h. No dia 29 de novembro (Figura 10 – Anexo III), as máximas rajadas de vento variaram entre 44 e 52km/h na regional Sul e alcançaram o valor de 49km/h na regional Metropolitana.

No dia 30 de novembro (Figura 11 – Anexo III), as máximas rajadas de vento foram inferiores a 40 km/h.

Para os dados de descargas atmosféricas, utiliza-se a base de dados da rede Earth Networks, sendo essa uma rede global que apresenta melhoria ano após ano em sua detecção de qualquer tipo de raios, seja nuvem-solo, nuvem-nuvem e solo-nuvem. Para o propósito deste trabalho, utiliza-se apenas os raios nuvem-solo em suas quantidades totais diárias, os quais apresentam o maior impacto à infraestrutura e vida humana.

Dessa maneira, de agora em diante sempre que mencionado a palavra raios, será referido à nuvem-solo.

Entre os dias 28 de novembro e 30 de novembro (Figuras 12 a 14 – Anexo III) todas as regionais registraram a ocorrência de raios. Destaca-se o dia 28 de novembro (Figura 12 – Anexo III) por apresentar a maior densidade de raios.

4.2 REGIÃO AFETADA

No intuito de contextualização do objeto deste Relatório de Interrupção por Situação de Emergência, a região afetada encontra-se geograficamente e eletricamente referenciada pelas figuras a seguir.

Mapas Geoelétricos

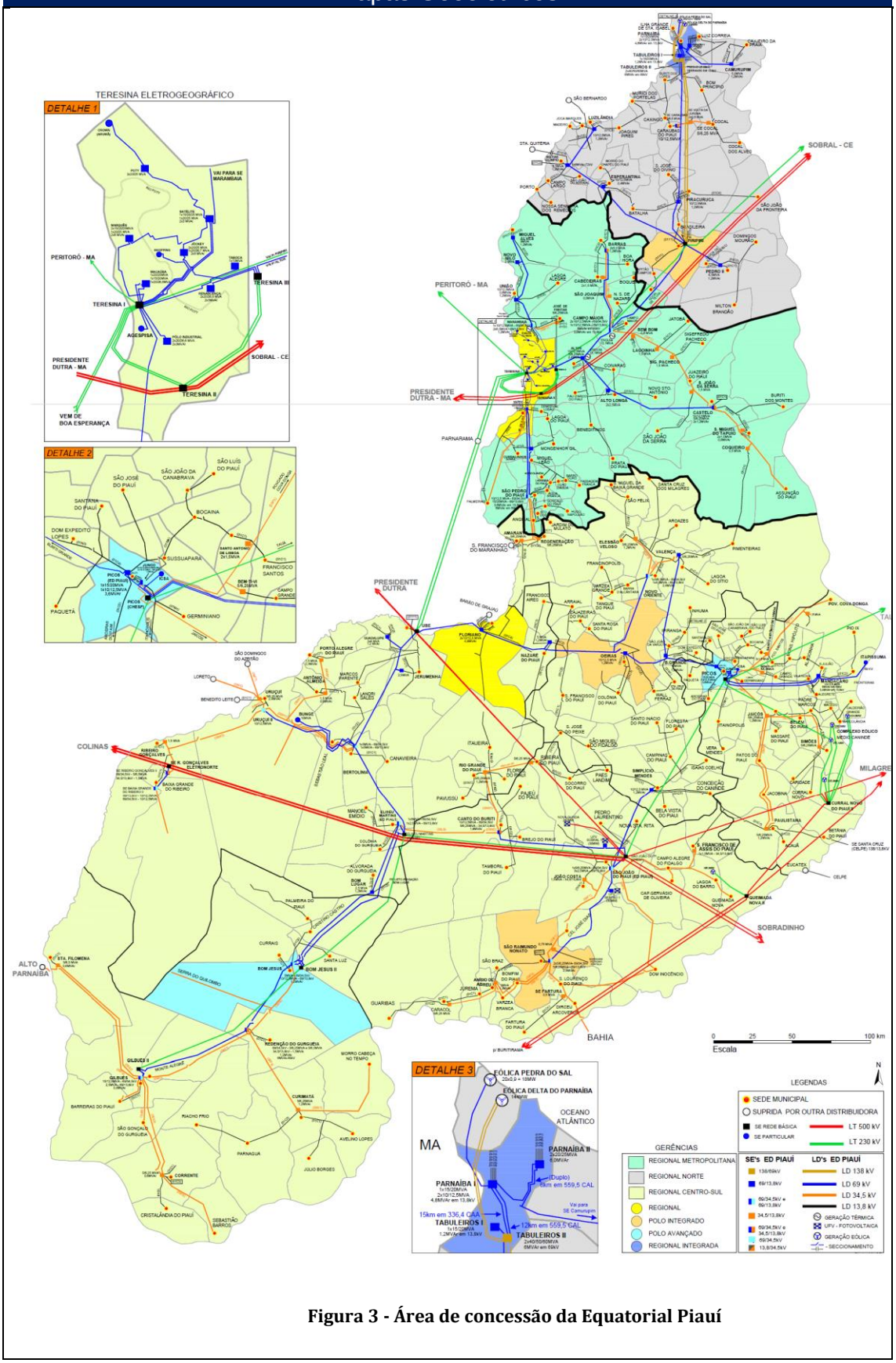

Figura 3 - Área de concessão da Equatorial Piauí

Diagrama Unifilar

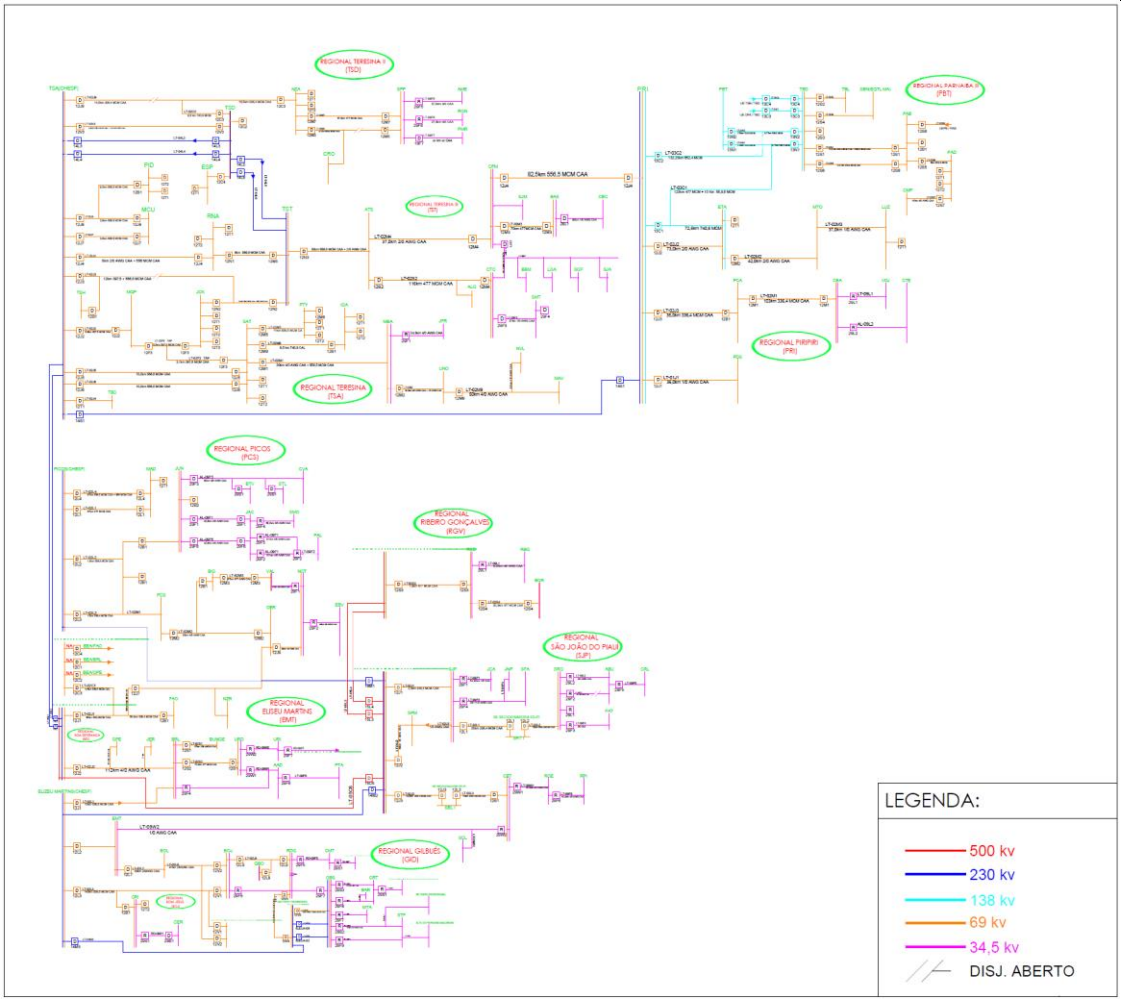

Figura 4– Diagrama unifilar do Sistema de 69KV – Equatorial Piauí.

Os consumidores atendidos pelas subestações listadas na Lista 2 a seguir foram fortemente impactados pelos eventos descritos neste texto.

Lista 2 – Lista de Subestações Atingidas

SE	SUBESTAÇÃO
AAD	ANTONIO ALMEIDA
ABU	ANISIO ABREU
ALG	ALTO LONGA
AME	AMARANTE
ATS	ALTOS
BAS	BARRAS
BBM	BEM BOM
BGR	BAIXA GRANDE DO RIBEIRO

SE	SUBESTAÇÃO
BIG	BURITI GRANDE
BOJ	BOM JESUS
BOL	BOM LUGAR
BRG	SE BARÃO DE GRAJAÚ II
BRL	BERTOLINIA
BTV	BEM TE VI
CBA	CARAUBAS
CBC	CABECEIRAS
CBT	CANTO DO BURITI
CER	CERRADOS
CMP	CAMURUPIM
CMT	CURIMATA
CPM	CAMPO MAIOR
CRI	CRISTINO CASTRO
CRL	CARACOL
CRO	CURRALINHOS
CRT	CORRENTE
CTO	CASTELO DO PIAUI
DML	DEMERVAL LOBÃO
EBV	ELESBAO VELOSO
EMT	ELISEU MARTINS
ESP	ESPLANADA
ETA	ESPERANTINA
FAO	FLORIANO
FAT	FARTURA
GBS	GILBUES
GPE	GUADALUPE
JAC	JAICOS
JCK	JOCKEY
JER	JERUMENHA
JFR	JOSE DE FREITAS
JUN	JUNCO
LGA	LAGOINHA
LUZ	LUZILANDIA
MAD	MANDACARU
MAV	MIGUEL ALVES
MBA	MARAMBAIA
MCU	MACAUBA
MQP	MARQUES
MTO	MATIAS OLIMPIO
NOT	NOVO ORIENTE
NVL	NOVO NILO
NZA	NAZÁRIA
NZR	NAZARE

SE	SUBESTAÇÃO
OER	OEIRAS
PAB	PARNAIBA
PAD	PARNAIBA II
PAL	PAULISTANA
PCA	PIRACURUCA
PCS	PICOS
PDS	PEDRO SEGUNDO
PID	POLO INDUSTRIAL
PMR	PALMEIRAIS
PRI	PIRIPIRI
PTA	PORTO ALEGRE DO PIAUI
PTY	POTY
QBO	QUILOMBO
RBG	RIBEIRO GONCALVES
RDG	REDENCAO DO GURGUEIA
RGE	RIO GRANDE DO PIAUI
RGN	REGENERACAO
RNA	RENASCENÇA
RPI	RIBEIRA DO PIAUI
SAT	SATELITE
SGF	SIGEFREDO PACHECO
SJA	SAO JOAO DA SERRA
SJP	SAO JOAO DO PIAUI
SMO	SIMOES
SMT	SAO MIGUEL DO TAPUIO
SPM	SIMPLICIO MENDES
SPP	SAO PEDRO DO PIAUI
SRO	SAO RAIMUNDO NONATO
STL	SANTO ANTONIO DE LISBOA
TBC	TABOCA
TBL	TABULEIRO 1
TSA	CHESF
UNO	UNIAO
URD	URUCUI II
URI	URUCUI
VAL	VALENCA
VDJ	VOLTA DA JUREMA

4.3 DANOS CAUSADOS AO SISTEMA ELÉTRICO

A seguir, serão detalhados os danos ao sistema elétrico de distribuição decorrentes destes eventos climáticos, cujos impactos, relevantes para o estado do Piauí constam evidenciados nos dados relativos ao evento objeto deste relatório.

Os equipamentos danificados, listados pela Tabela 1 encontravam-se em áreas urbanas e rurais, causando interrupção de vários blocos de carga que em média contabilizavam 289 consumidores.

Tabela 1 - Equipamentos danificados pelo evento

EQUIPAMENTOS DANIFICADOS	QUANT
TRANSFORMADOR 75 KVA, 15 KV	2
TRANSFORMADOR 5 KVA, 15 KV	1
TRANSFORMADOR 45 KVA, 34,5 KV	1
TRANSFORMADOR 45 KVA, 15 KV	1
TRANSFORMADOR 15 KVA, 34,5 KV	1
TRANSFORMADOR 15 KVA, 15 KV	1
TRANSFORMADOR 10 KVA, 15 KV	1
TRANSF. TRIFASICO 30KVA 13.8KV	2
TRANSF. TRIFASICO 150KVA 13.8K	1
TRANSF. MONOF. 15 KVA 7,97KV	5
TRANSF. MONOF. 10 KVA 7,97KV	5
POSTE CONC. ARMADO DT 11/300	1
POSTE CONC. ARM DT 300/9 MTS	1
PORTA FUSIVEL CH.FUS.50A 15KV	1
PORTA FUSIVEL CH.FUS.100A 15KV	43
PARA-RAIO TIPO VALVULA P/ 15KV	22
NÃO APLICADO	43
LUVA,EMENDA,COMP,CU 120MM²,CU	1
LUVA EMENDA PREF. CABO 1/0ASC	1
ISOLADOR PORCELANA TP PINO 25	12
Isolador de pino HI-TOP, 25 KV	6
FITA ISOL,PVC,ANTICHAMA,19x20m,PR	1
ELO FUSIVEL TIPO H, 0,5 A	1
ELO FUSIVEL DE 40 K	2
ELO FUSIVEL DE 30 K	2
ELO FUSIVEL DE 25 K	36
ELO FUSIVEL DE 20 K	11
ELO FUSIVEL DE 15 K	132

EQUIPAMENTOS DANIFICADOS	QUANT
ELO FUSIVEL DE 12 K	5
ELO FUSIVEL DE 10 K	195
ELO FUSIVEL DE 10 EF	1
ELO FUSIVEL DE 08 K	8
ELO FUSIVEL DE 06 K	201
ELO FUSIVEL DE 05 H	187
ELO FUSIVEL DE 03 H	92
ELO FUSIVEL DE 02 H	63
ELO FUSIVEL DE 01 H	67
ELO FUSIVEL DE 0,5 H	21
CONECTOR PERFURANTE TIPO II	1
CONECTOR PERFURANTE 16X150mm	55
CONECTOR CUNHA TIPO III	6
CONECTOR CUNHA TIPO II	24
CONECTOR CUNHA TIPO I	19
CABO MULTI. 35mm Al	40
CABO DE ALUMINIO 2AWG ASC	30
CABO CONCENTRICO COBRE 6 MM2	15
CABO COBRE NU 16MM2	2
CABO ALUMINIO 4 AWG-ASC	172
CABO ALUMINIO 4 AWG-ACSR	231
CABO ALUMINIO 2/0 AWG-ASC	62
CABO ALUMINIO 1/0 AWG-ASC	219
AMPACTINHO TIPO VII	41
AMPACTINHO TIPO VI	45
AMPACTINHO TIPO III	2
AMPACTINHO TIPO II	7
AMPACTINHO TIPO I	6
ALÇA PREFORMADA CABO NU 35mm	40
ALÇA PREFORMADA CABO NU 25mm	2
ALÇA PREFORMADA CABO 4 AWG	2
ALCA PREF.CB. AL. 4AWG	5
ALCA PREF.CB. AL. 1/0AWG	1
AFASTADOR DE REDE SECUNDARIA	7

Os equipamentos substituídos como transformador, para-raios, elo fusível e isoladores são unidades diretamente afetadas por situações climáticas intensas e provocam a interrupção de grandes áreas.

Os transformadores de distribuição possuem como função compatibilizar os níveis de tensão fornecidos pela concessionária de energia local, os quais são elevados e perigosos, para aqueles apropriados à utilização com segurança em empreendimentos industriais, comerciais e residenciais.

Para-raios são hastes metálicas pontiagudas feitas de cobre, alumínio ou aço. Costumam ser posicionados em lugares elevados, como no alto dos edifícios, a fim de proteger-lhes dos possíveis danos causados por raios.

Os elos fusíveis são partes essenciais de um sistema de distribuição de energia elétrica, impedindo a ocorrência de curtos-circuitos e sobre correntes que podem causar sérios danos a rede elétrica.

Com isso, temos que a com a interrupção do funcionamento de um ou mais desses equipamentos acima citados, o Sistema de Distribuição de Energia Elétrica fica ineficaz tendo em vista a vital importância deles para que o processo de distribuição de energia elétrica aconteça.

4.4 ATUAÇÃO DA DISTRIBUIDORA

Dada a gravidade desse evento para o estado, em especial para a regional Sul, fez-se necessário o trabalho conjunto de equipes de atendimento emergencial, manutenção e fiscais de campo. Além disso, tendo em vista as dificuldades de acesso, bem como os danos às vias de tráfego, veículos com tração 4x4 foram prioritariamente selecionados, antecipando essas prováveis más condições.

4.4.1 Relato técnico sobre a intervenção realizada

Entre os dias 02 e 07/11/2022, houve a elevação exponencial das ocorrências emergenciais, devido às chuvas intensas, ventos fortes, descargas atmosféricas e enchentes em diversos municípios do Estado.

Dada a gravidade da situação, foram estendidos turnos das equipes em atuação e convocadas equipes extras da GSTC (Gerência de Serviços Técnicos e Comerciais), inspetores e equipes de manutenção para atuar no atendimento de ocorrências emergenciais, a fim de atender os desligamentos e evitar situações de risco a vida. Além disso, os turnos das equipes foram estendidos, o Centro de Operações Integradas (COI) foi reforçado com extensões de turnos dos controladores.

Contudo, em algumas localidades fez-se necessário refazer toda a malha de distribuições e o deslocamento de equipes técnicas de outros processos como as equipes de corte e ligação nova para atender o grande volume de ocorrências. No total foram alocadas 209 Equipes em todo o Estado, para atendimento das interrupções referentes a essa situação de emergência, o que representa um significativo incremento em relação ao número de equipes usualmente dedicadas a esses atendimentos.

Tabela 1 – Estrutura mobilizada durante o atendimento emergencial

EQUIPE	PROCESSO	ESTRUTURA
ABU001	ATENDIMENTO EMERGENCIAL	ATENDIMENTO_EMERGENCIAL
AGB001	ATENDIMENTO EMERGENCIAL	ATENDIMENTO_EMERGENCIAL
ALG001	ATENDIMENTO EMERGENCIAL	ATENDIMENTO_EMERGENCIAL
AME002	ATENDIMENTO EMERGENCIAL	ATENDIMENTO_EMERGENCIAL
ATS001	ATENDIMENTO EMERGENCIAL	ATENDIMENTO_EMERGENCIAL
BAS001	ATENDIMENTO EMERGENCIAL	ATENDIMENTO_EMERGENCIAL
BAS002	ATENDIMENTO EMERGENCIAL	ATENDIMENTO_EMERGENCIAL
BOC003	ATENDIMENTO EMERGENCIAL	ATENDIMENTO_EMERGENCIAL

EQUIPE	PROCESSO	ESTRUTURA
BOJ001	ATENDIMENTO EMERGENCIAL	ATENDIMENTO_EMERGENCIAL
BRD001	ATENDIMENTO EMERGENCIAL	ATENDIMENTO_EMERGENCIAL
BRL001	ATENDIMENTO EMERGENCIAL	ATENDIMENTO_EMERGENCIAL
BTA001	ATENDIMENTO EMERGENCIAL	ATENDIMENTO_EMERGENCIAL
BTA002	ATENDIMENTO EMERGENCIAL	ATENDIMENTO_EMERGENCIAL
BTL001	ATENDIMENTO EMERGENCIAL	ATENDIMENTO_EMERGENCIAL
CAF001	ATENDIMENTO EMERGENCIAL	ATENDIMENTO_EMERGENCIAL
CBT001	ATENDIMENTO EMERGENCIAL	ATENDIMENTO_EMERGENCIAL
CLG001	ATENDIMENTO EMERGENCIAL	ATENDIMENTO_EMERGENCIAL
CMT001	ATENDIMENTO EMERGENCIAL	ATENDIMENTO_EMERGENCIAL
CPM001	ATENDIMENTO EMERGENCIAL	ATENDIMENTO_EMERGENCIAL
CPM002	ATENDIMENTO EMERGENCIAL	ATENDIMENTO_EMERGENCIAL
CRI001	ATENDIMENTO EMERGENCIAL	ATENDIMENTO_EMERGENCIAL
CRL001	ATENDIMENTO EMERGENCIAL	ATENDIMENTO_EMERGENCIAL
CRT001	ATENDIMENTO EMERGENCIAL	ATENDIMENTO_EMERGENCIAL
CRT002	ATENDIMENTO EMERGENCIAL	ATENDIMENTO_EMERGENCIAL
CTO001	ATENDIMENTO EMERGENCIAL	ATENDIMENTO_EMERGENCIAL
DAV001	ATENDIMENTO EMERGENCIAL	ATENDIMENTO_EMERGENCIAL
DMV002	ATENDIMENTO EMERGENCIAL	ATENDIMENTO_EMERGENCIAL
EBV001	ATENDIMENTO EMERGENCIAL	ATENDIMENTO_EMERGENCIAL
EMT001	ATENDIMENTO EMERGENCIAL	ATENDIMENTO_EMERGENCIAL
ETA001	ATENDIMENTO EMERGENCIAL	ATENDIMENTO_EMERGENCIAL
FAO001	ATENDIMENTO EMERGENCIAL	ATENDIMENTO_EMERGENCIAL
FAO002	ATENDIMENTO EMERGENCIAL	ATENDIMENTO_EMERGENCIAL
FCS001	ATENDIMENTO EMERGENCIAL	ATENDIMENTO_EMERGENCIAL
FRT002	ATENDIMENTO EMERGENCIAL	ATENDIMENTO_EMERGENCIAL
GBS001	ATENDIMENTO EMERGENCIAL	ATENDIMENTO_EMERGENCIAL
GBS002	ATENDIMENTO EMERGENCIAL	ATENDIMENTO_EMERGENCIAL
IPI001	ATENDIMENTO EMERGENCIAL	ATENDIMENTO_EMERGENCIAL
ITA001	ATENDIMENTO EMERGENCIAL	ATENDIMENTO_EMERGENCIAL
ITU001	ATENDIMENTO EMERGENCIAL	ATENDIMENTO_EMERGENCIAL
JAC001	ATENDIMENTO EMERGENCIAL	ATENDIMENTO_EMERGENCIAL
JER001	ATENDIMENTO EMERGENCIAL	ATENDIMENTO_EMERGENCIAL
JFR001	ATENDIMENTO EMERGENCIAL	ATENDIMENTO_EMERGENCIAL
JFR002	ATENDIMENTO EMERGENCIAL	ATENDIMENTO_EMERGENCIAL
JQP001	ATENDIMENTO EMERGENCIAL	ATENDIMENTO_EMERGENCIAL
LCO001	ATENDIMENTO EMERGENCIAL	ATENDIMENTO_EMERGENCIAL
LUZ001	ATENDIMENTO EMERGENCIAL	ATENDIMENTO_EMERGENCIAL
MAV001	ATENDIMENTO EMERGENCIAL	ATENDIMENTO_EMERGENCIAL
MAV002	ATENDIMENTO EMERGENCIAL	ATENDIMENTO_EMERGENCIAL
MCL001	ATENDIMENTO EMERGENCIAL	ATENDIMENTO_EMERGENCIAL
MGL001	ATENDIMENTO EMERGENCIAL	ATENDIMENTO_EMERGENCIAL
MPA001	ATENDIMENTO EMERGENCIAL	ATENDIMENTO_EMERGENCIAL
MTO001	ATENDIMENTO EMERGENCIAL	ATENDIMENTO_EMERGENCIAL

EQUIPE	PROCESSO	ESTRUTURA
MTO002	ATENDIMENTO EMERGENCIAL	ATENDIMENTO_EMERGENCIAL
NZR001	ATENDIMENTO EMERGENCIAL	ATENDIMENTO_EMERGENCIAL
OER001	ATENDIMENTO EMERGENCIAL	ATENDIMENTO_EMERGENCIAL
OER002	ATENDIMENTO EMERGENCIAL	ATENDIMENTO_EMERGENCIAL
PAB001	ATENDIMENTO EMERGENCIAL	ATENDIMENTO_EMERGENCIAL
PAB002	ATENDIMENTO EMERGENCIAL	ATENDIMENTO_EMERGENCIAL
PAB003	ATENDIMENTO EMERGENCIAL	ATENDIMENTO_EMERGENCIAL
PAL002	ATENDIMENTO EMERGENCIAL	ATENDIMENTO_EMERGENCIAL
PCA001	ATENDIMENTO EMERGENCIAL	ATENDIMENTO_EMERGENCIAL
PCA002	ATENDIMENTO EMERGENCIAL	ATENDIMENTO_EMERGENCIAL
PCS001	ATENDIMENTO EMERGENCIAL	ATENDIMENTO_EMERGENCIAL
PDS001	ATENDIMENTO EMERGENCIAL	ATENDIMENTO_EMERGENCIAL
PGA001	ATENDIMENTO EMERGENCIAL	ATENDIMENTO_EMERGENCIAL
PIO001	ATENDIMENTO EMERGENCIAL	ATENDIMENTO_EMERGENCIAL
PMA001	ATENDIMENTO EMERGENCIAL	ATENDIMENTO_EMERGENCIAL
PMS002	ATENDIMENTO EMERGENCIAL	ATENDIMENTO_EMERGENCIAL
PRI001	ATENDIMENTO EMERGENCIAL	ATENDIMENTO_EMERGENCIAL
PRI002	ATENDIMENTO EMERGENCIAL	ATENDIMENTO_EMERGENCIAL
PTO001	ATENDIMENTO EMERGENCIAL	ATENDIMENTO_EMERGENCIAL
PTS001	ATENDIMENTO EMERGENCIAL	ATENDIMENTO_EMERGENCIAL
RDG001	ATENDIMENTO EMERGENCIAL	ATENDIMENTO_EMERGENCIAL
RGN001	ATENDIMENTO EMERGENCIAL	ATENDIMENTO_EMERGENCIAL
SCZ001	ATENDIMENTO EMERGENCIAL	ATENDIMENTO_EMERGENCIAL
SJP001	ATENDIMENTO EMERGENCIAL	ATENDIMENTO_EMERGENCIAL
SJU001	ATENDIMENTO EMERGENCIAL	ATENDIMENTO_EMERGENCIAL
SMG001	ATENDIMENTO EMERGENCIAL	ATENDIMENTO_EMERGENCIAL
SMO001	ATENDIMENTO EMERGENCIAL	ATENDIMENTO_EMERGENCIAL
SMT001	ATENDIMENTO EMERGENCIAL	ATENDIMENTO_EMERGENCIAL
SPM001	ATENDIMENTO EMERGENCIAL	ATENDIMENTO_EMERGENCIAL
SPM002	ATENDIMENTO EMERGENCIAL	ATENDIMENTO_EMERGENCIAL
SPP001	ATENDIMENTO EMERGENCIAL	ATENDIMENTO_EMERGENCIAL
SRO001	ATENDIMENTO EMERGENCIAL	ATENDIMENTO_EMERGENCIAL
THE001	ATENDIMENTO EMERGENCIAL	ATENDIMENTO_EMERGENCIAL
THE002	ATENDIMENTO EMERGENCIAL	ATENDIMENTO_EMERGENCIAL
THE003	ATENDIMENTO EMERGENCIAL	ATENDIMENTO_EMERGENCIAL
THE004	ATENDIMENTO EMERGENCIAL	ATENDIMENTO_EMERGENCIAL
THE005	ATENDIMENTO EMERGENCIAL	ATENDIMENTO_EMERGENCIAL
THE006	ATENDIMENTO EMERGENCIAL	ATENDIMENTO_EMERGENCIAL
THE007	ATENDIMENTO EMERGENCIAL	ATENDIMENTO_EMERGENCIAL
THE008	ATENDIMENTO EMERGENCIAL	ATENDIMENTO_EMERGENCIAL
THE010	ATENDIMENTO EMERGENCIAL	ATENDIMENTO_EMERGENCIAL
THE011	ATENDIMENTO EMERGENCIAL	ATENDIMENTO_EMERGENCIAL
THE012	ATENDIMENTO EMERGENCIAL	ATENDIMENTO_EMERGENCIAL
THE013	ATENDIMENTO EMERGENCIAL	ATENDIMENTO_EMERGENCIAL

EQUIPE	PROCESSO	ESTRUTURA
THE015	ATENDIMENTO EMERGENCIAL	ATENDIMENTO_EMERGENCIAL
THE016	ATENDIMENTO EMERGENCIAL	ATENDIMENTO_EMERGENCIAL
THE017	ATENDIMENTO EMERGENCIAL	ATENDIMENTO_EMERGENCIAL
THE018	ATENDIMENTO EMERGENCIAL	ATENDIMENTO_EMERGENCIAL
THE019	ATENDIMENTO EMERGENCIAL	ATENDIMENTO_EMERGENCIAL
THE020	ATENDIMENTO EMERGENCIAL	ATENDIMENTO_EMERGENCIAL
THE021	ATENDIMENTO EMERGENCIAL	ATENDIMENTO_EMERGENCIAL
UNO001	ATENDIMENTO EMERGENCIAL	ATENDIMENTO_EMERGENCIAL
URI001	ATENDIMENTO EMERGENCIAL	ATENDIMENTO_EMERGENCIAL
VAL001	ATENDIMENTO EMERGENCIAL	ATENDIMENTO_EMERGENCIAL
VZA001	ATENDIMENTO EMERGENCIAL	ATENDIMENTO_EMERGENCIAL
AGB040	EQUIPE DE CORTE	CORTE_RELIGACAO
AGB041	EQUIPE DE CORTE	CORTE_RELIGACAO
ATS040	EQUIPE DE CORTE	CORTE_RELIGACAO
CPM043	EQUIPE DE CORTE	CORTE_RELIGACAO
CTO041	EQUIPE DE CORTE	CORTE_RELIGACAO
FAO043	EQUIPE DE CORTE	CORTE_RELIGACAO
FRT040	EQUIPE DE CORTE	CORTE_RELIGACAO
ITU040	EQUIPE DE CORTE	CORTE_RELIGACAO
JFR043	EQUIPE DE CORTE	CORTE_RELIGACAO
PAB040	EQUIPE DE CORTE	CORTE_RELIGACAO
PCS042	EQUIPE DE CORTE	CORTE_RELIGACAO
RGN040	EQUIPE DE CORTE	CORTE_RELIGACAO
SRO041	EQUIPE DE CORTE	CORTE_RELIGACAO
UNO040	EQUIPE DE CORTE	CORTE_RELIGACAO
URI040	EQUIPE DE CORTE	CORTE_RELIGACAO
AGB100	EQUIPE PRÓPRIA	CORTE_RELIGACAO
BGR300	EQUIPE PRÓPRIA	PROPRIO
CBT300	EQUIPE PRÓPRIA	PROPRIO
CMT300	EQUIPE PRÓPRIA	PROPRIO
CRT300	EQUIPE PRÓPRIA	PROPRIO
ETA100	EQUIPE PRÓPRIA	CORTE_RELIGACAO
FAO300	EQUIPE PRÓPRIA	PROPRIO
JAC300	EQUIPE PRÓPRIA	PROPRIO
OER300	EQUIPE PRÓPRIA	PROPRIO
SPM300	EQUIPE PRÓPRIA	PROPRIO
SRO300	EQUIPE PRÓPRIA	PROPRIO
UNO300	EQUIPE PRÓPRIA	8h 2x4 (2E)
URI300	EQUIPE PRÓPRIA	PROPRIO
VAL300	EQUIPE PRÓPRIA	PROPRIO
URI230	LN 4X4	LIGACAO_NOVA
ATS230	LN LEVE	LIGACAO_NOVA
FAO231	LN LEVE	LIGACAO_NOVA
OER230	LN LEVE	LIGACAO_NOVA

EQUIPE	PROCESSO	ESTRUTURA
PCA230	LN LEVE	LIGACAO_NOVA
PCS230	LN LEVE	LIGACAO_NOVA
SPM230	LN LEVE	LIGACAO_NOVA
THE255	LN LEVE	LIGACAO_NOVA
THE258	LN LEVE	LIGACAO_NOVA
UNO230	LN LEVE	LIGACAO_NOVA
VAL230	LN LEVE	LIGACAO_NOVA
CPM301	OUTROS	8h 2x4 (2E)
METM0	OUTROS	8h 2x4 (2E)
NORM0	OUTROS	8h 2x4 (2E)
NORM01	OUTROS	8h 2x4 (2E)
PCS020	OUTROS	8h 2x4 (2E)
PCS232	OUTROS	8h 2x4 (2E)
SUM0	OUTROS	8h 2x4 (2E)
THE336	OUTROS	8h 2x4 (2E)
THEM0	OUTROS	8h 2x4 (2E)
THEM11	OUTROS	8h 2x4 (2E)
THE334	PI RAMAL	PI_DE_RAMAL
THE092	SEED MONEY	SEED_MONEY
GBS040	SEED MONEY 4X4	SEED_MONEY
OER040	SEED MONEY 4X4	SEED_MONEY

5 ANEXOS

Anexo I – Fotografias dos Danos Causados à Comunidade e ao Sistema Elétrico

Anexo II - Reportagens da Mídia

Anexo III – Laudo Meteorológico

Anexo IV – Lista das Ocorrências em Situação de Emergência

Anexo V – Gráficos Ampliados

Anexo I – Fotografias dos Danos Causados à Comunidade e ao Sistema Elétrico

Evidências Fotográficas	
Foto – Ruas Alagadas	**Foto – Cabo de MT Partido**
Foto – Dificuldades de Acesso	**Foto – Dificuldades de Acesso**

Evidências Fotográficas

Foto – Cabo de MT Partido e sob a Fiação

Foto – Cabo de MT Partido e sob a Fiação

Foto – Isolador Quebrado por Descarga Atmosférica

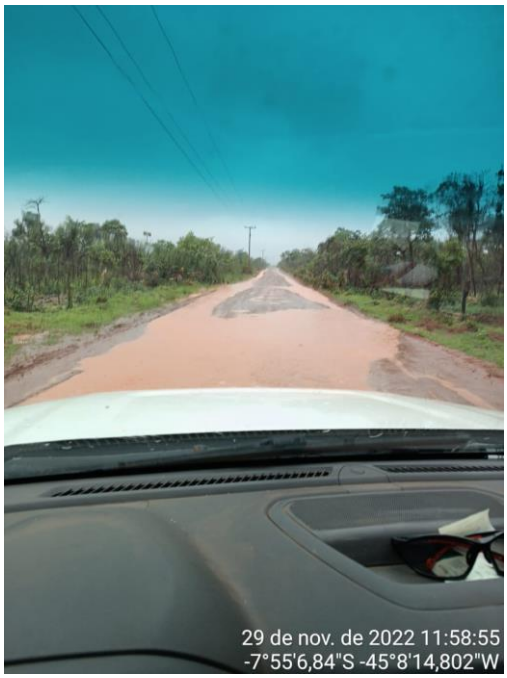

Foto – Estrada sem Acesso

Anexo II - Reportagens da Mídia

Evidência de Mídias
https://a10mais.com/noticias/geral/inmet-alerta-para-perigo-de-chuvas-intensas-em-quase-todo-o-piaui-confira-lista-8249.html
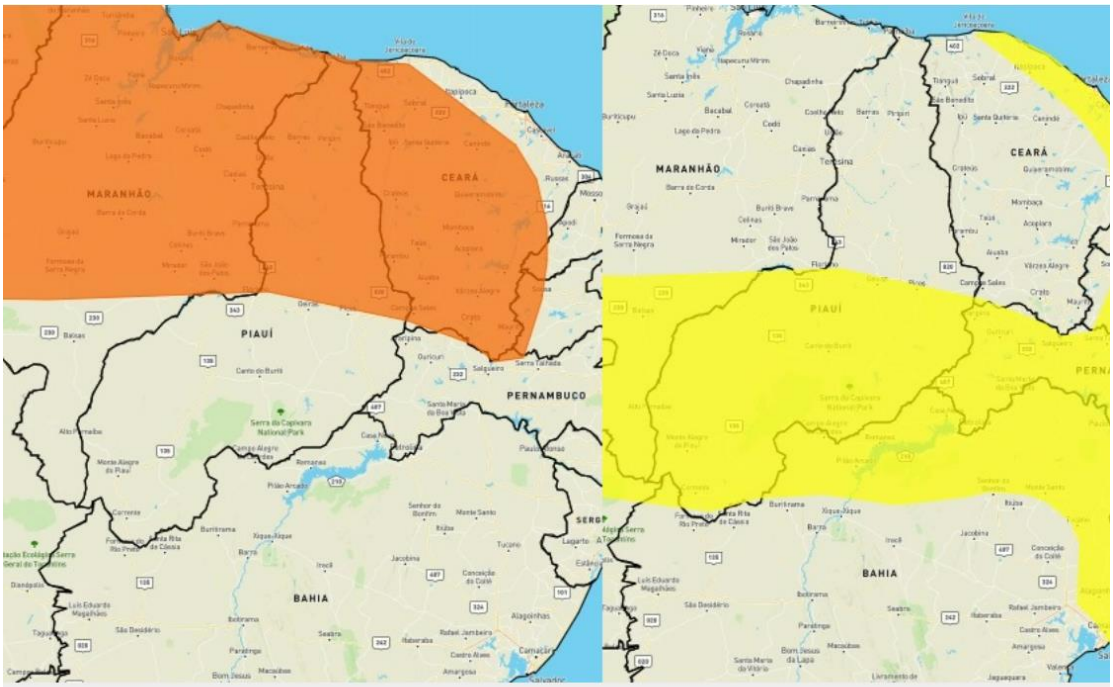 *Inmet alerta para perigo de chuvas intensas nesta segunda-feira em quase todo o Piauí* *Reprodução/ Inmet*

Evidência de Mídias

https://g1.globo.com/pi/piaui/noticia/2022/11/30/chuva-em-barras-norte-do-piaui-causa-alagamentos-e-tetos-desabam-em-posto-de-combustivel-e-ginasio.ghtml

globo.com g1 ge gshow globoplay

MENU g1 PIAUÍ TV CLUBE

Chuva em Barras, Norte do Piauí, causa alagamentos e tetos desabam em posto de combustível e ginásio

De acordo com a Agência Nacional de Águas (ANA), o acumulado de chuva foi de 92 milímetros na cidade na terça (29). Ainda serão registradas chuvas nos próximos dias no estado, mas com menor intensidade.

Por Laura Moura, g1 PI

Evidência de Mídias
https://g1.globo.com/pi/piaui/noticia/2022/11/30/chuva-em-barras-norte-do-piaui-causa-alagamentos-e-tetos-desabam-em-posto-de-combustivel-e-ginasio.ghtml

globo.com g1 ge gshow globoplay

MENU g1 PIAUÍ TV CLUBE BUSCAR

Chuva em Barras, Norte do Piauí, causa alagamentos e tetos desabam em posto de combustível e ginásio

De acordo com a Agência Nacional de Águas (ANA), o acumulado de chuva foi de 92 milímetros na cidade na terça (29). Ainda serão registradas chuvas nos próximos dias no estado, mas com menor intensidade.

Por Laura Moura, g1 PI

Anexo III – Laudo Meteorológico

Climatempo Energia

LAUDO DE EVENTO METEOROLÓGICO 28 a 30 de novembro de 2022

Produzido por:

CLIMATEMPO

Cliente:

Equatorial-Piauí

Dezembro, 2022

Iluminar o futuro da humanidade

CLIMATEMPO
A StormGeo Company

Sumário

1 Análise de Evento Meteorológico **2**

1.1 Região de Estudo 2

1.2 Descrição do Evento 2

1.3 Abrangência do Evento 3

2 Notícias **16**

3 Classificação COBRADE **17**

3.1 Resumo do Evento 17

4 Referências **18**

5 Anexos **19**

CLIMATEMPO
A StormGeo Company

1 Análise de Evento Meteorológico

1.1 Região de Estudo

Na figura a seguir é apresentada a área de concessão da Equatorial-Piauí, dividida em regionais, a serem analisadas neste relatório.

Figura 1: Regionais do estado de Piauí atendidas pela Equatorial-Piauí.

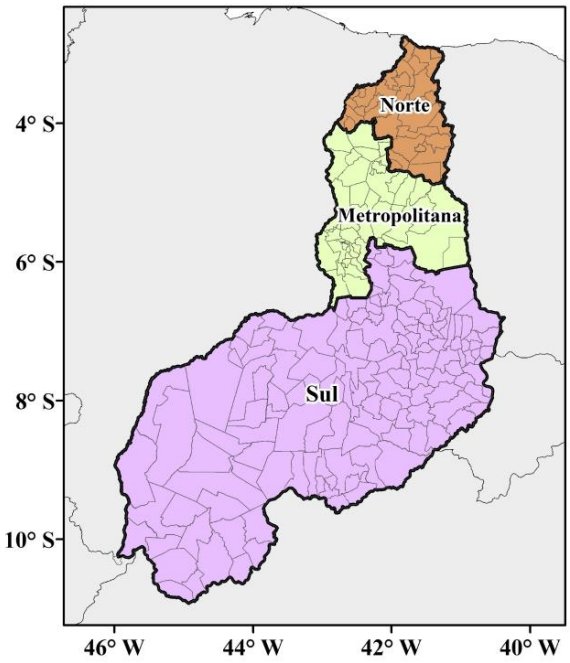

1.2 Descrição do Evento

O evento foi causado pela presença de uma zona de convergência de umidade durante o período 28 a 30 de novembro de 2022 que afetou todo estado do Piauí. Este sistema foi responsável pela ocorrência de tempestades que provocaram chuvas intensas, fortes rajadas de vento e descargas atmosféricas sobre o estado.

CLIMATEMPO
A StormGeo Company

1.3 Abrangência do Evento

A fim de identificar núcleos de chuva atuantes na atmosfera e visualizar o desenvolvimento e posição de sistemas meteorológicos são utilizadas imagens de satélite. As Figuras 2-4 apresentam as imagens do satélite GOES 16 (Canal 13) a cada 3 horas para cada dia do evento, durante o período de 28 a 30 de novembro de 2022, agrupadas por dia. Os tons mais quentes (amarelo, vermelho e rosa) indicam a presença de nuvens de grande desenvolvimento vertical, geralmente associadas à ocorrência de tempo severo.

Na análise do dia 28 de novembro (Figura 2), observa-se nebulosidade rasa associada a chuvas de intensidade fraca a moderada sobre o estado desde a madrugada. A partir da manhã, núcleos de chuva forte vão se formando sobre o estado e se tornam ainda mais abrangentes e intensos no período da tarde.

No dia 29 de novembro (Figura 3), nuvens de grande desenvolvimento vertical associadas a chuvas fortes atuam durante todo o período sobre todo o estado do Piauí. A nebulosidade associada a chuvas intensas persiste durante a madrugada do dia 30 de novembro (Figura 4). A partir da tarde, núcleos de chuva forte voltam a aparecer de forma generalizada sobre todo o estado.

Figura 2: Imagens realçadas do satélite GOES-16 das 00 BRT até 21 BRT (a cada 3 horas) para o dia 28 de novembro.

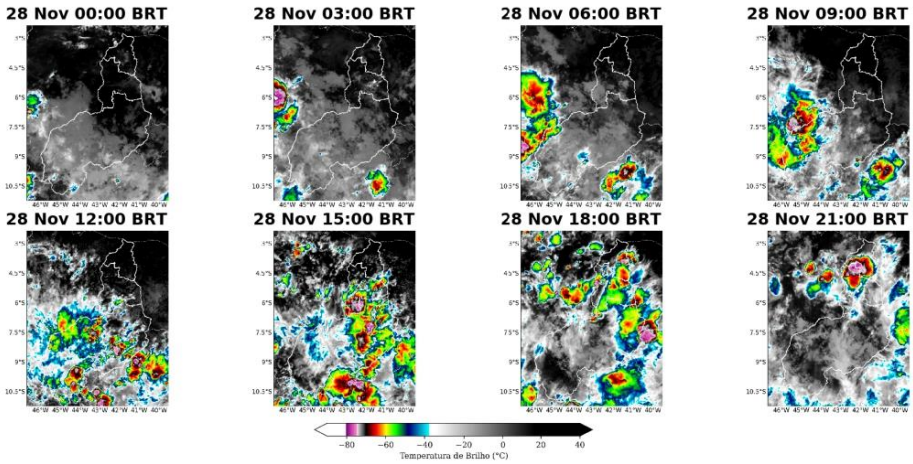

CLIMATEMPO
A StormGeo Company

Figura 3: Imagens realçadas do satélite GOES-16 das 00 BRT até 21 BRT (a cada 3 horas) para o dia 29 de novembro.

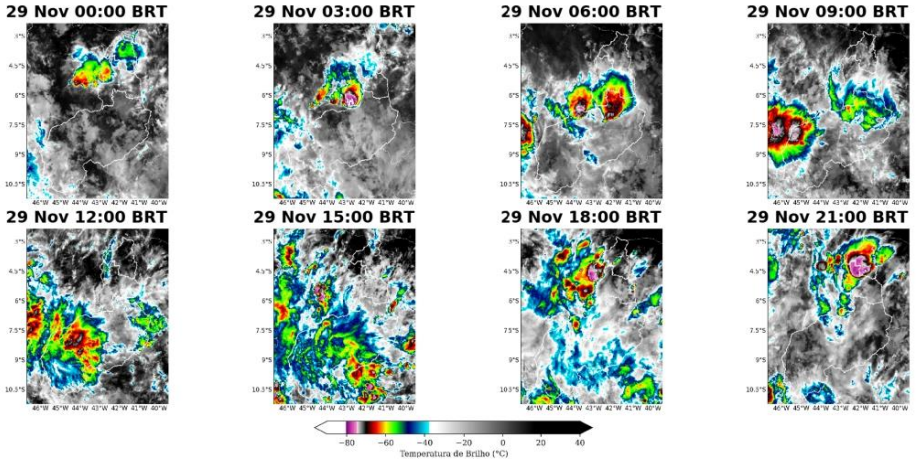

Figura 4: Imagens realçadas do satélite GOES-16 das 00 BRT até 21 BRT (a cada 3 horas) para o dia 30 de novembro.

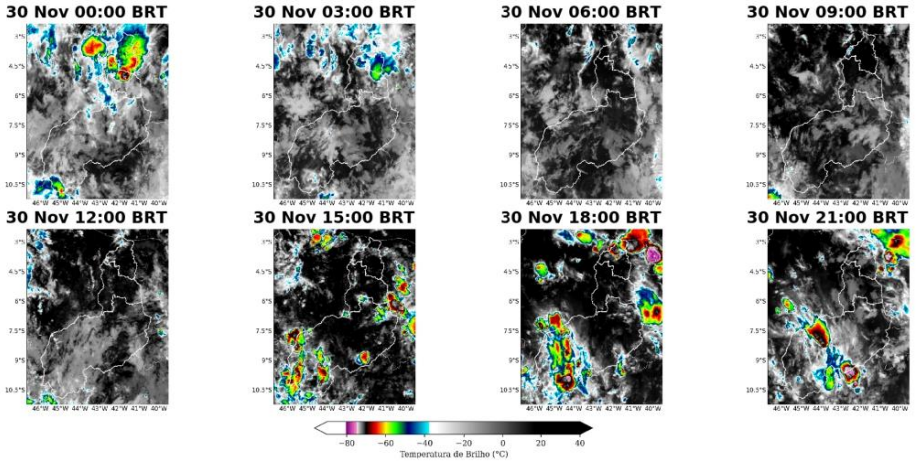

Para facilitar a compreensão espacial dos volumes de chuva registrados no Piauí, as figuras a seguir mostram para cada dia (Figuras 5-7) e para o período completo do evento (Figura 8), a chuva registrada pelas estações meteorológicas do INMET e do CEMADEN. Os tons mais frios (verde, azul e roxo) indicam chuvas mais intensas.

As estações meteorológicas realizam medições pontuais, porém, esses valores são representativos de toda a área em seu entorno. Além disso, essa análise pode ser combinada com as imagens de satélite a fim de se obter uma maior confiabilidade da ocorrência de chuva na região.

No dia 28 de novembro (Figura 5), a chuva foi predominantemente de intensidade moderada a forte sobre todo o estado. Destaca-se que na regional Metropolitana o acumulado de chuva alcançou os 68 mm indicando a ocorrência de chuva extrema na região.

No dia 29 de novembro (Figura 6), os máximos acumulados na regional Sul ficaram em torno dos 35 mm que é classificado como chuva forte. Nas demais áreas, a precipitação foi de intensidade fraca a moderada.

Durante o dia 30 de novembro (Figura 7), houve a ocorrência de chuva forte na regional Norte, com acumulados em torno de 37 mm. Nas regionais Metropolitana e Sul a chuva foi predominantemente de fraca a moderada intensidade.

Os acumulados de chuva durante todo o período do evento (Figura 8) mostram que os maiores acumulados de chuva ficaram acima de 100 mm na regional Norte e acima de 50 mm na regional Sul, o que evidencia a ocorrência de um evento severo na região.

CLIMATEMPO
A StormGeo Company

Figura 5: Acumulado diário de precipitação sobre o estado de Equatorial-Piauí para o dia 28 de novembro, baseado nas estações meteorológicas do INMET e CEMADEN.

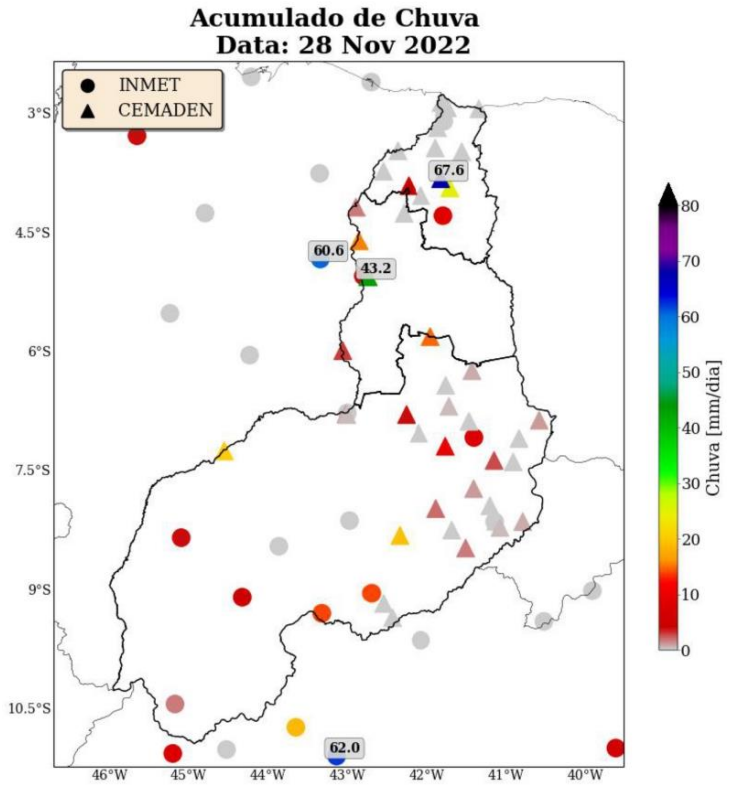

CLIMATEMPO
A StormGeo Company

Figura 6: Acumulado diário de precipitação sobre o estado de Equatorial-Piauí para o dia 29 de novembro, baseado nas estações meteorológicas do INMET e CEMADEN.

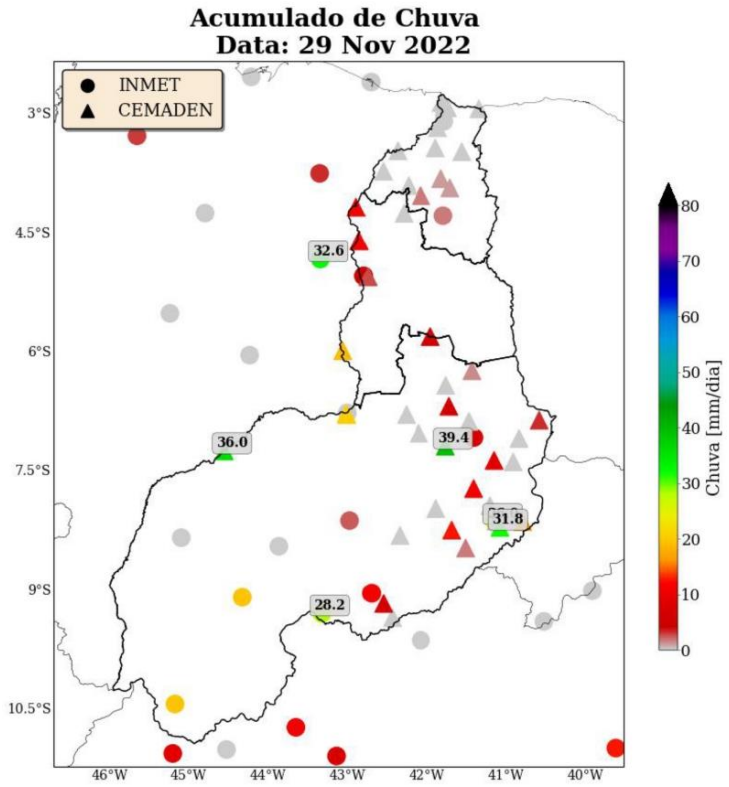

CLIMATEMPO
A StormGeo Company

Figura 7: Acumulado diário de precipitação sobre o estado de Equatorial-Piauí para o dia 30 de novembro, baseado nas estações meteorológicas do INMET e CEMADEN.

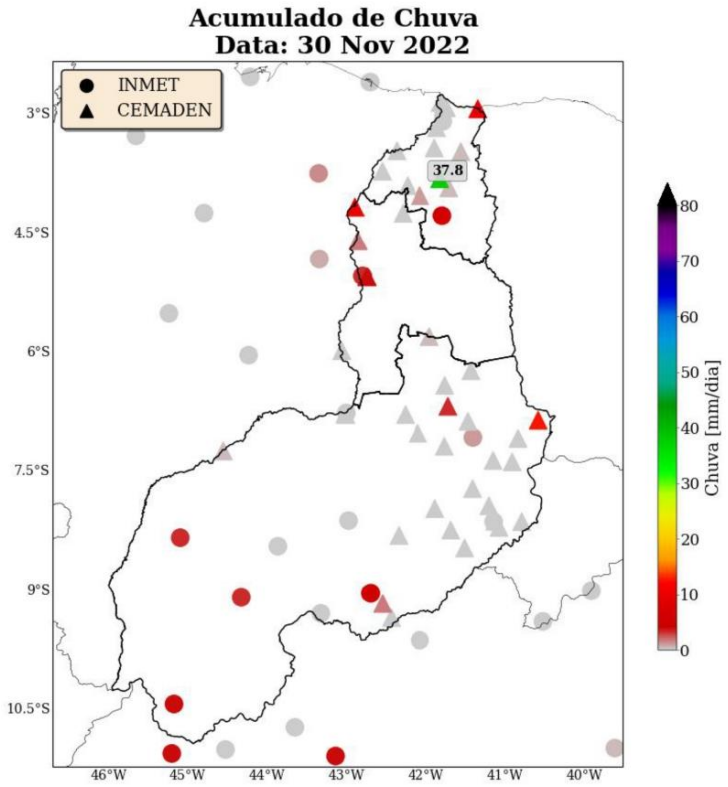

Figura 8: Acumulado de precipitação sobre o estado de Piauípara o período do evento (28 a 30 de novembro de 2022), baseado nas estações meteorológicas do INMET e CEMADEN.

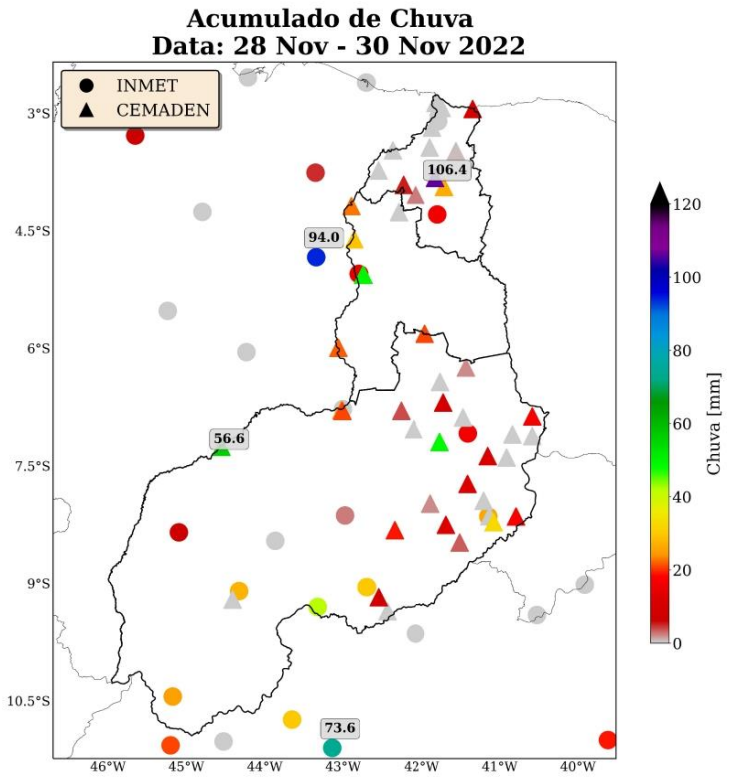

As Figuras 9 a 11 mostram as rajadas máximas de vento horárias oriundas das estações meteorológicas do INMET presentes sobre a área de concessão da Equatorial-Piauí durante os dias do evento.

Durante o período do evento as máximas rajadas de vento registradas pela estações ocorreram entre os dias 28 de novembro e 29 de novembro com valores variando entre 40 e 53 km/h. De acordo com a escala Beafort (2), ventos com essa intensidade são classificados como vento fresco a vento forte, e tem potencial para provocar a movimentação de ramos de árvores e árvores grandes. A Escala Beaufort é uma escala de intensidade dos ventos associada aos efeitos resultantes das ventanias sobre o mar e a terra.

No dia 28 de novembro (Figura 9), foram registradas rajadas de vento de 52,9 km/h na regional Sul e na regional Norte valores próximos de 40 km/h. No dia 29 de novembro (Figura 10), as máximas rajadas de

CLIMATEMPO
A StormGeo Company

vento variaram entre 44 e 52 km/h na regional Sul e alcançaram o valor de 49 km/h na regional Metropolitana. No dia 30 de novembro (Figura 11), as máximas rajadas de vento foram inferiores a 40 km/h.

Figura 9: Máxima rajada de vento horária proveniente do INMET para a área de concessão da Equatorial-Piauí no dia 28 de novembro.

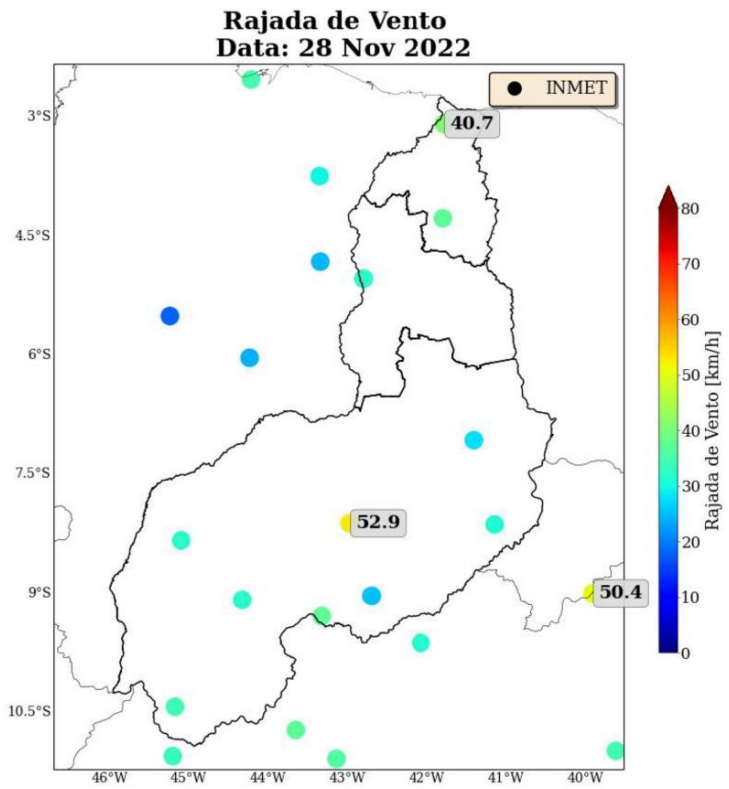

CLIMATEMPO
A StormGeo Company

Figura 10: Máxima rajada de vento horária proveniente do INMET para a área de concessão da Equatorial-Piauí no dia 29 de novembro.

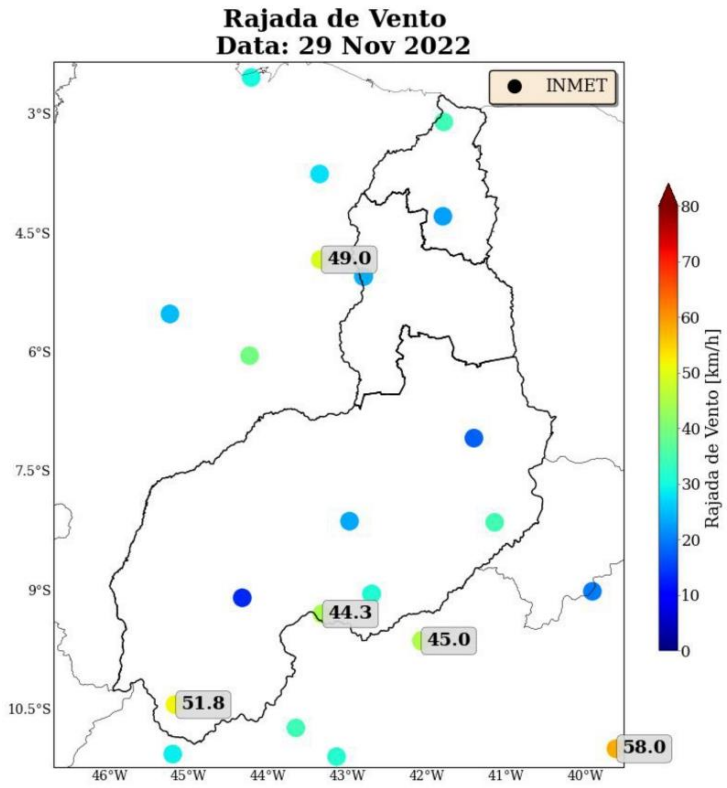

CLIMATEMPO
A StormGeo Company

Figura 11: Máxima rajada de vento horária proveniente do INMET para a área de concessão da Equatorial-Piauí no dia 30 de novembro.

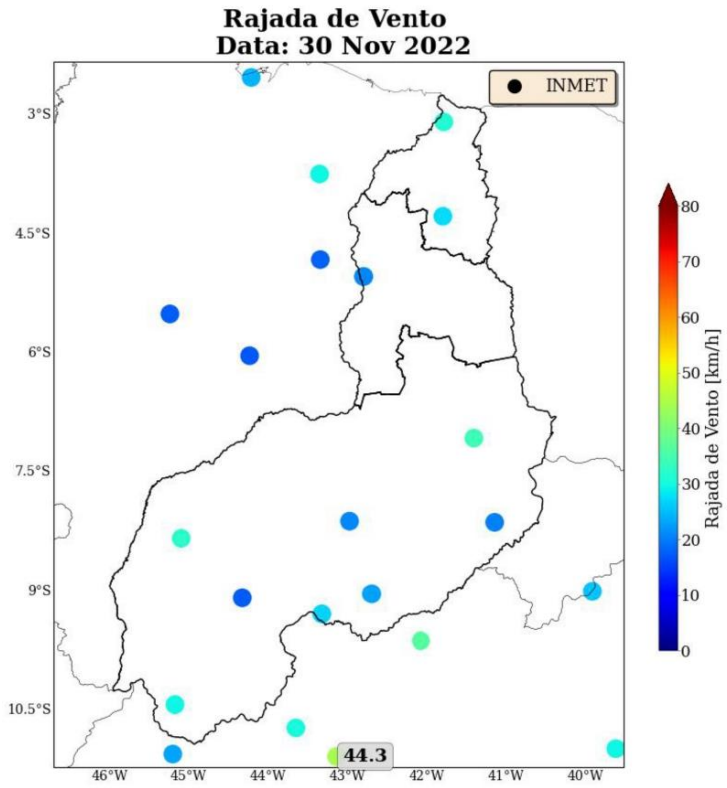

Para os dados de descargas atmosféricas, utiliza-se a base de dados da rede Earth Networks, sendo esta uma rede global que apresenta melhoria ano após ano em sua detecção de qualquer tipo de raios, seja nuvem-solo, nuvem-nuvem e solo-nuvem. Para o propósito deste trabalho, utiliza-se apenas os raios nuvem-solo em suas quantidades totais diárias, os quais apresentam o maior impacto à infraestrutura e vida humana. Dessa maneira, de agora em diante sempre que mencionado a palavra raios, será referido à nuvem-solo.

Entre os dias 28 de novembro e 30 de novembro (Figuras 12 a 14) todas as regionais registraram a ocorrência de raios. Destaca-se o dia 28 de novembro (Figura 12) por apresentar a maior densidade de raios.

CLIMATEMPO
A StormGeo Company

Figura 12: Densidade de descargas atmosféricas nuvem-solo detectadas pelo sistema Earth Networks para o dia 28 de novembro sobre a área de concessão da Equatorial-Piauí.

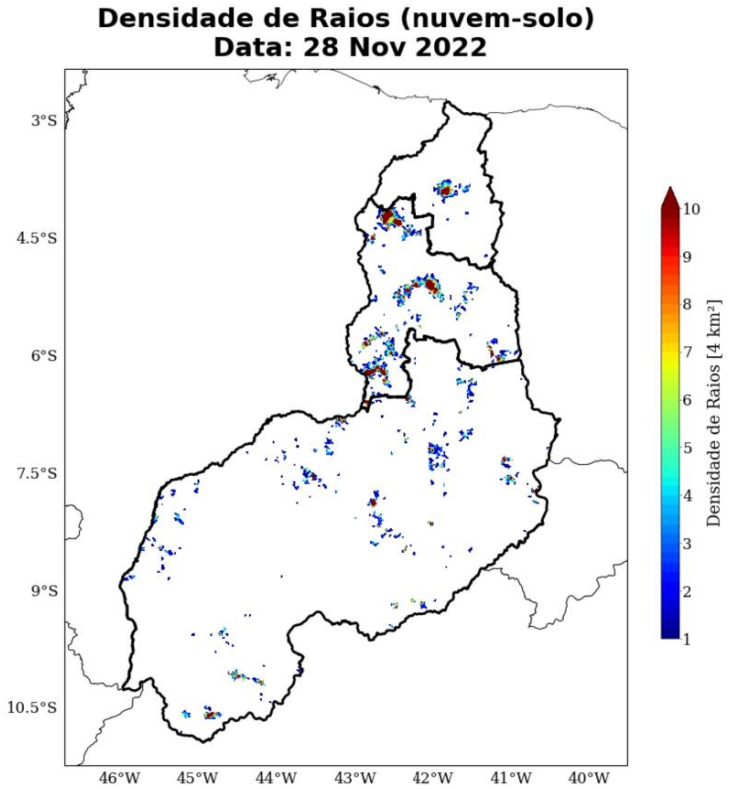

CLIMATEMPO
A StormGeo Company

Figura 13: Densidade de descargas atmosféricas nuvem-solo detectadas pelo sistema Earth Networks para o dia 29 de novembro sobre a área de concessão da Equatorial-Piauí.

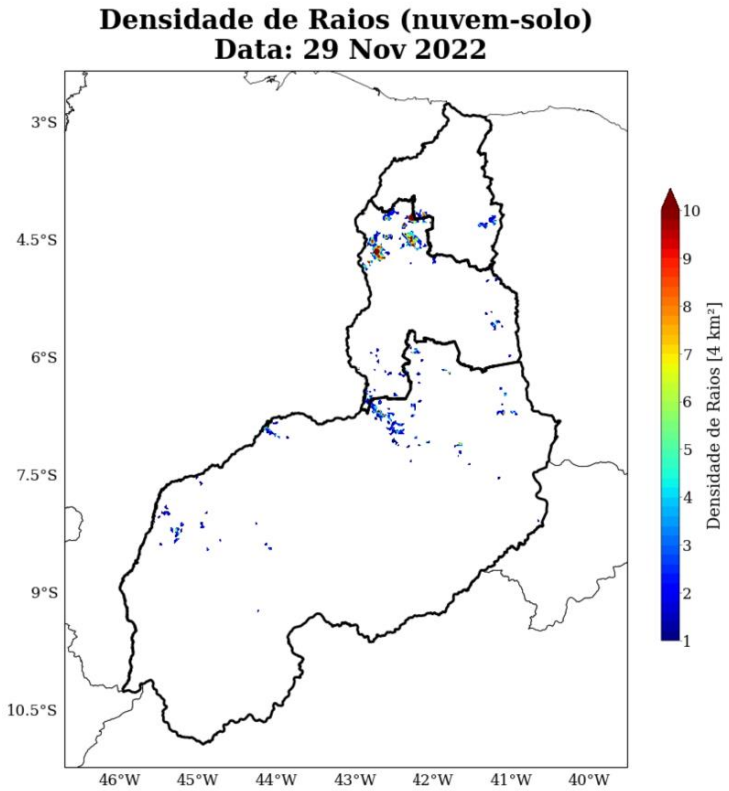

CLIMATEMPO
A StormGeo Company

Figura 14: Densidade de descargas atmosféricas nuvem-solo detectadas pelo sistema Earth Networks para o dia 30 de novembro sobre a área de concessão da Equatorial-Piauí.

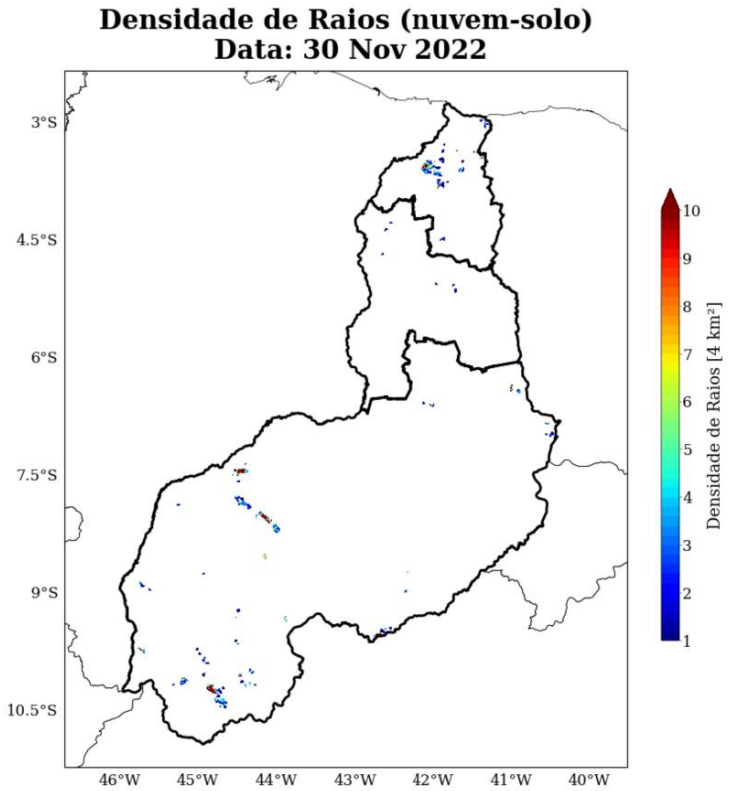

CLIMATEMPO
A StormGeo Company

2 Notícias

Foi realizado um compilado das principais notícias das condições meteorológicas que afetaram a área de concessão da Equatorial-Piauí durante o período do evento. As notícias estão referenciadas no final do documento.

As notícias relatam a ocorrência de alagamentos na região devido às chuvas intensas. Além disso, destaca-se a ocorrência de ventos fortes que provocaram quedas de árvores. A combinação das condições meteorológicas extremas também provocaram danos em construções.

Figura 15: Notícias dos impactos das condições meteorológicas sobre a área de concessão da Equatorial-Piauí durante os dias do evento.

Chuva em Barras, Norte do Piauí, causa alagamentos e tetos desabam em posto de combustível e ginásio

De acordo com a Agência Nacional de Águas (ANA), o acumulado de chuva foi de 92 milímetros na cidade na terça (29). Ainda serão registradas chuvas nos próximos dias no estado, mas com menor intensidade.

Residência é atingida por árvore durante forte chuva em Barras — Foto: Reprodução /Redes Sociais

Foto: Chuva em Barras causa alagamentos e desabamentos de teto de posto de combustível e ginásio — Foto: Reprodução /Redes Sociais

Chuva e ventos fortes em Teresina derrubam árvores e deixam bairros sem energia

O Corpo de Bombeiros informou que recebeu ocorrências de árvores caídas nos bairros Aeroporto, São Joaquim e Mafrense.

Por Mayara Valença, g1 PI
28/11/2022 16h57 · Atualizado há 2 semanas

Árvore cai em cima de casa na Nova Brasília, em Teresina — Foto: Gilderson Oliveira/g1 Piauí

CLIMATEMPO
A StormGeo Company

3 Classificação COBRADE

O COBRADE (Classificação e Codificação Brasileira de Desastres) foi criado com o intuito de adequar a classificação brasileira às especificações utilizadas pela ONU na categorização de desastres e nivelar o país aos demais organismos de gerenciamento de desastres do mundo.

Baseado nas análises dos dados apresentados, classifica-se o evento ocorrido sobre a área de concessão da Equatorial-Piauí como uma zona de convergência (1.3.1.2.0), associadas à ocorrência de chuvas intensas (1.3.2.1.4), vendaval (1.3.2.1.5) e raios.

3.1 Resumo do Evento

O evento durante os dias 28 a 30 de novembro de 2022, foi causado pela formação de tempestades locais favorecidas por uma zona de convergência de umidade. Esse evento foi responsável pela ocorrência de chuvas intensas, fortes rajadas de vento e descargas atmosféricas, evidenciando a ocorrência de um evento severo neste período. Destaca-se que foram registrados acumulados de chuva superiores a 60 mm em 24 horas na regional Norte indicando a ocorrência de chuva extrema. As rajadas de vento foram superiores a 50 km/h na regional Sul com potencial para movimentar árvores grandes e causar danos. Os raios ocorreram de forma generalizada sobre todo o estado.

Tabela 1: Resumo do evento de acordo com a classificação COBRADE.

Resumo do Evento	
Número/Código do Evento **Número/Código do Relatório**	
Descrição	Região com tempestades locais associadas à presença de uma zona de convergência de umidade que provocou chuva intensas, ventos fortes e descargas atmosféricas.
Código COBRADE	1.3.1.2.0 - Zona de Convergência 1.3.2.1.4 - Chuvas intensas 1.3.2.1.5 - Vendaval
Hora de início	28/11/2022 - 00:00
Hora do término	01/12/2022 - 00:00
Abrangência espacial	Todas as regionais sob concessão da Equatorial-Piauí: Norte, Metropolitana e Sul.

CLIMATEMPO
A StormGeo Company

4 Referências

1 - Instituto Nacional de Meteorologia (INMET) - http://www.inmet.gov.br

2 - Centro Nacional de Monitoramento e Alertas de Desastres Naturais (CEMADEN) - http://www2.cemaden.gov.br/

3 - Guide to Meteorological Instruments and Methods of Observation - https://www.posmet.ufv.br/wp-content/uploads/2016/09/MET-474-WMO-Guide.pdf

4 - CALVETTI, L., BENETI, C., GONÇALVES, J. E., MOREIRA, I. A., DUQUIA, C., BREDA, Â., & ALVES, T. A. (2006, August). Definição de classes de precipitação para utilização em previsões por categoria e hidrológica. In XIV Congresso Brasileiro de Meteorologia.

5 - https://g1.globo.com/pi/piaui/noticia/2022/11/30/chuva-em-barras-norte-do-piaui-causa-alagamentos-e-tetos-desabam-em-posto-de-combustivel-e-ginasio.ghtml

6 - https://g1.globo.com/pi/piaui/noticia/2022/11/28/chuva-e-ventos-fortes-em-teresina-derrubam-arvores-e-deixam-bairros-sem-energia.ghtml

CLIMATEMPO
A StormGeo Company

5 Anexos

Tabela 2: Escala Beaufort que apresenta as características do vento associadas a impactos dependendo do seu grau de intensidade.

Escala Beaufort			
Grau	Designação	Intensidade do Vento (km/h)	Efeitos sobre o continente
0	Calmo	<1	Fumaça sobe na vertical.
1	Aragem	1 – 5	Fumaça indica direção do vento.
2	Brisa leve	6 – 11	Sente o vento no rosto; As folhas das árvores movem; os moinhos começam a trabalhar.
3	Brisa fraca	12 – 19	As folhas agitam-se e as bandeiras desfraldam ao vento.
4	Brisa moderada	20 – 28	Poeira e pequenos papéis levantados; movem-se os galhos das árvores.
5	Brisa forte	29 – 38	Movimentação de grandes galhos e árvores pequenas.
6	Vento fresco	39 – 49	Movem-se os ramos das árvores; dificuldade em manter um guarda chuva aberto; assobio em fios de postes.
7	Vento forte	50 – 61	Movem-se as árvores grandes; dificuldade em andar contra o vento.
8	Ventania	62 – 74	Quebram-se galhos de árvores; dificuldade em andar contra o vento; barcos permanecem nos portos.
9	Ventania forte	75 – 88	Danos em árvores e pequenas construções; impossível andar contra o vento.
10	Tempestade	89 – 102	Árvores arrancadas; danos estruturais em construções.
11	Tempestade violenta	103 – 117	Estragos generalizados em construções.
12	Furacão	>118	Estragos graves e generalizados em construções.

Tabela 3: Escala de intensidade da chuva de acordo com Calvetti et al. (2006), referência [4].

Intensidade	Intervalo em mm/dia
Chuvisco	até 2,5 mm/dia
Chuva fraca	2,5 - 10 mm/dia
Chuva moderada	10 - 25 mm/dia
Chuva forte	25 - 50 mm/dia
Chuva extrema	maior que 50 mm/dia

Marcely Sondermann
Meteorologista
CREA 2020108081

Anexo IV – Lista das Ocorrências Relacionadas à Situação de Emergência

OCORRÊNCIA ID	SE	ABRANGÊNCIA	INSTALAÇÃO ID	OC NUMERO	ABERTURA	CONCLUSÃO	EQUIPAMENTO	CAUSA	SUB CAUSA	CHI	CLIENTES	TP	TD	TE	TA	ALIM	MUNICIPIO
50008183	DML	TF	1070569	76464	30/11/2022 09:23	05/12/2022 13:16	INSTALAÇÃO TRANSFORMADORA COMPANHIA	TRANSFORMADOR AVARIADO	QUEIMADO	372	3	120,92	0,68	2,28	123,88	DML01W3	Lagoa do Piauí
50009850	BAS	TF	1074797	78130	30/11/2022 09:28	04/12/2022 22:52	INSTALAÇÃO TRANSFORMADORA COMPANHIA	TRANSFORMADOR AVARIADO	QUEIMADO	438	4	107,25	2,15	0	109,4	BAS01C3	Barras
50004162	BIG	CH	1361799	72444	29/11/2022 08:36	03/12/2022 19:58	CHAVE FUSÍVEL	CONDUTOR PARTIDO	ISOLADOR QUEBRADO	107	1	103,12	3,03	1,22	107,37	BIG01N3	Ipiranga do Piauí
50008364	JFR	TF	1049830	76645	30/11/2022 09:56	04/12/2022 19:15	INSTALAÇÃO TRANSFORMADORA COMPANHIA	TRANSFORMADOR AVARIADO	QUEIMADO	737	7	0	0,05	105,27	105,32	JFR01C2	Altos
50010396	CPM	TF	1262491	78675	30/11/2022 21:26	04/12/2022 17:10	INSTALAÇÃO TRANSFORMADORA COMPANHIA	TRANSFORMADOR AVARIADO	QUEIMADO	550	6	88,78	1,02	1,93	91,73	CPM09F2	Campo Maior
50008649	SPP	TF	1320126	76930	30/11/2022 10:57	03/12/2022 17:59	INSTALAÇÃO TRANSFORMADORA COMPANHIA	TRANSFORMADOR AVARIADO	QUEIMADO	237	3	0,02	0,73	78,28	79,03	SPP01C3	Barro Duro
50008618	MAV	TF	1056493	76899	30/11/2022 10:54	03/12/2022 10:12	INSTALAÇÃO TRANSFORMADORA COMPANHIA	TRANSFORMADOR AVARIADO	QUEIMADO	570	8	69,62	0,58	1,1	71,3	MAV01C3	Miguel Alves
50002518	SRO	TF	1285895	70800	28/11/2022 17:00	01/12/2022 15:00	INSTALAÇÃO TRANSFORMADORA COMPANHIA	TRANSFORMADOR AVARIADO	QUEIMADO	280	4	63,03	6,22	0,75	70	SRO09F3	São Lourenço do Piauí
50009441	BAS	CH	1225280	77721	30/11/2022 14:55	03/12/2022 11:38	CHAVE FUSÍVEL	TRANSFORMADOR AVARIADO	QUEIMADO	3573	52	65,25	0,83	2,63	68,72	BAS01C2	Barras
50007962	BAS	TF	1417020	76243	30/11/2022 08:50	02/12/2022 20:20	INSTALAÇÃO TRANSFORMADORA COMPANHIA	TRANSFORMADOR AVARIADO	QUEIMADO	59	1	57,5	0,53	1,47	59,5	BAS01C2	Barras
50002477	GBS	CH	1270051	70759	30/11/2022 08:19	02/12/2022 17:37	CHAVE FUSÍVEL	ARVORE NA REDE	VENTANIA	688	12	56,22	1,08	0	57,3	GBS09F9	Gilbués
50004525	CMT	TF	1266363	72807	29/11/2022 09:44	01/12/2022 14:16	INSTALAÇÃO TRANSFORMADORA COMPANHIA	OBJETO NA REDE	OUTROS	315	6	0,3	0,77	51,47	52,53	CMT01C1	Avelino Lopes
50004532	MAD	TF	1359486	72814	29/11/2022 07:55	01/12/2022 12:22	INSTALAÇÃO TRANSFORMADORA COMPANHIA	TRANSFORMADOR AVARIADO	QUEIMADO	315	6	49,27	0,92	2,27	52,45	MAD01C3	Vila Nova do Piauí
50008765	SJP	TF	1355561	77045	30/11/2022 11:36	02/12/2022 15:59	INSTALAÇÃO TRANSFORMADORA COMPANHIA	CAUSA NÃO IDENTIFICADA	COM INSPECAO NA RD	262	5	51,93	0,15	0,3	52,38	SJP09F4	Queimada Nova
50008638	EBV	CH	1299830	76919	30/11/2022 10:54	02/12/2022 14:29	CHAVE FUSÍVEL	ARVORE NA REDE	ARVORE TOCANDO A REDE	1857	36	50,1	1,38	0,1	51,58	EBV01C3	São Félix do Piauí
50008433	SPM	TF	1357046	76714	30/11/2022 10:09	02/12/2022 11:49	INSTALAÇÃO TRANSFORMADORA COMPANHIA	TRANSFORMADOR AVARIADO	QUEIMADO	397	8	46,97	1,63	1,07	49,67	SPM01C2	Isaías Coelho
50005607	BIG	TF	1361802	73889	29/11/2022 11:18	01/12/2022 09:15	INSTALAÇÃO TRANSFORMADORA COMPANHIA	DEFEITO EM ISOLADOR	DESCARGA ATMOSFERICA	184	4	44,68	1,05	0,22	45,95	BIG01N3	Ipiranga do Piauí
50005526	CRT	TF	1269946	73808	29/11/2022 13:51	01/12/2022 11:21	INSTALAÇÃO TRANSFORMADORA COMPANHIA	ARVORE NA REDE	ARVORE TOCANDO A REDE	319	7	44,23	0,53	0,73	45,5	CRT09S1	Corrente
50011404	CMT	TF	1266357	905	30/11/2022 18:53	02/12/2022 12:38	INSTALAÇÃO TRANSFORMADORA COMPANHIA	CONDUTOR PARTIDO	OUTROS	251	6	39,97	0,78	1	41,75	CMT01C1	Curimatá
50009582	RDG	TF	1270621	77862	30/11/2022 15:39	02/12/2022 08:48	INSTALAÇÃO TRANSFORMADORA COMPANHIA	CAUSA NÃO IDENTIFICADA	COM INSPECAO NA RD	1563	38	40,35	0,75	0,05	41,15	RDG01C1	Redenção do Gurguéia
50008614	PRI	TF	1072696	76895	30/11/2022 10:50	01/12/2022 20:20	INSTALAÇÃO TRANSFORMADORA COMPANHIA	POSTE AVARIADO / ADERNADO	OUTROS	100	3	26,4	1,6	5,5	33,5	PRI01Y1	Piripiri
50000310	TBC	TF	1048514	68592	28/11/2022 08:57	29/11/2022 17:31	ENTRADA PRIMARIA PARTICULAR	ARVORE NA REDE	VENTANIA	33	1	31,83	0,3	0,43	32,57	TBC01K1	Teresina
50009984	SRO	CH	1285088	78263	30/11/2022 11:01	01/12/2022 19:10	CHAVE FUSÍVEL	CAUSA NÃO IDENTIFICADA	COM INSPECAO NA RD	6460	201	25,02	7,13	0	32,15	SRO09F3	São Lourenço do Piauí
50005481	CPM	CH	1261705	73763	29/11/2022 08:13	30/11/2022 15:45	CHAVE FUSÍVEL	ARVORE NA REDE	ARVORE TOCANDO A REDE	536	17	30,87	0,48	0,18	31,53	CPM01C2	Campo Maior
50009001	NOT	CH	1292985	77281	30/11/2022 10:23	01/12/2022 17:38	CHAVE FUSÍVEL	ARVORE NA REDE	ARVORE TOCANDO A REDE	906	29	26,58	4,67	0	31,25	NOT01C1	Várzea Grande
50000600	NZR	TF	1394151	68882	28/11/2022 10:10	29/11/2022 17:10	INSTALAÇÃO TRANSFORMADORA COMPANHIA	ARVORE NA REDE	ARVORE TOCANDO A REDE	31	1	28,72	0,28	2	31	NZR01C3	Francisco Ayres
50004614	MAD	TF	1359570	72896	29/11/2022 09:58	30/11/2022 16:45	INSTALAÇÃO TRANSFORMADORA COMPANHIA	ARVORE NA REDE	ARVORE TOCANDO A REDE	339	11	27,97	0,78	2,03	30,78	MAD01C3	Vila Nova do Piauí
50008682	UNO	TF	1058498	76962	29/11/2022 08:06	30/11/2022 13:58	INSTALAÇÃO TRANSFORMADORA COMPANHIA	ARVORE NA REDE	VENTANIA	149	5	28,85	0,15	0,87	29,87	UNO01C2	União
49998412	SPP	TF	1320366	66695	28/11/2022 16:56	29/11/2022 21:56	INSTALAÇÃO TRANSFORMADORA COMPANHIA	TRANSFORMADOR AVARIADO	QUEIMADO	551	19	26,4	0,83	1,77	29	SPP01C3	Passagem Franca do Piauí
50007448	BRL	TF	1331390	75729	30/11/2022 07:44	01/12/2022 12:26	ENTRADA PRIMARIA PARTICULAR	DEFEITO EM ISOLADOR	OUTROS	29	1	23,35	0,93	4,42	28,7	BRL09F4	Sebastião Leal
50003657	BAS	TF	1074482	71939	29/11/2022 06:52	30/11/2022 11:28	INSTALAÇÃO TRANSFORMADORA COMPANHIA	TRANSFORMADOR AVARIADO	QUEIMADO	600	21	24,63	2,62	1,35	28,6	BAS01C4	Barras
50005839	SPM	TF	1357935	74121	29/11/2022 11:21	30/11/2022 15:39	INSTALAÇÃO TRANSFORMADORA COMPANHIA	CAUSA NÃO IDENTIFICADA	COM INSPECAO NA RD	85	3	27,43	0,73	0,13	28,3	SPM01C2	Isaías Coelho
50001045	RGE	CH	1355951	69327	28/11/2022 13:07	29/11/2022 17:22	RELIGADOR	ARVORE NA REDE	ARVORE TOCANDO A REDE	10879	1967	0,2	1,52	26,53	28,25	RGE01N1	Rio Grande do Piauí
50006248	ALG	TF	1061088	74530	29/11/2022 13:03	30/11/2022 16:46	INSTALAÇÃO TRANSFORMADORA COMPANHIA	FALHA DE CONEXÃO	JUMPER BT	527	19	26,17	1,2	0,35	27,72	ALG01N1	Alto Longá
50005649	SPP	TF	1320445	73931	29/11/2022 14:30	30/11/2022 18:12	INSTALAÇÃO TRANSFORMADORA COMPANHIA	ARVORE NA REDE	ARVORE TOCANDO A REDE	277	10	27,2	0,5	0	27,7	SPP01C3	Barro Duro
50002178	SPP	TF	1320666	70460	28/11/2022 16:40	29/11/2022 20:20	INSTALAÇÃO TRANSFORMADORA COMPANHIA	TRANSFORMADOR AVARIADO	QUEIMADO	498	18	23,5	1,97	2,2	27,67	SPP01C4	Agricolândia
50010015	NOT	CH	1291322	78294	30/11/2022 14:26	01/12/2022 17:37	CHAVE FUSÍVEL	CAUSA NÃO IDENTIFICADA	COM INSPECAO NA RD	1088	40	25	2,05	0,13	27,18	NOT01C2	Aroazes
50007319	OER	CH	1335509	75600	29/11/2022 14:48	30/11/2022 17:57	CHAVE FUSÍVEL	CAUSA NÃO IDENTIFICADA	COM INSPECAO NA RD	2254	83	25,77	1,02	0,37	27,15	OER01C3	Colônia do Piauí
50009592	BAS	TF	1074992	77872	30/11/2022 13:56	01/12/2022 16:56	INSTALAÇÃO TRANSFORMADORA COMPANHIA	ARVORE NA REDE	VENTANIA	459	17	26,22	0,78	0	27	BAS01C3	Barras
50009136	SRO	TF	1285059	77416	30/11/2022 12:56	01/12/2022 15:36	INSTALAÇÃO TRANSFORMADORA COMPANHIA	CAUSA NÃO IDENTIFICADA	COM INSPECAO NA RD	80	3	26,08	0,12	0,47	26,67	SRO09F3	São Raimundo Nonato
49998842	CMT	CH	1266355	67125	29/11/2022 08:04	30/11/2022 10:22	CHAVE FUSÍVEL	OBJETO NA REDE	OUTROS	210	8	24,57	1,73	0	26,3	CMT01C1	Curimatá
50008650	SJP	TF	1354564	76931	30/11/2022 11:01	01/12/2022 13:13	INSTALAÇÃO TRANSFORMADORA COMPANHIA	TRANSFORMADOR AVARIADO	QUEIMADO	105	4	22,13	1,5	2,57	26,2	SJP09F4	Capitão Gervásio Oliveira
50009706	CMT	TF	1267183	77986	30/11/2022 16:11	01/12/2022 17:48	INSTALAÇÃO TRANSFORMADORA COMPANHIA	CAUSA NÃO IDENTIFICADA	COM INSPECAO NA RD	1178	46	24,98	0,38	0,25	25,62	CMT09S1	Morro Cabeça no Tempo
50007613	URD	TF	1370635	75894	30/11/2022 08:10	01/12/2022 09:35	INSTALAÇÃO TRANSFORMADORA COMPANHIA	ARVORE NA REDE	VENTANIA	51	2	23,58	0,58	1,25	25,42	URD09W3	Baixa Grande do Ribeiro
50004733	PCA	TF	1387444	73015	29/11/2022 10:21	30/11/2022 11:19	INSTALAÇÃO TRANSFORMADORA COMPANHIA	CAUSA NÃO IDENTIFICADA	COM INSPECAO NA RD	25	1	24,2	0,52	0,25	24,97	PCA01C2	Batalha
50005803	SJP	TF	1353907	74085	29/11/2022 15:18	30/11/2022 16:09	INSTALAÇÃO TRANSFORMADORA COMPANHIA	ARVORE NA REDE	ARVORE TOCANDO A REDE	75	3	23,12	0,63	1,1	24,85	SJP09F4	Queimada Nova
50002611	PMR	TF	1062252	70893	28/11/2022 10:31	29/11/2022 11:20	INSTALAÇÃO TRANSFORMADORA COMPANHIA	TRANSFORMADOR AVARIADO	QUEIMADO	422	17	0,48	1,08	23,25	24,82	PMR01P1	Palmeirais
50002669	RGN	TF	1068652	70951	29/11/2022 08:18	30/11/2022 09:00	INSTALAÇÃO TRANSFORMADORA COMPANHIA	ARVORE NA REDE	ARVORE TOCANDO A REDE	1284	52	24,08	0,38	0,23	24,7	RGN01C1	Jardim do Mulato
50001862	ALG	CH	1139959	70144	28/11/2022 16:15	29/11/2022 16:35	CHAVE FUSÍVEL	ARVORE NA REDE	ARVORE TOCANDO A REDE	316	13	0,02	1,07	23,25	24,33	ALG01N1	Alto Longá
50001822	RGN	TF	1068617	70104	29/11/2022 09:11	30/11/2022 09:26	INSTALAÇÃO TRANSFORMADORA COMPANHIA	ARVORE NA REDE	ARVORE TOCANDO A REDE	945	39	23,93	0,18	0,13	24,25	RGN01C1	Regeneração
50002560	MAD	TF	1381399	70842	28/11/2022 17:46	29/11/2022 17:21	INSTALAÇÃO TRANSFORMADORA COMPANHIA	OBJETO NA REDE	OUTROS	24	1	22,62	0,92	0,05	23,58	MAD01C1	Marcolândia
50001290	GBS	TF	1269598	69572	28/11/2022 11:48	29/11/2022 11:16	INSTALAÇÃO TRANSFORMADORA COMPANHIA	CAUSA NÃO IDENTIFICADA	COM INSPECAO NA RD	117	5	23,18	0,17	0,12	23,47	GBS09F7	Monte Alegre do Piauí
50010333	MBA	TF	1055889	78612	30/11/2022 20:19	01/12/2022 19:42	INSTALAÇÃO TRANSFORMADORA COMPANHIA	ARVORE NA REDE	VENTANIA	234	10	0	0,07	23,32	23,38	MBA01C3	Teresina
50007682	BIG	TF	1424941	75963	30/11/2022 08:16	01/12/2022 07:33	INSTALAÇÃO TRANSFORMADORA COMPANHIA	ARVORE NA REDE	VENTANIA	70	3	0,05	5	18,23	23,28	BIG01N2	Inhuma
50001884	ESP	TF	1414166	70166	28/11/2022 16:18	29/11/2022 15:26	ENTRADA PRIMARIA PARTICULAR	OBJETO NA REDE	OUTROS	23	1	22,23	0,22	0,68	23,13	ESP01M1	Teresina
50009510	ATS	TF	1060165	77790	30/11/2022 11:38	01/12/2022 10:44	INSTALAÇÃO TRANSFORMADORA COMPANHIA	CONDUTOR PARTIDO	ARVORE NA REDE	277	12	20,52	0,6	1,98	23,1	ATS01C3	Alto Longá
50001067	GBS	TF	1383402	69349	28/11/2022 12:24	29/11/2022 11:20	INSTALAÇÃO TRANSFORMADORA COMPANHIA	OBJETO NA REDE	OUTROS	390	17	0	0,05	22,88	22,93	GBS09F7	Monte Alegre do Piauí
50005773	MBA	CH	1056012	74055	29/11/2022 09:14	30/11/2022 08:03	CHAVE FUSÍVEL	CAUSA NÃO IDENTIFICADA	COM INSPECAO NA RD	1072	47	20,93	1,88	0	22,82	MBA01C3	Teresina
50006378	PTY	CH	1422958	74659	29/11/2022 17:39	30/11/2022 16:28	CHAVE FUSÍVEL	FALHA DE CONEXÃO	OUTROS	593	26	20,82	1,88	0,12	22,82	PTY01P2	Teresina
50006677	CRT	TF	1267386	74958	29/11/2022 19:31	30/11/2022 17:59	INSTALAÇÃO TRANSFORMADORA COMPANHIA	CAUSA NÃO IDENTIFICADA	COM INSPECAO NA RD	1079	48	20,12	0,25	2,1	22,47	CRT01C3	Corrente
50006355	SRO	TF	1277121	74636	29/11/2022 17:33	30/11/2022 15:50	INSTALAÇÃO TRANSFORMADORA COMPANHIA	TRANSFORMADOR AVARIADO	QUEIMADO	89	4	19	1,18	2,1	22,28	SRO09F3	Dirceu Arcoverde
49998775	RDG	TF	1270896	67058	28/11/2022 14:48	29/11/2022 12:21	INSTALAÇÃO TRANSFORMADORA COMPANHIA	TRANSFORMADOR AVARIADO	QUEIMADO	194	9	19,45	1,07	1,03	21,55	RDG09M1	Redenção do Gurguéia

RELATÓRIO DE INTERRUPÇÃO EM SITUAÇÃO DE EMERGÊNCIA ISE 15.2022

OCORRÊNCIA ID	SE	ABRANGÊNCIA	INSTALAÇÃO ID	OC NUMERO	ABERTURA	CONCLUSÃO	EQUIPAMENTO	CAUSA	SUB CAUSA	CHI	CLIENTES	TP	TD	TE	TA	ALIM	MUNICIPIO
50006707	BOJ	TF	1264085	74988	29/11/2022 17:08	30/11/2022 14:29	INSTALAÇÃO TRANSFORMADORA COMPANHIA	ARVORE NA REDE	ARVORE TOCANDO A REDE	1580	74	14,38	1,25	5,72	21,35	BOJ01C3	Currais
50006520	URD	TF	1368803	74801	29/11/2022 18:07	30/11/2022 15:15	INSTALAÇÃO TRANSFORMADORA COMPANHIA	CAUSA NÃO IDENTIFICADA	COM INSPECAO NA RD	169	8	20,23	0,9	0	21,13	URD09W3	Uruçuí
50006045	RGN	TF	1055704	74327	29/11/2022 14:16	30/11/2022 11:19	INSTALAÇÃO TRANSFORMADORA COMPANHIA	CAUSA NÃO IDENTIFICADA	COM INSPECAO NA RD	42	2	20,57	0,17	0,32	21,05	RGN01C2	Regeneração
50005369	MAD	CH	1359714	73651	29/11/2022 12:36	30/11/2022 09:38	CHAVE FUSÍVEL	OBJETO NA REDE	OUTROS	400	19	20,08	0,7	0,25	21,03	MAD01C3	Vila Nova do Piauí
50001584	EBV	CH	1299525	69866	28/11/2022 15:23	29/11/2022 11:28	CHAVE FUSÍVEL	ARVORE NA REDE	ARVORE TOCANDO A REDE	602	30	18,18	0,67	1,23	20,08	EBV01C2	Elesbão Veloso
50006287	ETA	TF	1232984	74568	29/11/2022 13:53	30/11/2022 09:43	INSTALAÇÃO TRANSFORMADORA COMPANHIA	CAUSA NÃO IDENTIFICADA	COM INSPECAO NA RD	397	20	19,27	0,57	0	19,83	ETA01C2	Esperantina
50005705	CRT	CH	1406796	73987	29/11/2022 13:47	30/11/2022 09:35	CHAVE FUSÍVEL	CAUSA NÃO IDENTIFICADA	COM INSPECAO NA RD	1049	53	19,08	0,3	0,42	19,8	CRT01C2	Cristalândia do Piauí
50003528	RNA	TF	1048933	71810	28/11/2022 21:31	29/11/2022 17:15	INSTALAÇÃO TRANSFORMADORA COMPANHIA	TRANSFORMADOR AVARIADO	NÃO QUEIMADO	750	38	15,48	0,92	3,33	19,73	RNA01C7	Teresina
50002263	PCA	TF	1247572	70545	28/11/2022 17:24	29/11/2022 12:57	INSTALAÇÃO TRANSFORMADORA COMPANHIA	ARVORE NA REDE	VENTANIA	234	12	19,22	0,15	0,18	19,55	PCA01C2	Esperantina
50009878	GBS	CH	1269529	78158	30/11/2022 15:36	01/12/2022 10:59	CHAVE FUSÍVEL	ARVORE NA REDE	ARVORE TOCANDO A REDE	78	4	16,43	2,95	0	19,38	GBS01C1	Gilbués
50010316	ABU	TF	1283725	78595	30/11/2022 19:03	01/12/2022 14:10	INSTALAÇÃO TRANSFORMADORA COMPANHIA	FALHA DE CONEXÃO	BUCHA SECUNDARIA DO TRANSFORMADOR	153	8	18,58	0,42	0,12	19,12	ABU01C2	São Braz do Piauí
50002272	NOT	CH	1291791	70554	28/11/2022 16:37	29/11/2022 11:42	CHAVE FUSÍVEL	ARVORE NA REDE	VENTANIA	229	12	18,13	0,27	0,68	19,08	NOT01C2	Valença do Piauí
50009943	MTO	TF	1257032	78222	30/11/2022 17:26	01/12/2022 12:24	INSTALAÇÃO TRANSFORMADORA COMPANHIA	ARVORE NA REDE	ARVORE TOCANDO A REDE	95	5	17,8	0,4	0,77	18,97	MTO01C1	Matias Olímpio
50006507	JAC	TF	1313881	74788	29/11/2022 15:08	30/11/2022 09:44	INSTALAÇÃO TRANSFORMADORA COMPANHIA	CAUSA NÃO IDENTIFICADA	COM INSPECAO NA RD	205	11	17,22	1,38	0	18,6	JAC09F5	Jacobina do Piauí
50001669	ALG	CH	1061689	69951	28/11/2022 15:22	29/11/2022 09:55	CHAVE FUSÍVEL	OBJETO NA REDE	OUTROS	371	20	17,15	0,8	0,6	18,55	ALG01N2	Coivaras
50001933	CRO	TF	1197675	70215	28/11/2022 15:54	29/11/2022 10:13	INSTALAÇÃO TRANSFORMADORA COMPANHIA	DEFEITO EM ISOLADOR	OUTROS	110	6	16,82	1,5	0	18,32	CRO01L1	Monsenhor Gil
50009767	UNO	CH	1058521	78047	30/11/2022 15:25	01/12/2022 09:26	CHAVE FUSÍVEL	CAUSA NÃO IDENTIFICADA	COM INSPECAO NA RD	450	25	16,77	0,97	0,28	18,02	UNO01C2	União
50003131	PCA	TF	1227947	71413	28/11/2022 20:31	29/11/2022 14:30	INSTALAÇÃO TRANSFORMADORA COMPANHIA	CAUSA NÃO IDENTIFICADA	COM INSPECAO NA RD	36	2	17,65	0,15	0,18	17,98	PCA01C1	Batalha
50010236	GBS	CH	1269756	78515	30/11/2022 16:40	01/12/2022 10:35	CHAVE FUSÍVEL	ARVORE NA REDE	ARVORE TOCANDO A REDE	1093	61	12,77	5,15	0	17,92	GBS09F7	Monte Alegre do Piauí
50002688	BIG	CH	1360985	70970	28/11/2022 16:44	29/11/2022 10:30	CHAVE FUSÍVEL	ARVORE NA REDE	VENTANIA	1137	64	16,28	1,37	0,12	17,77	BIG01N2	Ipiranga do Piauí
50008645	SPP	TF	1069300	76926	29/11/2022 20:19	30/11/2022 13:44	INSTALAÇÃO TRANSFORMADORA COMPANHIA	CAUSA NÃO IDENTIFICADA	COM INSPECAO NA RD	418	24	16,7	0,28	0,43	17,42	SPP01C5	Santo Antônio dos Milagres
50007814	CRT	TF	1267876	76095	29/11/2022 17:48	30/11/2022 10:50	INSTALAÇÃO TRANSFORMADORA COMPANHIA	CAUSA NÃO IDENTIFICADA	COM INSPECAO NA RD	204	12	15,33	1,22	0,48	17,03	CRT01C2	Corrente
50002551	BOL	TF	1265168	70833	28/11/2022 17:46	29/11/2022 10:33	INSTALAÇÃO TRANSFORMADORA COMPANHIA	REDE TRANÇADA	OUTROS	17	1	14,62	1,47	0,7	16,78	BOL01C2	Cristino Castro
50010150	CBC	TF	1075754	78429	30/11/2022 18:36	01/12/2022 11:08	INSTALAÇÃO TRANSFORMADORA COMPANHIA	CAUSA NÃO IDENTIFICADA	COM INSPECAO NA RD	248	15	0,08	0,52	15,93	16,53	CBC01C1	Cabeceiras do Piauí
50005990	VAL	TF	1300776	74272	29/11/2022 15:08	30/11/2022 07:21	INSTALAÇÃO TRANSFORMADORA COMPANHIA	ARVORE NA REDE	VENTANIA	81	5	15,83	0,3	0,08	16,22	VAL01C3	Valença do Piauí
50003748	JUN	CH	1296406	72030	28/11/2022 17:28	29/11/2022 09:14	CHAVE FUSÍVEL	CAUSA NÃO IDENTIFICADA	COM INSPECAO NA RD	347	22	14,3	0,98	0,48	15,77	JUN01M6	São José do Piauí
50002718	PCA	TF	1247144	71000	28/11/2022 18:22	29/11/2022 10:00	INSTALAÇÃO TRANSFORMADORA COMPANHIA	CAUSA NÃO IDENTIFICADA	COM INSPECAO NA RD	234	15	14,97	0,5	0,17	15,63	PCA01C2	Piracuruca
50006619	CRL	TF	1270998	74900	29/11/2022 18:50	30/11/2022 10:13	INSTALAÇÃO TRANSFORMADORA COMPANHIA	CAUSA NÃO IDENTIFICADA	COM INSPECAO NA RD	877	57	15,08	0,05	0,25	15,38	CRL01C2	Guaribas
50010029	UNO	CH	1197779	78308	30/11/2022 16:47	01/12/2022 08:08	CHAVE FUSÍVEL	CAUSA NÃO IDENTIFICADA	COM INSPECAO NA RD	123	8	14,68	0,38	0,28	15,35	UNO01C2	Lagoa Alegre
50006645	SRO	TF	1279558	74926	29/11/2022 19:25	30/11/2022 10:31	INSTALAÇÃO TRANSFORMADORA COMPANHIA	TRANSFORMADOR AVARIADO	QUEIMADO	30	2	0	0,05	15,05	15,1	SRO09F2	Fartura do Piauí
50007022	GBS	AL	1270565	75303	30/11/2022 01:12	30/11/2022 15:57	DISJUNTOR	CAUSA NÃO IDENTIFICADA	COM INSPECAO NA RD	2700	350	0,57	3,87	10,32	14,75	GBS09S2	Santa Filomena
50007637	UNO	CH	1365447	75918	29/11/2022 22:35	30/11/2022 12:59	CHAVE FUSÍVEL	ARVORE NA REDE	ARVORE TOCANDO A REDE	907	63	13,22	0,2	0,98	14,4	UNO01C2	Lagoa Alegre
50010596	CMP	CH	1216206	97	30/11/2022 20:11	01/12/2022 10:17	CHAVE FUSÍVEL	ARVORE NA REDE	ARVORE TOCANDO A REDE	804	57	12,65	0,8	0,65	14,1	CMP01C1	Cajueiro da Praia
50006457	JAC	TF	1359951	74738	29/11/2022 17:56	30/11/2022 07:58	INSTALAÇÃO TRANSFORMADORA COMPANHIA	CAUSA NÃO IDENTIFICADA	COM INSPECAO NA RD	98	7	13,17	0,58	0,28	14,03	JAC01C2	Padre Marcos
50002823	NOT	CH	1392990	71105	28/11/2022 18:43	29/11/2022 08:26	CHAVE FUSÍVEL	ARVORE NA REDE	VENTANIA	1071	78	13,15	0,32	0,25	13,72	NOT01C1	Várzea Grande
50004175	ATS	TF	1065173	72457	28/11/2022 22:44	29/11/2022 12:17	INSTALAÇÃO TRANSFORMADORA COMPANHIA	ARVORE NA REDE	VENTANIA	271	20	12,77	0,78	0	13,55	ATS01C4	Altos
50006921	SPP	CH	1068728	75202	29/11/2022 22:20	30/11/2022 11:46	CHAVE FUSÍVEL	ARVORE NA REDE	VENTANIA	511	38	11,85	1,25	0,33	13,43	SPP01C5	Angical do Piauí
50009719	LGA	CH	1242419	77999	30/11/2022 08:01	30/11/2022 21:26	CHAVE FUSÍVEL	CAUSA NÃO IDENTIFICADA	COM INSPECAO NA RD	3891	290	12,37	0,72	0,33	13,42	LGA01C1	Sigefredo Pacheco
50002998	EBV	TF	1299410	71280	28/11/2022 19:31	29/11/2022 08:53	INSTALAÇÃO TRANSFORMADORA COMPANHIA	CAUSA NÃO IDENTIFICADA	COM INSPECAO NA RD	94	7	12,5	0,87	0	13,37	EBV01C2	Elesbão Veloso
50007622	GBS	TF	1269830	75903	29/11/2022 20:55	30/11/2022 09:34	INSTALAÇÃO TRANSFORMADORA COMPANHIA	OBJETO NA REDE	OUTROS	481	38	11,12	0,52	1,02	12,65	GBS09F7	Monte Alegre do Piauí
50003191	CPM	CH	1261496	71473	28/11/2022 21:14	29/11/2022 09:47	CHAVE FUSÍVEL	ARVORE NA REDE	VENTANIA	75	6	11,18	0,2	1,17	12,55	CPM01C2	Campo Maior
50008059	ETA	CH	1227996	76340	30/11/2022 07:45	30/11/2022 20:13	CHAVE FUSÍVEL	ARVORE NA REDE	VENTANIA	311	25	10,62	1,58	0,27	12,47	ETA01C3	Esperantina
50006796	MQP	TF	1053406	75077	29/11/2022 20:44	30/11/2022 08:52	INSTALAÇÃO TRANSFORMADORA COMPANHIA	ARVORE NA REDE	VENTANIA	2162	178	10,22	0,45	1,47	12,13	MQP01N7	Teresina
50007406	ATS	TF	1064420	75687	30/11/2022 06:14	30/11/2022 18:17	INSTALAÇÃO TRANSFORMADORA COMPANHIA	CONDUTOR PARTIDO	ARVORE NA REDE	60	5	10,32	0,2	1,53	12,05	ATS01C3	Altos
50003335	TBC	CH	1375956	71617	28/11/2022 22:58	29/11/2022 11:00	RELIGADOR	ARVORE NA REDE	VENTANIA	3095	812	9,37	0,3	2,37	12,03	TBC01K1	Teresina
50010712	LUZ	TF	1222814	213	30/11/2022 19:53	01/12/2022 07:26	INSTALAÇÃO TRANSFORMADORA COMPANHIA	ARVORE NA REDE	ARVORE TOCANDO A REDE	23	2	4,13	7,32	0,1	11,55	LUZ01C3	Joaquim Pires
50007149	PRI	TF	1254812	75430	30/11/2022 06:14	30/11/2022 17:46	INSTALAÇÃO TRANSFORMADORA COMPANHIA	CAUSA NÃO IDENTIFICADA	COM INSPECAO NA RD	265	23	10,6	0,37	0,57	11,53	PRI01Y2	Piripiri
50003971	SJP	CH	1352938	72253	29/11/2022 05:24	29/11/2022 16:50	CHAVE FUSÍVEL	ARVORE NA REDE	VENTANIA	2420	212	10,82	0,62	0	11,43	SJP09F4	São Francisco de Assis do Piauí
50004314	ATS	CH	1064930	72596	28/11/2022 22:51	29/11/2022 10:16	CHAVE FUSÍVEL	CAUSA NÃO IDENTIFICADA	COM INSPECAO NA RD	354	31	10,38	0,72	0,32	11,42	ATS01C3	Coivaras
50009478	SJP	CH	1400362	77758	30/11/2022 06:54	30/11/2022 18:00	CHAVE FUSÍVEL	ARVORE NA REDE	ARVORE TOCANDO A REDE	111	10	10,57	0,43	0,1	11,1	SJP09F4	São João do Piauí
50007113	ATS	CH	1388763	75394	30/11/2022 05:32	30/11/2022 16:27	CHAVE FUSÍVEL	ARVORE NA REDE	ARVORE TOCANDO A REDE	917	84	9,32	1,4	0,2	10,92	ATS01C3	Campo Maior
50010398	CBC	AL	1407129	78677	30/11/2022 22:48	01/12/2022 09:30	DISJUNTOR	ARVORE NA REDE	ARVORE TOCANDO A REDE	4638	3929	0,03	0,17	10,5	10,7	CBC01C2	Boa Hora
50006723	BAS	CH	1225261	75004	29/11/2022 19:16	30/11/2022 05:50	CHAVE FUSÍVEL	ARVORE NA REDE	VENTANIA	8477	803	10,17	0,15	0,25	10,57	BAS01C1	Barras
50003251	PTY	TF	1050720	71533	28/11/2022 21:30	29/11/2022 08:03	INSTALAÇÃO TRANSFORMADORA COMPANHIA	CAUSA NÃO IDENTIFICADA	COM INSPECAO NA RD	1172	111	9,98	0,1	0,47	10,55	PTY01P8	Teresina
50006477	OER	TF	1337395	74758	29/11/2022 15:16	30/11/2022 01:47	INSTALAÇÃO TRANSFORMADORA COMPANHIA	ARVORE NA REDE	ARVORE TOCANDO A REDE	147	14	5,38	5,13	0	10,52	OER01C2	Oeiras
50006782	ESP	TF	1378527	75063	29/11/2022 20:33	30/11/2022 06:55	INSTALAÇÃO TRANSFORMADORA COMPANHIA	ARVORE NA REDE	COM INSPECAO NA RD	415	40	9,67	0,4	0,3	10,37	ESP01M1	Teresina
50000517	VAL	CH	1427066	68799	28/11/2022 08:16	28/11/2022 18:17	CHAVE FUSÍVEL	ARVORE NA REDE	VENTANIA	440	44	8,05	0,68	1,28	10,02	VAL01C3	Inhuma
50007928	UNO	CH	1056817	76209	30/11/2022 00:24	30/11/2022 10:19	CHAVE FUSÍVEL	ARVORE NA REDE	VENTANIA	1289	130	5,9	3	1,02	9,92	UNO01C3	Lagoa Alegre
50003489	TBC	CH	1426715	71771	29/11/2022 04:00	29/11/2022 13:38	RELIGADOR	FALHA DE CONEXÃO	OUTROS	2131	737	5,15	1,87	2,62	9,63	TBC01K1	Altos
50004167	BIG	TF	1430423	72449	29/11/2022 07:54	29/11/2022 17:29	INSTALAÇÃO TRANSFORMADORA COMPANHIA	CONDUTOR PARTIDO	DESCARGA ATMOSFERICA	1967	205	7,23	0,25	2,1	9,58	BIG01N1	Santa Cruz do Piauí
50003801	VAL	CH	1301324	72083	29/11/2022 07:28	29/11/2022 16:59	CHAVE FUSÍVEL	FALHA DE CONEXÃO	OUTROS	152	16	8,83	0,48	0,2	9,52	VAL01C1	Valença do Piauí
50003697	SMT	TF	1075199	71979	29/11/2022 07:06	29/11/2022 16:35	INSTALAÇÃO TRANSFORMADORA COMPANHIA	ARVORE NA REDE	ARVORE TOCANDO A REDE	531	56	4,32	4,17	1	9,48	SMT09F4	Assunção do Piauí
50009439	LGA	TF	1242307	77719	30/11/2022 08:28	30/11/2022 17:53	INSTALAÇÃO TRANSFORMADORA COMPANHIA	CAUSA NÃO IDENTIFICADA	COM INSPECAO NA RD	66	7	8,92	0,25	0,25	9,42	LGA01C1	Jatobá do Piauí
50007175	CBT	CH	1328996	75456	30/11/2022 06:29	30/11/2022 15:51	CHAVE FUSÍVEL	CONDUTOR PARTIDO	DESCARGA ATMOSFERICA	449	48	8,47	0,53	0,37	9,37	CBT01C2	Pajeú do Piauí
50001461	MQP	AL	1053411	69743	28/11/2022 14:30	28/11/2022 23:50	DISJUNTOR	CAUSA NÃO IDENTIFICADA	COM INSPECAO NA RD	24723	9781	0,82	0,48	8,03	9,33	MQP01N7	Teresina
50008142	CRT	CH	1267834	76423	30/11/2022 08:25	30/11/2022 17:41	CHAVE FUSÍVEL	ARVORE NA REDE	ARVORE TOCANDO A REDE	111	12	7,58	1,68	0	9,27	CRT01C2	Corrente
50005939	SPM	TF	1357996	74221	29/11/2022 06:38	29/11/2022 15:52	INSTALAÇÃO TRANSFORMADORA COMPANHIA	CAUSA NÃO IDENTIFICADA	COM INSPECAO NA RD	37	4	7,32	0,73	1,18	9,23	SPM01C4	Santo Inácio do Piauí
50009369	SJP	CH	1352885	77649	30/11/2022 09:15	30/11/2022 18:28	CHAVE FUSÍVEL	ARVORE NA REDE	VENTANIA	729	79	7,72	0,4	1,1	9,22	SJP09F4	Campo Alegre do Fidalgo

RELATÓRIO DE INTERRUPÇÃO EM SITUAÇÃO DE EMERGÊNCIA ISE 15.2022

OCORRÊNCIA ID	SE	ABRANGÊNCIA	INSTALAÇÃO ID	OC NUMERO	ABERTURA	CONCLUSÃO	EQUIPAMENTO	CAUSA	SUB CAUSA	CHI	CLIENTES	TP	TD	TE	TA	ALIM	MUNICIPIO
50005765	SJP	TF	1352818	74047	29/11/2022 08:18	29/11/2022 17:26	INSTALAÇÃO TRANSFORMADORA COMPANHIA	CAUSA NÃO IDENTIFICADA	COM INSPECAO NA RD	247	27	7,87	1,27	0	9,13	SJP09F4	São João do Piauí
50003851	STL	CH	1297600	72133	29/11/2022 07:37	29/11/2022 16:41	CHAVE FUSÍVEL	CAUSA NÃO IDENTIFICADA	COM INSPECAO NA RD	354	39	8,02	1,05	0	9,07	STL01C2	Monsenhor Hipólito
50005241	CPM	CH	1408794	73523	29/11/2022 09:01	29/11/2022 17:58	CHAVE FUSÍVEL	ARVORE NA REDE	ARVORE TOCANDO A REDE	4444	497	5,83	1,9	1,22	8,95	CPM01C2	Campo Maior
50003318	UNO	CH	1058586	71600	28/11/2022 22:31	29/11/2022 07:27	CHAVE FUSÍVEL	CAUSA NÃO IDENTIFICADA	COM INSPECAO NA RD	688	77	7,75	0,93	0,25	8,93	UNO01C2	União
50007466	NVL	CH	1072084	75747	30/11/2022 07:48	30/11/2022 16:44	CHAVE FUSÍVEL	ARVORE NA REDE	ARVORE TOCANDO A REDE	5163	578	7,77	0,72	0,45	8,93	NVL01C2	União
50009852	PCS	TF	1315062	78132	30/11/2022 15:24	01/12/2022 00:14	INSTALAÇÃO TRANSFORMADORA COMPANHIA	CAUSA NÃO IDENTIFICADA	COM INSPECAO NA RD	389	44	1,18	5,25	2,4	8,83	PCS01C4	Paquetá
50004393	BRL	CH	1378400	72675	29/11/2022 10:13	29/11/2022 18:55	RELIGADOR	CAUSA NÃO IDENTIFICADA	COM INSPECAO NA RD	31503	3623	0,12	0,2	8,38	8,7	BRL01C2	Sebastião Leal
50003411	TSA	TF	1043229	71693	28/11/2022 23:06	29/11/2022 07:47	INSTALAÇÃO TRANSFORMADORA COMPANHIA	ARVORE NA REDE	ARVORE TOCANDO A REDE	165	19	7,03	0,67	0,98	8,68	TSA01Y5	Teresina
50004609	RNA	TF	1049306	72891	29/11/2022 10:00	29/11/2022 18:34	INSTALAÇÃO TRANSFORMADORA COMPANHIA	ARVORE NA REDE	OUTROS	111	13	6,05	0,82	1,7	8,57	RNA01C7	Teresina
50006994	NVL	CH	1428159	75275	30/11/2022 00:27	30/11/2022 09:00	RELIGADOR	ARVORE NA REDE	ARVORE TOCANDO A REDE	7013	1189	0,02	0,7	7,83	8,55	NVL01C2	União
50005971	RGN	CH	1069684	74253	29/11/2022 09:03	30/11/2022 17:30	CHAVE FUSÍVEL	ARVORE NA REDE	VENTANIA	2239	265	0,2	2,15	6,1	8,45	RGN01C1	Regeneração
50004156	CMT	CH	1397928	72438	29/11/2022 08:31	29/11/2022 16:53	CHAVE FUSÍVEL	OBJETO NA REDE	OUTROS	33	4	6,9	0,78	0,68	8,37	CMT09S1	Curimatá
50008519	CRT	CH	1406796	76800	30/11/2022 10:15	30/11/2022 18:32	CHAVE FUSÍVEL	CAUSA NÃO IDENTIFICADA	COM INSPECAO NA RD	439	53	7,83	0,42	0,03	8,28	CRT01C2	Cristalândia do Piauí
50004114	JAC	CH	1367536	72396	29/11/2022 05:43	29/11/2022 13:58	CHAVE FUSÍVEL	OBJETO NA REDE	OUTROS	2350	285	0,03	4,05	4,17	8,25	JAC01C1	Massapê do Piauí
50002165	GBS	CH	1269647	70447	28/11/2022 08:54	28/11/2022 17:08	CHAVE FUSÍVEL	OBJETO NA REDE	OUTROS	354	43	7,57	0,22	0,45	8,23	GBS09F7	Monte Alegre do Piauí
50003896	UNO	CH	1059127	72178	29/11/2022 07:17	29/11/2022 15:30	CHAVE FUSÍVEL	ARVORE NA REDE	ARVORE TOCANDO A REDE	927	113	3,13	1,93	3,15	8,22	UNO01C2	Lagoa Alegre
50009037	PCA	CH	1254712	77317	30/11/2022 08:34	30/11/2022 16:45	CHAVE FUSÍVEL	CONDUTOR PARTIDO	DESCARGA ATMOSFERICA	835	102	5,37	1,05	1,77	8,18	PCA01C1	Batalha
50005930	ALG	CH	1061322	74212	29/11/2022 10:24	29/11/2022 18:34	CHAVE FUSÍVEL	ARVORE NA REDE	VENTANIA	147	18	6,82	0,75	0,6	8,17	ALG01N1	Beneditinos
50009899	UNO	TF	1197275	78179	30/11/2022 09:04	30/11/2022 17:10	INSTALAÇÃO TRANSFORMADORA COMPANHIA	ARVORE NA REDE	ARVORE TOCANDO A REDE	162	20	7,52	0,17	0,42	8,1	UNO01C2	Lagoa Alegre
50009872	VAL	CH	1300719	78152	30/11/2022 09:39	30/11/2022 17:44	CHAVE FUSÍVEL	CAUSA NÃO IDENTIFICADA	COM INSPECAO NA RD	865	107	0,02	7,17	0,9	8,08	VAL01C3	Lagoa do Sítio
49999925	NZR	TF	1348473	68207	28/11/2022 10:07	28/11/2022 18:11	INSTALAÇÃO TRANSFORMADORA COMPANHIA	CAUSA NÃO IDENTIFICADA	COM INSPECAO NA RD	363	45	7,63	0,08	0,35	8,07	NZR01C1	Floriano
50003493	NZR	CH	1378551	71775	29/11/2022 06:34	29/11/2022 14:35	RELIGADOR	ARVORE NA REDE	OUTROS	18625	2547	0,72	0,88	6,42	8,02	NZR01C2	Oeiras
50000481	BIG	CH	1361629	68763	28/11/2022 08:20	28/11/2022 16:19	CHAVE FUSÍVEL	CONDUTOR PARTIDO	ISOLADOR QUEBRADO	1707	214	4,12	1,07	2,8	7,98	BIG01N2	Inhuma
50008892	CRT	CH	1412523	77172	30/11/2022 06:59	30/11/2022 14:57	CHAVE FUSÍVEL	CAUSA NÃO IDENTIFICADA	COM INSPECAO NA RD	4256	535	6,02	0,08	1,87	7,97	CRT01C2	Corrente
50004949	FAO	CH	1324276	73231	29/11/2022 09:11	29/11/2022 17:06	CHAVE FUSÍVEL	ARVORE NA REDE	VENTANIA	404	51	7,23	0,43	0,25	7,92	FAO01C6	Amarante
50005585	PAL	CH	1304316	73867	29/11/2022 11:32	29/11/2022 19:25	CHAVE FUSÍVEL	CAUSA NÃO IDENTIFICADA	COM INSPECAO NA RD	2031	258	4,28	0,58	3,02	7,88	PAL01C1	Queimada Nova
50006572	SPM	TF	1357768	74853	29/11/2022 10:46	29/11/2022 18:37	INSTALAÇÃO TRANSFORMADORA COMPANHIA	CAUSA NÃO IDENTIFICADA	COM INSPECAO NA RD	55	7	4,9	1,25	1,7	7,85	SPM01C2	Isaías Coelho
50003922	JAC	CH	1313020	72204	29/11/2022 07:57	29/11/2022 15:46	CHAVE FUSÍVEL	CAUSA NÃO IDENTIFICADA	COM INSPECAO NA RD	289	37	6,78	0,77	0,27	7,82	JAC01C1	Massapê do Piauí
50008466	CRI	CH	1264553	76747	30/11/2022 06:29	30/11/2022 14:14	CHAVE FUSÍVEL	OBJETO NA REDE	OUTROS	2539	328	7,28	0,08	0,38	7,75	CRI01N2	Palmeira do Piauí
50003685	OER	TF	1335768	71967	29/11/2022 07:02	29/11/2022 14:45	INSTALAÇÃO TRANSFORMADORA COMPANHIA	CAUSA NÃO IDENTIFICADA	COM INSPECAO NA RD	486	63	7,1	0,27	0,35	7,72	OER01C3	Oeiras
50008794	UNO	TF	1058601	77074	30/11/2022 07:09	30/11/2022 14:51	INSTALAÇÃO TRANSFORMADORA COMPANHIA	ARVORE NA REDE	ARVORE TOCANDO A REDE	424	55	6,05	1,28	0,37	7,7	UNO01C2	Lagoa Alegre
50001015	BTV	CH	1288693	69297	28/11/2022 12:38	28/11/2022 20:16	CHAVE FUSÍVEL	POSTE AVARIADO / ADERNADO	OUTROS	320	42	3,87	1	2,77	7,63	BTV01C1	Francisco Santos
50007124	NZA	TF	1054619	75405	30/11/2022 05:53	30/11/2022 13:31	INSTALAÇÃO TRANSFORMADORA COMPANHIA	ARVORE NA REDE	ARVORE TOCANDO A REDE	61	8	6,08	0,27	1,28	7,63	NZA01Z2	Nazária
50009324	VAL	CH	1423098	77604	30/11/2022 09:34	30/11/2022 17:12	CHAVE FUSÍVEL	CAUSA NÃO IDENTIFICADA	COM INSPECAO NA RD	3246	426	6,55	1,08	0	7,63	VAL01C3	Lagoa do Sítio
50008798	JAC	CH	1409459	77078	30/11/2022 07:54	30/11/2022 15:24	CHAVE FUSÍVEL	OBJETO NA REDE	OUTROS	1854	247	6,55	0,95	0	7,5	JAC09F5	Caridade do Piauí
50004913	NOT	CH	1292983	73195	29/11/2022 09:08	29/11/2022 16:37	CHAVE FUSÍVEL	ARVORE NA REDE	VENTANIA	494	66	3,95	2,18	1,35	7,48	NOT01C1	Várzea Grande
50007537	MAD	CH	1359800	75818	30/11/2022 07:42	30/11/2022 15:11	CHAVE FUSÍVEL	OBJETO NA REDE	OUTROS	1136	152	5,48	0,92	1,08	7,48	MAD01C1	Simões
50002549	ESP	TF	1043420	70831	28/11/2022 12:26	28/11/2022 19:49	INSTALAÇÃO TRANSFORMADORA COMPANHIA	CAUSA NÃO IDENTIFICADA	COM INSPECAO NA RD	229	31	6,65	0,73	0	7,38	ESP01M1	Teresina
50009703	UNO	CH	1056817	77983	30/11/2022 14:58	30/11/2022 22:20	CHAVE FUSÍVEL	ARVORE NA REDE	ARVORE TOCANDO A REDE	1104	150	6,63	0,35	0,38	7,37	UNO01C3	Lagoa Alegre
50008091	PRI	CH	1072698	76372	30/11/2022 09:10	30/11/2022 16:30	CHAVE FUSÍVEL	CAUSA NÃO IDENTIFICADA	COM INSPECAO NA RD	2544	347	6,77	0,17	0,4	7,33	PRI01Y1	Piripiri
50004189	SJP	CH	1423449	72471	29/11/2022 08:06	29/11/2022 15:25	CHAVE FUSÍVEL	ARVORE NA REDE	VENTANIA	2123	290	3,17	3,62	0,53	7,32	SJP09F4	Queimada Nova
50008253	BIG	TF	1286231	76534	30/11/2022 07:10	30/11/2022 14:27	INSTALAÇÃO TRANSFORMADORA COMPANHIA	CAUSA NÃO IDENTIFICADA	COM INSPECAO NA RD	539	74	5,22	0,83	1,23	7,28	BIG01N1	Dom Expedito Lopes
50005602	FAO	TF	1323207	73884	29/11/2022 10:37	29/11/2022 17:53	INSTALAÇÃO TRANSFORMADORA COMPANHIA	FALHA DE CONEXÃO	POSTE	574	79	7,05	0,15	0,07	7,27	FAO01C6	Floriano
50007120	NOT	CH	1291328	75401	30/11/2022 05:06	30/11/2022 12:21	CHAVE FUSÍVEL	ARVORE NA REDE	VENTANIA	268	37	5,67	0,23	1,35	7,25	NOT01C2	Aroazes
50005424	EBV	CH	1293115	73706	29/11/2022 09:06	29/11/2022 16:16	CHAVE FUSÍVEL	ARVORE NA REDE	VENTANIA	1073	150	1,07	3,25	2,85	7,17	EBV01C1	Regeneração
50005433	SMT	CH	1371701	73715	29/11/2022 11:37	29/11/2022 18:45	CHAVE FUSÍVEL	ARVORE NA REDE	ARVORE TOCANDO A REDE	1139	160	1,8	1,17	4,17	7,13	SMT01C1	São Miguel do Tapuio
50000858	GBS	CH	1373139	69140	28/11/2022 09:13	28/11/2022 16:20	CHAVE FUSÍVEL	OBJETO NA REDE	OUTROS	185	26	1,1	5,02	1	7,12	GBS09F7	Monte Alegre do Piauí
50005149	JFR	CH	1386731	73431	29/11/2022 07:09	29/11/2022 14:15	CHAVE FUSÍVEL	CAUSA NÃO IDENTIFICADA	COM INSPECAO NA RD	1618	228	3,1	1,17	2,83	7,1	JFR01C1	José de Freitas
50002179	PID	TF	1042851	70461	28/11/2022 17:03	29/11/2022 00:08	INSTALAÇÃO TRANSFORMADORA COMPANHIA	ARVORE NA REDE	VENTANIA	1105	156	5,12	0,72	1,25	7,08	PID01S3	Teresina
50004603	RGN	CH	1068901	72885	29/11/2022 07:05	29/11/2022 14:10	CHAVE FUSÍVEL	ARVORE NA REDE	VENTANIA	1536	217	5,37	0,2	1,52	7,08	RGN01C1	Angical do Piauí
49999899	URD	CH	1420069	68181	28/11/2022 06:29	28/11/2022 13:30	RELIGADOR	CAUSA NÃO IDENTIFICADA	COM INSPECAO NA RD	4119	784	4,52	1	1,5	7,02	URD09W3	Baixa Grande do Ribeiro
50001097	SAT	TF	1048136	69379	28/11/2022 13:05	28/11/2022 20:05	INSTALAÇÃO TRANSFORMADORA COMPANHIA	CAUSA NÃO IDENTIFICADA	COM INSPECAO NA RD	315	45	5,33	1,08	0,58	7	SAT01L7	Teresina
50003688	MAV	TF	1058858	71970	29/11/2022 07:01	29/11/2022 14:01	ENTRADA PRIMARIA PARTICULAR	CAUSA NÃO IDENTIFICADA	COM INSPECAO NA RD	7	1	6,65	0,13	0,22	7	MAV01C3	Miguel Alves
50005570	EBV	CH	1292329	73852	29/11/2022 09:21	29/11/2022 16:15	CHAVE FUSÍVEL	ARVORE NA REDE	VENTANIA	716	104	1,57	0,88	4,45	6,9	EBV01C1	Regeneração
50003656	PTY	TF	1371866	71938	29/11/2022 03:35	29/11/2022 10:27	INSTALAÇÃO TRANSFORMADORA COMPANHIA	ARVORE NA REDE	ARVORE TOCANDO A REDE	337	49	5,65	0,7	0,52	6,87	PTY01P5	Teresina
50005291	ETA	TF	1232699	73573	29/11/2022 10:39	29/11/2022 17:29	INSTALAÇÃO TRANSFORMADORA COMPANHIA	ARVORE NA REDE	VENTANIA	75	11	5,52	1,32	0	6,83	ETA01C4	Esperantina
50005848	CMT	TF	1413183	74130	29/11/2022 09:18	29/11/2022 16:06	INSTALAÇÃO TRANSFORMADORA COMPANHIA	OBJETO NA REDE	OUTROS	27	4	4,77	0,37	1,67	6,8	CMT01C1	Curimatá
50003921	OER	TF	1337594	72203	29/11/2022 07:56	29/11/2022 14:43	INSTALAÇÃO TRANSFORMADORA COMPANHIA	CAUSA NÃO IDENTIFICADA	COM INSPECAO NA RD	68	10	5,13	1,43	0,22	6,78	OER01C2	Oeiras
50003341	PTY	TF	1050945	71623	28/11/2022 22:51	29/11/2022 05:35	INSTALAÇÃO TRANSFORMADORA COMPANHIA	ARVORE NA REDE	ARVORE TOCANDO A REDE	1738	258	5,38	0,87	0,48	6,73	PTY01P5	Teresina
50008234	JAC	TF	1312753	76515	30/11/2022 08:20	30/11/2022 15:03	INSTALAÇÃO TRANSFORMADORA COMPANHIA	CAUSA NÃO IDENTIFICADA	COM INSPECAO NA RD	67	10	5,77	0,28	0,67	6,72	JAC01C2	Jaicós
50003695	BIG	CH	1404098	71977	29/11/2022 06:13	29/11/2022 12:55	CHAVE FUSÍVEL	DEFEITO EM ISOLADOR	DESCARGA ATMOSFERICA	275	41	1,85	1,5	3,35	6,7	BIG01N3	Dom Expedito Lopes
50001123	CRI	CH	1382852	69405	28/11/2022 10:58	28/11/2022 17:37	CHAVE FUSÍVEL	ARVORE NA REDE	ARVORE TOCANDO A REDE	903	136	4,02	1,67	0,97	6,65	CRI01N2	Cristino Castro
50003040	RNA	TF	1045284	71322	28/11/2022 19:43	29/11/2022 02:20	INSTALAÇÃO TRANSFORMADORA COMPANHIA	CAUSA NÃO IDENTIFICADA	COM INSPECAO NA RD	1520	230	0,9	5,53	0,18	6,62	RNA01C2	Teresina
50005402	BIG	TF	1361664	73684	29/11/2022 08:22	29/11/2022 14:58	INSTALAÇÃO TRANSFORMADORA COMPANHIA	CAUSA NÃO IDENTIFICADA	COM INSPECAO NA RD	53	8	5,52	0,53	0,55	6,6	BIG01N2	Inhuma
50009396	OER	CH	1337386	77676	30/11/2022 10:28	30/11/2022 17:02	CHAVE FUSÍVEL	CAUSA NÃO IDENTIFICADA	COM INSPECAO NA RD	217	33	5,13	1,43	0	6,57	OER01C2	Oeiras
50007694	UNO	CH	1428819	75975	30/11/2022 07:47	30/11/2022 14:20	CHAVE FUSÍVEL	CONDUTOR PARTIDO	OUTROS	3202	490	2,08	3,88	0,58	6,55	UNO01C3	União
50008897	CRT	CH	1412523	77177	30/11/2022 15:05	30/11/2022 21:38	CHAVE FUSÍVEL	CAUSA NÃO IDENTIFICADA	COM INSPECAO NA RD	3817	584	5,32	0,77	0,47	6,55	CRT01C2	Corrente
50001826	SPP	TF	1320337	70108	28/11/2022 16:00	28/11/2022 22:25	INSTALAÇÃO TRANSFORMADORA COMPANHIA	CAUSA NÃO IDENTIFICADA	COM INSPECAO NA RD	346	54	4,63	1,78	0	6,42	SPP01C3	Passagem Franca do Piauí

RELATÓRIO DE INTERRUPÇÃO EM SITUAÇÃO DE EMERGÊNCIA ISE 15.2022

OCORRÊNCIA ID	SE	ABRANGÊNCIA	INSTALAÇÃO ID	OC NUMERO	ABERTURA	CONCLUSÃO	EQUIPAMENTO	CAUSA	SUB CAUSA	CHI	CLIENTES	TP	TD	TE	TA	ALIM	MUNICIPIO
50006250	JFR	CH	1063285	74532	29/11/2022 11:55	29/11/2022 18:20	CHAVE FUSÍVEL	CAUSA NÃO IDENTIFICADA	COM INSPECAO NA RD	38	6	5,92	0,13	0,37	6,42	JFR01C2	José de Freitas
50007436	BAS	CH	1410929	75717	30/11/2022 07:11	30/11/2022 13:32	CHAVE FUSÍVEL	ARVORE NA REDE	ARVORE TOCANDO A REDE	235	37	5,12	0,32	0,92	6,35	BAS01C2	Barras
50006118	CRT	CH	1268011	74400	29/11/2022 12:39	29/11/2022 18:59	CHAVE FUSÍVEL	ARVORE NA REDE	VENTANIA	126	20	5,27	0,43	0,63	6,33	CRT01C2	Cristalândia do Piauí
50007746	ALG	CH	1060817	76027	30/11/2022 08:23	30/11/2022 14:43	CHAVE FUSÍVEL	ARVORE NA REDE	VENTANIA	13	2	5,48	0,55	0,3	6,33	ALG01N2	Alto Longá
50008347	ATS	TF	1065001	76628	30/11/2022 08:56	30/11/2022 15:13	INSTALAÇÃO TRANSFORMADORA COMPANHIA	ARVORE NA REDE	VENTANIA	195	31	2,75	0,98	2,55	6,28	ATS01C3	Campo Maior
50006478	RNA	TF	1377081	74759	29/11/2022 16:16	29/11/2022 22:31	INSTALAÇÃO TRANSFORMADORA COMPANHIA	OBJETO NA REDE	OUTROS	318	51	5,58	0,28	0,38	6,25	RNA01C7	Teresina
50007308	ETA	CH	1227872	75589	30/11/2022 06:03	30/11/2022 12:18	CHAVE FUSÍVEL	OBJETO NA REDE	OUTROS	1080	173	3,78	2,47	0	6,25	ETA01C3	Batalha
50009802	JFR	CH	1063147	78082	30/11/2022 14:32	30/11/2022 20:47	CHAVE FUSÍVEL	ARVORE NA REDE	ARVORE TOCANDO A REDE	1162	186	5,25	0,78	0,22	6,25	JFR01C1	José de Freitas
50007156	RBG	CH	1397708	75437	30/11/2022 06:16	30/11/2022 12:30	CHAVE FUSÍVEL	ARVORE NA REDE	VENTANIA	500	80	4,22	0,13	1,88	6,23	RBG01C1	Ribeiro Gonçalves
50007997	UNO	CH	1386941	76278	30/11/2022 06:17	30/11/2022 12:31	CHAVE FUSÍVEL	ARVORE NA REDE	VENTANIA	1170	188	2,58	1,3	2,35	6,23	UNO01C2	União
50001978	MQP	TF	1053355	70260	28/11/2022 17:10	28/11/2022 23:23	INSTALAÇÃO TRANSFORMADORA COMPANHIA	ARVORE NA REDE	ARVORE TOCANDO A REDE	2400	386	0,35	0,27	5,6	6,22	MQP01N8	Teresina
50005230	OER	CH	1337489	73512	30/11/2022 06:28	30/11/2022 12:41	CHAVE FUSÍVEL	CAUSA NÃO IDENTIFICADA	COM INSPECAO NA RD	679	109	2,2	4,02	0	6,22	OER01C2	Wall Ferraz
50002643	BIG	CH	1361632	70925	29/11/2022 07:06	29/11/2022 13:18	CHAVE FUSÍVEL	ARVORE NA REDE	VENTANIA	817	132	4,75	1,15	0,3	6,2	BIG01N2	Inhuma
50005717	OER	CH	1337569	73999	29/11/2022 10:56	29/11/2022 17:08	CHAVE FUSÍVEL	CAUSA NÃO IDENTIFICADA	SEM INSPECAO NA RD	3145	507	4,98	0,58	0,63	6,2	OER01C2	Oeiras
50008397	CER	TF	1264738	76678	30/11/2022 10:01	30/11/2022 16:12	ENTRADA PRIMARIA PARTICULAR	CAUSA NÃO IDENTIFICADA	COM INSPECAO NA RD	6	1	4,98	1,1	0,1	6,18	CER01P1	Currais
50000469	AAD	AL	1315792	68751	28/11/2022 09:33	28/11/2022 15:40	DISJUNTOR	CAUSA NÃO IDENTIFICADA	COM INSPECAO NA RD	4830	1841	0,77	1,15	4,2	6,12	AAD01C1	Antônio Almeida
50000497	SJP	TF	1354564	68779	28/11/2022 09:41	28/11/2022 15:48	INSTALAÇÃO TRANSFORMADORA COMPANHIA	ARVORE NA REDE	VENTANIA	24	4	4,68	0,87	0,57	6,12	SJP09F4	Capitão Gervásio Oliveira
50009243	BAS	CH	1225505	77523	30/11/2022 07:51	30/11/2022 13:58	CHAVE FUSÍVEL	CAUSA NÃO IDENTIFICADA	COM INSPECAO NA RD	238	39	2,4	1,17	2,55	6,12	BAS01C2	Barras
50003558	FAO	CH	1383014	71840	29/11/2022 04:59	29/11/2022 11:04	CHAVE FUSÍVEL	ARVORE NA REDE	ARVORE TOCANDO A REDE	1028	169	4,52	0,08	1,48	6,08	FAO01C4	Floriano
50009502	RNA	TF	1048933	77782	30/11/2022 13:57	30/11/2022 20:01	INSTALAÇÃO TRANSFORMADORA COMPANHIA	ARVORE NA REDE	ARVORE TOCANDO A REDE	230	38	4,48	1,03	0,55	6,07	RNA01C7	Teresina
50009961	PAB	TF	1204904	78240	30/11/2022 09:16	30/11/2022 15:20	INSTALAÇÃO TRANSFORMADORA COMPANHIA	CAUSA NÃO IDENTIFICADA	COM INSPECAO NA RD	1904	314	1,07	1,83	3,17	6,07	PAB01C1	Parnaíba
50005338	PAB	TF	1200408	73620	29/11/2022 09:17	29/11/2022 15:20	INSTALAÇÃO TRANSFORMADORA COMPANHIA	ARVORE NA REDE	VENTANIA	2612	431	4,9	0,55	0,6	6,05	PAB01C5	Parnaíba
50006740	SPM	TF	1357634	75021	29/11/2022 17:09	29/11/2022 23:05	INSTALAÇÃO TRANSFORMADORA COMPANHIA	FALHA DE CONEXÃO	BORNE DO TRANSFORMADOR	2110	356	3,37	1,75	0,82	5,93	SPM01C2	Isaías Coelho
50000479	GBS	TF	1270080	68761	28/11/2022 09:38	28/11/2022 15:33	INSTALAÇÃO TRANSFORMADORA COMPANHIA	ARVORE NA REDE	OUTROS	136	23	4,45	1,47	0	5,92	GBS09F9	Gilbués
50008706	TSA	TF	1043050	76986	30/11/2022 11:18	30/11/2022 17:13	INSTALAÇÃO TRANSFORMADORA COMPANHIA	CAUSA NÃO IDENTIFICADA	COM INSPECAO NA RD	976	165	4,82	0,45	0,65	5,92	TSA01Y7	Teresina
50000547	QBO	CH	1265026	68829	28/11/2022 06:02	28/11/2022 11:55	CHAVE FUSÍVEL	CAUSA NÃO IDENTIFICADA	COM INSPECAO NA RD	41	7	2,38	3,5	0	5,88	QBO09S2	Bom Jesus
50007568	PTA	CH	1322742	75849	30/11/2022 07:11	30/11/2022 13:03	CHAVE FUSÍVEL	ARVORE NA REDE	VENTANIA	311	53	3,43	1,78	0,65	5,87	PTA01C1	Porto Alegre do Piauí
50000932	TBC	TF	1050300	69214	28/11/2022 09:09	28/11/2022 15:00	INSTALAÇÃO TRANSFORMADORA COMPANHIA	ARVORE NA REDE	ARVORE TOCANDO A REDE	140	24	0	0,05	5,8	5,85	TBC01K1	Teresina
50006555	JAC	TF	1421668	74836	29/11/2022 12:41	29/11/2022 18:32	INSTALAÇÃO TRANSFORMADORA COMPANHIA	CAUSA NÃO IDENTIFICADA	COM INSPECAO NA RD	18	3	3,53	1,42	0,9	5,85	JAC01C2	Jaicós
50008590	MAD	TF	1288941	76871	30/11/2022 10:42	30/11/2022 16:33	INSTALAÇÃO TRANSFORMADORA COMPANHIA	CAUSA NÃO IDENTIFICADA	COM INSPECAO NA RD	53	9	5,35	0,37	0,13	5,85	MAD01C3	Alagoinha do Piauí
50009294	ETA	CH	1232502	77574	30/11/2022 08:44	30/11/2022 14:30	CHAVE FUSÍVEL	CAUSA NÃO IDENTIFICADA	COM INSPECAO NA RD	2203	383	0,12	1,32	4,33	5,77	ETA01C2	Barras
50000880	SRO	CH	1407231	69162	28/11/2022 11:38	28/11/2022 17:23	CHAVE FUSÍVEL	CAUSA NÃO IDENTIFICADA	COM INSPECAO NA RD	823	143	4,85	0,73	0,17	5,75	SRO09L1	Coronel José Dias
50003645	SAT	CH	1394536	71927	29/11/2022 06:16	29/11/2022 12:00	CHAVE FUSÍVEL	ARVORE NA REDE	ARVORE TOCANDO A REDE	183	32	1,6	1,35	2,78	5,73	SAT01L7	Teresina
50007690	TSA	TF	1043017	75971	30/11/2022 07:19	30/11/2022 13:03	INSTALAÇÃO TRANSFORMADORA COMPANHIA	ARVORE NA REDE	ARVORE TOCANDO A REDE	843	147	2,33	0,43	2,97	5,73	TSA01Y7	Teresina
50008493	MAV	TF	1054901	76774	30/11/2022 10:16	30/11/2022 15:59	INSTALAÇÃO TRANSFORMADORA COMPANHIA	CAUSA NÃO IDENTIFICADA	COM INSPECAO NA RD	74	13	3,85	0,35	1,52	5,72	MAV01C3	Miguel Alves
50003673	CBC	TF	1075439	71955	29/11/2022 06:59	29/11/2022 12:39	INSTALAÇÃO TRANSFORMADORA COMPANHIA	CAUSA NÃO IDENTIFICADA	COM INSPECAO NA RD	255	45	2,43	0,83	2,4	5,67	CBC01C2	Boa Hora
50007444	UNO	CH	1416216	75725	30/11/2022 06:05	30/11/2022 11:44	CHAVE FUSÍVEL	ARVORE NA REDE	VENTANIA	8013	1415	4,8	0,57	0,28	5,65	UNO01C2	Lagoa Alegre
50007338	UNO	CH	1106441	75619	30/11/2022 07:18	30/11/2022 12:56	CHAVE FUSÍVEL	ARVORE NA REDE	VENTANIA	737	131	5,22	0,07	0,35	5,63	UNO01C2	União
50005364	BRG	CH	1405435	73646	29/11/2022 10:35	29/11/2022 16:12	CHAVE FUSÍVEL	ARVORE NA REDE	VENTANIA	534	95	3,9	1,42	0,3	5,62	BRG01C1	Amarante
50009162	GPE	TF	1394072	77442	30/11/2022 10:38	30/11/2022 16:14	INSTALAÇÃO TRANSFORMADORA COMPANHIA	FALHA DE CONEXÃO	OUTROS	369	66	4,23	0,93	0,43	5,6	GPE01C3	Guadalupe
50000958	RDG	CH	1401011	69240	28/11/2022 11:26	28/11/2022 17:00	CHAVE FUSÍVEL	CAUSA NÃO IDENTIFICADA	COM INSPECAO NA RD	1902	342	4,88	0,27	0,42	5,57	RDG01C1	Redenção do Gurguéia
50003594	BIG	TF	1361499	71876	29/11/2022 06:32	29/11/2022 12:05	INSTALAÇÃO TRANSFORMADORA COMPANHIA	ARVORE NA REDE	VENTANIA	67	12	0	0,05	5,5	5,55	BIG01N2	São João da Varjota
50007160	CBC	CH	1075378	75441	30/11/2022 05:55	30/11/2022 11:28	CHAVE FUSÍVEL	ARVORE NA REDE	VENTANIA	33	6	3,7	1,35	0,5	5,55	CBC01C2	Cabeceiras do Piauí
50009228	TBL	CH	1200686	77508	30/11/2022 13:37	30/11/2022 19:10	CHAVE FUSÍVEL	FALHA DE CONEXÃO	JUMPER MT	78	14	4,13	0,82	0,6	5,55	TBL01C2	Parnaíba
50006789	BAS	TF	1406403	75070	29/11/2022 19:59	30/11/2022 01:30	INSTALAÇÃO TRANSFORMADORA COMPANHIA	ARVORE NA REDE	ARVORE TOCANDO A REDE	1203	218	0	0,05	5,47	5,52	BAS01C1	Barras
50005937	ETA	TF	1228554	74219	29/11/2022 12:05	29/11/2022 17:35	INSTALAÇÃO TRANSFORMADORA COMPANHIA	CAUSA NÃO IDENTIFICADA	COM INSPECAO NA RD	363	66	0,17	5,1	0,23	5,5	ETA01C3	Esperantina
50009585	BAS	TF	1225610	77865	30/11/2022 14:44	30/11/2022 20:14	INSTALAÇÃO TRANSFORMADORA COMPANHIA	ARVORE NA REDE	ARVORE TOCANDO A REDE	1578	287	4,38	0,12	1	5,5	BAS01C2	Barras
50010502	FAT	AL	1386040	3	01/12/2022 00:21	01/12/2022 05:51	DISJUNTOR	POSTE AVARIADO / ADERNADO	OUTROS	13697	2805	0,02	0,07	5,42	5,5	FAT01C1	São Lourenço do Piauí
49999937	GPE	TF	1331260	68219	28/11/2022 01:23	28/11/2022 06:52	INSTALAÇÃO TRANSFORMADORA COMPANHIA	OBJETO NA REDE	OUTROS	809	148	4,1	0,77	0,62	5,48	GPE01C1	Marcos Parente
50004490	SPP	CH	1415110	72772	29/11/2022 06:04	29/11/2022 11:33	CHAVE FUSÍVEL	CAUSA NÃO IDENTIFICADA	COM INSPECAO NA RD	3648	665	4,17	1,07	0,25	5,48	SPP01C4	São Pedro do Piauí
50005029	NOT	TF	1292308	73311	29/11/2022 07:36	29/11/2022 13:04	INSTALAÇÃO TRANSFORMADORA COMPANHIA	CAUSA NÃO IDENTIFICADA	COM INSPECAO NA RD	142	26	4,98	0,27	0,22	5,47	NOT01C1	Várzea Grande
50001979	CMT	TF	1410201	70261	28/11/2022 14:37	28/11/2022 20:04	INSTALAÇÃO TRANSFORMADORA COMPANHIA	OBJETO NA REDE	OUTROS	593	109	4,97	0,25	0,23	5,45	CMT01C1	Avelino Lopes
50004678	TBC	CH	1050297	72960	29/11/2022 10:13	29/11/2022 15:40	CHAVE FUSÍVEL	REDE TRANÇADA	ARVORE NA REDE	369	68	4,35	0,43	0,67	5,45	TBC01K1	Teresina
50000764	SJP	TF	1380543	69046	28/11/2022 10:59	28/11/2022 16:25	INSTALAÇÃO TRANSFORMADORA COMPANHIA	ARVORE NA REDE	VENTANIA	49	9	4,73	0,3	0,4	5,43	SJP09F4	Lagoa do Barro do Piauí
50000007	MAD	TF	1288931	68289	28/11/2022 06:54	28/11/2022 12:19	INSTALAÇÃO TRANSFORMADORA COMPANHIA	OBJETO NA REDE	OUTROS	16	3	4,32	0,6	0,5	5,42	MAD01C3	Vila Nova do Piauí
50009129	UNO	TF	1056681	77409	30/11/2022 10:09	30/11/2022 15:33	INSTALAÇÃO TRANSFORMADORA COMPANHIA	ARVORE NA REDE	ARVORE TOCANDO A REDE	189	35	4,73	0,57	0,1	5,4	UNO01C3	União
50007127	CPM	TF	1261908	75408	30/11/2022 05:28	30/11/2022 10:51	INSTALAÇÃO TRANSFORMADORA COMPANHIA	CONDUTOR PARTIDO	OUTROS	1215	226	3,03	0,52	1,83	5,38	CPM01C4	Nossa Senhora de Nazaré
50009053	SGF	TF	1259425	77333	30/11/2022 10:04	30/11/2022 15:26	INSTALAÇÃO TRANSFORMADORA COMPANHIA	CAUSA NÃO IDENTIFICADA	COM INSPECAO NA RD	193	36	3,15	0,13	2,08	5,37	SGF01C1	Sigefredo Pacheco
50001380	MQP	TF	1053442	69662	28/11/2022 14:43	28/11/2022 20:03	INSTALAÇÃO TRANSFORMADORA COMPANHIA	CAUSA NÃO IDENTIFICADA	COM INSPECAO NA RD	522	98	4,37	0,28	0,68	5,33	MQP01N8	Teresina
50009980	EBV	CH	1299240	78259	30/11/2022 12:15	30/11/2022 17:35	CHAVE FUSÍVEL	ARVORE NA REDE	ARVORE TOCANDO A REDE	229	43	3,72	0,73	0,88	5,33	EBV01C2	Elesbão Veloso
49997656	CMT	TF	1267277	65939	28/11/2022 11:55	28/11/2022 17:14	INSTALAÇÃO TRANSFORMADORA COMPANHIA	OBJETO NA REDE	OUTROS	213	40	4,47	0,42	0,43	5,32	CMT09S1	Morro Cabeça no Tempo
50009959	UNO	CH	1428819	78238	30/11/2022 16:16	30/11/2022 21:35	CHAVE FUSÍVEL	ARVORE NA REDE	ARVORE TOCANDO A REDE	2603	490	4,47	0,85	0	5,32	UNO01C3	União
49997283	URD	CH	1321177	65566	28/11/2022 08:58	28/11/2022 14:16	CHAVE FUSÍVEL	ARVORE NA REDE	ARVORE TOCANDO A REDE	635	120	3,15	2,15	0	5,3	URD09W1	Sebastião Leal
50005563	CMT	TF	1266650	73845	29/11/2022 11:53	29/11/2022 17:11	INSTALAÇÃO TRANSFORMADORA COMPANHIA	FALHA DE CONEXÃO	DEFEITO EM MULTIPLAS CONEXÕES	1815	343	3,95	0,82	0,53	5,3	CMT01C2	Riacho Frio
50005875	SPP	CH	1069299	74157	29/11/2022 13:55	29/11/2022 19:12	CHAVE FUSÍVEL	ARVORE NA REDE	ARVORE TOCANDO A REDE	127	24	4,47	0,35	0,47	5,28	SPP01C5	Santo Antônio dos Milagres
50004399	FAO	CH	1324436	72681	29/11/2022 05:48	29/11/2022 11:03	CHAVE FUSÍVEL	ARVORE NA REDE	ARVORE TOCANDO A REDE	1895	362	5,1	0,12	0,03	5,25	FAO01C6	Floriano
50007451	JUN	TF	1296359	75732	30/11/2022 06:51	30/11/2022 12:05	INSTALAÇÃO TRANSFORMADORA COMPANHIA	CAUSA NÃO IDENTIFICADA	COM INSPECAO NA RD	303	58	3,45	0,8	0,98	5,23	JUN01M4	Sussuapara
50008660	SMO	CH	1358841	76941	30/11/2022 10:38	30/11/2022 15:52	CHAVE FUSÍVEL	CAUSA NÃO IDENTIFICADA	COM INSPECAO NA RD	283	54	4,42	0,77	0,05	5,23	SMO01C3	Padre Marcos

RELATÓRIO DE INTERRUPÇÃO EM SITUAÇÃO DE EMERGÊNCIA ISE 15.2022

OCORRÊNCIA ID	SE	ABRANGÊNCIA	INSTALAÇÃO ID	OC NUMERO	ABERTURA	CONCLUSÃO	EQUIPAMENTO	CAUSA	SUB CAUSA	CHI	CLIENTES	TP	TD	TE	TA	ALIM	MUNICIPIO
50007546	PRI	TF	1072748	75827	30/11/2022 05:37	30/11/2022 10:50	INSTALAÇÃO TRANSFORMADORA COMPANHIA	ARVORE NA REDE	VENTANIA	668	128	3,53	0,35	1,33	5,22	PRI01Y1	Capitão de Campos
50005003	CPM	CH	1262579	73285	29/11/2022 10:05	29/11/2022 15:17	CHAVE FUSÍVEL	CAUSA NÃO IDENTIFICADA	COM INSPECAO NA RD	930	179	1,22	1,72	2,27	5,2	CPM09F2	Nossa Senhora de Nazaré
50005681	JUN	CH	1289968	73963	29/11/2022 14:31	29/11/2022 19:42	CHAVE FUSÍVEL	OBJETO NA REDE	OUTROS	238	46	4,23	0,58	0,37	5,18	JUN01M1	Itainópolis
50003550	PTY	CH	1386767	71832	29/11/2022 06:01	29/11/2022 11:09	CHAVE FUSÍVEL	ARVORE NA REDE	ARVORE TOCANDO A REDE	97	19	3,32	1,82	0	5,13	PTY01P2	Teresina
50004880	EBV	TF	1299239	73162	29/11/2022 10:52	29/11/2022 16:00	ENTRADA PRIMARIA PARTICULAR	OBJETO NA REDE	OUTROS	5	1	4,22	0,77	0,15	5,13	EBV01C2	Elesbão Veloso
50005624	JAC	CH	1314515	73906	29/11/2022 14:23	29/11/2022 19:30	CHAVE FUSÍVEL	OBJETO NA REDE	OUTROS	56	11	2,93	0,73	1,45	5,12	JAC09F5	Patos do Piauí
50009229	UNO	CH	1386680	77509	30/11/2022 05:25	30/11/2022 10:32	CHAVE FUSÍVEL	CAUSA NÃO IDENTIFICADA	COM INSPECAO NA RD	1771	347	3	0,83	1,28	5,12	UNO01C2	União
50003660	UNO	CH	1377407	71942	29/11/2022 06:53	29/11/2022 11:59	CHAVE FUSÍVEL	CONDUTOR PARTIDO	ARVORE NA REDE	326	64	1,88	0,2	3,02	5,1	UNO01C2	União
50009352	CPM	TF	1260997	77632	30/11/2022 12:13	30/11/2022 17:17	INSTALAÇÃO TRANSFORMADORA COMPANHIA	CAUSA NÃO IDENTIFICADA	COM INSPECAO NA RD	71	14	3,7	0,95	0,42	5,07	CPM01C2	Jatobá do Piauí
50008323	JFR	CH	1063407	76604	30/11/2022 07:14	30/11/2022 12:16	CHAVE FUSÍVEL	OBJETO NA REDE	OUTROS	382	76	4,4	0,38	0,25	5,03	JFR01C4	José de Freitas
50001500	JCK	TF	1048956	69782	28/11/2022 15:14	28/11/2022 20:15	INSTALAÇÃO TRANSFORMADORA COMPANHIA	ARVORE NA REDE	ARVORE TOCANDO A REDE	60	12	3,43	1,27	0,32	5,02	JCK01X1	Teresina
50007730	TBC	CH	1049793	76011	30/11/2022 07:26	30/11/2022 12:26	CHAVE FUSÍVEL	ARVORE NA REDE	ARVORE TOCANDO A REDE	130	26	1,5	0,67	2,83	5	TBC01K1	Teresina
50003539	TBC	CH	1049374	71821	29/11/2022 05:51	29/11/2022 10:50	CHAVE FUSÍVEL	OBJETO NA REDE	OUTROS	65	13	3,77	0,75	0,47	4,98	TBC01K1	Teresina
50009401	BIG	TF	1360847	77681	30/11/2022 12:22	30/11/2022 17:21	INSTALAÇÃO TRANSFORMADORA COMPANHIA	CAUSA NÃO IDENTIFICADA	SEM INSPECAO NA RD	124	25	4,3	0,28	0,4	4,98	BIG01N2	Ipiranga do Piauí
50003628	BAS	CH	1407666	71910	29/11/2022 11:52	29/11/2022 16:50	CHAVE FUSÍVEL	ARVORE NA REDE	ARVORE TOCANDO A REDE	5295	1068	3,97	0,65	0,35	4,97	BAS01C4	Barras
50003964	JFR	CH	1050072	72246	29/11/2022 06:39	29/11/2022 11:37	CHAVE FUSÍVEL	ARVORE NA REDE	VENTANIA	4605	926	2,47	1,23	1,27	4,97	JFR01C2	Altos
50009069	NZA	CH	1393074	77349	30/11/2022 12:38	30/11/2022 17:35	CHAVE FUSÍVEL	ARVORE NA REDE	VENTANIA	297	60	2,42	1,23	1,3	4,95	NZA01Z4	Nazária
50000011	BRL	TF	1331630	68293	28/11/2022 06:56	28/11/2022 11:51	INSTALAÇÃO TRANSFORMADORA COMPANHIA	OBJETO NA REDE	OUTROS	172	35	3,6	1,32	0	4,92	BRL09F4	Uruçuí
50000313	MCU	TF	1040777	68595	28/11/2022 08:56	28/11/2022 13:50	INSTALAÇÃO TRANSFORMADORA COMPANHIA	FALHA DE CONEXÃO	JUMPER BT	889	182	2,03	0,67	2,2	4,9	MCU01V2	Teresina
50007088	JER	TF	1322330	75369	30/11/2022 03:42	30/11/2022 08:36	ENTRADA PRIMARIA PARTICULAR	ARVORE NA REDE	VENTANIA	5	1	4,23	0,47	0,2	4,9	JER01C2	Jerumenha
50007523	JUN	CH	1298754	75804	30/11/2022 07:58	30/11/2022 12:51	CHAVE FUSÍVEL	CAUSA NÃO IDENTIFICADA	COM INSPECAO NA RD	142	29	4,4	0,3	0,18	4,88	JUN09F3	Monsenhor Hipólito
50002234	STL	CH	1315834	70516	28/11/2022 17:01	28/11/2022 21:53	CHAVE FUSÍVEL	OBJETO NA REDE	OUTROS	1605	331	2,95	1,72	0,2	4,87	STL01C1	Santo Antônio de Lisboa
50007106	CPM	CH	1262592	75387	30/11/2022 05:24	30/11/2022 10:16	CHAVE FUSÍVEL	ARVORE NA REDE	VENTANIA	631	130	0	0,07	4,8	4,87	CPM09F2	José de Freitas
50007272	NZR	CH	1348931	75553	30/11/2022 06:21	30/11/2022 11:12	CHAVE FUSÍVEL	CAUSA NÃO IDENTIFICADA	SEM INSPECAO NA RD	349	72	4,07	0,78	0	4,85	NZR01C2	São Francisco do Piauí
50001732	BIG	CH	1401282	70014	28/11/2022 15:03	28/11/2022 19:53	CHAVE FUSÍVEL	CAUSA NÃO IDENTIFICADA	COM INSPECAO NA RD	3049	633	4,37	0,3	0,17	4,83	BIG01N3	Picos
50004804	PAD	TF	1365323	73086	29/11/2022 08:32	29/11/2022 13:20	INSTALAÇÃO TRANSFORMADORA COMPANHIA	CAUSA NÃO IDENTIFICADA	COM INSPECAO NA RD	402	84	0,3	0,33	4,17	4,8	PAD01P5	Parnaíba
50006701	BGR	CH	1315465	74982	30/11/2022 09:42	30/11/2022 14:30	CHAVE FUSÍVEL	ARVORE NA REDE	VENTANIA	1067	222	3,95	0,27	0,58	4,8	BGR01C2	Baixa Grande do Ribeiro
50003576	BAS	CH	1074960	71858	29/11/2022 06:09	29/11/2022 10:53	CHAVE FUSÍVEL	ARVORE NA REDE	ARVORE TOCANDO A REDE	4298	909	2,18	0,55	2	4,73	BAS01C4	Barras
50005536	FAO	CH	1375124	73818	29/11/2022 10:36	29/11/2022 15:20	CHAVE FUSÍVEL	CAUSA NÃO IDENTIFICADA	COM INSPECAO NA RD	1039	220	4,38	0,13	0,22	4,73	FAO01C6	Floriano
50004161	UNO	TF	1379380	72443	29/11/2022 08:35	29/11/2022 13:18	INSTALAÇÃO TRANSFORMADORA COMPANHIA	ARVORE NA REDE	VENTANIA	1880	399	4,25	0,15	0,32	4,72	UNO01C1	União
50004749	SPM	CH	1357801	73031	29/11/2022 10:29	29/11/2022 15:12	CHAVE FUSÍVEL	OBJETO NA REDE	OUTROS	71	15	4,18	0,4	0,13	4,72	SPM01C4	Floresta do Piauí
50004954	AME	CH	1055531	73236	29/11/2022 06:27	29/11/2022 11:10	CHAVE FUSÍVEL	ARVORE NA REDE	VENTANIA	1423	301	4,07	0,53	0,12	4,72	AME01N2	Amarante
50003244	PTY	TF	1379494	71526	28/11/2022 21:43	29/11/2022 02:24	INSTALAÇÃO TRANSFORMADORA COMPANHIA	ARVORE NA REDE	VENTANIA	497	106	4,17	0,17	0,35	4,68	PTY01P6	Teresina
50001044	CRT	CH	1269957	69326	28/11/2022 12:19	28/11/2022 16:58	CHAVE FUSÍVEL	CAUSA NÃO IDENTIFICADA	COM INSPECAO NA RD	1098	236	3,6	0,25	0,8	4,65	CRT09S1	Corrente
50002978	MAD	CH	1358817	71260	29/11/2022 09:27	29/11/2022 14:06	CHAVE FUSÍVEL	OBJETO NA REDE	OUTROS	1475	318	0,3	1,28	3,07	4,65	MAD01C1	Simões
50003654	JCK	TF	1045894	71936	29/11/2022 06:52	29/11/2022 11:30	INSTALAÇÃO TRANSFORMADORA COMPANHIA	ARVORE NA REDE	VENTANIA	153	33	2,28	0,42	1,93	4,63	JCK01X6	Teresina
50003525	PTA	AL	1322894	71807	29/11/2022 06:33	29/11/2022 11:09	DISJUNTOR	OBJETO NA REDE	OUTROS	2802	1403	0,02	0,02	4,57	4,6	PTA01C1	Porto Alegre do Piauí
50008768	SRO	CH	1284362	77048	30/11/2022 14:30	30/11/2022 19:06	CHAVE FUSÍVEL	CAUSA NÃO IDENTIFICADA	COM INSPECAO NA RD	1000	218	2,17	1,07	1,37	4,6	SRO01C2	São Raimundo Nonato
50001484	SPP	CH	1393535	69766	29/11/2022 07:29	29/11/2022 12:04	CHAVE FUSÍVEL	ARVORE NA REDE	ARVORE TOCANDO A REDE	716	156	3,82	0,52	0,25	4,58	SPP01C5	Angical do Piauí
50009265	PRI	TF	1072948	77545	30/11/2022 11:39	30/11/2022 16:14	INSTALAÇÃO TRANSFORMADORA COMPANHIA	CAUSA NÃO IDENTIFICADA	SEM INSPECAO NA RD	408	89	3,65	0,93	0	4,58	PRI01Y1	Capitão de Campos
50004330	PAD	CH	1409077	72612	29/11/2022 07:28	29/11/2022 12:01	CHAVE FUSÍVEL	CONDUTOR PARTIDO	OUTROS	369	81	2,13	0,57	1,85	4,55	PAD01P5	Parnaíba
50004756	JUN	TF	1297279	73038	29/11/2022 09:53	29/11/2022 14:26	INSTALAÇÃO TRANSFORMADORA COMPANHIA	CONDUTOR PARTIDO	OUTROS	59	13	3,7	0,38	0,47	4,55	JUN01M6	Bocaina
50008538	SJP	CH	1353310	76819	30/11/2022 08:31	30/11/2022 13:04	CHAVE FUSÍVEL	ARVORE NA REDE	VENTANIA	123	27	2,47	0,93	1,15	4,55	SJP09F4	São Francisco de Assis do Piauí
50000151	SPM	CH	1357480	68433	28/11/2022 07:59	28/11/2022 12:31	CHAVE FUSÍVEL	OBJETO NA REDE	OUTROS	634	140	4,02	0,35	0,17	4,53	SPM01C4	Floresta do Piauí
50003740	JER	CH	1322282	72022	29/11/2022 07:19	29/11/2022 11:51	CHAVE FUSÍVEL	CONDUTOR PARTIDO	DEFEITO EM CONEXAO	5	1	3,2	0,5	0,83	4,53	JER01C2	Jerumenha
50006559	BRL	CH	1331480	74840	30/11/2022 07:27	30/11/2022 11:58	CHAVE FUSÍVEL	CONDUTOR PARTIDO	ISOLADOR QUEBRADO	3474	768	0,85	2,5	1,17	4,52	BRL09F4	Uruçuí
50005993	UNO	CH	1381335	74275	29/11/2022 12:40	29/11/2022 17:10	CHAVE FUSÍVEL	CAUSA NÃO IDENTIFICADA	COM INSPECAO NA RD	117	26	1,75	0,33	2,42	4,5	UNO01C2	Lagoa Alegre
50005663	CRI	CH	1382852	73945	29/11/2022 14:37	29/11/2022 19:05	CHAVE FUSÍVEL	CONDUTOR PARTIDO	ARVORE NA REDE	606	136	1,37	3,1	0	4,47	CRI01N2	Cristino Castro
50007499	NOT	CH	1394780	75780	30/11/2022 06:52	30/11/2022 11:18	CHAVE FUSÍVEL	ARVORE NA REDE	ARVORE TOCANDO A REDE	141	32	3,8	0,43	0,2	4,43	NOT01C2	Aroazes
50000066	SPP	CH	1068728	68348	28/11/2022 06:17	28/11/2022 10:39	CHAVE FUSÍVEL	ARVORE NA REDE	ARVORE TOCANDO A REDE	166	38	0,02	1,2	3,15	4,37	SPP01C5	Angical do Piauí
50005279	CMT	TF	1267277	73561	29/11/2022 11:49	29/11/2022 16:11	INSTALAÇÃO TRANSFORMADORA COMPANHIA	OBJETO NA REDE	OUTROS	175	40	4,08	0,28	0	4,37	CMT09S1	Morro Cabeça no Tempo
50008977	CRT	TF	1267498	77257	30/11/2022 10:02	30/11/2022 14:24	INSTALAÇÃO TRANSFORMADORA COMPANHIA	ARVORE NA REDE	ARVORE TOCANDO A REDE	1381	317	3,58	0,78	0	4,37	CRT01C3	Corrente
50005054	JAC	CH	1313681	73336	29/11/2022 11:30	29/11/2022 15:51	CHAVE FUSÍVEL	FALHA DE CONEXÃO	OUTROS	70	16	3,15	0,2	1	4,35	JAC09F5	Jaicós
50005287	RDG	TF	1270582	73569	29/11/2022 09:50	29/11/2022 14:11	INSTALAÇÃO TRANSFORMADORA COMPANHIA	FALHA DE CONEXÃO	OUTROS	1390	319	3,68	0,67	0	4,35	RDG01C1	Redenção do Gurguéia
50001126	MCU	TF	1042039	69408	28/11/2022 13:16	28/11/2022 17:36	INSTALAÇÃO TRANSFORMADORA COMPANHIA	CAUSA NÃO IDENTIFICADA	COM INSPECAO NA RD	793	183	3,53	0,27	0,53	4,33	MCU01V8	Teresina
50002973	VAL	CH	1301397	71255	28/11/2022 15:11	28/11/2022 19:31	CHAVE FUSÍVEL	ARVORE NA REDE	VENTANIA	112	26	3,02	1,05	0,27	4,33	VAL01C1	Valença do Piauí
50003898	RPI	AL	1328700	72180	29/11/2022 07:23	29/11/2022 11:43	DISJUNTOR	CAUSA NÃO IDENTIFICADA	COM INSPECAO NA RD	9367	2158	0,68	3,63	0,02	4,33	RPI01C2	Socorro do Piauí
50007658	VAL	TF	1301783	75939	30/11/2022 08:14	30/11/2022 12:34	INSTALAÇÃO TRANSFORMADORA COMPANHIA	ARVORE NA REDE	VENTANIA	320	74	2,82	1,52	0	4,33	VAL01C1	Valença do Piauí
50002224	CMT	TF	1266844	70506	28/11/2022 14:33	28/11/2022 18:51	INSTALAÇÃO TRANSFORMADORA COMPANHIA	FALHA DE CONEXÃO	DEFEITO EM MULTIPLAS CONEXÕES	767	179	3,7	0,42	0,18	4,3	CMT01C2	Parnaguá
50000897	RGE	TF	1355776	69179	28/11/2022 11:28	28/11/2022 15:44	INSTALAÇÃO TRANSFORMADORA COMPANHIA	ARVORE NA REDE	ARVORE TOCANDO A REDE	1995	468	0,18	0,27	3,82	4,27	RGE01N1	Pavussu
50007161	PCS	CH	1294492	75442	30/11/2022 05:38	30/11/2022 09:54	CHAVE FUSÍVEL	CAUSA NÃO IDENTIFICADA	COM INSPECAO NA RD	388	91	2,87	0,85	0,55	4,27	PCS01C3	Picos
50005015	PAB	TF	1200404	73297	29/11/2022 11:10	29/11/2022 15:25	INSTALAÇÃO TRANSFORMADORA COMPANHIA	CAUSA NÃO IDENTIFICADA	COM INSPECAO NA RD	1006	237	3,55	0,7	0	4,25	PAB01C3	Parnaíba
50005919	SPP	CH	1069237	74201	29/11/2022 14:26	29/11/2022 18:40	CHAVE FUSÍVEL	ARVORE NA REDE	VENTANIA	34	8	2,8	1,05	0,38	4,23	SPP01C5	Angical do Piauí
50008409	PDS	CH	1273503	76690	30/11/2022 06:38	30/11/2022 10:52	CHAVE FUSÍVEL	CAUSA NÃO IDENTIFICADA	SEM INSPECAO NA RD	270	64	3,83	0,13	0,27	4,23	PDS01C1	Lagoa de São Francisco
50001025	ATS	TF	1064557	69307	28/11/2022 12:28	28/11/2022 16:41	INSTALAÇÃO TRANSFORMADORA COMPANHIA	ARVORE NA REDE	ARVORE TOCANDO A REDE	1825	434	1,83	0,22	2,17	4,22	ATS01C2	Altos
50007369	BOJ	CH	1264970	75650	30/11/2022 07:24	30/11/2022 11:37	CHAVE FUSÍVEL	ARVORE NA REDE	VENTANIA	42	10	3,35	0,87	0	4,22	BOJ09F6	Bom Jesus
50005956	SMO	TF	1358677	74238	29/11/2022 14:18	29/11/2022 18:30	INSTALAÇÃO TRANSFORMADORA COMPANHIA	CAUSA NÃO IDENTIFICADA	COM INSPECAO NA RD	260	62	3,45	0,75	0	4,2	SMO01C3	Padre Marcos
50003005	PCA	TF	1250225	71287	28/11/2022 17:28	28/11/2022 21:38	INSTALAÇÃO TRANSFORMADORA COMPANHIA	ARVORE NA REDE	ARVORE TOCANDO A REDE	54	13	3,43	0,17	0,57	4,17	PCA01C4	Piracuruca

RELATÓRIO DE INTERRUPÇÃO EM SITUAÇÃO DE EMERGÊNCIA ISE 15.2022

OCORRÊNCIA ID	SE	ABRANGÊNCIA	INSTALAÇÃO ID	OC NUMERO	ABERTURA	CONCLUSÃO	EQUIPAMENTO	CAUSA	SUB CAUSA	CHI	CLIENTES	TP	TD	TE	TA	ALIM	MUNICIPIO
49999966	SPP	CH	1320328	68248	28/11/2022 06:24	28/11/2022 10:33	CHAVE FUSÍVEL	ARVORE NA REDE	ARVORE TOCANDO A REDE	423	102	0,02	1,25	2,88	4,15	SPP01C3	Passagem Franca do Piauí
50001898	RGN	CH	1069359	70180	28/11/2022 12:11	28/11/2022 16:20	CHAVE FUSÍVEL	ARVORE NA REDE	VENTANIA	554	134	3,65	0,17	0,33	4,15	RGN01C1	Regeneração
50002690	PID	TF	1042845	70972	28/11/2022 18:06	28/11/2022 22:15	INSTALAÇÃO TRANSFORMADORA COMPANHIA	CAUSA NÃO IDENTIFICADA	COM INSPECAO NA RD	758	183	3,32	0,17	0,67	4,15	PID01S2	Teresina
50005170	RGE	CH	1356285	73452	30/11/2022 07:37	30/11/2022 11:46	CHAVE FUSÍVEL	ARVORE NA REDE	OUTROS	125	30	2,92	0,72	0,52	4,15	RGE01N2	Flores do Piauí
50006208	ETA	CH	1232744	74490	29/11/2022 14:23	29/11/2022 18:32	CHAVE FUSÍVEL	ARVORE NA REDE	VENTANIA	352	85	3,35	0,5	0,3	4,15	ETA01C2	Esperantina
50006659	BAS	CH	1390871	74940	29/11/2022 19:14	29/11/2022 23:22	CHAVE FUSÍVEL	ARVORE NA REDE	ARVORE TOCANDO A REDE	14091	3411	2,58	0,3	1,25	4,13	BAS01C2	Barras
50009122	CPM	CH	1262592	77402	30/11/2022 10:53	30/11/2022 15:01	CHAVE FUSÍVEL	ARVORE NA REDE	VENTANIA	537	130	1,32	1,07	1,75	4,13	CPM09F2	Cabeceiras do Piauí
50001236	SRO	CH	1277250	69518	28/11/2022 16:02	28/11/2022 20:09	CHAVE FUSÍVEL	CAUSA NÃO IDENTIFICADA	COM INSPECAO NA RD	1897	460	2,43	0,48	1,2	4,12	SRO09F3	Dirceu Arcoverde
50006292	PCA	TF	1366149	74573	29/11/2022 14:01	29/11/2022 18:08	INSTALAÇÃO TRANSFORMADORA COMPANHIA	ARVORE NA REDE	OUTROS	57	14	3,63	0,25	0,23	4,12	PCA01C2	Piracuruca
50003814	SRO	CH	1277126	72096	29/11/2022 06:13	29/11/2022 10:18	CHAVE FUSÍVEL	CAUSA NÃO IDENTIFICADA	COM INSPECAO NA RD	135	33	2,07	2,02	0	4,08	SRO09F3	Dirceu Arcoverde
50005396	UNO	CH	1365447	73678	29/11/2022 11:35	29/11/2022 15:40	CHAVE FUSÍVEL	CAUSA NÃO IDENTIFICADA	COM INSPECAO NA RD	257	63	1,67	1,33	1,08	4,08	UNO01C2	Lagoa Alegre
50004140	AME	CH	1404965	72422	29/11/2022 06:36	29/11/2022 10:40	CHAVE FACA UNIPOLAR	OBJETO NA REDE	OUTROS	2346	576	3,4	0,28	0,38	4,07	AME01N1	Amarante
50008499	UNO	CH	1059009	76780	30/11/2022 07:30	30/11/2022 11:32	CHAVE FUSÍVEL	CAUSA NÃO IDENTIFICADA	COM INSPECAO NA RD	479	119	0,85	1,82	1,37	4,03	UNO01C2	Lagoa Alegre
50005328	SPM	CH	1334717	73610	29/11/2022 12:53	29/11/2022 16:53	CHAVE FUSÍVEL	CONDUTOR PARTIDO	ARVORE NA REDE	128	32	3	0,12	0,88	4	SPM01C3	Jacobina do Piauí
49999747	ATS	CH	1064558	68029	28/11/2022 17:14	28/11/2022 21:13	CHAVE FUSÍVEL	CAUSA NÃO IDENTIFICADA	COM INSPECAO NA RD	1727	434	2,72	0,6	0,67	3,98	ATS01C2	Altos
50004174	PTA	CH	1322790	72456	29/11/2022 08:37	29/11/2022 12:36	CHAVE FUSÍVEL	ARVORE NA REDE	VENTANIA	342	86	0	0,05	3,93	3,98	PTA01C1	Porto Alegre do Piauí
50003538	BAS	CH	1074456	71820	29/11/2022 05:44	29/11/2022 09:42	CHAVE FUSÍVEL	ARVORE NA REDE	VENTANIA	8317	2104	0,45	1,68	1,83	3,97	BAS01C3	Barras
50004040	SAT	TF	1363637	72322	29/11/2022 08:14	29/11/2022 12:12	INSTALAÇÃO TRANSFORMADORA COMPANHIA	CAUSA NÃO IDENTIFICADA	COM INSPECAO NA RD	131	33	3,42	0,27	0,28	3,97	SAT01L6	Teresina
50008952	PTY	TF	1051190	77232	30/11/2022 10:49	30/11/2022 14:47	INSTALAÇÃO TRANSFORMADORA COMPANHIA	FALHA DE CONEXÃO	JUMPER BT	627	158	2,62	0,73	0,62	3,97	PTY01P4	Teresina
50001142	CBT	CH	1329746	69424	28/11/2022 13:24	28/11/2022 17:21	CHAVE FUSÍVEL	OBJETO NA REDE	OUTROS	35	9	2,68	0,37	0,9	3,95	CBT01C3	Canto do Buriti
50004541	TBC	CH	1048890	72823	29/11/2022 08:00	29/11/2022 11:57	CHAVE FUSÍVEL	ARVORE NA REDE	VENTANIA	299	76	3,18	0,77	0	3,95	TBC01K1	Altos
50005593	PCA	TF	1251027	73875	29/11/2022 12:56	29/11/2022 16:53	INSTALAÇÃO TRANSFORMADORA COMPANHIA	CAUSA NÃO IDENTIFICADA	COM INSPECAO NA RD	126	32	3,42	0,53	0	3,95	PCA01C4	Piracuruca
50004832	SMO	TF	1310727	73114	29/11/2022 10:45	29/11/2022 14:41	INSTALAÇÃO TRANSFORMADORA COMPANHIA	FALHA DE CONEXÃO	OUTROS	464	118	0,85	3,08	0	3,93	SMO01C2	Simões
50010494	PTY	TF	1051181	78773	30/11/2022 23:48	01/12/2022 03:44	INSTALAÇÃO TRANSFORMADORA COMPANHIA	REDE TRANÇADA	OUTROS	1407	359	1,65	0,3	1,98	3,93	PTY01P4	Teresina
50001100	URI	CH	1320958	69382	28/11/2022 12:58	28/11/2022 16:53	CHAVE FUSÍVEL	CAUSA NÃO IDENTIFICADA	COM INSPECAO NA RD	1342	343	0,13	0,12	3,67	3,92	URI01C1	Uruçuí
50007135	ATS	TF	1376503	75416	30/11/2022 06:04	30/11/2022 09:59	INSTALAÇÃO TRANSFORMADORA COMPANHIA	FALHA DE CONEXÃO	POSTE	262	67	2,8	0,8	0,32	3,92	ATS01C3	Alto Longá
50009530	PCS	TF	1315273	77810	30/11/2022 14:26	30/11/2022 18:21	INSTALAÇÃO TRANSFORMADORA COMPANHIA	CAUSA NÃO IDENTIFICADA	COM INSPECAO NA RD	181	46	0	0,12	3,8	3,92	PCS01C4	Paquetá
50002608	ATS	CH	1064717	70890	28/11/2022 16:23	28/11/2022 20:17	CHAVE FUSÍVEL	CAUSA NÃO IDENTIFICADA	COM INSPECAO NA RD	90	23	2,8	0,43	0,67	3,9	ATS01C3	Coivaras
50004239	PMR	TF	1062003	72521	29/11/2022 07:28	29/11/2022 11:22	INSTALAÇÃO TRANSFORMADORA COMPANHIA	ARVORE NA REDE	ARVORE TOCANDO A REDE	136	35	3,42	0,22	0,27	3,9	PMR01P1	Palmeirais
50008984	RGE	TF	1356246	77264	30/11/2022 12:18	30/11/2022 16:12	INSTALAÇÃO TRANSFORMADORA COMPANHIA	FALHA DE CONEXÃO	OUTROS	8	2	3,48	0,18	0,23	3,9	RGE01N2	Flores do Piauí
50007582	PAB	TF	1199549	75863	30/11/2022 06:29	30/11/2022 10:22	INSTALAÇÃO TRANSFORMADORA COMPANHIA	TRANSFORMADOR AVARIADO	QUEIMADO	657	169	1,52	0,5	1,87	3,88	PAB01C2	Parnaíba
50003416	JCK	AL	1045785	71698	29/11/2022 00:45	29/11/2022 04:37	DISJUNTOR	ARVORE NA REDE	VENTANIA	1376	356	0,02	0,02	3,83	3,87	JCK01X6	Teresina
50003903	CPM	TF	1261026	72185	29/11/2022 07:02	29/11/2022 10:54	INSTALAÇÃO TRANSFORMADORA COMPANHIA	CAUSA NÃO IDENTIFICADA	COM INSPECAO NA RD	43	11	3,27	0,6	0	3,87	CPM01C2	Campo Maior
50002617	AME	CH	1055551	70899	28/11/2022 16:15	28/11/2022 20:06	CHAVE FUSÍVEL	ARVORE NA REDE	VENTANIA	754	196	3,2	0,22	0,43	3,85	AME01N2	Amarante
50007152	JFR	CH	1062906	75433	30/11/2022 05:27	30/11/2022 09:18	CHAVE FUSÍVEL	OBJETO NA REDE	OUTROS	224	58	1,83	1,32	0,7	3,85	JFR01C3	José de Freitas
50009111	BAS	CH	1074728	77391	30/11/2022 08:34	30/11/2022 12:25	CHAVE FUSÍVEL	CAUSA NÃO IDENTIFICADA	COM INSPECAO NA RD	1917	499	0,85	1,95	1,05	3,85	BAS01C3	Barras
50000368	BOJ	TF	1263922	68650	28/11/2022 09:02	28/11/2022 12:52	INSTALAÇÃO TRANSFORMADORA COMPANHIA	OBJETO NA REDE	OUTROS	1124	292	2,57	0,35	0,92	3,83	BOJ01C3	Bom Jesus
50000982	SRO	CH	1279615	69264	28/11/2022 10:43	28/11/2022 14:33	CHAVE FUSÍVEL	OBJETO NA REDE	OUTROS	475	124	2,97	0,38	0,48	3,83	SRO09F2	São Raimundo Nonato
50001998	OER	TF	1335589	70280	28/11/2022 16:03	28/11/2022 19:53	INSTALAÇÃO TRANSFORMADORA COMPANHIA	CAUSA NÃO IDENTIFICADA	COM INSPECAO NA RD	345	90	1,27	0,88	1,68	3,83	OER01C3	Oeiras
50010169	BAS	TF	1225601	78448	30/11/2022 16:47	30/11/2022 20:37	INSTALAÇÃO TRANSFORMADORA COMPANHIA	CAUSA NÃO IDENTIFICADA	COM INSPECAO NA RD	73	19	3,6	0,1	0,13	3,83	BAS01C2	Barras
50000768	JUN	TF	1289827	69050	28/11/2022 10:43	28/11/2022 14:32	INSTALAÇÃO TRANSFORMADORA COMPANHIA	OBJETO NA REDE	OUTROS	126	33	2,92	0,73	0,17	3,82	JUN01M1	Vera Mendes
50007310	PTY	TF	1053417	75591	30/11/2022 07:15	30/11/2022 11:04	INSTALAÇÃO TRANSFORMADORA COMPANHIA	RAMAL TRANÇADO	OUTROS	1093	286	1,87	0,52	1,43	3,82	PTY01P5	Teresina
50000425	PCS	TF	1391089	68707	28/11/2022 07:37	28/11/2022 11:25	INSTALAÇÃO TRANSFORMADORA COMPANHIA	CAUSA NÃO IDENTIFICADA	COM INSPECAO NA RD	293	77	1,05	0,97	1,78	3,8	PCS01C2	Picos
50005451	BOJ	CH	1381869	73733	29/11/2022 11:07	29/11/2022 14:55	CHAVE FUSÍVEL	ARVORE NA REDE	VENTANIA	202	53	2,68	0,63	0,48	3,8	BOJ01C3	Bom Jesus
50007446	BAS	TF	1378899	75727	30/11/2022 06:29	30/11/2022 10:17	INSTALAÇÃO TRANSFORMADORA COMPANHIA	ARVORE NA REDE	ARVORE TOCANDO A REDE	160	42	1,37	0,78	1,65	3,8	BAS01C2	Barras
50000198	SPP	CH	1069071	68480	28/11/2022 07:15	28/11/2022 11:02	CHAVE FUSÍVEL	ARVORE NA REDE	ARVORE TOCANDO A REDE	181	48	0,02	1,07	2,7	3,78	SPP01C5	São Gonçalo do Piauí
50003332	RNA	TF	1045561	71614	28/11/2022 22:38	29/11/2022 02:25	INSTALAÇÃO TRANSFORMADORA COMPANHIA	CAUSA NÃO IDENTIFICADA	COM INSPECAO NA RD	688	182	2,93	0,32	0,53	3,78	RNA01C5	Teresina
50008469	JFR	TF	1063694	76750	30/11/2022 07:50	30/11/2022 11:37	INSTALAÇÃO TRANSFORMADORA COMPANHIA	CONDUTOR PARTIDO	ARVORE NA REDE	124	33	2,98	0,23	0,57	3,78	JFR01C3	José de Freitas
50009188	SRO	CH	1279329	77468	30/11/2022 11:17	30/11/2022 15:04	CHAVE FUSÍVEL	CAUSA NÃO IDENTIFICADA	COM INSPECAO NA RD	159	42	3,1	0,68	0	3,78	SRO09F2	São Raimundo Nonato
50000873	SPP	CH	1401442	69155	28/11/2022 15:18	28/11/2022 19:03	CHAVE FUSÍVEL	CONDUTOR PARTIDO	DESCARGA ATMOSFERICA	2612	695	0,87	2,88	0	3,75	SPP01C4	Monsenhor Gil
50003950	MQP	CH	1053543	72232	29/11/2022 08:02	29/11/2022 11:47	CHAVE FUSÍVEL	CAUSA NÃO IDENTIFICADA	COM INSPECAO NA RD	11	3	2,77	0,52	0,47	3,75	MQP01N8	Teresina
50004760	PCS	TF	1375343	73042	29/11/2022 09:36	29/11/2022 13:21	INSTALAÇÃO TRANSFORMADORA COMPANHIA	CAUSA NÃO IDENTIFICADA	COM INSPECAO NA RD	520	138	3,28	0,3	0,17	3,75	PCS01C3	Picos
50006399	SPP	TF	1319537	74680	29/11/2022 14:09	29/11/2022 17:54	INSTALAÇÃO TRANSFORMADORA COMPANHIA	CAUSA NÃO IDENTIFICADA	COM INSPECAO NA RD	37	10	1,27	1,17	1,32	3,75	SPP01C1	Hugo Napoleão
50009649	CRT	TF	1267894	77929	30/11/2022 13:14	30/11/2022 16:59	INSTALAÇÃO TRANSFORMADORA COMPANHIA	CAUSA NÃO IDENTIFICADA	COM INSPECAO NA RD	1411	376	2,65	1,1	0	3,75	CRT01C4	Cristalândia do Piauí
50004493	JFR	CH	1063311	72775	29/11/2022 08:35	29/11/2022 12:19	CHAVE FUSÍVEL	CAUSA NÃO IDENTIFICADA	COM INSPECAO NA RD	7462	2002	1,92	0,3	1,52	3,73	JFR01C3	José de Freitas
50006727	TBC	CH	1426715	75008	29/11/2022 20:05	29/11/2022 23:48	RELIGADOR	CAUSA NÃO IDENTIFICADA	COM INSPECAO NA RD	2442	737	2,63	0,7	0,38	3,72	TBC01K1	Altos
50001878	SPP	CH	1320465	70160	28/11/2022 15:17	28/11/2022 18:59	CHAVE FUSÍVEL	CAUSA NÃO IDENTIFICADA	COM INSPECAO NA RD	89	24	0,52	0,9	2,28	3,7	SPP01C3	Lagoinha do Piauí
50005832	SPP	TF	1069151	74114	29/11/2022 14:41	29/11/2022 18:23	INSTALAÇÃO TRANSFORMADORA COMPANHIA	ARVORE NA REDE	ARVORE TOCANDO A REDE	382	103	3,3	0,23	0,17	3,7	SPP01C5	Santo Antônio dos Milagres
50007193	PAL	CH	1397442	75474	30/11/2022 06:32	30/11/2022 10:13	CHAVE FUSÍVEL	CAUSA NÃO IDENTIFICADA	COM INSPECAO NA RD	18	5	3,43	0,17	0,08	3,68	PAL01C3	Betânia do Piauí
50001794	RGN	TF	1069264	70076	28/11/2022 16:00	28/11/2022 19:40	INSTALAÇÃO TRANSFORMADORA COMPANHIA	CAUSA NÃO IDENTIFICADA	COM INSPECAO NA RD	384	105	3	0,5	0,17	3,67	RGN01C1	Regeneração
50002728	MQP	TF	1053271	71010	28/11/2022 18:08	28/11/2022 21:48	INSTALAÇÃO TRANSFORMADORA COMPANHIA	ARVORE NA REDE	VENTANIA	742	202	1,33	0,15	2,18	3,67	MQP01N7	Teresina
49999936	SJP	CH	1355065	68218	28/11/2022 02:19	28/11/2022 05:55	CHAVE FUSÍVEL	ARVORE NA REDE	VENTANIA	22	6	1,55	2,05	0	3,6	SJP09F4	Queimada Nova
50001392	MBA	TF	1063500	69674	28/11/2022 14:48	28/11/2022 18:24	INSTALAÇÃO TRANSFORMADORA COMPANHIA	CAUSA NÃO IDENTIFICADA	COM INSPECAO NA RD	227	63	1,77	0,98	0,85	3,6	MBA01C4	José de Freitas
50005349	UNO	CH	1058329	73631	29/11/2022 11:11	29/11/2022 14:47	CHAVE FUSÍVEL	ARVORE NA REDE	ARVORE TOCANDO A REDE	806	224	2,48	0,63	0,48	3,6	UNO01C2	União
50000316	GBS	TF	1270060	68598	28/11/2022 09:00	28/11/2022 12:35	INSTALAÇÃO TRANSFORMADORA COMPANHIA	CAUSA NÃO IDENTIFICADA	COM INSPECAO NA RD	165	46	3	0,42	0,17	3,58	GBS09F9	Gilbués
50002030	SPP	CH	1319686	70312	28/11/2022 13:19	28/11/2022 16:54	CHAVE FUSÍVEL	CONDUTOR PARTIDO	ARVORE NA REDE	100	28	1,37	0,9	1,32	3,58	SPP01C1	Água Branca
50005796	PCS	TF	1294403	74078	29/11/2022 13:21	29/11/2022 16:55	INSTALAÇÃO TRANSFORMADORA COMPANHIA	CAUSA NÃO IDENTIFICADA	COM INSPECAO NA RD	89	25	1,57	1,4	0,6	3,57	PCS01C3	Picos
50003886	NZA	CH	1062516	72168	29/11/2022 06:37	29/11/2022 10:10	CHAVE FUSÍVEL	ARVORE NA REDE	ARVORE TOCANDO A REDE	711	201	0,73	2,08	0,73	3,55	NZA01Z4	Nazária

RELATÓRIO DE INTERRUPÇÃO EM SITUAÇÃO DE EMERGÊNCIA ISE 15.2022

OCORRÊNCIA ID	SE	ABRANGÊNCIA	INSTALAÇÃO ID	OC NUMERO	ABERTURA	CONCLUSÃO	EQUIPAMENTO	CAUSA	SUB CAUSA	CHI	CLIENTES	TP	TD	TE	TA	ALIM	MUNICIPIO
50009410	CMT	CH	1266125	77690	30/11/2022 14:46	30/11/2022 18:18	CHAVE FUSÍVEL	OBJETO NA REDE	OUTROS	78	22	2,68	0,72	0,13	3,53	CMT01C1	Curimatá
50000205	CRT	CH	1268006	68487	28/11/2022 07:13	28/11/2022 10:44	CHAVE FUSÍVEL	CAUSA NÃO IDENTIFICADA	COM INSPECAO NA RD	233	68	2,15	1,37	0	3,52	CRT01C2	Cristalândia do Piauí
50006225	ATS	TF	1061891	74507	29/11/2022 13:26	29/11/2022 16:57	INSTALAÇÃO TRANSFORMADORA COMPANHIA	ARVORE NA REDE	VENTANIA	60	17	0,92	1,25	1,35	3,52	ATS01C1	Altos
50000116	MAD	CH	1359389	68398	28/11/2022 07:53	28/11/2022 11:23	CHAVE FUSÍVEL	CAUSA NÃO IDENTIFICADA	COM INSPECAO NA RD	382	109	2,8	0,52	0,18	3,5	MAD01C1	Caldeirão Grande do Piauí
50004119	SPP	CH	1320819	72401	29/11/2022 07:58	29/11/2022 11:28	CHAVE FUSÍVEL	ARVORE NA REDE	VENTANIA	1196	343	2,28	1,22	0	3,5	SPP01C4	Monsenhor Gil
50006099	CBT	CH	1329121	74381	29/11/2022 12:56	29/11/2022 16:26	CHAVE FUSÍVEL	CAUSA NÃO IDENTIFICADA	COM INSPECAO NA RD	318	91	0,5	2,27	0,73	3,5	CBT01C3	Brejo do Piauí
50007513	PRI	CH	1255025	75794	30/11/2022 07:39	30/11/2022 11:09	CHAVE FUSÍVEL	CAUSA NÃO IDENTIFICADA	COM INSPECAO NA RD	77	22	2,57	0,93	0	3,5	PRI01Y1	Piripiri
50001042	GBS	TF	1269491	69324	28/11/2022 13:07	28/11/2022 16:36	INSTALAÇÃO TRANSFORMADORA COMPANHIA	CAUSA NÃO IDENTIFICADA	COM INSPECAO NA RD	972	279	3,23	0,25	0	3,48	GBS01C1	Gilbués
50006053	CRT	TF	1267894	74335	29/11/2022 15:58	29/11/2022 19:27	INSTALAÇÃO TRANSFORMADORA COMPANHIA	CAUSA NÃO IDENTIFICADA	COM INSPECAO NA RD	1309	376	0,6	2,02	0,87	3,48	CRT01C4	Cristalândia do Piauí
50002681	RGN	CH	1068901	70963	28/11/2022 14:52	28/11/2022 18:20	CHAVE FUSÍVEL	CAUSA NÃO IDENTIFICADA	COM INSPECAO NA RD	638	184	0,72	0,23	2,52	3,47	RGN01C1	Jardim do Mulato
50004758	EBV	TF	1299408	73040	29/11/2022 10:30	29/11/2022 13:58	INSTALAÇÃO TRANSFORMADORA COMPANHIA	OBJETO NA REDE	OUTROS	14	4	2,8	0,5	0,17	3,47	EBV01C2	Elesbão Veloso
50002587	CPM	CH	1408794	70869	28/11/2022 17:18	28/11/2022 20:45	CHAVE FUSÍVEL	CAUSA NÃO IDENTIFICADA	COM INSPECAO NA RD	1735	503	0,77	1,42	1,27	3,45	CPM01C2	Campo Maior
50001866	MQP	TF	1051199	70148	28/11/2022 15:08	28/11/2022 18:34	INSTALAÇÃO TRANSFORMADORA COMPANHIA	ARVORE NA REDE	ARVORE TOCANDO A REDE	490	142	2,27	0,12	1,05	3,43	MQP01N5	Teresina
50005817	BAS	CH	1074945	74099	29/11/2022 14:28	29/11/2022 17:54	CHAVE FUSÍVEL	DEFEITO EM ISOLADOR	DESCARGA ATMOSFERICA	250	73	0	0,05	3,38	3,43	BAS01C3	Barras
50002026	AME	CH	1404965	70308	28/11/2022 15:54	28/11/2022 19:19	CHAVE FACA UNIPOLAR	CAUSA NÃO IDENTIFICADA	COM INSPECAO NA RD	1959	576	2,17	1,02	0,23	3,42	AME01N1	Amarante
50000280	MCU	TF	1040908	68562	28/11/2022 08:55	28/11/2022 12:19	INSTALAÇÃO TRANSFORMADORA COMPANHIA	ARVORE NA REDE	ARVORE TOCANDO A REDE	609	179	0,37	0,72	2,32	3,4	MCU01V2	Teresina
50003936	SJA	TF	1259750	72218	29/11/2022 05:51	29/11/2022 09:15	INSTALAÇÃO TRANSFORMADORA COMPANHIA	ARVORE NA REDE	VENTANIA	619	182	2,32	0,88	0,2	3,4	SJA01C1	São João da Serra
50007821	NZA	TF	1054294	76102	30/11/2022 07:19	30/11/2022 10:43	INSTALAÇÃO TRANSFORMADORA COMPANHIA	RAMAL TRANÇADO	CONECTOR DANIFICADO	102	30	2,5	0,22	0,68	3,4	NZA01Z2	Nazária
50000060	EMT	CH	1422389	68342	28/11/2022 13:09	28/11/2022 16:32	CHAVE FUSÍVEL	ARVORE NA REDE	ARVORE TOCANDO A REDE	1029	304	3,03	0,2	0,15	3,38	EMT09L9	Eliseu Martins
50004387	MAD	TF	1359295	72669	29/11/2022 08:17	29/11/2022 11:40	INSTALAÇÃO TRANSFORMADORA COMPANHIA	CAUSA NÃO IDENTIFICADA	COM INSPECAO NA RD	1610	476	1,8	1,53	0,05	3,38	MAD01C2	Alegrete do Piauí
50000833	SPP	TF	1068776	69115	28/11/2022 09:04	28/11/2022 12:25	INSTALAÇÃO TRANSFORMADORA COMPANHIA	REDE TRANÇADA	ARVORE NA REDE	523	156	0,02	0,92	2,42	3,35	SPP01C4	São Pedro do Piauí
50003783	DML	CH	1069898	72065	29/11/2022 06:48	29/11/2022 10:09	CHAVE FUSÍVEL	CAUSA NÃO IDENTIFICADA	COM INSPECAO NA RD	1869	556	1,83	1,52	0	3,35	DML01W1	Teresina
50005910	SPP	TF	1319718	74192	29/11/2022 14:11	29/11/2022 17:32	INSTALAÇÃO TRANSFORMADORA COMPANHIA	FALHA DE CONEXÃO	DEFEITO EM MULTIPLAS CONEXÕES	632	189	0	0,05	3,3	3,35	SPP01C1	Água Branca
50009064	OER	TF	1335902	77344	30/11/2022 12:03	30/11/2022 15:24	INSTALAÇÃO TRANSFORMADORA COMPANHIA	CAUSA NÃO IDENTIFICADA	COM INSPECAO NA RD	556	166	2,55	0,18	0,62	3,35	OER01C1	Oeiras
50009218	PCS	TF	1376105	77498	30/11/2022 12:25	30/11/2022 15:46	INSTALAÇÃO TRANSFORMADORA COMPANHIA	CONDUTOR PARTIDO	OUTROS	264	79	1,4	1,12	0,83	3,35	PCS01C2	Picos
50010461	RGE	TF	1356378	78740	30/11/2022 21:58	01/12/2022 01:19	INSTALAÇÃO TRANSFORMADORA COMPANHIA	CONDUTOR PARTIDO	OUTROS	1487	452	0,93	0,67	1,75	3,35	RGE01N3	Itaueira
50001012	CRT	CH	1407774	69294	28/11/2022 12:33	28/11/2022 15:52	CHAVE FUSÍVEL	CAUSA NÃO IDENTIFICADA	SEM INSPECAO NA RD	382	115	2,88	0,28	0,15	3,32	CRT09S1	Corrente
50010053	BAS	TF	1225219	78332	30/11/2022 14:46	30/11/2022 18:05	INSTALAÇÃO TRANSFORMADORA COMPANHIA	ARVORE NA REDE	ARVORE TOCANDO A REDE	645	195	0,82	1,05	1,45	3,32	BAS01C1	Barras
50000127	CRT	TF	1267590	68409	28/11/2022 07:58	28/11/2022 11:16	ENTRADA PRIMARIA PARTICULAR	CAUSA NÃO IDENTIFICADA	COM INSPECAO NA RD	3	1	0	3,05	0,25	3,3	CRT01C2	Corrente
50002737	ETA	TF	1232370	71019	28/11/2022 17:30	28/11/2022 20:48	INSTALAÇÃO TRANSFORMADORA COMPANHIA	ARVORE NA REDE	VENTANIA	89	27	2,2	0,83	0,27	3,3	ETA01C2	Esperantina
50002982	ESP	TF	1378527	71264	28/11/2022 18:33	28/11/2022 21:51	INSTALAÇÃO TRANSFORMADORA COMPANHIA	OBJETO NA REDE	OUTROS	132	40	0	0,05	3,25	3,3	ESP01M1	Teresina
50003289	MQP	TF	1053360	71571	28/11/2022 22:15	29/11/2022 01:33	INSTALAÇÃO TRANSFORMADORA COMPANHIA	ARVORE NA REDE	VENTANIA	373	113	0	0,05	3,25	3,3	MQP01N8	Teresina
50006010	JUN	CH	1289913	74292	29/11/2022 12:48	29/11/2022 16:06	CHAVE FUSÍVEL	OBJETO NA REDE	OUTROS	105	32	1,57	1,38	0,35	3,3	JUN01M1	Itainópolis
50007787	PCA	CH	1227964	76068	30/11/2022 08:30	30/11/2022 11:48	CHAVE FUSÍVEL	CAUSA NÃO IDENTIFICADA	COM INSPECAO NA RD	275	83	1,62	0,82	0,87	3,3	PCA01C1	Batalha
50001602	AME	TF	1055618	69884	28/11/2022 13:42	28/11/2022 16:59	INSTALAÇÃO TRANSFORMADORA COMPANHIA	CAUSA NÃO IDENTIFICADA	COM INSPECAO NA RD	95	29	2,57	0,37	0,35	3,28	AME01N2	Amarante
50003598	PTY	CH	1197943	71880	29/11/2022 06:00	29/11/2022 09:17	CHAVE FUSÍVEL	CAUSA NÃO IDENTIFICADA	COM INSPECAO NA RD	2482	755	2,38	0,07	0,83	3,28	PTY01P5	Teresina
50009667	CTO	TF	1074061	77947	30/11/2022 14:26	30/11/2022 17:43	INSTALAÇÃO TRANSFORMADORA COMPANHIA	FALHA DE CONEXÃO	JUMPER BT	177	54	2,33	0,63	0,32	3,28	CTO01C1	Castelo do Piauí
50002209	PDS	CH	1401198	70491	28/11/2022 17:15	28/11/2022 20:30	RELIGADOR	ARVORE NA REDE	ARVORE TOCANDO A REDE	17845	5494	0,48	0,35	2,42	3,25	PDS01C1	Lagoa de São Francisco
50003823	PAB	TF	1200404	72105	29/11/2022 07:31	29/11/2022 10:44	INSTALAÇÃO TRANSFORMADORA COMPANHIA	CONDUTOR PARTIDO	OUTROS	763	237	0,5	0,12	2,6	3,22	PAB01C3	Parnaíba
50000100	RPI	CH	1328698	68382	28/11/2022 06:28	28/11/2022 09:40	CHAVE FUSÍVEL	ARVORE NA REDE	ARVORE TOCANDO A REDE	70	22	2,13	0,6	0,47	3,2	RPI01C2	Socorro do Piauí
50001170	QBO	CH	1264823	69452	28/11/2022 12:14	28/11/2022 15:26	CHAVE FUSÍVEL	CONDUTOR PARTIDO	OUTROS	734	229	1,35	0,45	1,4	3,2	QBO09S2	Redenção do Gurguéia
50005233	VAL	TF	1370009	73515	29/11/2022 09:18	29/11/2022 12:30	INSTALAÇÃO TRANSFORMADORA COMPANHIA	CAUSA NÃO IDENTIFICADA	COM INSPECAO NA RD	29	9	0,08	1,82	1,3	3,2	VAL01C2	Assunção do Piauí
49999761	EMT	CH	1268479	68043	28/11/2022 07:45	28/11/2022 10:54	CHAVE FUSÍVEL	OBJETO NA REDE	OUTROS	234	74	1,68	1,47	0	3,15	EMT01C1	Eliseu Martins
50003268	PTY	TF	1050970	71550	28/11/2022 21:54	29/11/2022 01:03	INSTALAÇÃO TRANSFORMADORA COMPANHIA	ARVORE NA REDE	ARVORE TOCANDO A REDE	551	175	1,87	0,1	1,18	3,15	PTY01P8	Teresina
50004164	AME	CH	1055551	72446	29/11/2022 08:37	29/11/2022 11:46	CHAVE FUSÍVEL	ARVORE NA REDE	ARVORE TOCANDO A REDE	615	196	2,08	0,53	0,53	3,15	AME01N2	Amarante
50004298	MTO	TF	1257166	72580	29/11/2022 07:25	29/11/2022 10:34	INSTALAÇÃO TRANSFORMADORA COMPANHIA	ARVORE NA REDE	ARVORE TOCANDO A REDE	116	37	3,05	0,07	0,03	3,15	MTO01C3	Nossa Senhora dos Remédios
50007032	CPM	CH	1429975	75313	30/11/2022 07:12	30/11/2022 10:20	RELIGADOR	ARVORE NA REDE	ARVORE TOCANDO A REDE	1466	468	0,03	0,07	3,03	3,13	CPM01C2	Campo Maior
50008003	MTO	TF	1257880	76284	30/11/2022 08:50	30/11/2022 11:58	INSTALAÇÃO TRANSFORMADORA COMPANHIA	ARVORE NA REDE	ARVORE TOCANDO A REDE	103	33	1,45	0,57	1,12	3,13	MTO01C3	Nossa Senhora dos Remédios
50003854	CMT	AL	1267009	72136	29/11/2022 08:19	29/11/2022 11:26	DISJUNTOR	CONDUTOR PARTIDO	OUTROS	15301	4910	0,07	0,05	3	3,12	CMT01C2	Riacho Frio
50006982	SAT	TF	1049629	75263	30/11/2022 00:18	30/11/2022 03:25	INSTALAÇÃO TRANSFORMADORA COMPANHIA	CAUSA NÃO IDENTIFICADA	COM INSPECAO NA RD	748	240	1,82	0,82	0,48	3,12	SAT01L4	Teresina
50001816	ATS	TF	1064267	70098	28/11/2022 15:59	28/11/2022 19:05	INSTALAÇÃO TRANSFORMADORA COMPANHIA	ARVORE NA REDE	ARVORE TOCANDO A REDE	347	112	0,92	0,82	1,37	3,1	ATS01C3	Coivaras
50002635	SJP	CH	1423449	70917	28/11/2022 18:12	28/11/2022 21:18	CHAVE FUSÍVEL	ARVORE NA REDE	VENTANIA	897	290	1,45	1,13	0,52	3,1	SJP09F4	Queimada Nova
50000005	GBS	CH	1269582	68287	28/11/2022 08:19	28/11/2022 11:24	CHAVE FUSÍVEL	CAUSA NÃO IDENTIFICADA	COM INSPECAO NA RD	317	103	0,1	0,08	2,9	3,08	GBS09F7	Monte Alegre do Piauí
50002950	PCA	TF	1247392	71232	28/11/2022 19:17	28/11/2022 22:22	INSTALAÇÃO TRANSFORMADORA COMPANHIA	REDE TRANÇADA	OUTROS	792	257	1,32	0,92	0,85	3,08	PCA01C2	São José do Divino
50004725	MQP	CH	1053439	73007	29/11/2022 08:14	29/11/2022 11:19	CHAVE FUSÍVEL	ARVORE NA REDE	ARVORE TOCANDO A REDE	315	102	2,47	0,43	0,18	3,08	MQP01N8	Teresina
50008580	SPP	CH	1069214	76861	30/11/2022 10:45	30/11/2022 13:50	CHAVE FUSÍVEL	ARVORE NA REDE	ARVORE TOCANDO A REDE	647	209	1,08	0,85	1,15	3,08	SPP01C5	Jardim do Mulato
50001253	AME	CH	1393267	69535	28/11/2022 12:21	28/11/2022 15:25	CHAVE FUSÍVEL	CAUSA NÃO IDENTIFICADA	COM INSPECAO NA RD	856	279	2,57	0,18	0,32	3,07	AME01N2	Amarante
50001635	PTY	CH	1366042	69917	28/11/2022 15:16	28/11/2022 18:18	CHAVE FUSÍVEL	CAUSA NÃO IDENTIFICADA	COM INSPECAO NA RD	730	240	1,2	1,18	0,65	3,03	PTY01P2	Teresina
50002622	SPP	CH	1393180	70904	28/11/2022 16:08	28/11/2022 19:10	CHAVE FUSÍVEL	CAUSA NÃO IDENTIFICADA	COM INSPECAO NA RD	2594	858	0,28	0,9	1,85	3,03	SPP01C3	Olho D'Água do Piauí
50000117	EMT	CH	1268889	68399	28/11/2022 07:53	28/11/2022 10:54	CHAVE FUSÍVEL	CAUSA NÃO IDENTIFICADA	COM INSPECAO NA RD	236	78	0,03	0,08	2,9	3,02	EMT09L9	Colônia do Gurguéia
50008198	ALG	TF	1060438	76479	30/11/2022 09:29	30/11/2022 12:30	INSTALAÇÃO TRANSFORMADORA COMPANHIA	ARVORE NA REDE	VENTANIA	3	1	2	0,75	0,27	3,02	ALG01N2	Alto Longá
50009849	BAS	CH	1074858	78129	30/11/2022 08:33	30/11/2022 11:34	CHAVE FUSÍVEL	CAUSA NÃO IDENTIFICADA	COM INSPECAO NA RD	94	31	0,02	1,37	1,63	3,02	BAS01C3	Barras
50004492	RGN	CH	1401455	72774	29/11/2022 06:36	29/11/2022 09:36	CHAVE FUSÍVEL	ARVORE NA REDE	VENTANIA	2024	678	1,45	0,2	1,35	3	RGN01C1	Regeneração
50007207	FAO	TF	1385139	75488	30/11/2022 06:39	30/11/2022 09:39	INSTALAÇÃO TRANSFORMADORA COMPANHIA	CAUSA NÃO IDENTIFICADA	COM INSPECAO NA RD	3	1	2	0,37	0,63	3	FAO01C6	Floriano
50008646	TSA	TF	1045027	76927	30/11/2022 09:42	30/11/2022 12:42	INSTALAÇÃO TRANSFORMADORA COMPANHIA	OBJETO NA REDE	OUTROS	163	54	2,42	0,28	0,3	3	TSA01Y4	Teresina
50009303	SPP	CH	1069308	77583	30/11/2022 14:13	30/11/2022 17:13	CHAVE FUSÍVEL	ARVORE NA REDE	ARVORE TOCANDO A REDE	270	90	1,42	1,32	0,27	3	SPP01C5	São Gonçalo do Piauí
50007230	PMR	TF	1062001	75511	30/11/2022 06:13	30/11/2022 09:12	INSTALAÇÃO TRANSFORMADORA COMPANHIA	CONDUTOR PARTIDO	DEFEITO EM CONEXAO	897	300	1,32	0,15	1,52	2,98	PMR01P1	Palmeirais
50002149	JFR	TF	1063702	70431	28/11/2022 17:03	28/11/2022 20:01	INSTALAÇÃO TRANSFORMADORA COMPANHIA	CAUSA NÃO IDENTIFICADA	COM INSPECAO NA RD	18	6	2,32	0,33	0,32	2,97	JFR01C2	José de Freitas

RELATÓRIO DE INTERRUPÇÃO EM SITUAÇÃO DE EMERGÊNCIA ISE 15.2022

OCORRÊNCIA ID	SE	ABRANGÊNCIA	INSTALAÇÃO ID	OC NUMERO	ABERTURA	CONCLUSÃO	EQUIPAMENTO	CAUSA	SUB CAUSA	CHI	CLIENTES	TP	TD	TE	TA	ALIM	MUNICIPIO
49997859	URD	TF	1396594	66142	28/11/2022 08:47	28/11/2022 11:44	INSTALAÇÃO TRANSFORMADORA COMPANHIA	CAUSA NÃO IDENTIFICADA	COM INSPECAO NA RD	30	10	0,57	1,12	1,27	2,95	URD09W2	Uruçuí
50006036	SRO	CH	1277205	74318	30/11/2022 06:33	30/11/2022 09:28	CHAVE FUSÍVEL	CAUSA NÃO IDENTIFICADA	COM INSPECAO NA RD	196	67	1,38	1,33	0,2	2,92	SRO09F3	Dirceu Arcoverde
50005392	UNO	TF	1071277	73674	29/11/2022 10:31	29/11/2022 13:25	INSTALAÇÃO TRANSFORMADORA COMPANHIA	ARVORE NA REDE	ARVORE TOCANDO A REDE	1753	604	0,73	1,5	0,67	2,9	UNO01C1	União
50002699	OER	CH	1336626	70981	28/11/2022 16:44	28/11/2022 19:37	CHAVE FUSÍVEL	CAUSA NÃO IDENTIFICADA	COM INSPECAO NA RD	1901	661	0,42	1,05	1,42	2,88	OER01C2	Oeiras
50008080	SPP	TF	1320355	76361	30/11/2022 07:53	30/11/2022 10:46	INSTALAÇÃO TRANSFORMADORA COMPANHIA	CAUSA NÃO IDENTIFICADA	COM INSPECAO NA RD	75	26	1,78	0,6	0,5	2,88	SPP01C3	Olho D'Água do Piauí
50002213	CMT	CH	1266671	70495	28/11/2022 16:04	28/11/2022 18:56	CHAVE FUSÍVEL	ARVORE NA REDE	ARVORE TOCANDO A REDE	1635	571	2,2	0,5	0,17	2,87	CMT01C2	Parnaguá
49999896	SPM	TF	1334355	68178	28/11/2022 01:41	28/11/2022 04:32	INSTALAÇÃO TRANSFORMADORA COMPANHIA	FALHA DE CONEXÃO	POSTE	952	334	1,25	0,55	1,05	2,85	SPM01C3	Conceição do Canindé
50001667	FAO	CH	1324649	69949	28/11/2022 14:44	28/11/2022 17:35	CHAVE FUSÍVEL	ARVORE NA REDE	VENTANIA	780	275	2,28	0,08	0,48	2,85	FAO01C6	Amarante
50006425	PCS	CH	1296288	74706	29/11/2022 17:24	29/11/2022 20:15	CHAVE FUSÍVEL	FALHA DE CONEXÃO	OUTROS	1687	593	2,38	0,47	0	2,85	PCS01C2	Picos
50002453	OER	TF	1335293	70735	28/11/2022 17:08	28/11/2022 19:58	INSTALAÇÃO TRANSFORMADORA COMPANHIA	CAUSA NÃO IDENTIFICADA	COM INSPECAO NA RD	603	213	2,25	0,33	0,25	2,83	OER01C1	Oeiras
50009390	TSA	TF	1043017	77670	30/11/2022 14:23	30/11/2022 17:13	INSTALAÇÃO TRANSFORMADORA COMPANHIA	ARVORE NA REDE	ARVORE TOCANDO A REDE	414	147	2,08	0,23	0,52	2,83	TSA01Y7	Teresina
50006618	SPP	TF	1319628	74899	29/11/2022 19:04	29/11/2022 21:53	INSTALAÇÃO TRANSFORMADORA COMPANHIA	CAUSA NÃO IDENTIFICADA	COM INSPECAO NA RD	17	6	2,07	0,5	0,25	2,82	SPP01C1	Água Branca
50009192	PCA	TF	1248417	77472	30/11/2022 13:16	30/11/2022 16:05	INSTALAÇÃO TRANSFORMADORA COMPANHIA	FALHA DE CONEXÃO	OUTROS	500	178	0,15	0,17	2,5	2,82	PCA01C3	Piracuruca
50000616	BIG	CH	1361317	68898	28/11/2022 08:32	28/11/2022 11:20	CHAVE FUSÍVEL	ARVORE NA REDE	VENTANIA	310	111	0	0,8	2	2,8	BIG01N2	Inhuma
50001698	SPP	TF	1319561	69980	28/11/2022 14:50	28/11/2022 17:38	INSTALAÇÃO TRANSFORMADORA COMPANHIA	ARVORE NA REDE	ARVORE TOCANDO A REDE	1291	460	0	0,05	2,75	2,8	SPP01C1	Água Branca
50002111	SPP	TF	1319509	70393	28/11/2022 15:53	28/11/2022 18:41	INSTALAÇÃO TRANSFORMADORA COMPANHIA	ARVORE NA REDE	OUTROS	8	3	2,37	0,22	0,22	2,8	SPP01C1	Água Branca
50000153	BIG	TF	1361080	68435	28/11/2022 08:08	28/11/2022 10:55	INSTALAÇÃO TRANSFORMADORA COMPANHIA	ARVORE NA REDE	VENTANIA	17	6	2,5	0,07	0,22	2,78	BIG01N2	Oeiras
50002245	SJP	CH	1352938	70527	28/11/2022 16:10	28/11/2022 18:57	CHAVE FUSÍVEL	ARVORE NA REDE	VENTANIA	574	207	1,5	0,83	0,45	2,78	SJP09F4	São Francisco de Assis do Piauí
50002650	TBL	CH	1209525	70932	28/11/2022 17:33	28/11/2022 20:20	CHAVE FUSÍVEL	OBJETO NA REDE	OUTROS	328	118	2,28	0,5	0	2,78	TBL01C4	Buriti dos Lopes
50006708	BAS	TF	1225795	74989	29/11/2022 19:35	29/11/2022 22:22	INSTALAÇÃO TRANSFORMADORA COMPANHIA	CONDUTOR PARTIDO	ARVORE NA REDE	1363	491	0,93	0,68	1,17	2,78	BAS01C1	Barras
50009610	JUN	CH	1298831	77890	30/11/2022 14:26	30/11/2022 17:13	CHAVE FUSÍVEL	OBJETO NA REDE	OUTROS	184	66	2,02	0,77	0	2,78	JUN09F3	Pio IX
50001593	CBT	CH	1329056	69875	28/11/2022 15:24	28/11/2022 18:10	CHAVE FUSÍVEL	OBJETO NA REDE	OUTROS	166	60	1,95	0,62	0,2	2,77	CBT01C3	Brejo do Piauí
50001710	MCU	TF	1040787	69992	28/11/2022 15:03	28/11/2022 17:49	INSTALAÇÃO TRANSFORMADORA COMPANHIA	CAUSA NÃO IDENTIFICADA	COM INSPECAO NA RD	671	242	1,8	0,35	0,62	2,77	MCU01V2	Teresina
50003530	JAC	CH	1313457	71812	29/11/2022 05:24	29/11/2022 08:10	CHAVE FUSÍVEL	OBJETO NA REDE	OUTROS	552	200	1,3	1,47	0	2,77	JAC09F5	Jacobina do Piauí
50006357	MAV	CH	1428528	74638	29/11/2022 17:35	29/11/2022 20:21	RELIGADOR	CAUSA NÃO IDENTIFICADA	COM INSPECAO NA RD	2057	851	0,08	0,97	1,72	2,77	MAV01C3	Miguel Alves
50001831	VAL	CH	1300954	70113	28/11/2022 07:05	28/11/2022 09:50	CHAVE FUSÍVEL	ARVORE NA REDE	VENTANIA	110	40	1,72	0,78	0,25	2,75	VAL01C3	Lagoa do Sítio
50002524	VAL	TF	1301531	70806	28/11/2022 17:41	28/11/2022 20:26	INSTALAÇÃO TRANSFORMADORA COMPANHIA	ARVORE NA REDE	VENTANIA	988	361	1,2	0,95	0,6	2,75	VAL01C2	Pimenteiras
50003692	RGE	TF	1355653	71974	29/11/2022 07:05	29/11/2022 09:50	INSTALAÇÃO TRANSFORMADORA COMPANHIA	ARVORE NA REDE	ARVORE TOCANDO A REDE	1315	480	0,6	1,77	0,38	2,75	RGE01N1	Rio Grande do Piauí
50001619	PID	CH	1042979	69901	28/11/2022 15:24	28/11/2022 18:08	CHAVE FUSÍVEL	ARVORE NA REDE	ARVORE TOCANDO A REDE	3128	1143	1,07	0,7	0,97	2,73	PID01S3	Teresina
50005708	MQP	TF	1053442	73990	29/11/2022 13:31	29/11/2022 16:15	INSTALAÇÃO TRANSFORMADORA COMPANHIA	CAUSA NÃO IDENTIFICADA	COM INSPECAO NA RD	268	98	2,48	0,18	0,07	2,73	MQP01N8	Teresina
49999947	PTY	TF	1374165	68229	28/11/2022 06:06	28/11/2022 08:49	INSTALAÇÃO TRANSFORMADORA COMPANHIA	FALHA DE CONEXÃO	BUCHA SECUNDARIA DO TRANSFORMADOR	171	63	0,65	1,9	0,17	2,72	PTY01P8	Teresina
50001068	TBL	TF	1208615	69350	28/11/2022 11:59	28/11/2022 14:42	INSTALAÇÃO TRANSFORMADORA COMPANHIA	CAUSA NÃO IDENTIFICADA	COM INSPECAO NA RD	68	25	2,45	0,27	0	2,72	TBL01C4	Buriti dos Lopes
50001175	PCA	TF	1250302	69457	28/11/2022 13:41	28/11/2022 16:24	INSTALAÇÃO TRANSFORMADORA COMPANHIA	FALHA DE CONEXÃO	OUTROS	297	109	1,45	0,42	0,85	2,72	PCA01C4	Piracuruca
50002207	BIG	CH	1361597	70489	28/11/2022 14:29	28/11/2022 17:12	CHAVE FUSÍVEL	ARVORE NA REDE	VENTANIA	92	34	2,18	0,33	0,2	2,72	BIG01N2	Inhuma
50003880	NOT	CH	1291396	72162	29/11/2022 07:48	29/11/2022 10:31	CHAVE FUSÍVEL	ARVORE NA REDE	VENTANIA	62	23	2,23	0,17	0,32	2,72	NOT01C2	Valença do Piauí
50002577	SJA	TF	1259837	70859	28/11/2022 17:54	28/11/2022 20:36	INSTALAÇÃO TRANSFORMADORA COMPANHIA	ARVORE NA REDE	VENTANIA	1023	379	2,37	0,08	0,25	2,7	SJA01C1	São João da Serra
50005375	DML	TF	1069776	73657	29/11/2022 11:42	29/11/2022 14:24	INSTALAÇÃO TRANSFORMADORA COMPANHIA	CONDUTOR PARTIDO	ARVORE NA REDE	398	148	2,42	0,07	0,22	2,7	DML01W1	Teresina
50001117	RDG	CH	1270583	69399	28/11/2022 11:26	28/11/2022 14:06	CHAVE FUSÍVEL	CONDUTOR PARTIDO	OUTROS	5369	2023	1,03	1,63	0	2,67	RDG01C1	Redenção do Gurguéia
50001207	CMT	CH	1265933	69489	28/11/2022 13:26	28/11/2022 16:06	CHAVE FUSÍVEL	OBJETO NA REDE	OUTROS	173	65	1,75	0,57	0,35	2,67	CMT01C1	Avelino Lopes
50002495	SMT	TF	1075083	70777	28/11/2022 16:54	28/11/2022 19:34	INSTALAÇÃO TRANSFORMADORA COMPANHIA	ARVORE NA REDE	VENTANIA	83	31	1,27	0,4	1	2,67	SMT01C1	São Miguel do Tapuio
50008068	CPM	TF	1262293	76349	30/11/2022 09:01	30/11/2022 11:39	INSTALAÇÃO TRANSFORMADORA COMPANHIA	REDE TRANÇADA	OUTROS	438	166	1,73	0,18	0,72	2,63	CPM01C3	Campo Maior
50003560	TBL	TF	1208561	71842	29/11/2022 05:54	29/11/2022 08:31	INSTALAÇÃO TRANSFORMADORA COMPANHIA	CONDUTOR PARTIDO	OUTROS	63	24	0,85	0,87	0,9	2,62	TBL01C4	Buriti dos Lopes
50010480	ETA	CH	1227889	78759	30/11/2022 18:23	30/11/2022 21:00	CHAVE FUSÍVEL	ARVORE NA REDE	ARVORE TOCANDO A REDE	731	280	0,4	0,72	1,5	2,62	ETA01C3	Joaquim Pires
50002704	PCA	CH	1248419	70986	28/11/2022 18:00	28/11/2022 20:36	CHAVE FUSÍVEL	FALHA DE CONEXÃO	JUMPER MT	3298	1275	0,9	1,1	0,6	2,6	PCA01C3	Piracuruca
50001575	MQP	CH	1362713	69857	28/11/2022 14:51	28/11/2022 17:26	CHAVE FUSÍVEL	CAUSA NÃO IDENTIFICADA	COM INSPECAO NA RD	252	98	1,7	0,3	0,58	2,58	MQP01N5	Teresina
50001955	MQP	TF	1053286	70237	28/11/2022 14:30	28/11/2022 17:05	INSTALAÇÃO TRANSFORMADORA COMPANHIA	FALHA DE CONEXÃO	OUTROS	312	121	2,28	0,12	0,18	2,58	MQP01N7	Teresina
50003731	NVL	CH	1072360	72013	29/11/2022 06:56	29/11/2022 09:31	CHAVE FUSÍVEL	ARVORE NA REDE	VENTANIA	31	12	1,35	0,22	1,02	2,58	NVL01C2	União
50004168	CRO	CH	1070305	72450	29/11/2022 07:20	29/11/2022 09:55	CHAVE FUSÍVEL	CAUSA NÃO IDENTIFICADA	COM INSPECAO NA RD	388	151	1,02	0,68	0,88	2,58	CRO01L1	Passagem Franca do Piauí
50005935	SPP	TF	1069537	74217	29/11/2022 14:23	29/11/2022 16:58	INSTALAÇÃO TRANSFORMADORA COMPANHIA	CAUSA NÃO IDENTIFICADA	COM INSPECAO NA RD	126	49	1,95	0,42	0,22	2,58	SPP01C5	Hugo Napoleão
50006043	JAC	CH	1313301	74325	29/11/2022 15:11	29/11/2022 17:46	CHAVE FUSÍVEL	OBJETO NA REDE	OUTROS	248	96	0,62	0,97	1	2,58	JAC09F5	Patos do Piauí
50001712	URI	TF	1320874	69994	28/11/2022 13:16	28/11/2022 15:50	INSTALAÇÃO TRANSFORMADORA COMPANHIA	CAUSA NÃO IDENTIFICADA	COM INSPECAO NA RD	834	324	1,32	0,75	0,5	2,57	URI01C1	Uruçuí
50002521	SPM	TF	1357430	70803	28/11/2022 16:51	28/11/2022 19:25	INSTALAÇÃO TRANSFORMADORA COMPANHIA	CAUSA NÃO IDENTIFICADA	COM INSPECAO NA RD	485	190	1,75	0,57	0,25	2,57	SPM01C2	Simplício Mendes
50003904	ETA	CH	1227761	72186	29/11/2022 07:01	29/11/2022 09:35	CHAVE FUSÍVEL	ARVORE NA REDE	VENTANIA	108	42	1,83	0,73	0	2,57	ETA01C3	Batalha
50007025	TSA	TF	1043608	75306	30/11/2022 00:37	30/11/2022 03:10	INSTALAÇÃO TRANSFORMADORA COMPANHIA	CAUSA NÃO IDENTIFICADA	COM INSPECAO NA RD	206	81	0,97	0,37	1,22	2,55	TSA01Y5	Teresina
50007064	BAS	TF	1225610	75345	29/11/2022 23:51	30/11/2022 02:24	INSTALAÇÃO TRANSFORMADORA COMPANHIA	ARVORE NA REDE	ARVORE TOCANDO A REDE	732	287	1,72	0,12	0,72	2,55	BAS01C2	Barras
50007070	FAO	TF	1323176	75351	30/11/2022 02:23	30/11/2022 04:56	INSTALAÇÃO TRANSFORMADORA COMPANHIA	CONDUTOR PARTIDO	OUTROS	550	216	0,88	0,17	1,5	2,55	FAO01C6	Floriano
50001996	ATS	CH	1060515	70278	28/11/2022 16:15	28/11/2022 18:47	CHAVE FUSÍVEL	ARVORE NA REDE	VENTANIA	1122	442	1,18	1,07	0,28	2,53	ATS01C3	Alto Longá
50003772	BBM	CH	1259905	72054	29/11/2022 07:24	29/11/2022 09:56	CHAVE FUSÍVEL	ARVORE NA REDE	OUTROS	145	57	1,43	0,67	0,43	2,53	BBM01C1	Sigefredo Pacheco
50004124	SPP	TF	1320337	72406	29/11/2022 07:38	29/11/2022 10:10	INSTALAÇÃO TRANSFORMADORA COMPANHIA	CAUSA NÃO IDENTIFICADA	COM INSPECAO NA RD	136	54	1,23	0,55	0,75	2,53	SPP01C3	Passagem Franca do Piauí
50005982	TBC	CH	1401461	74264	30/11/2022 07:14	30/11/2022 09:46	CHAVE FUSÍVEL	OBJETO NA REDE	OUTROS	1367	541	0,23	0,27	2,03	2,53	TBC01K1	Pau D'Arco do Piauí
50005996	RGN	CH	1401455	74278	29/11/2022 13:30	29/11/2022 16:02	CHAVE FUSÍVEL	ARVORE NA REDE	ARVORE TOCANDO A REDE	1710	678	1,08	0,83	0,62	2,53	RGN01C1	Regeneração
50005348	JAC	CH	1313299	73630	29/11/2022 12:37	29/11/2022 15:08	CHAVE FUSÍVEL	OBJETO NA REDE	OUTROS	242	96	1,67	0,62	0,23	2,52	JAC09F5	Patos do Piauí
50005685	SPP	TF	1320795	73967	29/11/2022 13:03	29/11/2022 15:34	INSTALAÇÃO TRANSFORMADORA COMPANHIA	REDE TRANÇADA	ARVORE NA REDE	393	156	1,82	0,42	0,28	2,52	SPP01C4	Agricolândia
50006312	OER	CH	1336626	74593	30/11/2022 07:49	30/11/2022 10:19	CHAVE FUSÍVEL	CAUSA NÃO IDENTIFICADA	COM INSPECAO NA RD	1650	661	0,03	0,8	1,67	2,5	OER01C2	Oeiras
50006372	AME	CH	1055555	74653	29/11/2022 15:28	29/11/2022 17:58	CHAVE FUSÍVEL	ARVORE NA REDE	VENTANIA	18	7	1,33	0,67	0,5	2,5	AME01N2	Amarante
50007201	PDS	CH	1273713	75482	30/11/2022 06:31	30/11/2022 09:00	CHAVE FUSÍVEL	CAUSA NÃO IDENTIFICADA	COM INSPECAO NA RD	3041	1228	1,55	0,47	0,47	2,48	PDS01C1	Pedro II
50009753	BAS	CH	1074873	78033	30/11/2022 14:17	30/11/2022 16:46	CHAVE FUSÍVEL	CAUSA NÃO IDENTIFICADA	COM INSPECAO NA RD	435	176	0,32	0,43	1,73	2,48	BAS01C4	Barras
50002917	PTY	TF	1047069	71199	28/11/2022 18:38	28/11/2022 21:06	INSTALAÇÃO TRANSFORMADORA COMPANHIA	ARVORE NA REDE	ARVORE TOCANDO A REDE	45	18	0,18	2,28	0	2,47	PTY01P2	Teresina

RELATÓRIO DE INTERRUPÇÃO EM SITUAÇÃO DE EMERGÊNCIA ISE 15.2022

OCORRÊNCIA ID	SE	ABRANGÊNCIA	INSTALAÇÃO ID	OC NUMERO	ABERTURA	CONCLUSÃO	EQUIPAMENTO	CAUSA	SUB CAUSA	CHI	CLIENTES	TP	TD	TE	TA	ALIM	MUNICIPIO
50009350	CPM	CH	1261932	77630	30/11/2022 12:32	30/11/2022 15:00	CHAVE FUSÍVEL	ARVORE NA REDE	OUTROS	15	6	1,5	0,92	0,05	2,47	CPM01C4	Boqueirão do Piauí
50007422	PRI	CH	1073378	75703	30/11/2022 06:39	30/11/2022 09:06	CHAVE FUSÍVEL	CAUSA NÃO IDENTIFICADA	COM INSPECAO NA RD	985	402	0,57	0,37	1,52	2,45	PRI01Y1	Piripiri
50009186	BAS	CH	1074773	77466	30/11/2022 13:14	30/11/2022 15:41	CHAVE FUSÍVEL	ARVORE NA REDE	VENTANIA	204	83	1,25	0,82	0,38	2,45	BAS01C4	Barras
50009666	MTO	TF	1257736	77946	30/11/2022 15:43	30/11/2022 18:10	INSTALAÇÃO TRANSFORMADORA COMPANHIA	CAUSA NÃO IDENTIFICADA	COM INSPECAO NA RD	52	21	1,48	0,97	0	2,45	MTO01C3	Campo Largo do Piauí
50007773	PCA	TF	1228386	76054	30/11/2022 08:12	30/11/2022 10:38	INSTALAÇÃO TRANSFORMADORA COMPANHIA	CONDUTOR PARTIDO	DEFEITO EM CONEXAO	1161	477	1,1	0,22	1,12	2,43	PCA01C1	Batalha
50000964	CMT	CH	1266390	69246	28/11/2022 12:10	28/11/2022 14:34	CHAVE FUSÍVEL	CAUSA NÃO IDENTIFICADA	COM INSPECAO NA RD	46	19	0	0,2	2,2	2,4	CMT01C1	Curimatá
50001390	SPP	CH	1401825	69672	28/11/2022 14:51	28/11/2022 17:14	CHAVE FUSÍVEL	OBJETO NA REDE	OUTROS	76	32	1,67	0,27	0,45	2,38	SPP01C5	Hugo Napoleão
50002268	SPP	CH	1069296	70550	28/11/2022 15:02	28/11/2022 17:25	CHAVE FUSÍVEL	CAUSA NÃO IDENTIFICADA	COM INSPECAO NA RD	752	317	0,72	0,25	1,42	2,38	SPP01C5	Santo Antônio dos Milagres
50004607	SAT	TF	1048257	72889	29/11/2022 09:27	29/11/2022 11:50	INSTALAÇÃO TRANSFORMADORA COMPANHIA	OBJETO NA REDE	OUTROS	570	259	1,4	0,42	0,57	2,38	SAT01L7	Teresina
50007155	SPP	CH	1069124	75436	30/11/2022 06:00	30/11/2022 08:23	CHAVE FUSÍVEL	CAUSA NÃO IDENTIFICADA	COM INSPECAO NA RD	230	97	1,67	0,38	0,33	2,38	SPP01C4	São Pedro do Piauí
50007371	TBC	CH	1050297	75652	30/11/2022 07:23	30/11/2022 09:46	CHAVE FUSÍVEL	OBJETO NA REDE	OUTROS	162	68	0,95	0,98	0,45	2,38	TBC01K1	Teresina
50006841	PDS	CH	1273419	75122	30/11/2022 08:05	30/11/2022 10:27	CHAVE FUSÍVEL	ARVORE NA REDE	ARVORE TOCANDO A REDE	434	183	1,3	0,27	0,8	2,37	PDS01C1	Lagoa de São Francisco
50006948	LUZ	TF	1417113	75229	29/11/2022 23:22	30/11/2022 01:44	INSTALAÇÃO TRANSFORMADORA COMPANHIA	FALHA DE CONEXÃO	OUTROS	429	182	0,72	0,13	1,52	2,37	LUZ01C1	Luzilândia
50009991	BOJ	CH	1264892	78270	30/11/2022 16:40	30/11/2022 19:02	CHAVE FUSÍVEL	ARVORE NA REDE	VENTANIA	118	50	0,52	1,85	0	2,37	BOJ09F6	Bom Jesus
50010157	TSA	TF	1043152	78436	30/11/2022 18:42	30/11/2022 21:04	INSTALAÇÃO TRANSFORMADORA COMPANHIA	ARVORE NA REDE	ARVORE TOCANDO A REDE	55	23	1	0,9	0,47	2,37	TSA01Y5	Teresina
50001812	MQP	TF	1051252	70094	28/11/2022 15:00	28/11/2022 17:21	INSTALAÇÃO TRANSFORMADORA COMPANHIA	CAUSA NÃO IDENTIFICADA	COM INSPECAO NA RD	409	175	1,22	1,13	0	2,35	MQP01N5	Teresina
50003135	MQP	TF	1373196	71417	28/11/2022 20:07	28/11/2022 22:28	INSTALAÇÃO TRANSFORMADORA COMPANHIA	CAUSA NÃO IDENTIFICADA	COM INSPECAO NA RD	524	222	1,63	0,43	0,28	2,35	MQP01N7	Teresina
50008093	RGN	TF	1069264	76374	30/11/2022 06:59	30/11/2022 09:20	INSTALAÇÃO TRANSFORMADORA COMPANHIA	ARVORE NA REDE	ARVORE TOCANDO A REDE	246	105	0,08	1,43	0,83	2,35	RGN01C1	Regeneração
50008184	EBV	CH	1293115	76465	30/11/2022 09:24	30/11/2022 11:45	CHAVE FUSÍVEL	ARVORE NA REDE	ARVORE TOCANDO A REDE	352	150	0,07	0,7	1,58	2,35	EBV01C1	Regeneração
50010148	RGE	TF	1356377	78427	30/11/2022 18:29	30/11/2022 20:50	INSTALAÇÃO TRANSFORMADORA COMPANHIA	CONDUTOR PARTIDO	ARVORE NA REDE	1199	513	0,38	1,97	0	2,35	RGE01N3	Itaueira
50001421	CBT	CH	1329191	69703	28/11/2022 16:25	28/11/2022 18:45	CHAVE FUSÍVEL	OBJETO NA REDE	OUTROS	724	312	1,75	0,33	0,25	2,33	CBT01C3	Brejo do Piauí
50007693	JAC	TF	1314593	75974	30/11/2022 08:18	30/11/2022 10:38	INSTALAÇÃO TRANSFORMADORA COMPANHIA	OBJETO NA REDE	OUTROS	7	3	1,45	0,6	0,28	2,33	JAC09F5	Jacobina do Piauí
50003602	BOJ	CH	1264307	71884	29/11/2022 06:33	29/11/2022 08:52	CHAVE FUSÍVEL	CAUSA NÃO IDENTIFICADA	COM INSPECAO NA RD	358	155	0,87	1,45	0	2,32	BOJ01C2	Bom Jesus
50006512	SRO	TF	1279093	74793	29/11/2022 15:56	29/11/2022 18:15	INSTALAÇÃO TRANSFORMADORA COMPANHIA	CAUSA NÃO IDENTIFICADA	COM INSPECAO NA RD	39	17	0,9	0,73	0,68	2,32	SRO09F2	São Raimundo Nonato
50003107	BAS	TF	1225750	71389	28/11/2022 19:41	28/11/2022 21:59	INSTALAÇÃO TRANSFORMADORA COMPANHIA	CAUSA NÃO IDENTIFICADA	COM INSPECAO NA RD	1063	463	1,8	0,27	0,23	2,3	BAS01C1	Barras
50008011	JAC	CH	1313905	76292	30/11/2022 08:54	30/11/2022 11:12	CHAVE FUSÍVEL	OBJETO NA REDE	OUTROS	21	9	1,73	0,42	0,15	2,3	JAC09F5	Jacobina do Piauí
50000089	CTO	CH	1312471	68371	28/11/2022 06:55	28/11/2022 09:12	CHAVE FUSÍVEL	ARVORE NA REDE	ARVORE TOCANDO A REDE	321	141	0,02	0,67	1,6	2,28	CTO01C2	Castelo do Piauí
50002523	MAD	CH	1318220	70805	28/11/2022 16:50	28/11/2022 19:07	CHAVE FUSÍVEL	CAUSA NÃO IDENTIFICADA	COM INSPECAO NA RD	2369	1042	1,9	0,2	0,18	2,28	MAD01C5	Fronteiras
50005573	CPM	TF	1389037	73855	29/11/2022 11:58	29/11/2022 14:15	INSTALAÇÃO TRANSFORMADORA COMPANHIA	CAUSA NÃO IDENTIFICADA	COM INSPECAO NA RD	260	114	0,9	0,57	0,82	2,28	CPM01C4	Nossa Senhora de Nazaré
50010208	CPM	TF	1260619	78487	30/11/2022 19:05	30/11/2022 21:22	INSTALAÇÃO TRANSFORMADORA COMPANHIA	FALHA DE CONEXÃO	DEFEITO EM MULTIPLAS CONEXÕES	501	219	1,1	0,57	0,62	2,28	CPM01C1	Campo Maior
50005178	ATS	TF	1064557	73460	29/11/2022 10:59	29/11/2022 13:15	INSTALAÇÃO TRANSFORMADORA COMPANHIA	FALHA DE CONEXÃO	JUMPER BT	980	434	0,43	0,83	1	2,27	ATS01C2	Altos
50005485	CMT	TF	1266796	73767	29/11/2022 13:10	29/11/2022 15:26	INSTALAÇÃO TRANSFORMADORA COMPANHIA	CAUSA NÃO IDENTIFICADA	COM INSPECAO NA RD	14	6	0,88	0,9	0,48	2,27	CMT01C2	Parnaguá
50008689	SPP	TF	1068885	76969	30/11/2022 10:45	30/11/2022 13:01	INSTALAÇÃO TRANSFORMADORA COMPANHIA	CAUSA NÃO IDENTIFICADA	COM INSPECAO NA RD	382	168	1,5	0,32	0,45	2,27	SPP01C5	Angical do Piauí
50001235	FAO	CH	1371002	69517	28/11/2022 14:48	28/11/2022 17:03	CHAVE FUSÍVEL	CONDUTOR PARTIDO	OUTROS	436	195	1,27	0,98	0	2,25	FAO01C4	Floriano
50008124	CMT	TF	1266795	76405	30/11/2022 07:57	30/11/2022 10:12	INSTALAÇÃO TRANSFORMADORA COMPANHIA	CAUSA NÃO IDENTIFICADA	COM INSPECAO NA RD	9	4	1,18	0,4	0,67	2,25	CMT01C2	Parnaguá
50003081	TBL	TF	1214979	71363	29/11/2022 08:19	29/11/2022 10:33	INSTALAÇÃO TRANSFORMADORA COMPANHIA	CONDUTOR PARTIDO	OUTROS	427	191	0,22	0,98	1,03	2,23	TBL01C5	Bom Princípio do Piauí
50005146	RNA	TF	1045363	73428	29/11/2022 10:53	29/11/2022 13:07	INSTALAÇÃO TRANSFORMADORA COMPANHIA	OBJETO NA REDE	OUTROS	658	293	1,32	0,32	0,6	2,23	RNA01C2	Teresina
50009858	CBC	CH	1075605	78138	30/11/2022 15:41	30/11/2022 17:55	CHAVE FUSÍVEL	ARVORE NA REDE	ARVORE TOCANDO A REDE	783	351	0,47	0,8	0,97	2,23	CBC01C2	Cabeceiras do Piauí
50010411	MQP	TF	1053355	78690	30/11/2022 21:36	30/11/2022 23:50	INSTALAÇÃO TRANSFORMADORA COMPANHIA	CAUSA NÃO IDENTIFICADA	COM INSPECAO NA RD	862	386	0,73	0,68	0,82	2,23	MQP01N8	Teresina
50001343	MQP	TF	1053468	69625	28/11/2022 14:28	28/11/2022 16:41	INSTALAÇÃO TRANSFORMADORA COMPANHIA	ARVORE NA REDE	VENTANIA	144	65	0,53	0,37	1,32	2,22	MQP01N8	Teresina
50001387	MQP	TF	1053506	69669	28/11/2022 14:35	28/11/2022 16:48	INSTALAÇÃO TRANSFORMADORA COMPANHIA	ARVORE NA REDE	ARVORE TOCANDO A REDE	354	159	0,93	0,75	0,53	2,22	MQP01N8	Teresina
50002756	BOL	CH	1265231	71038	28/11/2022 16:19	28/11/2022 18:32	CHAVE FUSÍVEL	CAUSA NÃO IDENTIFICADA	COM INSPECAO NA RD	93	42	1,15	0,55	0,52	2,22	BOL01C2	Alvorada do Gurguéia
50002984	ETA	CH	1228692	71266	28/11/2022 19:16	28/11/2022 21:29	CHAVE FUSÍVEL	ARVORE NA REDE	VENTANIA	164	74	1,57	0,47	0,18	2,22	ETA01C3	Esperantina
50005636	SPM	CH	1334826	73918	29/11/2022 12:15	29/11/2022 14:28	CHAVE FUSÍVEL	ARVORE NA REDE	VENTANIA	64	29	1,58	0,33	0,3	2,22	SPM01C3	São Francisco de Assis do Piauí
50007563	AME	CH	1404965	75844	30/11/2022 06:21	30/11/2022 08:34	CHAVE FACA UNIPOLAR	OBJETO NA REDE	OUTROS	1278	576	1,85	0,22	0,15	2,22	AME01N1	Amarante
50009985	BAS	CH	1074477	78264	30/11/2022 15:30	30/11/2022 17:43	CHAVE FUSÍVEL	ARVORE NA REDE	VENTANIA	108	49	0,03	1,22	0,97	2,22	BAS01C4	Barras
50010049	SPP	TF	1068987	78328	30/11/2022 17:58	30/11/2022 20:11	INSTALAÇÃO TRANSFORMADORA COMPANHIA	FALHA DE CONEXÃO	DEFEITO EM MULTIPLAS CONEXÕES	160	72	0,67	0,6	0,95	2,22	SPP01C5	Hugo Napoleão
50005975	PRI	TF	1254883	74257	29/11/2022 15:41	29/11/2022 17:53	INSTALAÇÃO TRANSFORMADORA COMPANHIA	CAUSA NÃO IDENTIFICADA	COM INSPECAO NA RD	79	36	1,22	0,65	0,33	2,2	PRI01Y2	Batalha
50003434	RNA	CH	1049336	71716	29/11/2022 05:45	29/11/2022 07:56	CHAVE FUSÍVEL	ARVORE NA REDE	ARVORE TOCANDO A REDE	997	460	0,75	0,75	0,68	2,18	RNA01C7	Teresina
50003480	RGE	TF	1355776	71762	28/11/2022 19:05	28/11/2022 21:16	INSTALAÇÃO TRANSFORMADORA COMPANHIA	CAUSA NÃO IDENTIFICADA	COM INSPECAO NA RD	1018	468	1,75	0,17	0,27	2,18	RGE01N1	Pavussu
50007872	PTA	CH	1322902	76153	30/11/2022 07:40	30/11/2022 09:51	CHAVE FUSÍVEL	OBJETO NA REDE	OUTROS	888	406	1,1	0,83	0,25	2,18	PTA01C1	Guadalupe
50010397	SPM	TF	1334334	78676	30/11/2022 21:19	30/11/2022 23:30	INSTALAÇÃO TRANSFORMADORA COMPANHIA	OBJETO NA REDE	OUTROS	587	269	1,05	0,57	0,57	2,18	SPM01C3	Conceição do Canindé
50001242	GBS	TF	1430140	69524	28/11/2022 13:47	28/11/2022 15:57	INSTALAÇÃO TRANSFORMADORA COMPANHIA	CAUSA NÃO IDENTIFICADA	COM INSPECAO NA RD	4	2	1,72	0,35	0,1	2,17	GBS09F8	Gilbués
50002552	PRI	CH	1378388	70834	28/11/2022 17:49	28/11/2022 19:57	RELIGADOR	ARVORE NA REDE	ARVORE TOCANDO A REDE	1926	903	0,23	0,32	1,58	2,13	PRI01Y1	Piripiri
50005473	JFR	TF	1049383	73755	29/11/2022 12:27	29/11/2022 14:35	INSTALAÇÃO TRANSFORMADORA COMPANHIA	ARVORE NA REDE	ARVORE TOCANDO A REDE	30	14	0,8	1,08	0,25	2,13	JFR01C2	José de Freitas
50001846	PID	TF	1043000	70128	28/11/2022 15:32	28/11/2022 17:38	INSTALAÇÃO TRANSFORMADORA COMPANHIA	ARVORE NA REDE	VENTANIA	566	268	1,23	0,22	0,65	2,1	PID01S2	Teresina
50010021	JAC	CH	1314598	78300	30/11/2022 15:52	30/11/2022 17:57	CHAVE FUSÍVEL	OBJETO NA REDE	OUTROS	383	184	0,13	1,58	0,37	2,08	JAC09F5	Jacobina do Piauí
50005840	SJP	TF	1338333	74122	29/11/2022 14:30	29/11/2022 16:34	INSTALAÇÃO TRANSFORMADORA COMPANHIA	CAUSA NÃO IDENTIFICADA	COM INSPECAO NA RD	105	51	0,93	0,52	0,62	2,07	SJP01C1	São João do Piauí
50000275	CRI	CH	1264230	68557	28/11/2022 07:15	28/11/2022 09:18	CHAVE FUSÍVEL	OBJETO NA REDE	OUTROS	1391	685	0,83	0,72	0,5	2,05	CRI01N1	Santa Luz
50007625	PCA	TF	1228859	75906	30/11/2022 08:02	30/11/2022 10:05	INSTALAÇÃO TRANSFORMADORA COMPANHIA	ARVORE NA REDE	ARVORE TOCANDO A REDE	505	246	0,38	0,12	1,55	2,05	PCA01C1	Batalha
50010264	FAO	CH	1324397	78543	30/11/2022 17:29	30/11/2022 19:31	CHAVE FUSÍVEL	CAUSA NÃO IDENTIFICADA	COM INSPECAO NA RD	1269	627	0,77	0,45	0,82	2,03	FAO01C6	Amarante
50002769	DML	TF	1069778	71051	28/11/2022 17:48	28/11/2022 19:48	INSTALAÇÃO TRANSFORMADORA COMPANHIA	ARVORE NA REDE	ARVORE TOCANDO A REDE	89	45	0,02	0,52	1,47	2	DML01W1	Teresina
50002124	CMT	CH	1265934	70406	28/11/2022 17:25	28/11/2022 19:24	CHAVE FUSÍVEL	OBJETO NA REDE	OUTROS	694	350	1,58	0,23	0,17	1,98	CMT01C1	Avelino Lopes
50009567	CPM	CH	1262560	77847	30/11/2022 15:13	30/11/2022 17:12	CHAVE FUSÍVEL	CAUSA NÃO IDENTIFICADA	COM INSPECAO NA RD	103	52	1,13	0,4	0,45	1,98	CPM09F2	Campo Maior
50009762	UNO	CH	1059024	78042	30/11/2022 14:46	30/11/2022 16:45	CHAVE FUSÍVEL	ARVORE NA REDE	ARVORE TOCANDO A REDE	34	17	0,65	0,78	0,55	1,98	UNO01C2	Lagoa Alegre
50001911	PID	TF	1042899	70193	28/11/2022 15:47	28/11/2022 17:45	INSTALAÇÃO TRANSFORMADORA COMPANHIA	CAUSA NÃO IDENTIFICADA	COM INSPECAO NA RD	534	271	1,67	0,13	0,17	1,97	PID01S2	Teresina
50005513	BIG	TF	1411463	73795	29/11/2022 13:47	29/11/2022 15:45	ENTRADA PRIMARIA PARTICULAR	CAUSA NÃO IDENTIFICADA	COM INSPECAO NA RD	2	1	0,85	0,42	0,7	1,97	BIG01N3	Ipiranga do Piauí
50002664	OER	TF	1335823	70946	28/11/2022 18:01	28/11/2022 19:58	INSTALAÇÃO TRANSFORMADORA COMPANHIA	CAUSA NÃO IDENTIFICADA	COM INSPECAO NA RD	675	348	1,45	0,17	0,33	1,95	OER01C3	Oeiras

RELATÓRIO DE INTERRUPÇÃO EM SITUAÇÃO DE EMERGÊNCIA ISE 15.2022

OCORRÊNCIA ID	SE	ABRANGÊNCIA	INSTALAÇÃO ID	OC NUMERO	ABERTURA	CONCLUSÃO	EQUIPAMENTO	CAUSA	SUB CAUSA	CHI	CLIENTES	TP	TD	TE	TA	ALIM	MUNICIPIO
50002689	PCS	CH	1314920	70971	28/11/2022 17:57	28/11/2022 19:54	CHAVE FUSÍVEL	CAUSA NÃO IDENTIFICADA	COM INSPECAO NA RD	1673	858	1,45	0,17	0,33	1,95	PCS01C4	Picos
50005209	SJP	CH	1355634	73491	29/11/2022 12:15	29/11/2022 14:12	CHAVE FUSÍVEL	ARVORE NA REDE	VENTANIA	235	120	0,35	0,25	1,35	1,95	SJP09F4	Queimada Nova
50005552	JUN	CH	1376633	73834	29/11/2022 12:05	29/11/2022 14:02	CHAVE FUSÍVEL	CAUSA NÃO IDENTIFICADA	COM INSPECAO NA RD	1045	536	1,17	0,08	0,7	1,95	JUN01M5	Picos
50010466	LUZ	TF	1417113	78745	30/11/2022 22:43	01/12/2022 00:39	INSTALAÇÃO TRANSFORMADORA COMPANHIA	FALHA DE CONEXÃO	OUTROS	352	182	1,12	0,18	0,63	1,93	LUZ01C1	Luzilândia
50003165	GBS	TF	1269499	71447	28/11/2022 20:52	28/11/2022 22:47	INSTALAÇÃO TRANSFORMADORA COMPANHIA	CAUSA NÃO IDENTIFICADA	COM INSPECAO NA RD	919	482	1,58	0,17	0,17	1,92	GBS01C1	Gilbués
50010228	RGE	TF	1356378	78507	30/11/2022 18:45	30/11/2022 20:40	INSTALAÇÃO TRANSFORMADORA COMPANHIA	REDE TRANÇADA	OUTROS	862	452	0,67	1,25	0	1,92	RGE01N3	Itaueira
49999970	JUN	CH	1290389	68252	28/11/2022 06:27	28/11/2022 08:21	CHAVE FUSÍVEL	OBJETO NA REDE	OUTROS	80	42	0,58	0,52	0,8	1,9	JUN01M1	Vera Mendes
50002093	VAZ	SE		70375	28/11/2022 16:42	28/11/2022 18:36	VAZIO	FALHA DE CONEXÃO	JUMPER MT	30578	30288	0	0,9	1	1,9	VAZIO	Caraúbas do Piauí
50005314	UNO	TF	1071291	73596	29/11/2022 12:32	29/11/2022 14:26	INSTALAÇÃO TRANSFORMADORA COMPANHIA	OBJETO NA REDE	OUTROS	608	319	0,77	0,05	1,08	1,9	UNO01C1	União
50007168	PRI	TF	1255165	75449	29/11/2022 19:06	29/11/2022 21:00	INSTALAÇÃO TRANSFORMADORA COMPANHIA	CAUSA NÃO IDENTIFICADA	COM INSPECAO NA RD	191	101	0,55	0,22	1,13	1,9	PRI01Y2	Batalha
50009603	BAS	CH	1225165	77883	30/11/2022 15:04	30/11/2022 16:58	CHAVE FUSÍVEL	ARVORE NA REDE	ARVORE TOCANDO A REDE	178	93	0,33	1,13	0,43	1,9	BAS01C1	Barras
50001579	SPP	TF	1068891	69861	28/11/2022 14:34	28/11/2022 16:27	INSTALAÇÃO TRANSFORMADORA COMPANHIA	CAUSA NÃO IDENTIFICADA	COM INSPECAO NA RD	743	392	0,15	0,55	1,18	1,88	SPP01C5	Angical do Piauí
50003089	PID	TF	1042899	71371	28/11/2022 18:53	28/11/2022 20:46	INSTALAÇÃO TRANSFORMADORA COMPANHIA	CAUSA NÃO IDENTIFICADA	COM INSPECAO NA RD	513	271	1,3	0,2	0,38	1,88	PID01S2	Teresina
50004133	CMT	TF	1266400	72415	29/11/2022 08:28	29/11/2022 10:21	INSTALAÇÃO TRANSFORMADORA COMPANHIA	OBJETO NA REDE	OUTROS	4	2	0,77	0,73	0,38	1,88	CMT01C1	Júlio Borges
50006073	JAC	CH	1367536	74355	29/11/2022 16:14	29/11/2022 18:06	CHAVE FUSÍVEL	CAUSA NÃO IDENTIFICADA	COM INSPECAO NA RD	530	285	0,68	0,62	0,57	1,87	JAC01C1	Massapê do Piauí
50006646	PAB	TF	1200441	74927	29/11/2022 19:13	29/11/2022 21:05	INSTALAÇÃO TRANSFORMADORA COMPANHIA	CONDUTOR PARTIDO	ARVORE NA REDE	472	254	0,28	0,13	1,45	1,87	PAB01C4	Parnaíba
50005637	SPP	TF	1068683	73919	29/11/2022 13:53	29/11/2022 15:44	INSTALAÇÃO TRANSFORMADORA COMPANHIA	CAUSA NÃO IDENTIFICADA	COM INSPECAO NA RD	412	221	1,47	0,12	0,27	1,85	SPP01C5	São Pedro do Piauí
50005379	PAD	CH	1409077	73661	29/11/2022 12:40	29/11/2022 14:30	CHAVE FUSÍVEL	CAUSA NÃO IDENTIFICADA	COM INSPECAO NA RD	149	82	0,02	0,23	1,58	1,83	PAD01P5	Parnaíba
50006888	MAV	CH	1428528	75169	29/11/2022 23:40	30/11/2022 01:30	RELIGADOR	DEFEITO EM ISOLADOR	DESCARGA ATMOSFERICA	1419	851	0,05	0,07	1,72	1,83	MAV01C3	Miguel Alves
50001491	SPP	TF	1391418	69773	28/11/2022 13:50	28/11/2022 15:39	INSTALAÇÃO TRANSFORMADORA COMPANHIA	CAUSA NÃO IDENTIFICADA	COM INSPECAO NA RD	95	52	1,6	0,22	0	1,82	SPP01C5	Hugo Napoleão
50003965	CPM	CH	1260488	72247	29/11/2022 08:08	29/11/2022 09:56	CHAVE FUSÍVEL	CONDUTOR PARTIDO	OUTROS	2	1	0,05	1,75	0	1,8	CPM01C1	Campo Maior
50010178	RGN	TF	1069618	78457	30/11/2022 18:23	30/11/2022 20:11	INSTALAÇÃO TRANSFORMADORA COMPANHIA	CAUSA NÃO IDENTIFICADA	COM INSPECAO NA RD	180	100	1,53	0,17	0,1	1,8	RGN01C1	Regeneração
50010197	URI	TF	1320869	78476	30/11/2022 17:11	30/11/2022 18:59	INSTALAÇÃO TRANSFORMADORA COMPANHIA	ARVORE NA REDE	VENTANIA	101	56	0,33	1,47	0	1,8	URI01C2	Uruçuí
50003208	BAS	TF	1225427	71490	28/11/2022 21:15	28/11/2022 23:02	INSTALAÇÃO TRANSFORMADORA COMPANHIA	ARVORE NA REDE	ARVORE TOCANDO A REDE	749	423	0,02	0,73	1,03	1,78	BAS01C1	Barras
50003745	PMR	TF	1062191	72027	29/11/2022 06:38	29/11/2022 08:25	INSTALAÇÃO TRANSFORMADORA COMPANHIA	CAUSA NÃO IDENTIFICADA	COM INSPECAO NA RD	315	177	1,45	0,17	0,17	1,78	PMR01P1	Palmeirais
50000551	BIG	TF	1361068	68833	28/11/2022 09:56	28/11/2022 11:42	INSTALAÇÃO TRANSFORMADORA COMPANHIA	ARVORE NA REDE	VENTANIA	5	3	1,42	0,2	0,15	1,77	BIG01N2	São João da Varjota
50004121	UNO	TF	1058603	72403	29/11/2022 07:30	29/11/2022 09:15	INSTALAÇÃO TRANSFORMADORA COMPANHIA	ARVORE NA REDE	ARVORE TOCANDO A REDE	33	19	1	0,48	0,27	1,75	UNO01C2	Lagoa Alegre
50009623	RNA	TF	1045364	77903	30/11/2022 15:31	30/11/2022 17:16	INSTALAÇÃO TRANSFORMADORA COMPANHIA	CAUSA NÃO IDENTIFICADA	COM INSPECAO NA RD	489	281	1,32	0,17	0,27	1,75	RNA01C3	Teresina
50002095	SRO	CH	1284808	70377	28/11/2022 15:08	28/11/2022 16:52	CHAVE FUSÍVEL	CAUSA NÃO IDENTIFICADA	COM INSPECAO NA RD	17	10	0,22	0,62	0,9	1,73	SRO09F3	Dirceu Arcoverde
49992693	SRO	CH	1285427	60978	28/11/2022 11:06	28/11/2022 12:49	CHAVE FUSÍVEL	CAUSA NÃO IDENTIFICADA	COM INSPECAO NA RD	3	2	0,75	0,57	0,4	1,72	SRO09F3	Dom Inocêncio
50000359	VDJ	TF	1208418	68641	28/11/2022 08:57	28/11/2022 10:40	INSTALAÇÃO TRANSFORMADORA COMPANHIA	CAUSA NÃO IDENTIFICADA	COM INSPECAO NA RD	148	86	0,88	0,83	0	1,72	VDJ01C1	Buriti dos Lopes
50000575	CMT	CH	1267174	68857	28/11/2022 10:05	28/11/2022 11:48	CHAVE FUSÍVEL	OBJETO NA REDE	OUTROS	5	3	0,95	0,33	0,43	1,72	CMT09S1	Curimatá
50002259	PID	TF	1044110	70541	28/11/2022 17:20	28/11/2022 19:03	INSTALAÇÃO TRANSFORMADORA COMPANHIA	ARVORE NA REDE	VENTANIA	228	133	0,97	0,55	0,2	1,72	PID01S6	Teresina
50005353	BGR	CH	1315390	73635	29/11/2022 11:18	29/11/2022 13:01	CHAVE FUSÍVEL	ARVORE NA REDE	VENTANIA	385	226	1,18	0,25	0,28	1,72	BGR01C1	Baixa Grande do Ribeiro
50006284	SPP	TF	1391418	74565	29/11/2022 16:43	29/11/2022 18:26	INSTALAÇÃO TRANSFORMADORA COMPANHIA	CAUSA NÃO IDENTIFICADA	COM INSPECAO NA RD	89	52	0,95	0,08	0,68	1,72	SPP01C5	Hugo Napoleão
50001976	OER	TF	1417448	70258	28/11/2022 15:36	28/11/2022 17:18	INSTALAÇÃO TRANSFORMADORA COMPANHIA	ARVORE NA REDE	ARVORE TOCANDO A REDE	36	21	0,65	0,67	0,38	1,7	OER01C2	Oeiras
50007240	NZA	CH	1062516	75521	30/11/2022 06:53	30/11/2022 08:35	CHAVE FUSÍVEL	ARVORE NA REDE	VENTANIA	413	242	1	0,65	0,05	1,7	NZA01Z4	Nazária
50007835	PRI	TF	1254556	76116	30/11/2022 08:31	30/11/2022 10:13	INSTALAÇÃO TRANSFORMADORA COMPANHIA	REDE TRANÇADA	OUTROS	402	238	0,67	0,18	0,85	1,7	PRI01Y2	Piripiri
50002713	SJA	TF	1259811	70995	28/11/2022 16:54	28/11/2022 18:35	INSTALAÇÃO TRANSFORMADORA COMPANHIA	ARVORE NA REDE	VENTANIA	242	145	0,52	0,33	0,83	1,68	SJA01C1	São João da Serra
50005719	ALG	TF	1061909	74001	29/11/2022 14:43	29/11/2022 16:24	INSTALAÇÃO TRANSFORMADORA COMPANHIA	FALHA DE CONEXÃO	POSTE	679	404	0,83	0,23	0,62	1,68	ALG01N2	Alto Longá
50000349	BGR	CH	1315514	68631	28/11/2022 09:53	28/11/2022 11:32	CHAVE FUSÍVEL	ARVORE NA REDE	VENTANIA	1205	732	0,93	0,72	0	1,65	BGR01C1	Baixa Grande do Ribeiro
50006176	SPP	TF	1069070	74458	29/11/2022 16:13	29/11/2022 17:52	INSTALAÇÃO TRANSFORMADORA COMPANHIA	ARVORE NA REDE	ARVORE TOCANDO A REDE	196	119	0,68	0,8	0,17	1,65	SPP01C5	Santo Antônio dos Milagres
50010415	FAO	TF	1375010	78694	30/11/2022 21:29	30/11/2022 23:08	INSTALAÇÃO TRANSFORMADORA COMPANHIA	CAUSA NÃO IDENTIFICADA	COM INSPECAO NA RD	286	174	0,27	0,42	0,97	1,65	FAO01C4	Floriano
50001704	ATS	CH	1065143	69986	28/11/2022 15:46	28/11/2022 17:24	CHAVE FUSÍVEL	CAUSA NÃO IDENTIFICADA	COM INSPECAO NA RD	38	23	0,77	0,62	0,25	1,63	ATS01C3	Campo Maior
50004669	PMR	TF	1062414	72951	29/11/2022 10:07	29/11/2022 11:45	INSTALAÇÃO TRANSFORMADORA COMPANHIA	CAUSA NÃO IDENTIFICADA	COM INSPECAO NA RD	8	5	0,63	0,83	0,17	1,63	PMR01P1	Palmeirais
50001505	RNA	TF	1045565	69787	28/11/2022 15:07	28/11/2022 16:44	INSTALAÇÃO TRANSFORMADORA COMPANHIA	OBJETO NA REDE	OUTROS	263	164	0,3	1,32	0	1,62	RNA01C5	Teresina
50004063	CPM	CH	1260963	72345	29/11/2022 07:24	29/11/2022 09:01	CHAVE FUSÍVEL	ARVORE NA REDE	VENTANIA	169	105	1,47	0,07	0,08	1,62	CPM01C2	Campo Maior
50009520	PCA	TF	1251027	77800	30/11/2022 15:21	30/11/2022 16:58	INSTALAÇÃO TRANSFORMADORA COMPANHIA	ARVORE NA REDE	OUTROS	52	32	0,68	0,43	0,5	1,62	PCA01C4	Piracuruca
50009624	BGR	AL	1373418	77904	30/11/2022 15:42	30/11/2022 17:19	DISJUNTOR	ARVORE NA REDE	OUTROS	1799	1278	0,22	1,08	0,32	1,62	BGR01C1	Baixa Grande do Ribeiro
50010335	BAS	TF	1225739	78614	30/11/2022 20:13	30/11/2022 21:50	INSTALAÇÃO TRANSFORMADORA COMPANHIA	ARVORE NA REDE	ARVORE TOCANDO A REDE	235	145	0	0,05	1,57	1,62	BAS01C2	Barras
50000702	SRO	CH	1284638	68984	28/11/2022 16:23	28/11/2022 17:59	CHAVE FUSÍVEL	CAUSA NÃO IDENTIFICADA	COM INSPECAO NA RD	774	481	0,68	0,45	0,47	1,6	SRO09F3	Coronel José Dias
50001262	FAO	CH	1324001	69544	28/11/2022 13:59	28/11/2022 15:35	CHAVE FUSÍVEL	ARVORE NA REDE	ARVORE TOCANDO A REDE	419	262	0,1	1,08	0,42	1,6	FAO01C3	Floriano
50002255	AME	TF	1055841	70537	28/11/2022 16:49	28/11/2022 18:25	INSTALAÇÃO TRANSFORMADORA COMPANHIA	ARVORE NA REDE	VENTANIA	82	52	0,6	0,55	0,45	1,6	AME01N2	Amarante
50003981	SJP	CH	1353562	72263	30/11/2022 13:41	30/11/2022 15:17	CHAVE FUSÍVEL	CAUSA NÃO IDENTIFICADA	COM INSPECAO NA RD	96	60	0,68	0,47	0,45	1,6	SJP09F4	São João do Piauí
50004074	SPP	TF	1320326	72356	29/11/2022 08:21	29/11/2022 09:57	INSTALAÇÃO TRANSFORMADORA COMPANHIA	CAUSA NÃO IDENTIFICADA	COM INSPECAO NA RD	2	1	0,55	0,7	0,35	1,6	SPP01C3	Passagem Franca do Piauí
50001036	GPE	AL	1415237	69318	28/11/2022 12:37	28/11/2022 14:12	DISJUNTOR	OBJETO NA REDE	OUTROS	7227	4553	0,18	0,93	0,47	1,58	GPE01C3	Guadalupe
50002592	ETA	TF	1227777	70874	28/11/2022 17:06	28/11/2022 18:41	INSTALAÇÃO TRANSFORMADORA COMPANHIA	CAUSA NÃO IDENTIFICADA	COM INSPECAO NA RD	233	147	0,8	0,4	0,38	1,58	ETA01C3	Esperantina
50004873	UNO	TF	1058499	73155	29/11/2022 09:39	29/11/2022 11:14	INSTALAÇÃO TRANSFORMADORA COMPANHIA	ARVORE NA REDE	ARVORE TOCANDO A REDE	13	8	0,17	0,78	0,63	1,58	UNO01C2	União
49999946	ATS	TF	1064235	68228	28/11/2022 06:06	28/11/2022 07:40	INSTALAÇÃO TRANSFORMADORA COMPANHIA	CONDUTOR PARTIDO	ARVORE NA REDE	565	362	0,02	0,47	1,08	1,57	ATS01C4	Altos
50006526	MAD	CH	1358606	74807	29/11/2022 17:58	29/11/2022 19:32	CHAVE FUSÍVEL	CAUSA NÃO IDENTIFICADA	COM INSPECAO NA RD	1392	889	0,77	0,48	0,32	1,57	MAD01C2	Padre Marcos
50000503	MTO	TF	1257906	68785	28/11/2022 09:45	28/11/2022 11:18	INSTALAÇÃO TRANSFORMADORA COMPANHIA	ARVORE NA REDE	VENTANIA	5	3	0,78	0,6	0,17	1,55	MTO01C3	Porto
50003634	ATS	CH	1064940	71916	29/11/2022 05:52	29/11/2022 07:25	CHAVE FUSÍVEL	OBJETO NA REDE	OUTROS	252	162	0,55	0,47	0,53	1,55	ATS01C2	Altos
50008504	PRI	TF	1073137	76785	30/11/2022 10:17	30/11/2022 11:50	INSTALAÇÃO TRANSFORMADORA COMPANHIA	ARVORE NA REDE	ARVORE TOCANDO A REDE	2	1	0,35	0,63	0,57	1,55	PRI01Y1	Piripiri
50002948	PCA	CH	1246885	71230	28/11/2022 18:41	28/11/2022 20:13	CHAVE FUSÍVEL	OBJETO NA REDE	OUTROS	105	69	0,42	0,82	0,3	1,53	PCA01C2	Piracuruca
50005700	VAL	TF	1301371	73982	29/11/2022 14:49	29/11/2022 16:21	INSTALAÇÃO TRANSFORMADORA COMPANHIA	FALHA DE CONEXÃO	POSTE	6	4	0	0,43	1,1	1,53	VAL01C1	Valença do Piauí
50006834	JUN	TF	1296359	75115	29/11/2022 20:19	29/11/2022 21:51	INSTALAÇÃO TRANSFORMADORA COMPANHIA	CAUSA NÃO IDENTIFICADA	COM INSPECAO NA RD	88	58	0,52	0,48	0,53	1,53	JUN01M4	Sussuapara
50002127	ETA	TF	1232106	70409	28/11/2022 16:56	28/11/2022 18:27	INSTALAÇÃO TRANSFORMADORA COMPANHIA	ARVORE NA REDE	VENTANIA	809	533	0	0,05	1,47	1,52	ETA01C2	Esperantina
50006869	RGE	CH	1355819	75150	29/11/2022 21:34	29/11/2022 23:05	CHAVE FUSÍVEL	ARVORE NA REDE	ARVORE TOCANDO A REDE	290	192	0,03	0,15	1,33	1,52	RGE01N1	Pavussu

RELATÓRIO DE INTERRUPÇÃO EM SITUAÇÃO DE EMERGÊNCIA ISE 15.2022

OCORRÊNCIA ID	SE	ABRANGÊNCIA	INSTALAÇÃO ID	OC NUMERO	ABERTURA	CONCLUSÃO	EQUIPAMENTO	CAUSA	SUB CAUSA	CHI	CLIENTES	TP	TD	TE	TA	ALIM	MUNICIPIO
50001318	MQP	CH	1418434	69600	28/11/2022 14:27	28/11/2022 15:57	RELIGADOR	CAUSA NÃO IDENTIFICADA	COM INSPECAO NA RD	3949	2637	0,32	0,37	0,82	1,5	MQP01N8	Teresina
50001324	NVL	CH	1072084	69606	28/11/2022 14:32	28/11/2022 16:01	CHAVE FUSÍVEL	CAUSA NÃO IDENTIFICADA	COM INSPECAO NA RD	855	578	0,58	0,58	0,32	1,48	NVL01C2	União
50003097	GPE	TF	1323052	71379	28/11/2022 20:03	28/11/2022 21:32	INSTALAÇÃO TRANSFORMADORA COMPANHIA	CAUSA NÃO IDENTIFICADA	COM INSPECAO NA RD	556	375	0,27	1,22	0	1,48	GPE01C3	Guadalupe
50007464	PAD	TF	1199831	75745	30/11/2022 07:30	30/11/2022 08:58	INSTALAÇÃO TRANSFORMADORA COMPANHIA	CAUSA NÃO IDENTIFICADA	COM INSPECAO NA RD	93	63	0,1	0,05	1,32	1,47	PAD01P1	Luís Correia
50001174	JFR	CH	1063569	69456	28/11/2022 13:27	28/11/2022 14:54	CHAVE FUSÍVEL	OBJETO NA REDE	OUTROS	758	520	0,65	0,42	0,38	1,45	JFR01C2	José de Freitas
50006467	CBC	TF	1075439	74748	30/11/2022 15:22	30/11/2022 16:49	INSTALAÇÃO TRANSFORMADORA COMPANHIA	ARVORE NA REDE	ARVORE TOCANDO A REDE	65	45	0,03	0,43	0,98	1,45	CBC01C2	Boa Hora
50003914	PRI	CH	1073028	72196	29/11/2022 07:54	29/11/2022 09:20	CHAVE FUSÍVEL	ARVORE NA REDE	VENTANIA	255	178	0,47	0,47	0,5	1,43	PRI01Y1	Piripiri
50000645	PAD	TF	1199605	68927	28/11/2022 10:27	28/11/2022 11:52	ENTRADA PRIMARIA PARTICULAR	FALHA DE CONEXÃO	OUTROS	1	1	0,48	0,55	0,38	1,42	PAD01P3	Parnaíba
50001477	AME	CH	1055613	69759	28/11/2022 14:47	28/11/2022 16:12	CHAVE FUSÍVEL	ARVORE NA REDE	VENTANIA	231	164	1,05	0,23	0,13	1,42	AME01N2	Amarante
50002830	SJP	CH	1400914	71112	28/11/2022 18:52	28/11/2022 20:15	CHAVE FUSÍVEL	CAUSA NÃO IDENTIFICADA	COM INSPECAO NA RD	1253	912	0,97	0,17	0,25	1,38	SJP01C1	São João do Piauí
50002988	PCA	TF	1392761	71270	28/11/2022 18:19	28/11/2022 19:41	INSTALAÇÃO TRANSFORMADORA COMPANHIA	CAUSA NÃO IDENTIFICADA	COM INSPECAO NA RD	9	7	0,5	0,6	0,27	1,37	PCA01C5	Brasileira
50005018	MAD	CH	1426124	73300	29/11/2022 09:59	29/11/2022 11:20	RELIGADOR	CAUSA NÃO IDENTIFICADA	COM INSPECAO NA RD	4185	3113	0,02	0,58	0,75	1,35	MAD01C2	Alegrete do Piauí
50010391	RGE	TF	1355928	78670	30/11/2022 20:09	30/11/2022 21:30	INSTALAÇÃO TRANSFORMADORA COMPANHIA	REDE TRANÇADA	OUTROS	345	257	0,2	0,4	0,75	1,35	RGE01N1	Pavussu
50000098	JCK	TF	1419533	68380	28/11/2022 07:44	28/11/2022 09:04	INSTALAÇÃO TRANSFORMADORA COMPANHIA	CAUSA NÃO IDENTIFICADA	COM INSPECAO NA RD	114	86	0,15	0,72	0,47	1,33	JCK01X2	Teresina
50003114	BAS	TF	1225361	71396	28/11/2022 20:09	28/11/2022 21:28	INSTALAÇÃO TRANSFORMADORA COMPANHIA	CAUSA NÃO IDENTIFICADA	COM INSPECAO NA RD	710	536	0,95	0,13	0,23	1,32	BAS01C1	Barras
50004395	MQP	TF	1053413	72677	29/11/2022 09:22	29/11/2022 10:41	ENTRADA PRIMARIA PARTICULAR	ARVORE NA REDE	ARVORE TOCANDO A REDE	1	1	0,85	0,07	0,4	1,32	MQP01N8	Teresina
50005222	JUN	TF	1296506	73504	29/11/2022 11:38	29/11/2022 12:57	INSTALAÇÃO TRANSFORMADORA COMPANHIA	CAUSA NÃO IDENTIFICADA	COM INSPECAO NA RD	33	25	0,3	0,37	0,65	1,32	JUN01M4	Bocaina
50006119	BOL	CH	1265256	74401	30/11/2022 09:04	30/11/2022 10:23	CHAVE FUSÍVEL	OBJETO NA REDE	OUTROS	718	543	0,13	0,1	1,08	1,32	BOL01C2	Alvorada do Gurguéia
50001418	GBS	CH	1410045	69700	29/11/2022 08:47	29/11/2022 10:05	CHAVE FUSÍVEL	CAUSA NÃO IDENTIFICADA	COM INSPECAO NA RD	445	344	0,05	0,63	0,62	1,3	GBS09F8	São Gonçalo do Gurguéia
50002210	CTO	TF	1076033	70492	28/11/2022 17:14	28/11/2022 18:32	INSTALAÇÃO TRANSFORMADORA COMPANHIA	CAUSA NÃO IDENTIFICADA	COM INSPECAO NA RD	377	288	0,75	0,5	0,05	1,3	CTO01C2	Castelo do Piauí
50007203	ALG	CH	1426314	75484	30/11/2022 08:48	30/11/2022 10:06	CHAVE FUSÍVEL	ARVORE NA REDE	VENTANIA	78	60	0,12	0,48	0,7	1,3	ALG01N2	Novo Santo Antônio
50009936	CMT	TF	1396105	78215	30/11/2022 17:22	30/11/2022 18:40	INSTALAÇÃO TRANSFORMADORA COMPANHIA	CAUSA NÃO IDENTIFICADA	COM INSPECAO NA RD	4	3	0,32	0,52	0,47	1,3	CMT01C1	Avelino Lopes
50000245	ETA	TF	1232687	68527	28/11/2022 08:41	28/11/2022 09:58	INSTALAÇÃO TRANSFORMADORA COMPANHIA	ARVORE NA REDE	ARVORE TOCANDO A REDE	18	14	0,02	0,72	0,55	1,28	ETA01C2	Barras
50000956	RDG	AL	1270932	69238	28/11/2022 11:48	28/11/2022 13:05	DISJUNTOR	CAUSA NÃO IDENTIFICADA	COM INSPECAO NA RD	529	415	0,7	0,58	0	1,28	RDG09M1	Redenção do Gurguéia
50003083	BAS	TF	1225427	71365	28/11/2022 19:48	28/11/2022 21:05	INSTALAÇÃO TRANSFORMADORA COMPANHIA	CAUSA NÃO IDENTIFICADA	COM INSPECAO NA RD	548	423	0,98	0,08	0,22	1,28	BAS01C1	Barras
50004326	UNO	CH	1056747	72608	29/11/2022 08:42	29/11/2022 09:59	CHAVE FUSÍVEL	CAUSA NÃO IDENTIFICADA	COM INSPECAO NA RD	40	31	0,55	0,5	0,23	1,28	UNO01C3	União
50005987	SMO	CH	1310742	74269	29/11/2022 14:50	29/11/2022 16:07	CHAVE FUSÍVEL	CAUSA NÃO IDENTIFICADA	COM INSPECAO NA RD	11	9	0,72	0,57	0	1,28	SMO01C2	Simões
50008277	BAS	CH	1225091	76558	30/11/2022 09:06	30/11/2022 10:23	CHAVE FUSÍVEL	CAUSA NÃO IDENTIFICADA	COM INSPECAO NA RD	128	100	0,28	0,38	0,62	1,28	BAS01C2	Barras
50009440	CBA	TF	1395680	77720	30/11/2022 14:54	30/11/2022 16:11	INSTALAÇÃO TRANSFORMADORA COMPANHIA	CAUSA NÃO IDENTIFICADA	COM INSPECAO NA RD	191	149	0,27	0,7	0,32	1,28	CBA01C1	Caraúbas do Piauí
50010258	MAD	TF	1318924	78537	30/11/2022 19:24	30/11/2022 20:41	INSTALAÇÃO TRANSFORMADORA COMPANHIA	ARVORE NA REDE	ARVORE TOCANDO A REDE	6	5	0,23	0,57	0,48	1,28	MAD01C5	Fronteiras
50006863	RGE	CH	1355951	75144	29/11/2022 21:20	29/11/2022 22:36	RELIGADOR	CAUSA NÃO IDENTIFICADA	COM INSPECAO NA RD	2540	2257	0,48	0,43	0,35	1,27	RGE01N1	Pavussu
50001344	AME	CH	1055739	69626	28/11/2022 14:36	28/11/2022 15:50	CHAVE FUSÍVEL	ARVORE NA REDE	VENTANIA	17	14	0,9	0,13	0,2	1,23	AME01N2	Amarante
50002742	JUN	TF	1290772	71024	28/11/2022 17:54	28/11/2022 19:08	INSTALAÇÃO TRANSFORMADORA COMPANHIA	CAUSA NÃO IDENTIFICADA	COM INSPECAO NA RD	48	39	0,77	0,17	0,3	1,23	JUN09F1	Geminiano
50008513	JUN	TF	1420864	76794	30/11/2022 10:01	30/11/2022 11:15	INSTALAÇÃO TRANSFORMADORA COMPANHIA	FALHA DE CONEXÃO	POSTE	27	22	0,4	0,43	0,4	1,23	JUN09F3	Pio IX
50009915	MAD	CH	1394945	78195	30/11/2022 17:12	30/11/2022 18:26	CHAVE FUSÍVEL	OBJETO NA REDE	OUTROS	765	619	0,48	0,32	0,43	1,23	MAD01C4	Pio IX
50010430	FAO	TF	1375012	78709	30/11/2022 21:39	30/11/2022 22:53	INSTALAÇÃO TRANSFORMADORA COMPANHIA	CAUSA NÃO IDENTIFICADA	COM INSPECAO NA RD	70	57	0,28	0,57	0,38	1,23	FAO01C4	Floriano
50001761	CMT	CH	1267344	70043	28/11/2022 15:59	28/11/2022 17:12	CHAVE FUSÍVEL	OBJETO NA REDE	OUTROS	98	81	0,13	0,8	0,28	1,22	CMT09S1	Curimatá
50009619	BRL	CH	1330905	77899	30/11/2022 15:46	30/11/2022 16:59	CHAVE FUSÍVEL	ARVORE NA REDE	VENTANIA	7	6	0,32	0,6	0,3	1,22	BRL01C2	Landri Sales
50002790	VAL	CH	1300851	71072	29/11/2022 00:36	29/11/2022 01:48	CHAVE FUSÍVEL	CONDUTOR PARTIDO	DESCARGA ATMOSFERICA	848	715	0,02	0,68	0,5	1,2	VAL01C3	Valença do Piauí
50001220	SAT	TF	1045874	69502	28/11/2022 13:52	28/11/2022 15:03	INSTALAÇÃO TRANSFORMADORA COMPANHIA	CAUSA NÃO IDENTIFICADA	COM INSPECAO NA RD	71	60	0,3	0,78	0,1	1,18	SAT01L4	Teresina
50003326	JFR	TF	1063766	71608	28/11/2022 22:34	28/11/2022 23:45	INSTALAÇÃO TRANSFORMADORA COMPANHIA	ARVORE NA REDE	VENTANIA	231	196	0,37	0,57	0,25	1,18	JFR01C3	José de Freitas
50004280	VAL	TF	1301073	72562	29/11/2022 07:57	29/11/2022 09:08	INSTALAÇÃO TRANSFORMADORA COMPANHIA	CAUSA NÃO IDENTIFICADA	COM INSPECAO NA RD	33	28	0,25	0,57	0,37	1,18	VAL01C1	Pimenteiras
50005533	SPP	TF	1319772	73815	29/11/2022 13:55	29/11/2022 15:06	INSTALAÇÃO TRANSFORMADORA COMPANHIA	CAUSA NÃO IDENTIFICADA	COM INSPECAO NA RD	337	287	0,73	0,08	0,37	1,18	SPP01C2	São Pedro do Piauí
49998844	SPP	CH	1069446	67127	28/11/2022 06:30	28/11/2022 07:40	CHAVE FUSÍVEL	CONDUTOR PARTIDO	DESCARGA ATMOSFERICA	58	49	0,4	0,13	0,63	1,17	SPP01C5	Hugo Napoleão
50001037	SPP	CH	1423907	69319	28/11/2022 11:38	28/11/2022 12:48	CHAVE FUSÍVEL	ARVORE NA REDE	ARVORE TOCANDO A REDE	451	390	0,02	0,77	0,38	1,17	SPP01C3	Barro Duro
50001221	SJP	CH	1352708	69503	28/11/2022 13:56	28/11/2022 15:05	CHAVE FUSÍVEL	CAUSA NÃO IDENTIFICADA	COM INSPECAO NA RD	151	132	0,02	0,08	1,05	1,15	SJP09F4	São João do Piauí
50004104	EBV	CH	1385161	72386	29/11/2022 08:25	29/11/2022 09:33	CHAVE FUSÍVEL	ARVORE NA REDE	ARVORE TOCANDO A REDE	23	20	0,52	0,47	0,15	1,13	EBV01C1	Elesbão Veloso
50000573	TBL	CH	1200632	68855	28/11/2022 10:03	28/11/2022 11:10	CHAVE FACA UNIPOLAR	INTERRUPÇÃO EM TEMPO REAL	OUTROS	131	118	0,02	0,1	1	1,12	TBL01C2	Parnaíba
50001792	ATS	TF	1385770	70074	28/11/2022 15:58	28/11/2022 17:05	INSTALAÇÃO TRANSFORMADORA COMPANHIA	CAUSA NÃO IDENTIFICADA	COM INSPECAO NA RD	65	59	0,45	0,55	0,12	1,12	ATS01C1	Pau D'Arco do Piauí
50002114	CTO	TF	1076032	70396	28/11/2022 16:45	28/11/2022 17:52	INSTALAÇÃO TRANSFORMADORA COMPANHIA	ARVORE NA REDE	ARVORE TOCANDO A REDE	46	41	0,43	0,22	0,47	1,12	CTO01C2	Buriti dos Montes
50006281	CRT	CH	1267953	74562	29/11/2022 16:24	29/11/2022 17:31	CHAVE FUSÍVEL	OBJETO NA REDE	OUTROS	189	171	0,05	0,32	0,75	1,12	CRT01C2	Corrente
50008406	FAO	CH	1324397	76687	30/11/2022 09:42	30/11/2022 10:48	CHAVE FUSÍVEL	OBJETO NA REDE	OUTROS	798	723	0	0,05	1,05	1,1	FAO01C6	Floriano
50000128	PCA	TF	1227417	68410	28/11/2022 07:58	28/11/2022 09:03	INSTALAÇÃO TRANSFORMADORA COMPANHIA	CAUSA NÃO IDENTIFICADA	COM INSPECAO NA RD	11	10	0,17	0,92	0	1,08	PCA01C1	Batalha
50001408	CTO	TF	1410571	69690	28/11/2022 14:48	28/11/2022 15:53	INSTALAÇÃO TRANSFORMADORA COMPANHIA	CAUSA NÃO IDENTIFICADA	SEM INSPECAO NA RD	451	418	0,67	0,17	0,25	1,08	CTO01C2	Castelo do Piauí
50006397	ETA	TF	1232719	74678	29/11/2022 17:47	29/11/2022 18:52	INSTALAÇÃO TRANSFORMADORA COMPANHIA	OBJETO NA REDE	OUTROS	8	7	0,28	0,45	0,35	1,08	ETA01C4	Esperantina
49999913	PRI	TF	1072662	68195	28/11/2022 03:35	28/11/2022 04:35	INSTALAÇÃO TRANSFORMADORA COMPANHIA	ARVORE NA REDE	ARVORE TOCANDO A REDE	177	180	0,33	0,42	0,25	1	PRI01Y1	Cocal de Telha
50000369	SMT	CH	1394324	68651	28/11/2022 08:16	28/11/2022 09:16	CHAVE FUSÍVEL	ARVORE NA REDE	ARVORE TOCANDO A REDE	238	240	0,02	0,3	0,68	1	SMT01C1	São Miguel do Tapuio
50010030	BAS	TF	1225267	78309	30/11/2022 17:52	30/11/2022 18:52	INSTALAÇÃO TRANSFORMADORA COMPANHIA	CAUSA NÃO IDENTIFICADA	COM INSPECAO NA RD	102	102	0,05	0,52	0,43	1	BAS01C2	Barras
50006493	SPP	CH	1068994	74774	29/11/2022 17:11	29/11/2022 18:10	CHAVE FUSÍVEL	CAUSA NÃO IDENTIFICADA	COM INSPECAO NA RD	86	89	0,23	0,33	0,42	0,98	SPP01C5	Hugo Napoleão
50009634	GBS	CH	1270369	77914	30/11/2022 15:30	30/11/2022 16:29	CHAVE FUSÍVEL	ARVORE NA REDE	ARVORE TOCANDO A REDE	90	92	0,03	0,45	0,5	0,98	GBS09F8	Gilbués
50001141	CRT	CH	1267644	69423	28/11/2022 13:12	28/11/2022 14:10	CHAVE FUSÍVEL	CAUSA NÃO IDENTIFICADA	COM INSPECAO NA RD	228	239	0,03	0,6	0,33	0,97	CRT01C2	Corrente
50008807	ETA	TF	1232332	77087	30/11/2022 11:21	30/11/2022 12:19	INSTALAÇÃO TRANSFORMADORA COMPANHIA	CAUSA NÃO IDENTIFICADA	COM INSPECAO NA RD	302	310	0,47	0,5	0	0,97	ETA01C4	Esperantina
50001731	PTY	CH	1367807	70013	28/11/2022 14:52	28/11/2022 15:48	RELIGADOR	CAUSA NÃO IDENTIFICADA	SEM INSPECAO NA RD	3056	3315	0,02	0,78	0,13	0,93	PTY01P2	Teresina
50001070	CRI	CH	1264595	69352	28/11/2022 15:40	28/11/2022 16:35	CHAVE FUSÍVEL	CAUSA NÃO IDENTIFICADA	COM INSPECAO NA RD	217	238	0,08	0,5	0,33	0,92	CRI01N2	Cristino Castro
50003111	PCS	TF	1314940	71393	28/11/2022 20:05	28/11/2022 21:00	INSTALAÇÃO TRANSFORMADORA COMPANHIA	CAUSA NÃO IDENTIFICADA	COM INSPECAO NA RD	13	14	0,42	0,5	0	0,92	PCS01C4	Picos
50003399	CRT	TF	1267393	71681	28/11/2022 23:56	29/11/2022 00:48	INSTALAÇÃO TRANSFORMADORA COMPANHIA	CAUSA NÃO IDENTIFICADA	COM INSPECAO NA RD	416	487	0,53	0,17	0,17	0,87	CRT01C1	Corrente
50006000	SJP	TF	1338332	74282	29/11/2022 15:32	29/11/2022 16:24	INSTALAÇÃO TRANSFORMADORA COMPANHIA	ARVORE NA REDE	VENTANIA	15	18	0,22	0,53	0,12	0,87	SJP01C1	São João do Piauí
50000688	BAS	CH	1225165	68970	28/11/2022 10:45	28/11/2022 11:36	CHAVE FUSÍVEL	ARVORE NA REDE	ARVORE TOCANDO A REDE	79	93	0	0,05	0,8	0,85	BAS01C1	Barras

RELATÓRIO DE INTERRUPÇÃO EM SITUAÇÃO DE EMERGÊNCIA ISE 15.2022

OCORRÊNCIA ID	SE	ABRANGÊNCIA	INSTALAÇÃO ID	OC NUMERO	ABERTURA	CONCLUSÃO	EQUIPAMENTO	CAUSA	SUB CAUSA	CHI	CLIENTES	TP	TD	TE	TA	ALIM	MUNICIPIO
50003298	NZA	TF	1069754	71580	29/11/2022 06:11	29/11/2022 07:02	INSTALAÇÃO TRANSFORMADORA COMPANHIA	CONDUTOR PARTIDO	ARVORE NA REDE	134	157	0,25	0,23	0,37	0,85	NZA01Z2	Nazária
50002064	RDG	TF	1270576	70346	28/11/2022 15:56	28/11/2022 16:46	INSTALAÇÃO TRANSFORMADORA COMPANHIA	CAUSA NÃO IDENTIFICADA	COM INSPECAO NA RD	10	12	0	0,07	0,77	0,83	RDG01C1	Redenção do Gurguéia
50010007	ETA	TF	1227864	78286	30/11/2022 17:15	30/11/2022 18:05	INSTALAÇÃO TRANSFORMADORA COMPANHIA	CAUSA NÃO IDENTIFICADA	COM INSPECAO NA RD	160	192	0,05	0,07	0,72	0,83	ETA01C3	Batalha
50002479	BAS	CH	1225737	70761	28/11/2022 17:21	28/11/2022 18:10	CHAVE FUSÍVEL	CAUSA NÃO IDENTIFICADA	COM INSPECAO NA RD	294	361	0,02	0,73	0,07	0,82	BAS01C2	Barras
50006529	OER	TF	1336642	74810	29/11/2022 18:02	29/11/2022 18:50	INSTALAÇÃO TRANSFORMADORA COMPANHIA	RAMAL TRANÇADO	OUTROS	289	368	0,1	0,2	0,5	0,8	OER01C2	Cajazeiras do Piauí
50010462	PRI	CH	1072923	78741	30/11/2022 22:47	30/11/2022 23:35	CHAVE FUSÍVEL	CAUSA NÃO IDENTIFICADA	COM INSPECAO NA RD	6	8	0,05	0,25	0,5	0,8	PRI01Y1	Boqueirão do Piauí
50000006	RGN	CH	1068901	68288	28/11/2022 06:34	28/11/2022 07:20	CHAVE FUSÍVEL	ARVORE NA REDE	ARVORE TOCANDO A REDE	164	217	0,02	0,2	0,55	0,77	RGN01C1	Jardim do Mulato
50003445	PAB	TF	1200404	71727	29/11/2022 01:34	29/11/2022 02:20	INSTALAÇÃO TRANSFORMADORA COMPANHIA	CAUSA NÃO IDENTIFICADA	COM INSPECAO NA RD	180	237	0,05	0,47	0,25	0,77	PAB01C3	Parnaíba
50007145	UNO	TF	1071277	75426	30/11/2022 06:10	30/11/2022 06:55	INSTALAÇÃO TRANSFORMADORA COMPANHIA	ARVORE NA REDE	VENTANIA	442	604	0,25	0,32	0,18	0,75	UNO01C1	União
50002642	ETA	CH	1227872	70924	28/11/2022 17:27	28/11/2022 18:10	CHAVE FUSÍVEL	ARVORE NA REDE	VENTANIA	125	173	0	0,1	0,62	0,72	ETA01C3	Batalha
50003974	MAV	TF	1058696	72256	29/11/2022 07:33	29/11/2022 08:15	INSTALAÇÃO TRANSFORMADORA COMPANHIA	CAUSA NÃO IDENTIFICADA	COM INSPECAO NA RD	12	18	0,2	0,15	0,35	0,7	MAV01C1	Miguel Alves
50007084	ETA	CH	1228393	75365	30/11/2022 03:04	30/11/2022 03:46	CHAVE FUSÍVEL	ARVORE NA REDE	VENTANIA	285	409	0,1	0,1	0,5	0,7	ETA01C3	Batalha
50002517	PCA	TF	1247323	70799	28/11/2022 17:41	28/11/2022 18:20	INSTALAÇÃO TRANSFORMADORA COMPANHIA	ARVORE NA REDE	OUTROS	6	10	0,07	0,33	0,25	0,65	PCA01C2	São José do Divino
50006860	ATS	TF	1064557	75141	29/11/2022 21:18	29/11/2022 21:57	INSTALAÇÃO TRANSFORMADORA COMPANHIA	CAUSA NÃO IDENTIFICADA	COM INSPECAO NA RD	286	434	0,25	0,07	0,33	0,65	ATS01C2	Altos
50006318	BRL	AL	1331619	74599	29/11/2022 17:18	29/11/2022 17:55	DISJUNTOR	CAUSA NÃO IDENTIFICADA	COM INSPECAO NA RD	822	1327	0,03	0,58	0	0,62	BRL09F4	Bertolínia
50006917	SJP	TF	1337969	75198	29/11/2022 22:09	29/11/2022 22:45	INSTALAÇÃO TRANSFORMADORA COMPANHIA	CAUSA NÃO IDENTIFICADA	COM INSPECAO NA RD	276	455	0,17	0,17	0,27	0,6	SJP01C1	São João do Piauí
50000954	RBG	CH	1415174	69236	28/11/2022 11:36	28/11/2022 12:10	CHAVE FUSÍVEL	CAUSA NÃO IDENTIFICADA	COM INSPECAO NA RD	17	29	0	0,13	0,43	0,57	RBG01C1	Ribeiro Gonçalves
50000054	VAL	TF	1300694	68336	28/11/2022 07:22	28/11/2022 07:52	INSTALAÇÃO TRANSFORMADORA COMPANHIA	CAUSA NÃO IDENTIFICADA	COM INSPECAO NA RD	1	2	0,02	0,12	0,37	0,5	VAL01C3	Lagoa do Sítio
50001053	SPP	TF	1068930	69335	28/11/2022 12:36	28/11/2022 13:05	INSTALAÇÃO TRANSFORMADORA COMPANHIA	ARVORE NA REDE	ARVORE TOCANDO A REDE	133	283	0,02	0,22	0,25	0,48	SPP01C5	Hugo Napoleão
50002842	MQP	CH	1418434	71124	28/11/2022 18:54	28/11/2022 19:22	RELIGADOR	ARVORE NA REDE	ARVORE TOCANDO A REDE	660	1431	0,1	0,17	0,2	0,47	MQP01N8	Teresina
50000871	RDG	TF	1270582	69153	28/11/2022 14:21	28/11/2022 14:47	INSTALAÇÃO TRANSFORMADORA COMPANHIA	CAUSA NÃO IDENTIFICADA	COM INSPECAO NA RD	136	319	0	0,27	0,17	0,43	RDG01C1	Redenção do Gurguéia
50001052	SPP	CH	1068984	69334	28/11/2022 12:37	28/11/2022 13:02	CHAVE FUSÍVEL	ARVORE NA REDE	VENTANIA	152	370	0,02	0,27	0,13	0,42	SPP01C5	Hugo Napoleão
50006974	MQP	TF	1053442	75255	30/11/2022 00:07	30/11/2022 00:30	INSTALAÇÃO TRANSFORMADORA COMPANHIA	CAUSA NÃO IDENTIFICADA	COM INSPECAO NA RD	36	98	0,05	0,08	0,25	0,38	MQP01N8	Teresina
50007097	PAD	TF	1416087	75378	30/11/2022 00:08	30/11/2022 00:30	INSTALAÇÃO TRANSFORMADORA COMPANHIA	ARVORE NA REDE	VENTANIA	17	48	0	0,18	0,18	0,37	PAD01P2	Parnaíba
50000968	SPP	CH	1069227	69250	28/11/2022 12:13	28/11/2022 12:33	CHAVE FUSÍVEL	ARVORE NA REDE	ARVORE TOCANDO A REDE	3	10	0	0,05	0,28	0,33	SPP01C5	Santo Antônio dos Milagres
50002784	PCA	CH	1247167	71066	28/11/2022 18:19	28/11/2022 18:39	CHAVE FUSÍVEL	OBJETO NA REDE	OUTROS	22	70	0,05	0,1	0,18	0,33	PCA01C2	Piracuruca
50010302	PDS	TF	1240176	78581	30/11/2022 19:55	30/11/2022 20:15	INSTALAÇÃO TRANSFORMADORA COMPANHIA	CAUSA NÃO IDENTIFICADA	COM INSPECAO NA RD	101	305	0,02	0,12	0,2	0,33	PDS01C2	Pedro II
50003148	BAS	TF	1225219	71430	28/11/2022 20:47	28/11/2022 21:00	INSTALAÇÃO TRANSFORMADORA COMPANHIA	RAMAL PARTIDO	OUTROS	42	195	0	0,05	0,17	0,22	BAS01C1	Barras
50000137	ATS	CH	1064589	68419	28/11/2022 07:55	28/11/2022 08:05	CHAVE FUSÍVEL	ARVORE NA REDE	ARVORE TOCANDO A REDE	2	13	0	0,05	0,12	0,17	ATS01C2	Altos
50010278	TBL	TF	1395642	78557	30/11/2022 19:36	30/11/2022 19:45	INSTALAÇÃO TRANSFORMADORA COMPANHIA	CAUSA NÃO IDENTIFICADA	COM INSPECAO NA RD	9	58	0	0,07	0,08	0,15	TBL01C1	Parnaíba
50000501	CRI	TF	1264682	68783	28/11/2022 09:35	28/11/2022 09:42	INSTALAÇÃO TRANSFORMADORA COMPANHIA	CAUSA NÃO IDENTIFICADA	COM INSPECAO NA RD	1	12	0	0,08	0,03	0,12	CRI01N2	Palmeira do Piauí

Anexo V – Gráficos Ampliados

Análise Gráfica

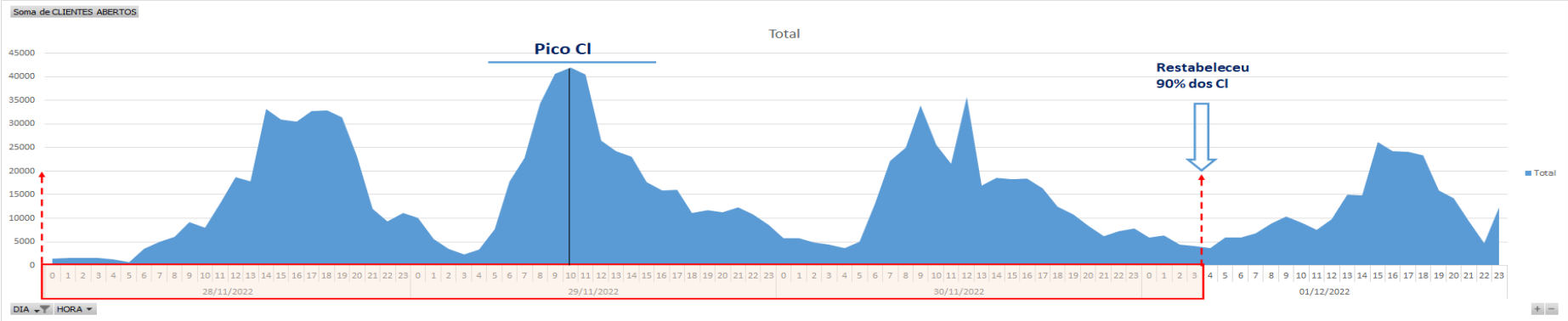

Figura 5 – Curva horária de consumidores interrompidos

Análise Gráfica

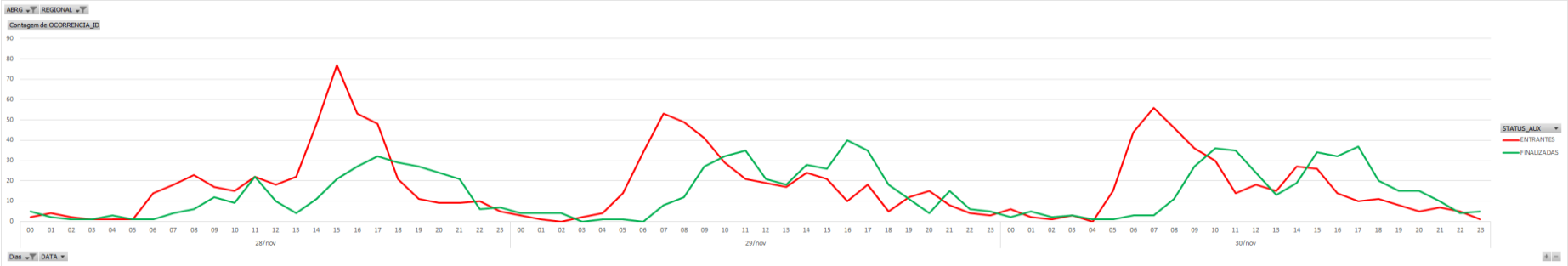

Figura 6 – Ocorrências entrantes (vermelho) x concluídas (verde)