

RELATÓRIO DE INTERRUÇÃO EM SITUAÇÃO DE EMERGÊNCIA

EQUATORIAL PIAUÍ

Regionais Metropolitana, Norte e Sul

14.2022 – EQTL PI

1 OBJETIVO

O objetivo desse relatório é apresentar os elementos necessários para o suficiente embasamento do pedido de expurgo das Interrupções em Situação de Emergência para todas as Regionais da Área de Concessão da Equatorial Energia Piauí, que foram impactadas por uma situação climática atípica e de alta intensidade.

A seguir, serão apresentados os itens enumerados no Módulo 8 do PRODIST, revisado pela Resolução Normativa nº 956, de 7 de dezembro de 2021, e referentes aos eventos climáticos que atingiram o Piauí, entre os dias 02 e 07 de novembro de 2022.

2 RESUMO DO EVENTO

A área de concessão da Equatorial Piauí, em todas as suas regionais, foi no mês de novembro, afetada por fenômenos climáticos e tempestades severas que causaram grandes danos aos Sistemas Elétricos da distribuidora, assim como às estruturas de acesso existentes no estado.

A Lista 1 a seguir relaciona os dados do evento que atingiu quase 462 mil unidades consumidoras (UCs) atendidas pela Distribuidora, um valor bastante significativo, o que evidencia a severidade da ocorrência.

Lista 1 – Dados do Evento

Dados do Evento	
a) Código Único do Evento:	14.2022 – EQTL PI
b) Decorrente de:	Limite de CHI
c) Quantidade Clientes Interrompidos:	461.780
d) Quantidade de Municípios atingidos:	195
e) Quantidade de Conjuntos atingidos:	42
f) Quantidade de Subestações atingidas:	90
g) Quantidade de Interrupções associadas ao evento:	1.386
h) Data e Hora de início da primeira interrupção:	02/11/2022 05:40:53
i) Data e hora de término da última interrupção:	12/11/2022 16:42:00
j) Média da duração das interrupções:	8,33
k) Duração da interrupção mais longa:	147,45
l) Tempo Médio de Preparação – TMP	5,98
m) Tempo Médio de Deslocamento – TMD	0,88
n) Tempo Médio de Execução – TME	1,47
o) Soma do CHI das interrupções associadas ao evento:	1.551.870

Para a definição da janela de expurgo utilizou-se como início do evento as informações disponíveis no laudo climático e o fim o critério matemático de restabelecimento de 90% dos consumidores interrompidos considerando o pico do Evento registrado.



Como pode ser observado na Figura 1, o evento iniciou no dia 02/11/2022, às 3h00 e se agravou até atingir o pico de consumidores interrompidos, às 21h00 do dia 03/11/2022. No início do dia seguinte, 04/11/2022, é possível visualizar uma temporária redução, no entanto logo em seguida percebe-se outra elevação, seguida de mais uma breve queda, ocorrida na madrugada do dia 05/11/2022. No início da manhã, há um novo aumento nas ocorrências, tendo nova queda no final do dia. No início do dia 06/11, temos nova elevação no número de clientes interrompidos, tendo novo pico por volta das 14h00, atingindo uma quantidade de clientes interrompidos na ordem de 50 mil, valor quase igual ao pico máximo, ocorrido dia 3. Por volta das 18h00 do dia 06/11/2022, inicia-se uma gradativa redução até que no horário de 4h00 do dia 07/11/2022, é evidenciado o fim do evento, segundo o critério adotado de restabelecimento de 90% dos clientes interrompidos desde o início do evento.

A análise baseada nos 90% restabelecidos leva em consideração que mesmo após o encerramento sinalizado pelo documento meteorológico acerca do evento climático, a distribuidora continua a lidar com elevadas quantidades de ocorrências. Estes impactos adicionais têm como causa principal o

impedimento de atuação imediata das equipes, tendo em vista as dificuldades evidenciadas após o temporal.

Além disso, é possível notar pela Figura 2 abaixo que mesmo dada a situação climática de alta intensidade as equipes de atendimento continuaram, na medida do possível, realizando as devidas manutenções. Percebe-se, inclusive, uma curva com elevações nas conclusões de ocorrências coletivas conforme o passar dos dias, acontecimento bastante evidente tanto no primeiro quanto no segundo dia de evento, justificado pela mobilização de equipes adicionais, advindas de outros processos que deram suporte apesar do cenário de dificuldade.



Por fim, mesmo com a mobilização de equipes adicionais, nota-se um Tempo Médio de Preparação (TMP) elevado, justificado com base na característica e momento da ocorrência do evento. Pelo próprio laudo climático nota-se altos índices pluviométricos, bem como elevadas quantidades de descargas atmosféricas e ventos fortes, caracterizando, por muitas vezes, ou uma situação de impedimento no atendimento ou de insegurança, majorando assim o impacto nos tempos médios, principalmente o TMP.

3 INFORMAÇÕES DO LAUDO

Durante o período de 02 a 07 de novembro de 2022, foram identificados eventos meteorológicos no estado do Piauí. Nesse período, a entrada de umidade do oceano em direção à costa e a presença de uma forte divergência em altos níveis favoreceram a formação de tempestades no norte do estado de Piauí. Esse sistema foi responsável pela ocorrência de chuva forte, raios e rajadas de vento. O evento do período de 02 a 07 de novembro de 2022 foi provocado pela aproximação de uma frente fria, que provocou um vendaval sobre o sul do Piauí.

4 DESCRIÇÃO DO EVENTO

4.1 DETALHAMENTO DO EVENTO

A presença de uma frente fria ao largo da costa leste do Nordeste favoreceu a formação de um corredor de umidade sobre a região, incluindo o estado do Piauí. Este sistema foi responsável pela ocorrência de tempestades que provocaram chuvas intensas, fortes rajadas de vento e descargas atmosféricas sobre o estado.

A fim de identificar núcleos de chuva atuantes na atmosfera e visualizar o desenvolvimento e posição de sistemas meteorológicos são utilizadas imagens de satélite. As Figuras 2-6 apresentam as imagens do satélite GOES 16 (Canal 13) a cada 3 horas para cada dia do evento, durante o período de 02 a 06 de novembro de 2022, agrupadas por dia. Os tons mais quentes (amarelo, vermelho

e rosa) indicam a presença de nuvens de grande desenvolvimento vertical, geralmente associadas à ocorrência de tempo severo.

Na análise do dia 02 de novembro (Figura 2 – Anexo III), observa-se o aumento da instabilidade ao longo do dia sobre o estado, com presença de nuvens de grande desenvolvimento vertical, que está associada a chuvas fortes, durante a tarde e noite. Na madrugada do dia 03 de novembro (Figura 3) ainda é possível identificar áreas com potencial para provocar chuva moderada a forte sobre o sul do estado do Piauí. A partir da tarde as instabilidades voltaram a ganhar força, e novamente nuvens de tempestade voltaram a atuar sobre a região.

Ao longo do dia 04 de novembro (Figura 4 – Anexo III) nuvens de grande desenvolvimento vertical foram detectadas sobre o estado do Piauí. No dia 05 de novembro (Figura 5 – Anexo III) observa-se a diminuição de nuvens entre a madrugada e a manhã. Durante a tarde (a partir das 15h BRT) observa-se a atuação de novas áreas de instabilidade sobre o centro-sul do estado. Durante a madrugada e início da manhã do dia 06 de novembro (Figura 6 – Anexo III), identifica-se a presença de nuvens de tempestade sobre o sudeste e norte do Piauí. Durante a tarde e noite novos núcleos de nuvens bem desenvolvidas voltaram a se formar e avançaram sobre a região.

Para facilitar a compreensão espacial dos volumes de chuva registrados no Piauí, as Figuras 7-10 – Anexo III, e para o período completo do evento (Figura 12 – Anexo III,), a chuva registrada pelas estações meteorológicas do INMET e

do CEMADEN. Os tons mais frios (verde, azul e roxo) indicam chuvas mais intensas.

As estações meteorológicas realizam medições pontuais, porém, esses valores são representativos de toda a área em seu entorno. Além disso, essa análise pode ser combinada com as imagens de satélite a fim de se obter uma maior confiabilidade da ocorrência de chuva na região.

No dia 02 de novembro (Figura 7 – Anexo III), a chuva foi predominantemente de intensidade moderada, com valores variando entre 10 e 20 mm. Chuva forte e extrema foram registradas nos dias 03 de novembro e 04 de novembro (Figuras 8 e 9 – Anexo III), com acumulado de até 73,6 mm na regional Norte e de 101,6 mm na regional Sul.

No dia 05 de novembro (Figura 10 – Anexo III), a Regional Sul registrou novamente chuva forte. Nas demais áreas a chuva variou entre fraca e moderada intensidade. A chuva voltou a se intensificar no dia 06 de novembro (Figura 10) no norte do estado, com registro de chuva extrema, acumulado até 103,2 mm. Nas regionais Metropolitana e Sul a chuva variou entre moderada e forte.

Os acumulados de chuva durante todo o período do evento (Figura 12 – Anexo III) mostram que os maiores acumulados de chuva ficaram acima de 80 mm em todas as regionais da Equatorial Piauí.

O fenômeno natural resultou na interrupção intempestiva em muitas áreas, bem como causou danos às estruturas de sustentação de rede, ocasionando situações de cabo partido, queima de elos fusíveis, quebra de postes, quebra de

estruturas como por exemplo, cruzetas, inutilização de isoladores, entre outras consequências severas.

Dada a situação, ainda que diante do empenho da distribuidora para prestação do devido atendimento, visualizou-se uma majoração dos tempos de atendimento, decorrente da limitação de acesso causada pelo elevado acúmulo de água no solo, bem como na impossibilidade de atuar com segurança em razão das elevadas quantidades de descargas atmosféricas.

Finalmente, na medida em que o evento teve sua intensidade abrandada e em conjunto com a ausência de descargas atmosféricas que permitiam o seguro restabelecimento do sistema, momento representado pela data de conclusão das ocorrências, equipes emergenciais da Equatorial Piauí prestaram o atendimento necessário para a normalização da situação.

Estruturas da rede elétrica que porventura acabaram danificadas pelo evento climático foram substituídas pelas equipes de atendimento emergencial e de manutenção. Por fim, visando sempre a segurança, todos os trabalhos realizados dentro desse contexto envolveram a conscientização da comunidade sobre os riscos associados à eletricidade.

4.2 REGIÃO AFETADA

No intuito de contextualização do objeto deste Relatório de Interrupção por Situação de Emergência, a região afetada encontra-se geograficamente e eletricamente referenciada pelas figuras a seguir.

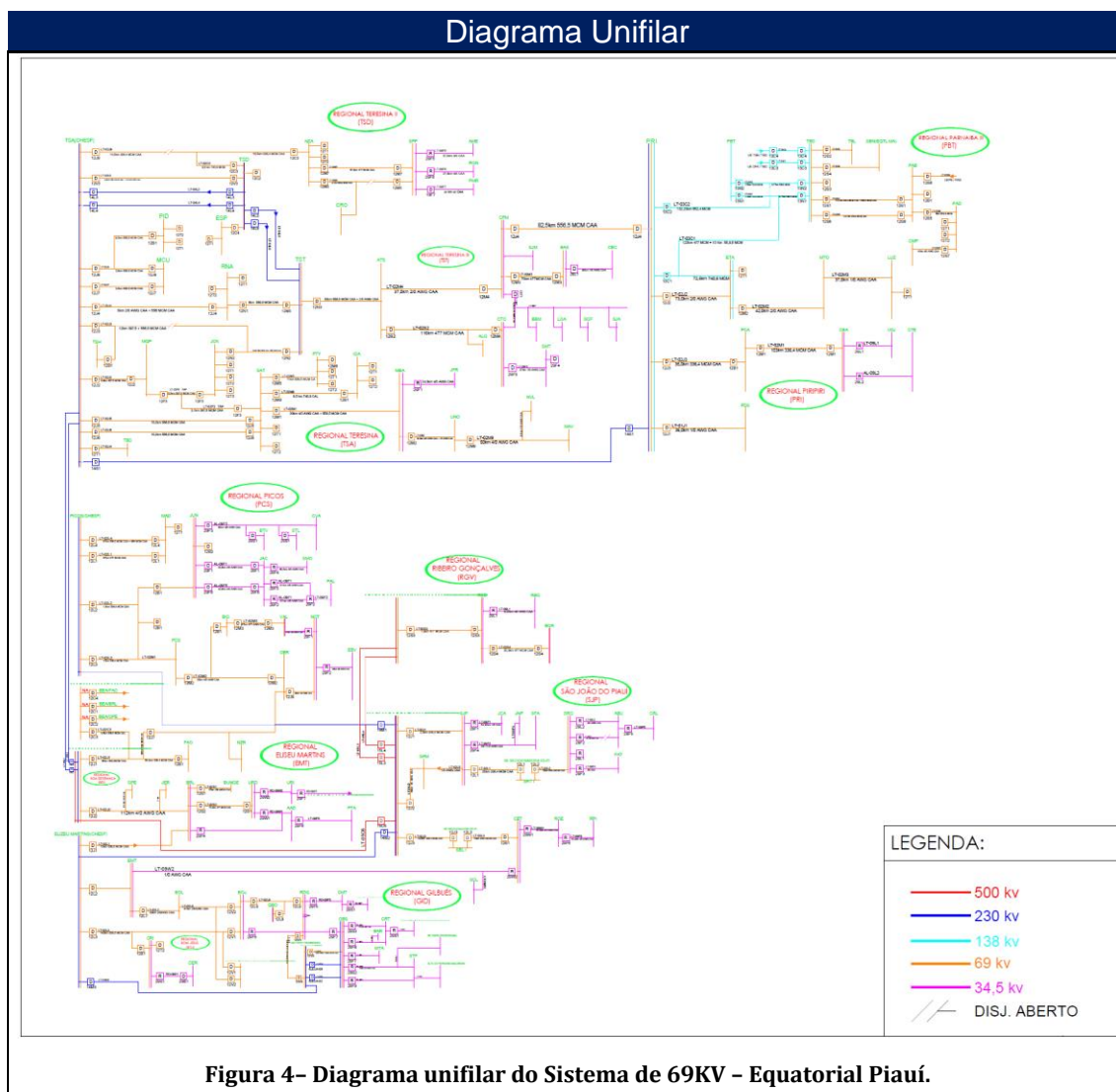

Os consumidores atendidos pelas subestações listadas na Lista 2 a seguir foram fortemente impactados pelos eventos descritos neste texto.

Lista 2 – Lista de Subestações Atingidas

SE	SUBESTAÇÃO
ABU	ANISIO ABREU
ALG	ALTO LONGA
AME	AMARANTE
ATS	ALTOS
BAS	BARRAS
BGR	BAIXA GRANDE DO RIBEIRO
BIG	BURITI GRANDE

SE	SUBESTAÇÃO
BOJ	BOM JESUS
BOL	BOM LUGAR
BRL	BERTOLINIA
BTV	BEM TE VI
CBA	CARAUBAS
CBC	CABECEIRAS
CBT	CANTO DO BURITI
CER	CERRADOS
CET	COCAL DA ESTAÇÃO
CMP	CAMURUPIM
CMT	CURIMATA
CPM	CAMPO MAIOR
CRI	CRISTINO CASTRO
CRL	CARACOL
CRO	CURRALINHOS
CRT	CORRENTE
CTO	CASTELO DO PIAUI
DML	DEMERVAL LOBÃO
EBV	ELESBAO VELOSO
EMT	ELISEU MARTINS
ESP	ESPLANADA
ETA	ESPERANTINA
FAO	FLORIANO
FAT	FARTURA
GBS	GILBUES
GPE	GUADALUPE
IGA	ININGA
JAC	JAICOS
JCA	JOÃO COSTA
JCK	JOCKEY
JER	JERUMENHA
JFR	JOSE DE FREITAS
JUN	JUNCO
LGA	LAGOINHA
LUZ	LUZILANDIA
MAD	MANDACARU
MAV	MIGUEL ALVES
MBA	MARAMBAIA
MCU	MACAUBA
MQP	MARQUES
MTO	MATIAS OLIMPIO
NOT	NOVO ORIENTE
NVL	NOVO NILO
NZA	NAZÁRIA

SE	SUBESTAÇÃO
NZR	NAZARE
OER	OEIRAS
PAB	PARNAIBA
PAD	PARNAIBA II
PAL	PAULISTANA
PCA	PIRACURUCA
PCS	PICOS
PDS	PEDRO SEGUNDO
PID	POLO INDUSTRIAL
PMR	PALMEIRAS
PRI	PIRIPIRI
PTA	PORTO ALEGRE DO PIAUI
PTY	POTY
RBG	RIBEIRO GONCALVES
RDG	REDENCAO DO GURGUEIA
RGE	RIO GRANDE DO PIAUI
RGN	REGENERACAO
RNA	RENASCENÇA
RPI	RIBEIRA DO PIAUI
SAT	SATELITE
SCL	SANTA CLARA
SFA	SAO FRANCISCO DE ASSIS
SGF	SIGEFREDO PACHECO
SJA	SAO JOAO DA SERRA
SJP	SAO JOAO DO PIAUI
SMO	SIMOES
SMT	SAO MIGUEL DO TAPUIO
SPM	SIMPLICIO MENDES
SPP	SAO PEDRO DO PIAUI
SRO	SAO RAIMUNDO NONATO
STF	SANTA FILOMENA
STL	SANTO ANTONIO DE LISBOA
TBC	TABOCA
TBL	TABULEIRO 1
TSA	CHESF
UNO	UNIAO
URD	URUCUI II
URI	URUCUI
VAL	VALENCA

4.3 DANOS CAUSADOS AO SISTEMA ELÉTRICO

A seguir, serão detalhados os danos ao sistema elétrico de distribuição decorrentes destes eventos climáticos, cujos impactos, relevantes para o estado do Piauí constam evidenciados nos dados relativos ao evento objeto deste relatório.

Os equipamentos danificados, listados pela Tabela 1 encontravam-se em áreas urbanas e rurais, causando interrupção de vários blocos de carga que em média contabilizavam 333 consumidores.

Tabela 1 - Equipamentos danificados pelo evento

EQUIPAMENTOS DANIFICADOS	QUANT
TRANSFORMADOR 75 KVA, 15 KV	2
TRANSFORMADOR 45 KVA, 34,5 KV	3
TRANSFORMADOR 45 KVA, 15 KV	2
TRANSFORMADOR 15 KVA, 15 KV	1
TRANSFORMADOR 10 KVA, 15 KV	2
TRANSF. TRIFASICO 45KVA 13.8KV	7
TRANSF. TRIFASICO 30KVA 13.8KV	1
TRANSF. TRIFASICO 15KVA 13.8KV	1
TRANSF. MONOF. 15 KVA 7,97KV	5
TRANSF. MONOF. 10 KVA 7,97KV	10
TRANSF. MONOF. 05 KVA 7,97KV	4
TRANSF. BIFASICO 15KVA 13.8KV	5
TRANSF. BIFASICO 10KVA 13.8KV	2
SELO DE SEGURANÇA	3
POSTE CONC. ARMADO DT 11/300	3
POSTE CONC. ARMADO DT 10/300	1
POSTE CONC. ARMADO DT 10/150	1
POSTE CONC. ARMADO DT 9/300	1
PORTA FUSIVEL CH.FUS.50A 15KV	9
PORTA FUSIVEL CH.FUS.100A 15KV	1
PARA-RAIO TIPO VALVULA P/ 15KV	22
NÃO APLICADO	94
LUVA,EMENDA,COMP,CU 50MM ² ,CU	3
LUVA EMENDA PREF. CABO 4ACSR	5
LUVA EMENDA PREF. CABO 4/0ACSR	54
LUVA EMENDA PREF. CABO 1/0ACSR	1
ISOLADOR PORCELANA TP ROLDANA	1

EQUIPAMENTOS DANIFICADOS	QUANT
ISOLADOR PORCELANA TP PINO 25	12
ISOLADOR PORCELANA TP DISCO 15	1
ISOLADOR PORCELANA TP CASTANHA	1
ISOLADOR DISCO, 165 MM	1
Isolador de pino HI-TOP, 25 KV	7
ELO FUSIVEL TIPO H, 5 A	3
ELO FUSIVEL TIPO K, 12 A	1
ELO FUSIVEL TIPO H, 3 A	1
ELO FUSIVEL TIPO H, 0,5 A	6
ELO FUSIVEL DE 5 EF	1
ELO FUSIVEL DE 40 K	4
ELO FUSIVEL DE 30 K	21
ELO FUSIVEL DE 25 K	124
ELO FUSIVEL DE 20 K	24
ELO FUSIVEL DE 15 K	177
ELO FUSIVEL DE 125 EF - 15 KV	2
ELO FUSIVEL DE 12 K	26
ELO FUSIVEL DE 10 K	366
ELO FUSIVEL DE 08 K	9
ELO FUSIVEL DE 06 K	365
ELO FUSIVEL DE 05 H	259
ELO FUSIVEL DE 03 H	24106
ELO FUSIVEL DE 02 H	113
ELO FUSIVEL DE 01 H	24030
ELO FUSIVEL DE 0,5 H	34
DERIVACAO "T" P/ CABO 1/0AWG	2
CONECTOR PERFURANTE TIPO II	6
CONECTOR PERFURANTE 35X150mm	2
CONECTOR PERFURANTE 16X150mm	49
CONECTOR CUNHA TIPO III	14
CONECTOR CUNHA TIPO II	39
CONECTOR CUNHA TIPO I	52
CONECTOR CUNHA TIPO B	1
CONECTOR CUNHA TIPO A	5
CONEC. CRUZ. P/ CB. 4 E 4/0AWG	5
CONEC,DERIV,PERF,16-70mm ² ,6-35mm ² ,ISOL	3
CHAVE FUS.100A 15KV RUP.2000A	2
CABOS NUS ALUMINIO 1/0 AWG, TIPO CA, 7 FIOS	16
CABO,AL,MULT,3X25+1X25MM ² ,0,6/1KV,COL,NI	45
CABO,AL,MULT,1X10MM ² ,0,6/1KV,COL,NI	35
CABO QUADRIplex 25mm Cu	2
CABO MULTI. 35mm Al	2
CABO MULTI. 16mm Al	46
CABO DE ALUMINIO 2AWG ASC	60

EQUIPAMENTOS DANIFICADOS	QUANT
CABO CONC. 10mm Al	30
CABO COBRE NU 16MM2	2
CABO COBRE ISOLADO 16MM2-600V	5
CABO COBRE ISOLADO 120MM2-600V	2
CABO ALUMINIO 4 AWG-ASC	255
CABO ALUMINIO 4 AWG-ACSR	532
CABO ALUMINIO 2/0 AWG-ASC	26
CABO ALUMINIO 1/0 AWG-ASC	61
AMPACTINHO TIPO VII	9
AMPACTINHO TIPO VI	2
ALÇA,SERV,MULT NI,AÇO, 10 OU 16mm ²	2
ALÇA PREFORMADA CABO 4 AWG	2
ALCA PREF.CB. AL.2/0AWG-CA/CAA	2
ALCA PREF.CB. AL. 4AWG	6
ALCA PREF.CB. AL. 1/0AWG	5
AFASTADOR DE REDE SECUNDARIA	12

Os equipamentos substituídos como transformador, para-raios, elo fusível e isoladores são unidades diretamente afetadas por situações climáticas intensas e provocam a interrupção de grandes áreas.

Os transformadores de distribuição possuem como função compatibilizar os níveis de tensão fornecidos pela concessionária de energia local, os quais são elevados e perigosos, para aqueles apropriados à utilização com segurança em empreendimentos industriais, comerciais e residenciais.

Para-raios são hastes metálicas pontiagudas feitas de cobre, alumínio ou aço. Costumam ser posicionados em lugares elevados, como no alto dos edifícios, a fim de proteger-lhes dos possíveis danos causados por raios.

Os elos fusíveis são partes essenciais de um sistema de distribuição de energia elétrica, impedindo a ocorrência de curtos-circuitos e sobre correntes que podem causar sérios danos a rede elétrica.

Com isso, temos que a com a interrupção do funcionamento de um ou mais desses equipamentos acima citados, o Sistema de Distribuição de Energia Elétrica fica ineficaz tendo em vista a vital importância deles para que o processo de distribuição de energia elétrica aconteça.

4.4 ATUAÇÃO DA DISTRIBUIDORA

Dada a gravidade desse evento para o estado, em especial para a regional Sul, fez-se necessário o trabalho conjunto de equipes de atendimento emergencial, manutenção e fiscais de campo. Além disso, tendo em vista as dificuldades de acesso, bem como os danos às vias de tráfego, veículos com tração 4x4 foram prioritariamente selecionados, antecipando essas prováveis más condições.

4.4.1 Relato técnico sobre a intervenção realizada

Entre os dias 02 e 07/11/2022, houve a elevação exponencial das ocorrências emergenciais, devido às chuvas intensas, ventos fortes, descargas atmosféricas e enchentes em diversos municípios do Estado.

Dada a gravidade da situação, foram estendidos turnos das equipes em atuação e convocadas equipes extras da GSTC (Gerência de Serviços Técnicos e Comerciais), inspetores e equipes de manutenção para atuar no atendimento de ocorrências emergenciais, a fim de atender os desligamentos e evitar situações de risco a vida. Além disso, os turnos das equipes foram estendidos, o Centro de Operações Integradas (COI) foi reforçado com extensões de turnos dos controladores.

Contudo, em algumas localidades fez-se necessário refazer toda a malha de distribuições e o deslocamento de equipes técnicas de outros processos como as equipes de corte e ligação nova para atender o grande volume de ocorrências. No total foram alocadas 209 Equipes em todo o Estado, para atendimento das interrupções referentes a essa situação de emergência, o que representa um significativo incremento em relação ao número de equipes usualmente dedicadas a esses atendimentos.

Tabela 1 - Estrutura mobilizada durante o atendimento emergencial

EQUIPE	PROCESSO	ESTRUTURA
ABU001	ATENDIMENTO EMERGENCIAL	ATENDIMENTO_EMERGENCIAL
AGB001	ATENDIMENTO EMERGENCIAL	ATENDIMENTO_EMERGENCIAL
ALG001	ATENDIMENTO EMERGENCIAL	ATENDIMENTO_EMERGENCIAL
AME002	ATENDIMENTO EMERGENCIAL	ATENDIMENTO_EMERGENCIAL
ATS001	ATENDIMENTO EMERGENCIAL	ATENDIMENTO_EMERGENCIAL
BAS001	ATENDIMENTO EMERGENCIAL	ATENDIMENTO_EMERGENCIAL
BAS002	ATENDIMENTO EMERGENCIAL	ATENDIMENTO_EMERGENCIAL
BGR002	ATENDIMENTO EMERGENCIAL	ATENDIMENTO_EMERGENCIAL
BOC003	ATENDIMENTO EMERGENCIAL	ATENDIMENTO_EMERGENCIAL
BOJ001	ATENDIMENTO EMERGENCIAL	ATENDIMENTO_EMERGENCIAL
BOJ002	ATENDIMENTO EMERGENCIAL	ATENDIMENTO_EMERGENCIAL
BRD001	ATENDIMENTO EMERGENCIAL	ATENDIMENTO_EMERGENCIAL
BRL001	ATENDIMENTO EMERGENCIAL	ATENDIMENTO_EMERGENCIAL
BTA001	ATENDIMENTO EMERGENCIAL	ATENDIMENTO_EMERGENCIAL
BTA002	ATENDIMENTO EMERGENCIAL	ATENDIMENTO_EMERGENCIAL
BTL001	ATENDIMENTO EMERGENCIAL	ATENDIMENTO_EMERGENCIAL
CAF001	ATENDIMENTO EMERGENCIAL	ATENDIMENTO_EMERGENCIAL
CBT001	ATENDIMENTO EMERGENCIAL	ATENDIMENTO_EMERGENCIAL
CET001	ATENDIMENTO EMERGENCIAL	ATENDIMENTO_EMERGENCIAL
CLG001	ATENDIMENTO EMERGENCIAL	ATENDIMENTO_EMERGENCIAL
CMT001	ATENDIMENTO EMERGENCIAL	ATENDIMENTO_EMERGENCIAL
CPM001	ATENDIMENTO EMERGENCIAL	ATENDIMENTO_EMERGENCIAL
CPM002	ATENDIMENTO EMERGENCIAL	ATENDIMENTO_EMERGENCIAL
CRI001	ATENDIMENTO EMERGENCIAL	ATENDIMENTO_EMERGENCIAL
CRL001	ATENDIMENTO EMERGENCIAL	ATENDIMENTO_EMERGENCIAL
CRT001	ATENDIMENTO EMERGENCIAL	ATENDIMENTO_EMERGENCIAL
CRT002	ATENDIMENTO EMERGENCIAL	ATENDIMENTO_EMERGENCIAL
CTO001	ATENDIMENTO EMERGENCIAL	ATENDIMENTO_EMERGENCIAL

EQUIPE	PROCESSO	ESTRUTURA
DAV001	ATENDIMENTO EMERGENCIAL	ATENDIMENTO_EMERGENCIAL
DMV002	ATENDIMENTO EMERGENCIAL	ATENDIMENTO_EMERGENCIAL
EBV001	ATENDIMENTO EMERGENCIAL	ATENDIMENTO_EMERGENCIAL
EMT001	ATENDIMENTO EMERGENCIAL	ATENDIMENTO_EMERGENCIAL
ETA001	ATENDIMENTO EMERGENCIAL	ATENDIMENTO_EMERGENCIAL
FAO001	ATENDIMENTO EMERGENCIAL	ATENDIMENTO_EMERGENCIAL
FAO002	ATENDIMENTO EMERGENCIAL	ATENDIMENTO_EMERGENCIAL
FCS001	ATENDIMENTO EMERGENCIAL	ATENDIMENTO_EMERGENCIAL
FRT002	ATENDIMENTO EMERGENCIAL	ATENDIMENTO_EMERGENCIAL
GBS001	ATENDIMENTO EMERGENCIAL	ATENDIMENTO_EMERGENCIAL
GBS002	ATENDIMENTO EMERGENCIAL	ATENDIMENTO_EMERGENCIAL
IPI001	ATENDIMENTO EMERGENCIAL	ATENDIMENTO_EMERGENCIAL
ITA001	ATENDIMENTO EMERGENCIAL	ATENDIMENTO_EMERGENCIAL
ITU001	ATENDIMENTO EMERGENCIAL	ATENDIMENTO_EMERGENCIAL
JAC001	ATENDIMENTO EMERGENCIAL	ATENDIMENTO_EMERGENCIAL
JER001	ATENDIMENTO EMERGENCIAL	ATENDIMENTO_EMERGENCIAL
JFR001	ATENDIMENTO EMERGENCIAL	ATENDIMENTO_EMERGENCIAL
JFR002	ATENDIMENTO EMERGENCIAL	ATENDIMENTO_EMERGENCIAL
JQP001	ATENDIMENTO EMERGENCIAL	ATENDIMENTO_EMERGENCIAL
LCO001	ATENDIMENTO EMERGENCIAL	ATENDIMENTO_EMERGENCIAL
LUZ001	ATENDIMENTO EMERGENCIAL	ATENDIMENTO_EMERGENCIAL
LUZ002	ATENDIMENTO EMERGENCIAL	ATENDIMENTO_EMERGENCIAL
MAV001	ATENDIMENTO EMERGENCIAL	ATENDIMENTO_EMERGENCIAL
MCL001	ATENDIMENTO EMERGENCIAL	ATENDIMENTO_EMERGENCIAL
MGL001	ATENDIMENTO EMERGENCIAL	ATENDIMENTO_EMERGENCIAL
MPA001	ATENDIMENTO EMERGENCIAL	ATENDIMENTO_EMERGENCIAL
MTO001	ATENDIMENTO EMERGENCIAL	ATENDIMENTO_EMERGENCIAL
MTO002	ATENDIMENTO EMERGENCIAL	ATENDIMENTO_EMERGENCIAL
NZR001	ATENDIMENTO EMERGENCIAL	ATENDIMENTO_EMERGENCIAL
OER001	ATENDIMENTO EMERGENCIAL	ATENDIMENTO_EMERGENCIAL
OER002	ATENDIMENTO EMERGENCIAL	ATENDIMENTO_EMERGENCIAL
PAB001	ATENDIMENTO EMERGENCIAL	ATENDIMENTO_EMERGENCIAL
PAB002	ATENDIMENTO EMERGENCIAL	ATENDIMENTO_EMERGENCIAL
PAB003	ATENDIMENTO EMERGENCIAL	ATENDIMENTO_EMERGENCIAL
PAL001	ATENDIMENTO EMERGENCIAL	ATENDIMENTO_EMERGENCIAL
PAL002	ATENDIMENTO EMERGENCIAL	ATENDIMENTO_EMERGENCIAL
PCA001	ATENDIMENTO EMERGENCIAL	ATENDIMENTO_EMERGENCIAL
PCA002	ATENDIMENTO EMERGENCIAL	ATENDIMENTO_EMERGENCIAL
PCS001	ATENDIMENTO EMERGENCIAL	ATENDIMENTO_EMERGENCIAL
PCS002	ATENDIMENTO EMERGENCIAL	ATENDIMENTO_EMERGENCIAL
PDS001	ATENDIMENTO EMERGENCIAL	ATENDIMENTO_EMERGENCIAL
PDS002	ATENDIMENTO EMERGENCIAL	ATENDIMENTO_EMERGENCIAL
PGA001	ATENDIMENTO EMERGENCIAL	ATENDIMENTO_EMERGENCIAL
PIO001	ATENDIMENTO EMERGENCIAL	ATENDIMENTO_EMERGENCIAL

EQUIPE	PROCESSO	ESTRUTURA
PMA001	ATENDIMENTO EMERGENCIAL	ATENDIMENTO_EMERGENCIAL
PMS002	ATENDIMENTO EMERGENCIAL	ATENDIMENTO_EMERGENCIAL
PRI001	ATENDIMENTO EMERGENCIAL	ATENDIMENTO_EMERGENCIAL
PRI002	ATENDIMENTO EMERGENCIAL	ATENDIMENTO_EMERGENCIAL
PTO001	ATENDIMENTO EMERGENCIAL	ATENDIMENTO_EMERGENCIAL
PTS001	ATENDIMENTO EMERGENCIAL	ATENDIMENTO_EMERGENCIAL
RDG001	ATENDIMENTO EMERGENCIAL	ATENDIMENTO_EMERGENCIAL
RGN001	ATENDIMENTO EMERGENCIAL	ATENDIMENTO_EMERGENCIAL
SCZ001	ATENDIMENTO EMERGENCIAL	ATENDIMENTO_EMERGENCIAL
SJP001	ATENDIMENTO EMERGENCIAL	ATENDIMENTO_EMERGENCIAL
SJU001	ATENDIMENTO EMERGENCIAL	ATENDIMENTO_EMERGENCIAL
SMG001	ATENDIMENTO EMERGENCIAL	ATENDIMENTO_EMERGENCIAL
SMO001	ATENDIMENTO EMERGENCIAL	ATENDIMENTO_EMERGENCIAL
SMT001	ATENDIMENTO EMERGENCIAL	ATENDIMENTO_EMERGENCIAL
SPM001	ATENDIMENTO EMERGENCIAL	ATENDIMENTO_EMERGENCIAL
SPM002	ATENDIMENTO EMERGENCIAL	ATENDIMENTO_EMERGENCIAL
SPP001	ATENDIMENTO EMERGENCIAL	ATENDIMENTO_EMERGENCIAL
SRO001	ATENDIMENTO EMERGENCIAL	ATENDIMENTO_EMERGENCIAL
THE001	ATENDIMENTO EMERGENCIAL	ATENDIMENTO_EMERGENCIAL
THE002	ATENDIMENTO EMERGENCIAL	ATENDIMENTO_EMERGENCIAL
THE003	ATENDIMENTO EMERGENCIAL	ATENDIMENTO_EMERGENCIAL
THE004	ATENDIMENTO EMERGENCIAL	ATENDIMENTO_EMERGENCIAL
THE005	ATENDIMENTO EMERGENCIAL	ATENDIMENTO_EMERGENCIAL
THE006	ATENDIMENTO EMERGENCIAL	ATENDIMENTO_EMERGENCIAL
THE007	ATENDIMENTO EMERGENCIAL	ATENDIMENTO_EMERGENCIAL
THE008	ATENDIMENTO EMERGENCIAL	ATENDIMENTO_EMERGENCIAL
THE011	ATENDIMENTO EMERGENCIAL	ATENDIMENTO_EMERGENCIAL
THE012	ATENDIMENTO EMERGENCIAL	ATENDIMENTO_EMERGENCIAL
THE013	ATENDIMENTO EMERGENCIAL	ATENDIMENTO_EMERGENCIAL
THE014	ATENDIMENTO EMERGENCIAL	ATENDIMENTO_EMERGENCIAL
THE015	ATENDIMENTO EMERGENCIAL	ATENDIMENTO_EMERGENCIAL
THE016	ATENDIMENTO EMERGENCIAL	ATENDIMENTO_EMERGENCIAL
THE017	ATENDIMENTO EMERGENCIAL	ATENDIMENTO_EMERGENCIAL
THE018	ATENDIMENTO EMERGENCIAL	ATENDIMENTO_EMERGENCIAL
THE019	ATENDIMENTO EMERGENCIAL	ATENDIMENTO_EMERGENCIAL
THE020	ATENDIMENTO EMERGENCIAL	ATENDIMENTO_EMERGENCIAL
THE021	ATENDIMENTO EMERGENCIAL	ATENDIMENTO_EMERGENCIAL
UNO001	ATENDIMENTO EMERGENCIAL	ATENDIMENTO_EMERGENCIAL
URI001	ATENDIMENTO EMERGENCIAL	ATENDIMENTO_EMERGENCIAL
VAL001	ATENDIMENTO EMERGENCIAL	ATENDIMENTO_EMERGENCIAL
VZA001	ATENDIMENTO EMERGENCIAL	ATENDIMENTO_EMERGENCIAL
ATS040	EQUIPE DE CORTE	CORTE_RELIGACAO
ATS041	EQUIPE DE CORTE	CORTE_RELIGACAO
BAS040	EQUIPE DE CORTE	CORTE_RELIGACAO

EQUIPE	PROCESSO	ESTRUTURA
CMT041	EQUIPE DE CORTE	CORTE_RELIGACAO
CPM101	EQUIPE DE CORTE	CORTE_RELIGACAO
CTO040	EQUIPE DE CORTE	CORTE_RELIGACAO
CTO041	EQUIPE DE CORTE	CORTE_RELIGACAO
DMV040	EQUIPE DE CORTE	CORTE_RELIGACAO
ETA040	EQUIPE DE CORTE	CORTE_RELIGACAO
ETA041	EQUIPE DE CORTE	CORTE_RELIGACAO
FAO044	EQUIPE DE CORTE	CORTE_RELIGACAO
FAO101	EQUIPE DE CORTE	CORTE_RELIGACAO
FRT040	EQUIPE DE CORTE	CORTE_RELIGACAO
FRT041	EQUIPE DE CORTE	CORTE_RELIGACAO
ITU040	EQUIPE DE CORTE	CORTE_RELIGACAO
JFR042	EQUIPE DE CORTE	CORTE_RELIGACAO
PAB101	EQUIPE DE CORTE	CORTE_RELIGACAO
PAB102	EQUIPE DE CORTE	CORTE_RELIGACAO
PCS041	EQUIPE DE CORTE	CORTE_RELIGACAO
PCS042	EQUIPE DE CORTE	CORTE_RELIGACAO
SPM041	EQUIPE DE CORTE	CORTE_RELIGACAO
SRO040	EQUIPE DE CORTE	CORTE_RELIGACAO
THE048	EQUIPE DE CORTE	CORTE_RELIGACAO
THE110	EQUIPE DE CORTE	CORTE_RELIGACAO
THE112	EQUIPE DE CORTE	CORTE_RELIGACAO
UNO040	EQUIPE DE CORTE	CORTE_RELIGACAO
VAL040	EQUIPE DE CORTE	CORTE_RELIGACAO
AGB100	EQUIPE PRÓPRIA	CORTE_RELIGACAO
BAS300	EQUIPE PRÓPRIA	8h 2x4 (2E)
BGR300	EQUIPE PRÓPRIA	PROPRIO
CBT100	EQUIPE PRÓPRIA	CORTE_RELIGACAO
CBT300	EQUIPE PRÓPRIA	PROPRIO
CMT300	EQUIPE PRÓPRIA	PROPRIO
CPM300	EQUIPE PRÓPRIA	8h 2x4 (2E)
CRT300	EQUIPE PRÓPRIA	PROPRIO
ETA100	EQUIPE PRÓPRIA	CORTE_RELIGACAO
FAO300	EQUIPE PRÓPRIA	PROPRIO
JAC300	EQUIPE PRÓPRIA	PROPRIO
OER300	EQUIPE PRÓPRIA	PROPRIO
PAB100	EQUIPE PRÓPRIA	CORTE_RELIGACAO
PAB300	EQUIPE PRÓPRIA	8h 2x4 (2E)
PAL300	EQUIPE PRÓPRIA	PROPRIO
PCA300	EQUIPE PRÓPRIA	8h 2x4 (2E)
PCS100	EQUIPE PRÓPRIA	CORTE_RELIGACAO
PCS300	EQUIPE PRÓPRIA	PROPRIO
RGN100	EQUIPE PRÓPRIA	CORTE_RELIGACAO
SJP300	EQUIPE PRÓPRIA	PROPRIO

EQUIPE	PROCESSO	ESTRUTURA
SJU300	EQUIPE PRÓPRIA	PROPRIO
SPM300	EQUIPE PRÓPRIA	PROPRIO
SRO300	EQUIPE PRÓPRIA	PROPRIO
UNO300	EQUIPE PRÓPRIA	8h 2x4 (2E)
VAL300	EQUIPE PRÓPRIA	PROPRIO
BTL230	LN 4X4	LIGACAO_NOVA
URI230	LN 4X4	LIGACAO_NOVA
ATS230	LN LEVE	LIGACAO_NOVA
ETA230	LN LEVE	LIGACAO_NOVA
FAO231	LN LEVE	LIGACAO_NOVA
OER230	LN LEVE	LIGACAO_NOVA
PAB232	LN LEVE	LIGACAO_NOVA
PCA230	LN LEVE	LIGACAO_NOVA
PCS230	LN LEVE	LIGACAO_NOVA
PDS230	LN LEVE	LIGACAO_NOVA
PRI230	LN LEVE	LIGACAO_NOVA
SPP231	LN LEVE	LIGACAO_NOVA
THE255	LN LEVE	LIGACAO_NOVA
UNO230	LN LEVE	LIGACAO_NOVA
VAL230	LN LEVE	LIGACAO_NOVA
BOJ230	OUTROS	8h 2x4 (2E)
METM0	OUTROS	8h 2x4 (2E)
NORM0	OUTROS	8h 2x4 (2E)
NORM01	OUTROS	8h 2x4 (2E)
OER401	OUTROS	8h 2x4 (2E)
OER402	OUTROS	8h 2x4 (2E)
OER406	OUTROS	8h 2x4 (2E)
OER408	OUTROS	8h 2x4 (2E)
PAB301	OUTROS	8h 2x4 (2E)
PAB302	OUTROS	8h 2x4 (2E)
PCS020	OUTROS	8h 2x4 (2E)
PCS232	OUTROS	8h 2x4 (2E)
PCS409	OUTROS	8h 2x4 (2E)
PRI043	OUTROS	8h 2x4 (2E)
SUM0	OUTROS	8h 2x4 (2E)
THE405	OUTROS	8h 2x4 (2E)
THEM0	OUTROS	8h 2x4 (2E)
THEM11	OUTROS	8h 2x4 (2E)
THE335	PI RAMAL	PI_DE_RAMAL
THE092	SEED MONEY	SEED_MONEY
PAB045	SEED MONEY 4X4	SEED_MONEY
PAB046	SEED MONEY 4X4	SEED_MONEY
PAB048	SEED MONEY 4X4	SEED_MONEY
PRI041	SEED MONEY 4X4	SEED_MONEY

5 ANEXOS

Anexo I – Fotografias dos Danos Causados à Comunidade e ao Sistema Elétrico

Anexo II - Reportagens da Mídia

Anexo III – Laudo Meteorológico

Anexo IV – Lista das Ocorrências em Situação de Emergência

Anexo V – Gráficos Ampliados

Anexo I – Fotografias dos Danos Causados à Comunidade e ao Sistema Elétrico



Evidências Fotográficas



Foto – Cabo de MT Partido



Foto – Cabo de MT Partido



Foto – Cabo de MT Partido



Foto – Cabo de MT Partido

Evidências Fotográficas



Foto – Área de Difícil Acesso



Foto – Área de Difícil Acesso



Foto – Isolador Quebrado devido à Descarga



Foto – Isolador Quebrado devido à Descarga

Evidências Fotográficas

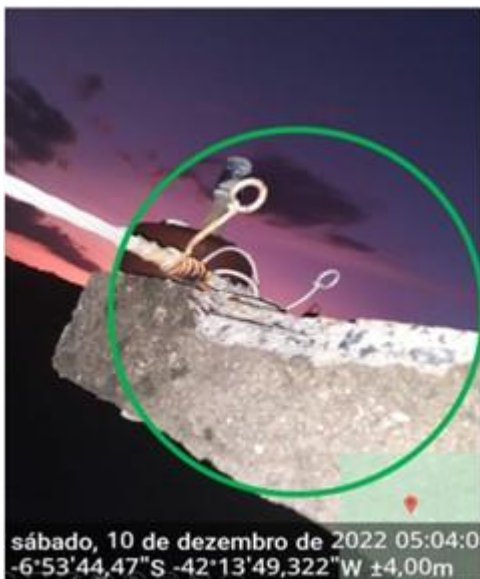

Foto – Vegetação na Rede



Foto – FLY de MT Partido



Foto – Chuvas Intensas



Foto – Área de Difícil Acesso



Foto – Chuva de Granizo em São Miguel do Tapuío – Regional Metropolitana

Anexo II - Reportagens da Mídia

Evidência de Mídias

<https://www.cidadesemfoco.com/chuvas-fortes-destroem-ponte-em-floriano-pi/>

Chuvas fortes destroem ponte em Floriano-PI

Por Jaqueline Rajner 4 de novembro de 2022 0 1441

COMPARTILHAR

0

0



Evidência de Mídias

<https://www.florianonews.com/noticias/piaui/piaui-segue-com-alerta-de-chuvas-intensas-nos-224-municipios-veja-previsao-88543.html>

Piauí segue com alerta de chuvas intensas nos 224 municípios; veja previsão

07/11/2022 08h44

Fonte: Cidadesverde.com

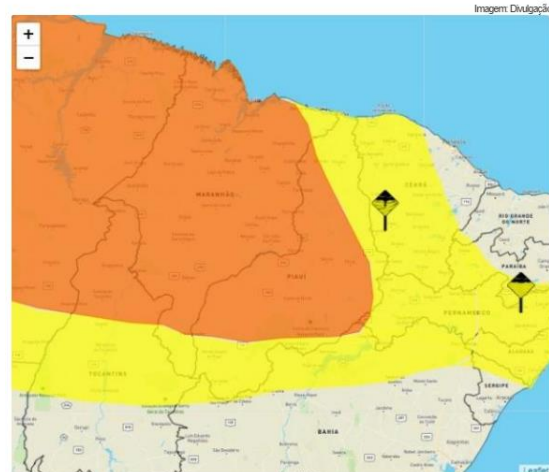

Evidência de Mídias

<https://a10mais.com/noticias/geral/inmet-alerta-para-perigo-de-chuvas-intensas-em-quase-todo-o-piaui-confira-lista-8249.html>

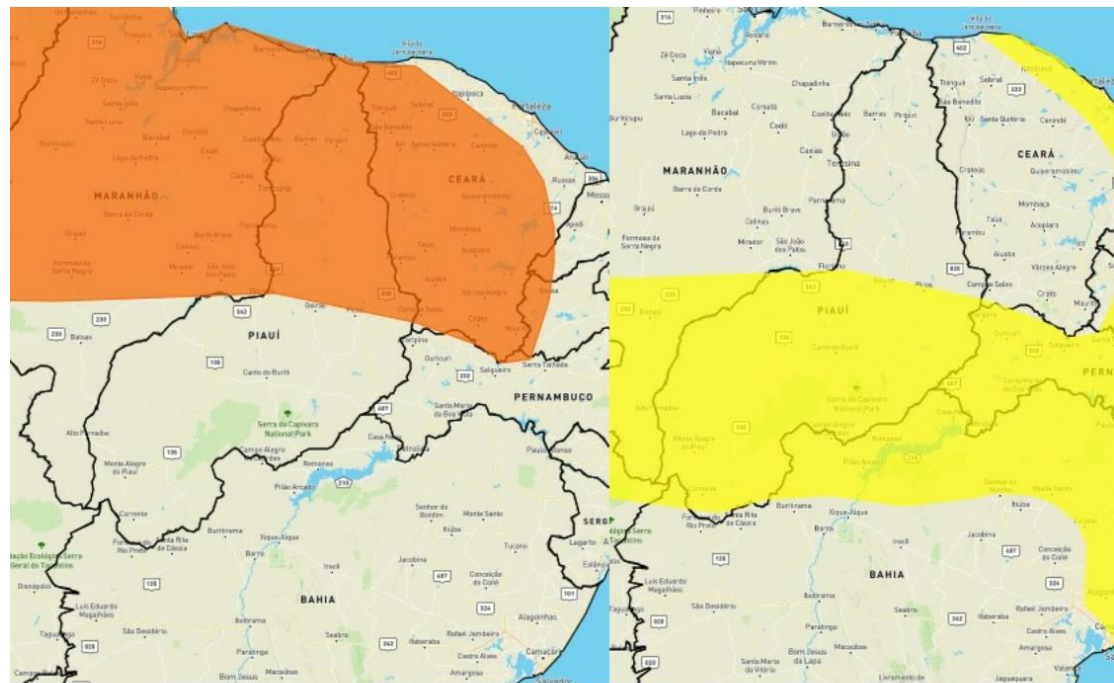

Inmet alerta para perigo de chuvas intensas nesta segunda-feira em quase todo o Piauí

Reprodução/ Inmet

Anexo III – Laudo Meteorológico



Climatempo Energia

**LAUDO DE EVENTO METEOROLÓGICO 02 a 06 de
novembro de 2022**

Produzido por:

CLIMATEMPO

Cliente:

Equatorial-Piauí

Dezembro, 2022

Iluminar o futuro da humanidade

Sumário

1	Análise de Evento Meteorológico	2
1.1	Região de Estudo	2
1.2	Descrição do Evento	2
1.3	Abrangência do Evento	3
2	Classificação COBRADE	22
2.1	Resumo do Evento	23
3	Referências	24
4	Anexos	25

Sede Clímatempo – Avenida Paulista, 302 – 5º andar | Sala 63 – Bela Vista – São Paulo/SP - CEP 01310-000 - Tel. (11) 3736-4591

Labs Clímatempo - Av. Dr. Altino Bondesan - 500 - Sala 1308 - Parque Tecnológico - São José dos Campos/SP - CEP 12247-016 - Tel. (12) 9.9143-1232
www.climatempo.com.br www.climatempoconsultoria.com.br www.stormgeo.com 1 de 25

1 Análise de Evento Meteorológico

1.1 Região de Estudo

Na figura a seguir é apresentada a área de concessão da Equatorial-Piauí, dividida em regionais, a serem analisadas neste relatório.

Figura 1: Regionais do estado de Piauí atendidas pela Equatorial-Piauí.

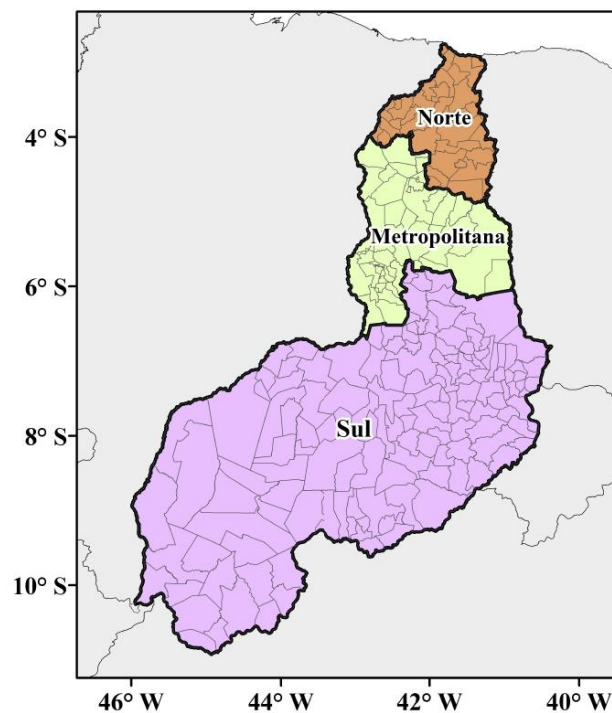

1.2 Descrição do Evento

A presença de uma frente fria ao largo da costa leste do Nordeste favoreceu a formação de um corredor de umidade sobre a região, incluindo o estado do Piauí. Este sistema foi responsável pela ocorrência de

Sede Clímatempo - Avenida Paulista, 302 - 5º andar | Sala 63 - Bela Vista - São Paulo/SP - CEP 01310-000 - Tel. (11) 3736-4591

Labs Clímatempo - Av. Dr. Altino Bondesan - 500 - Sala 1308 - Parque Tecnológico - São José dos Campos/SP - CEP 12247-016 - Tel. (12) 9.9143-1232
www.climatempo.com.br www.climatempoconsultoria.com.br www.stormgeo.com 2 de 25

1.3 Abrangência do Evento

A fim de identificar núcleos de chuva atuantes na atmosfera e visualizar o desenvolvimento e posição de sistemas meteorológicos são utilizadas imagens de satélite. As Figuras 2-6 apresentam as imagens do satélite GOES 16 (Canal 13) a cada 3 horas para cada dia do evento, durante o período de 02 a 06 de novembro de 2022, agrupadas por dia. Os tons mais quentes (amarelo, vermelho e rosa) indicam a presença de nuvens de grande desenvolvimento vertical, geralmente associadas à ocorrência de tempo severo.

Na análise do dia 02 de novembro (Figura 2), observa-se o aumento da instabilidade ao longo do dia sobre o estado, com presença de nuvens de grande desenvolvimento vertical, que está associada a chuvas fortes, durante a tarde e a noite. Na madrugada do dia 03 de novembro (Figura 3) ainda é possível identificar áreas com potencial para provocar chuva moderada a forte sobre o sul do estado do Piauí. A partir da tarde as instabilidades voltaram a ganhar força, e novamente nuvens de tempestade voltaram a atuar sobre a região. Ao longo do dia 04 de novembro (Figura 4) nuvens de grande desenvolvimento vertical foram detectadas sobre o estado do Piauí. No dia 05 de novembro (Figura 5) observa-se a diminuição de nuvens entre a madrugada e a manhã. Durante a tarde (a partir das 15h BRT) observa-se a atuação de novas áreas de instabilidade sobre o centro-sul do estado. Durante a madrugada e início da manhã do dia 06 de novembro (Figura 6), identifica-se a presença de nuvens de tempestade sobre o sudeste e norte do Piauí. Durante a tarde e a noite novos núcleos de nuvens bem desenvolvidas voltaram a se formar e avançaram sobre a região.

Figura 2: Imagens realçadas do satélite GOES-16 das 00 BRT até 21 BRT (a cada 3 horas) para o dia 02 de novembro.

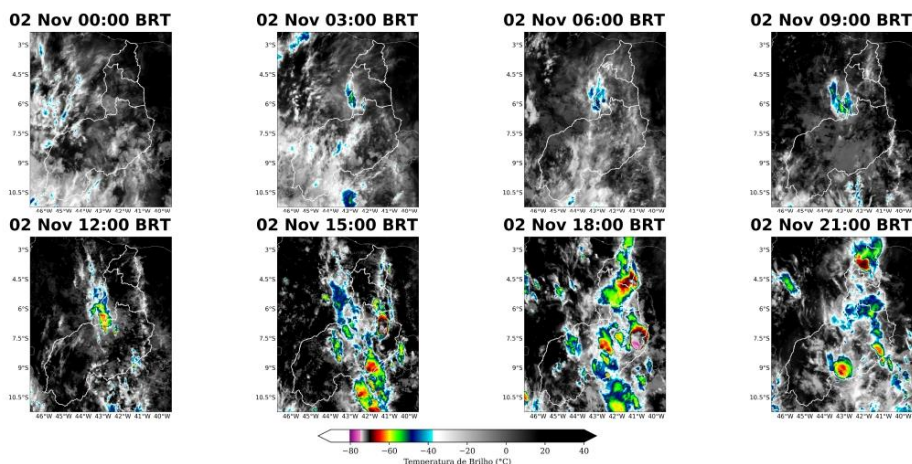

Sede Clímatempo – Avenida Paulista, 302 – 5º andar | Sala 63 – Bela Vista – São Paulo/SP - CEP 01310-000 - Tel. (11) 3736-4591

Labs Clímatempo - Av. Dr. Altino Bondesani - 500 - Sala 1308 - Parque Tecnológico - São José dos Campos/SP - CEP 12247-016 - Tel. (12) 9.9143-1232
www.climatempo.com.br www.climatempoconsultoria.com.br www.stormgeo.com 3 de 25

Figura 3: Imagens realçadas do satélite GOES-16 das 00 BRT até 21 BRT (a cada 3 horas) para o dia 03 de novembro.



Figura 4: Imagens realçadas do satélite GOES-16 das 00 BRT até 21 BRT (a cada 3 horas) para o dia 04 de novembro.



Sede Clímatempo - Avenida Paulista, 302 - 5º andar | Sala 63 - Bela Vista - São Paulo/SP - CEP 01310-000 - Tel. (11) 3736-4591

Labs Clímatempo - Av. Dr. Altino Bondesan - 500 - Sala 1308 - Parque Tecnológico - São José dos Campos/SP - CEP 12247-016 - Tel. (12) 9.9143-1232
www.climatempo.com.br www.climatempoconsultoria.com.br www.stormgeo.com 4 de 25

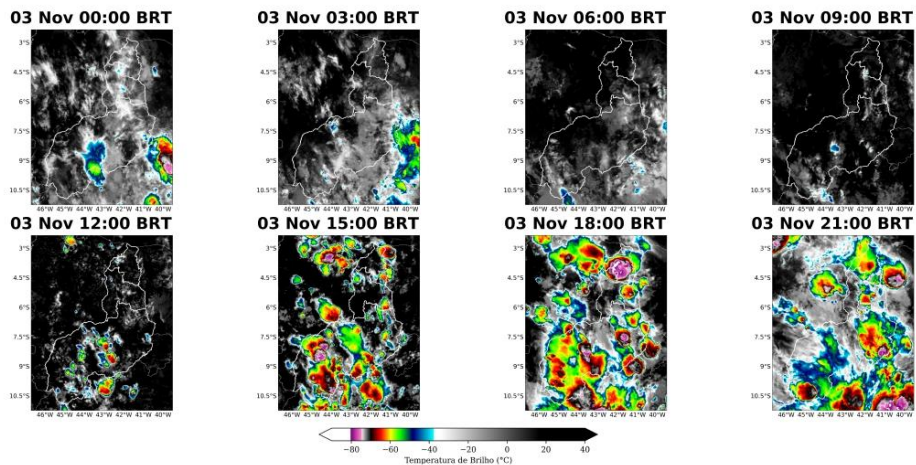
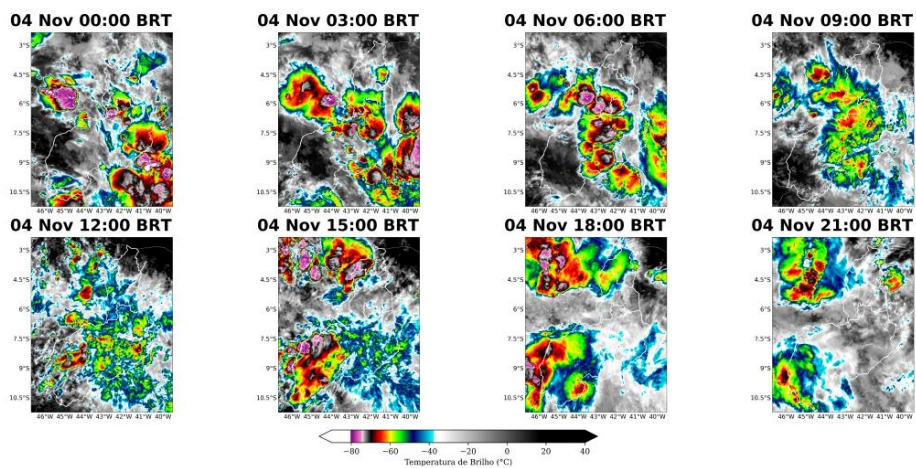
Figura 5: Imagens realçadas do satélite GOES-16 das 00 BRT até 21 BRT (a cada 3 horas) para o dia 05 de novembro.



Figura 6: Imagens realçadas do satélite GOES-16 das 00 BRT até 21 BRT (a cada 3 horas) para o dia 06 de novembro.



Para facilitar a compreensão espacial dos volumes de chuva registrados no Piauí, as figuras a seguir
Sede Clímatempo - Avenida Paulista, 302 - 5º andar | Sala 63 - Bela Vista - São Paulo/SP - CEP 01310-000 - Tel. (11) 3736-4591

Labs Clímatempo - Av. Dr. Altino Bondesan - 500 - Sala 1308 - Parque Tecnológico - São José dos Campos/SP - CEP 12247-016 - Tel. (12) 9.9143-1232
www.climatempo.com.br www.climatempoconsultoria.com.br www.stormgeo.com 5 de 25

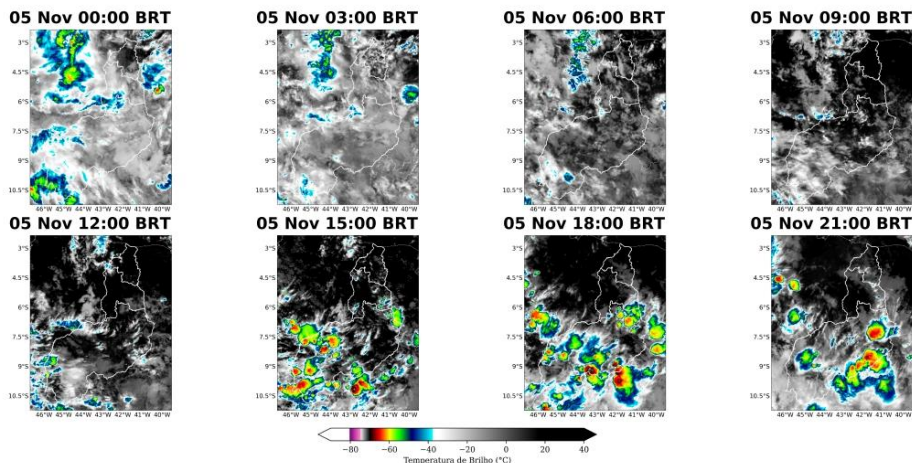
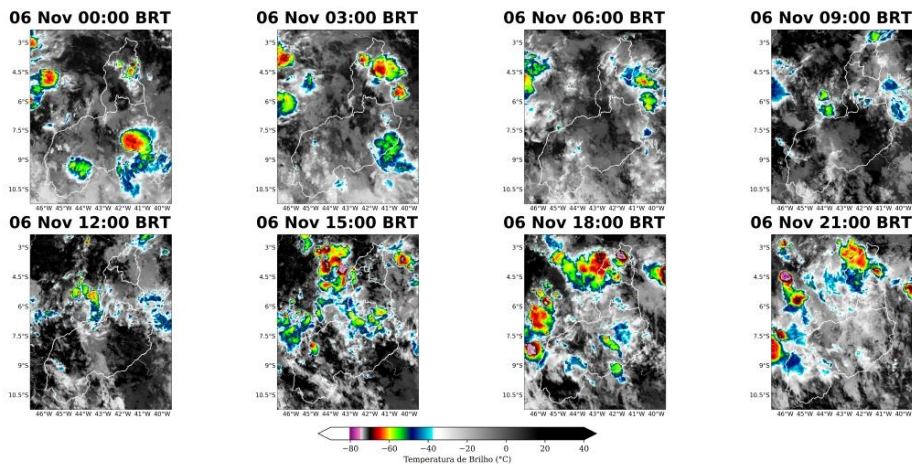
mostram para cada dia (Figuras 7-10) e para o período completo do evento (Figura 12), a chuva registrada pelas estações meteorológicas do INMET e do CEMADEN. Os tons mais frios (verde, azul e roxo) indicam chuvas mais intensas.

As estações meteorológicas realizam medições pontuais, porém, esses valores são representativos de toda a área em seu entorno. Além disso, essa análise pode ser combinada com as imagens de satélite a fim de se obter uma maior confiabilidade da ocorrência de chuva na região.

No dia 02 de novembro (Figura 7), a chuva foi predominantemente de intensidade moderada, com valores variando entre 10 e 20 mm. Chuva forte e extrema foram registradas nos dias 03 de novembro e 04 de novembro (Figuras 8 e 9), com acumulado de até 73,6 mm na regional Norte e de 101,6 mm na regional Sul. No dia 05 de novembro (Figura 10), a regional Sul registrou novamente chuva forte. Nas demais áreas a chuva variou entre fraca e moderada intensidade. A chuva voltou a se intensificar no dia 06 de novembro (Figura 10) no norte do estado, com registro de chuva extrema, acumulado até 103,2 mm. Nas regionais Metropolitana e Sul a chuva variou entre moderada e forte.

Os acumulados de chuva durante todo o período do evento (Figura 12) mostram que os maiores acumulados de chuva ficaram acima de 80 mm em todas as regionais da Equatorial-Piauí.

Sede Clímatempo - Avenida Paulista, 302 - 5º andar | Sala 63 - Bela Vista - São Paulo/SP - CEP 01310-000 - Tel. (11) 3736-4591

Labs Clímatempo - Av. Dr. Altino Bondesan - 500 - Sala 1308 - Parque Tecnológico - São José dos Campos/SP - CEP 12247-016 - Tel. (12) 9.9143-1232
www.climatempo.com.br www.climatempoconsultoria.com.br www.stormgeo.com 6 de 25

Figura 7: Acumulado diário de precipitação sobre o estado de Equatorial-Piauí para o dia 02 de novembro, baseado nas estações meteorológicas do INMET e CEMADEN.

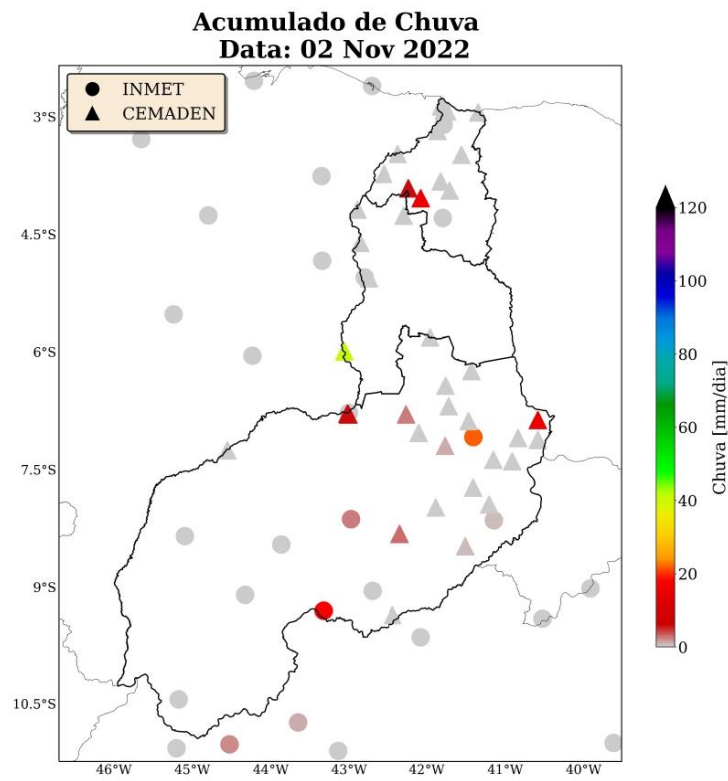

Sede Clímatempo - Avenida Paulista, 302 - 5º andar | Sala 63 - Bela Vista - São Paulo/SP - CEP 01310-000 - Tel. (11) 3736-4591

Labs Clímatempo - Av. Dr. Altino Bondesan - 500 - Sala 1308 - Parque Tecnológico - São José dos Campos/SP - CEP 12247-016 - Tel. (12) 9.9143-1232
www.climatempo.com.br www.climatempoconsultoria.com.br www.stormgeo.com 7 de 25

Figura 8: Acumulado diário de precipitação sobre o estado de Equatorial-Piauí para o dia 03 de novembro, baseado nas estações meteorológicas do INMET e CEMADEN.

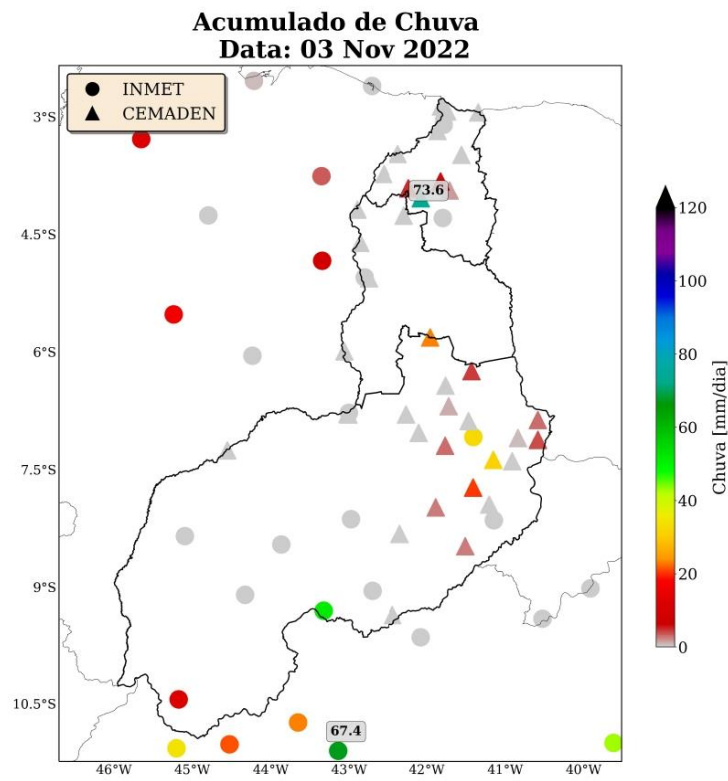

Sede Clímatempo - Avenida Paulista, 302 - 5º andar | Sala 63 - Bela Vista - São Paulo/SP - CEP 01310-000 - Tel. (11) 3736-4591

Labs Clímatempo - Av. Dr. Altino Bondesan - 500 - Sala 1308 - Parque Tecnológico - São José dos Campos/SP - CEP 12247-016 - Tel. (12) 9.9143-1232
www.climatempo.com.br www.climatempoconsultoria.com.br www.stormgeo.com 8 de 25

Figura 9: Acumulado diário de precipitação sobre o estado de Equatorial-Piauí para o dia 04 de novembro, baseado nas estações meteorológicas do INMET e CEMADEN.

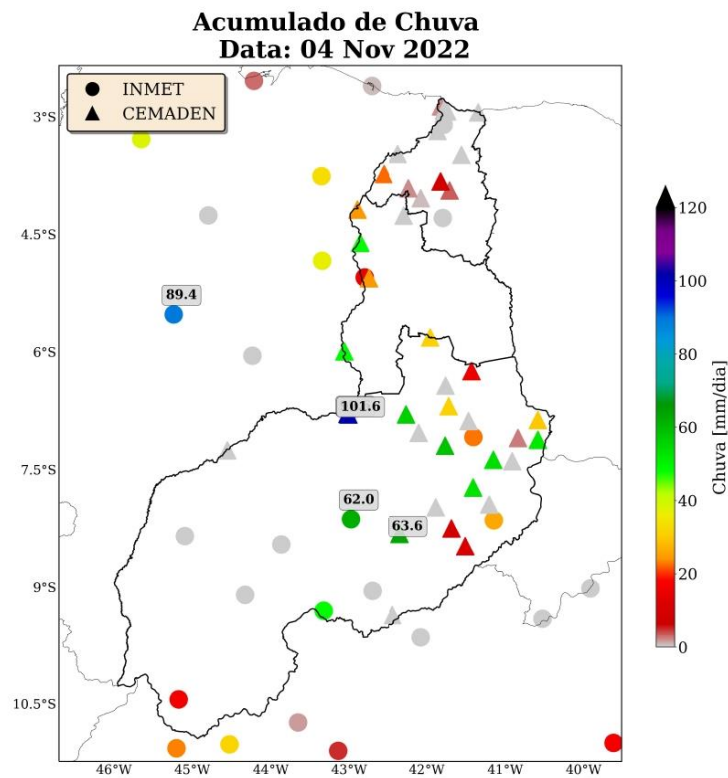

Sede Clímatempo - Avenida Paulista, 302 - 5º andar | Sala 63 - Bela Vista - São Paulo/SP - CEP 01310-000 - Tel. (11) 3736-4591

Labs Clímatempo - Av. Dr. Altino Bondesan - 500 - Sala 1308 - Parque Tecnológico - São José dos Campos/SP - CEP 12247-016 - Tel. (12) 9.9143-1232
www.climatempo.com.br www.climatempoconsultoria.com.br www.stormgeo.com 9 de 25

Figura 10: Acumulado diário de precipitação sobre o estado de Equatorial-Piauí para o dia 05 de novembro, baseado nas estações meteorológicas do INMET e CEMADEN.

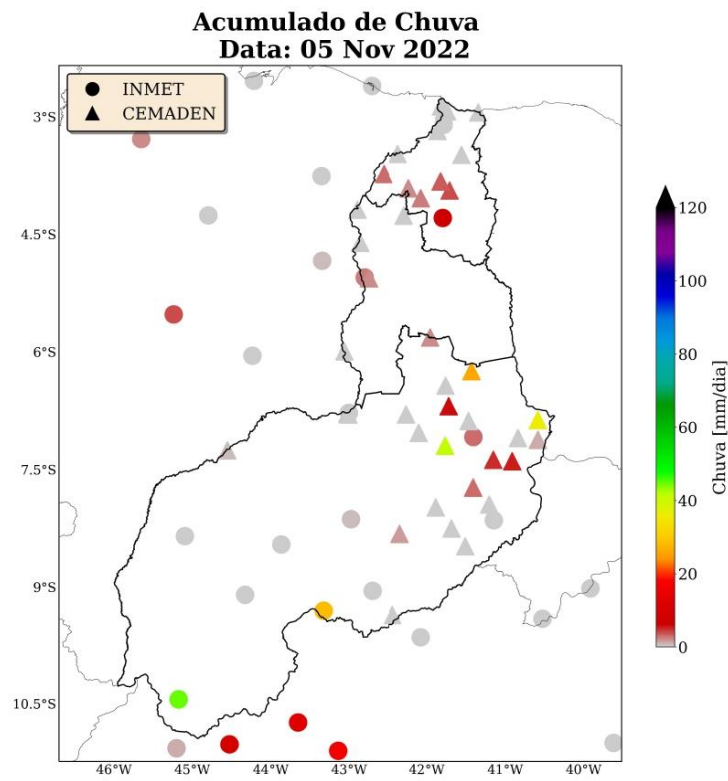

Sede Clímatempo - Avenida Paulista, 302 - 5º andar | Sala 63 - Bela Vista - São Paulo/SP - CEP 01310-000 - Tel. (11) 3736-4591

Labs Clímatempo - Av. Dr. Altino Bondesan - 500 - Sala 1308 - Parque Tecnológico - São José dos Campos/SP - CEP 12247-016 - Tel. (12) 9.9143-1232
www.climatempo.com.br www.climatempoconsultoria.com.br www.stormgeo.com 10 de 25

Figura 11: Acumulado diário de precipitação sobre o estado de Equatorial-Piauí para o dia 06 de novembro, baseado nas estações meteorológicas do INMET e CEMADEN.

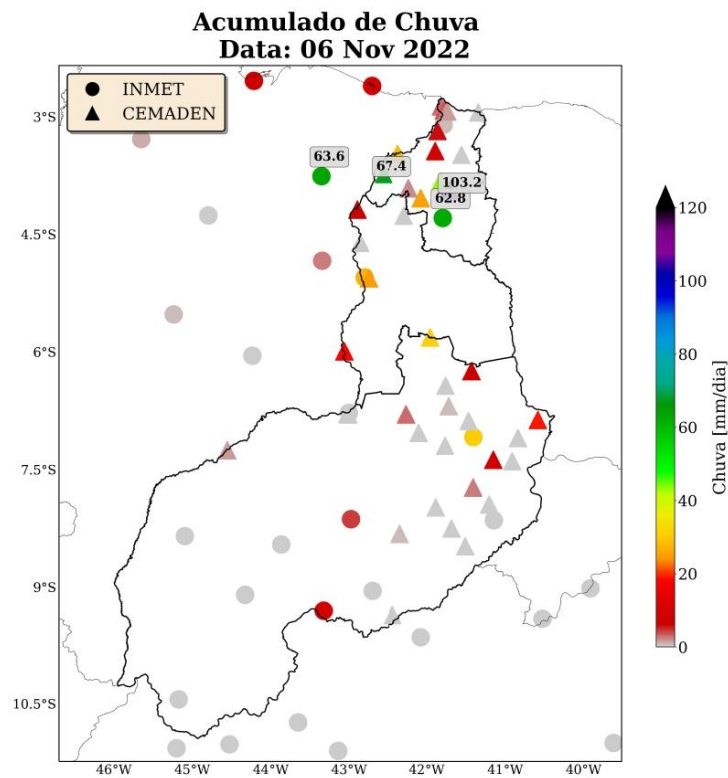

Sede Clímatempo - Avenida Paulista, 302 - 5º andar | Sala 63 - Bela Vista - São Paulo/SP - CEP 01310-000 - Tel. (11) 3736-4591

Labs Clímatempo - Av. Dr. Altino Bondesan - 500 - Sala 1308 - Parque Tecnológico - São José dos Campos/SP - CEP 12247-016 - Tel. (12) 9.9143-1232
www.climatempo.com.br www.climatempoconsultoria.com.br www.stormgeo.com 11 de 25

Figura 12: Acumulado de precipitação sobre o estado de Piauí para o período do evento (02 a 06 de novembro de 2022), baseado nas estações meteorológicas do INMET e CEMADEN.

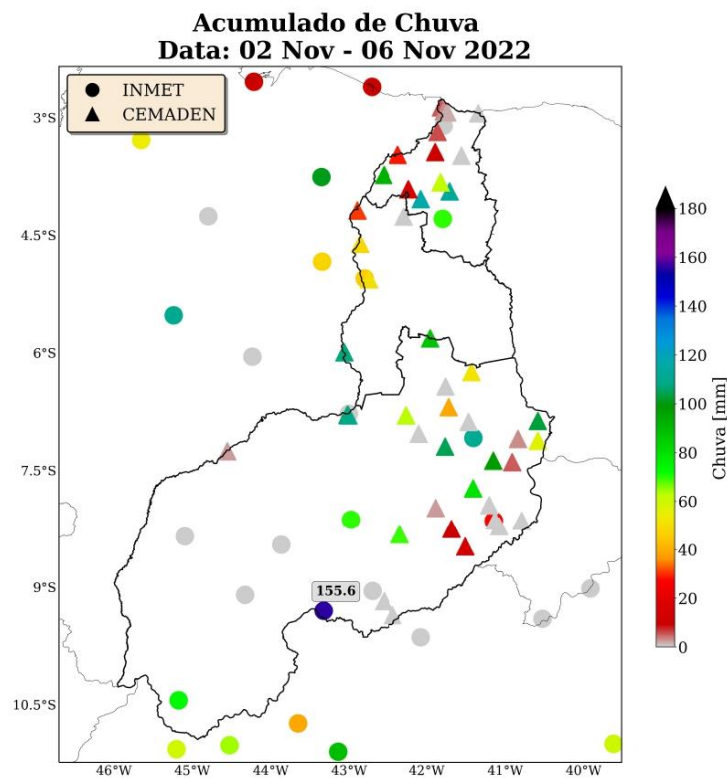

As Figuras 13 a 17 mostram as rajadas máximas de vento horárias oriundas das estações meteorológicas do INMET presentes sobre a área de concessão da Equatorial-Piauí durante os dias do evento.

Durante o período do evento as máximas rajadas de vento registradas pelas estações ocorreram no dia 03 de novembro com valores variando entre 40 e 60 km/h. De acordo com a escala Beaufort (2), ventos entre 50 e 61 km/h são classificados como vento forte, com potencial para provocar a movimentação de árvores grandes. A Escala Beaufort é uma escala de intensidade dos ventos associada aos efeitos resultantes das ventanias sobre o mar e a terra.

Sede Clímatempo - Avenida Paulista, 302 - 5º andar | Sala 63 - Bela Vista - São Paulo/SP - CEP 01310-000 - Tel. (11) 3736-4591

Labs Clímatempo - Av. Dr. Altino Bondesan - 500 - Sala 1308 - Parque Tecnológico - São José dos Campos/SP - CEP 12247-016 - Tel. (12) 9.9143-1232
www.climatempo.com.br www.climatempoconsultoria.com.br www.stormgeo.com 12 de 25

Figura 13: Máxima rajada de vento horária proveniente do INMET para a área de concessão da Equatorial-Piauí no dia 02 de novembro.

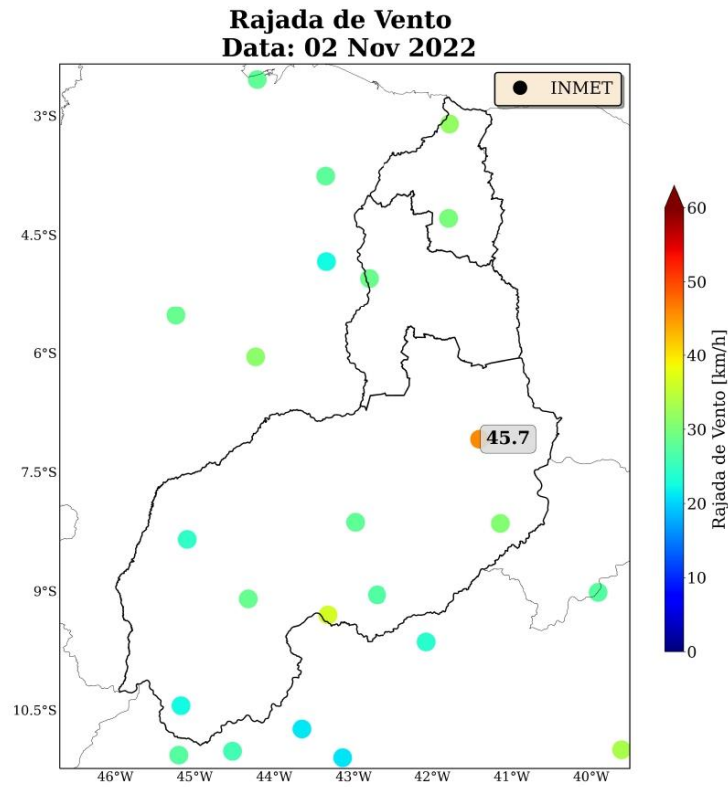

Sede Clímatempo - Avenida Paulista, 302 - 5º andar | Sala 63 - Bela Vista - São Paulo/SP - CEP 01310-000 - Tel. (11) 3736-4591

Labs Clímatempo - Av. Dr. Altino Bondesan - 500 - Sala 1308 - Parque Tecnológico - São José dos Campos/SP - CEP 12247-016 - Tel. (12) 9.9143-1232
www.climatempo.com.br www.climatempoconsultoria.com.br www.stormgeo.com 13 de 25

Figura 14: Máxima rajada de vento horária proveniente do INMET para a área de concessão da Equatorial-Piauí no dia 03 de novembro.

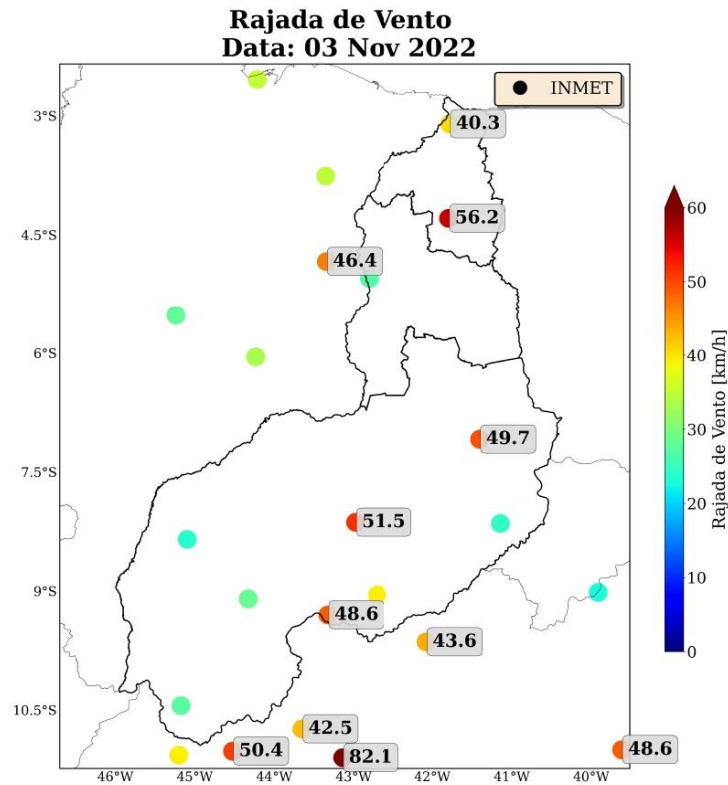

Sede Clímatempo - Avenida Paulista, 302 - 5º andar | Sala 63 - Bela Vista - São Paulo/SP - CEP 01310-000 - Tel. (11) 3736-4591

Labs Clímatempo - Av. Dr. Altino Bondesan - 500 - Sala 1308 - Parque Tecnológico - São José dos Campos/SP - CEP 12247-016 - Tel. (12) 9.9143-1232
www.climatempo.com.br www.climatempoconsultoria.com.br www.stormgeo.com 14 de 25

Figura 15: Máxima rajada de vento horária proveniente do INMET para a área de concessão da Equatorial-Piauí no dia 04 de novembro.

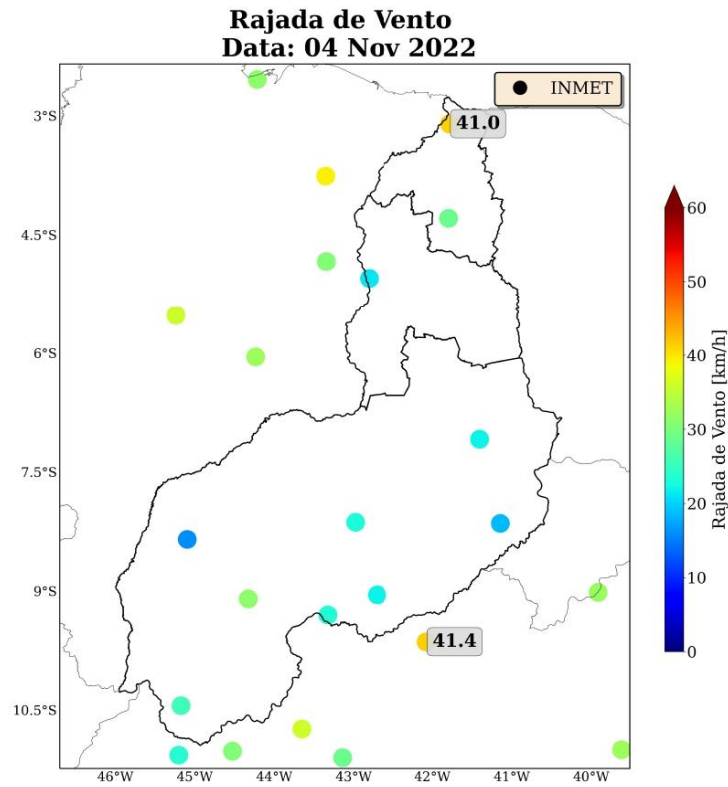

Sede Clímatempo - Avenida Paulista, 302 - 5º andar | Sala 63 - Bela Vista - São Paulo/SP - CEP 01310-000 - Tel. (11) 3736-4591

Labs Clímatempo - Av. Dr. Altino Bondesan - 500 - Sala 1308 - Parque Tecnológico - São José dos Campos/SP - CEP 12247-016 - Tel. (12) 9.9143-1232
www.climatempo.com.br www.climatempoconsultoria.com.br www.stormgeo.com 15 de 25

Figura 16: Máxima rajada de vento horária proveniente do INMET para a área de concessão da Equatorial-Piauí no dia 05 de novembro.

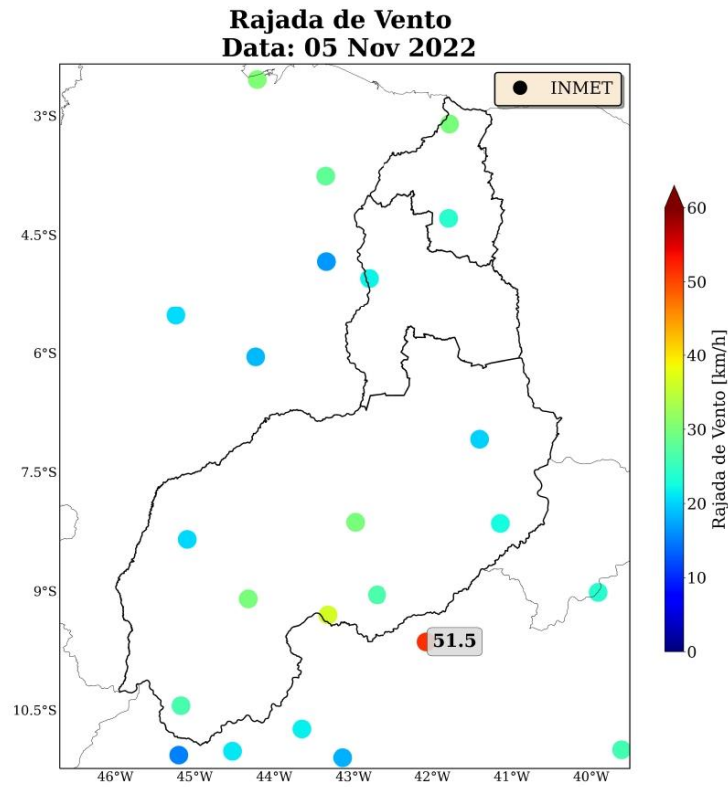

Sede Clímatempo - Avenida Paulista, 302 - 5º andar | Sala 63 - Bela Vista - São Paulo/SP - CEP 01310-000 - Tel. (11) 3736-4591

Labs Clímatempo - Av. Dr. Altino Bondesan - 500 - Sala 1308 - Parque Tecnológico - São José dos Campos/SP - CEP 12247-016 - Tel. (12) 9.9143-1232
www.climatempo.com.br www.climatempoconsultoria.com.br www.stormgeo.com 16 de 25

Figura 17: Máxima rajada de vento horária proveniente do INMET para a área de concessão da Equatorial-Piauí no dia .

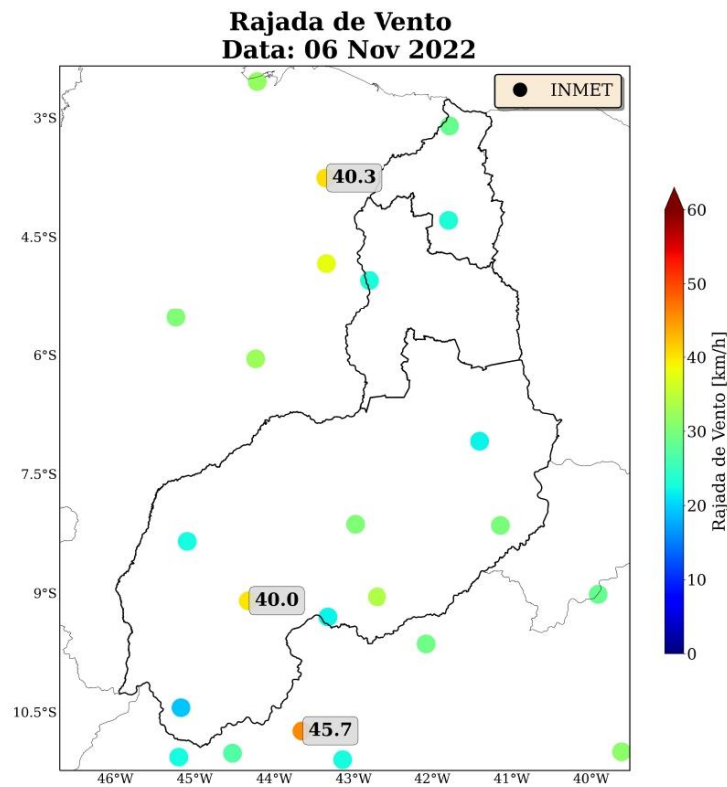

Para os dados de descargas atmosféricas, utiliza-se a base de dados da rede Earth Networks, sendo esta uma rede global que apresenta melhoria ano após ano em sua detecção de qualquer tipo de raios, seja nuvem-solo, nuvem-nuvem e solo-nuvem. Para o propósito deste trabalho, utiliza-se apenas os raios nuvem-solo em suas quantidades totais diárias, os quais apresentam o maior impacto à infraestrutura e vida humana. Dessa maneira, de agora em diante sempre que mencionado a palavra raios, será referido à nuvem-solo.

Entre os dias 02 de novembro e 04 de novembro (Figuras 18, refraios2 e refraios3) todas as regionais registraram a ocorrência de raios. No dia 05 de novembro (Figuras 21) as descargas atmosféricas nuvem-solo se concentraram principalmente sobre a regional Sul. No dia 06 de novembro (Figuras 22) novamente todas as regionais voltaram a ter raios registrados.

Sede Clímatempo - Avenida Paulista, 302 - 5º andar | Sala 63 - Bela Vista - São Paulo/SP - CEP 01310-000 - Tel. (11) 3736-4591

Labs Clímatempo - Av. Dr. Altino Bondesan - 500 - Sala 1308 - Parque Tecnológico - São José dos Campos/SP - CEP 12247-016 - Tel. (12) 9.9143-1232
www.climatempo.com.br www.climatempoconsultoria.com.br www.stormgeo.com 17 de 25

Figura 18: Densidade de descargas atmosféricas nuvem-solo detectadas pelo sistema Earth Networks para o dia 02 de novembro sobre a área de concessão da Equatorial-Piauí.

Densidade de Raios (nuvem-solo)
Data: 02 Nov 2022

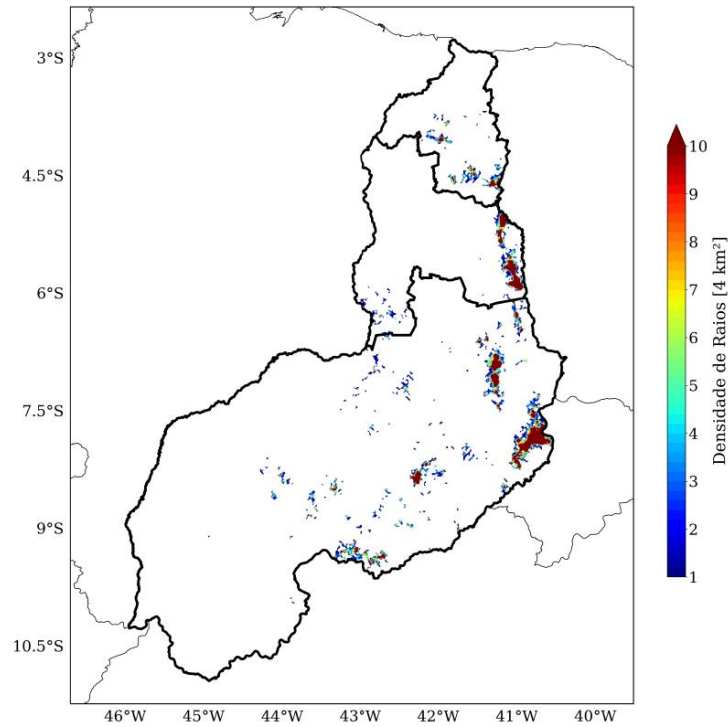

Sede Clímatempo - Avenida Paulista, 302 - 5º andar | Sala 63 - Bela Vista - São Paulo/SP - CEP 01310-000 - Tel. (11) 3736-4591

Labs Clímatempo - Av. Dr. Altino Bondesan - 500 - Sala 1308 - Parque Tecnológico - São José dos Campos/SP - CEP 12247-016 - Tel. (12) 9.9143-1232
www.climatempo.com.br www.climatempoconsultoria.com.br www.stormgeo.com 18 de 25

Figura 19: Densidade de descargas atmosféricas nuvem-solo detectadas pelo sistema Earth Networks para o dia 03 de novembro sobre a área de concessão da Equatorial-Piauí.

Densidade de Raios (nuvem-solo)
Data: 03 Nov 2022

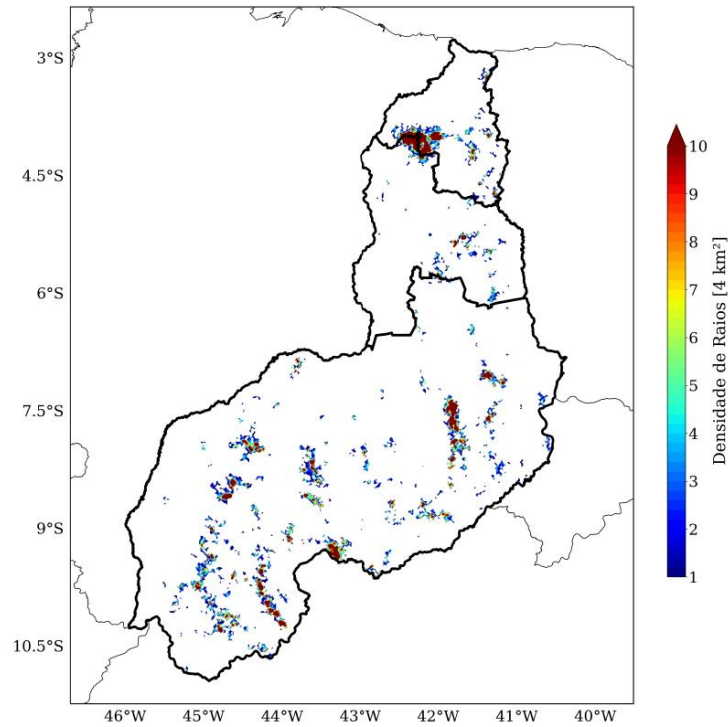

Sede Clímatempo - Avenida Paulista, 302 - 5º andar | Sala 63 - Bela Vista - São Paulo/SP - CEP 01310-000 - Tel. (11) 3736-4591

Labs Clímatempo - Av. Dr. Altino Bondesan - 500 - Sala 1308 - Parque Tecnológico - São José dos Campos/SP - CEP 12247-016 - Tel. (12) 9.9143-1232
www.climatempo.com.br www.climatempoconsultoria.com.br www.stormgeo.com 19 de 25

Figura 20: Densidade de descargas atmosféricas nuvem-solo detectadas pelo sistema Earth Networks para o dia 04 de novembro sobre a área de concessão da Equatorial-Piauí.

Densidade de Raios (nuvem-solo)
Data: 04 Nov 2022

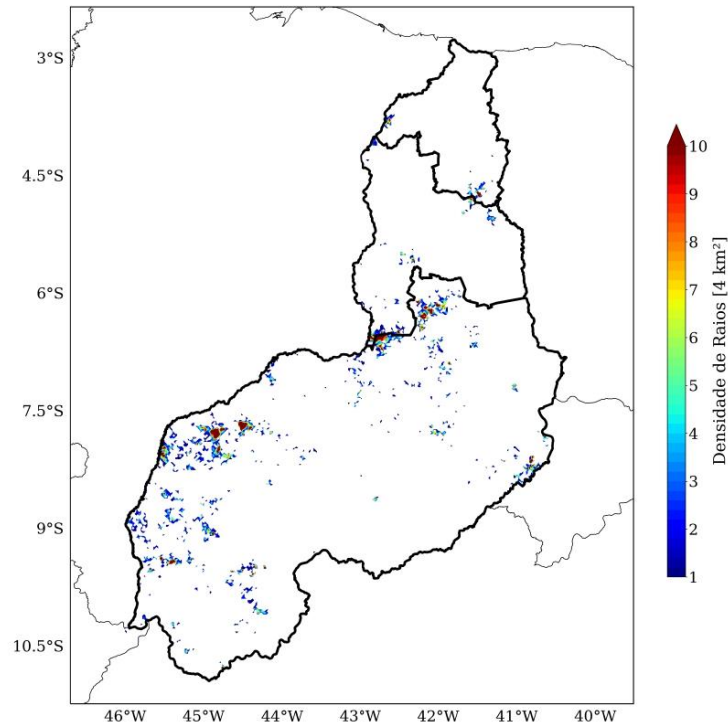

Sede Clímatempo - Avenida Paulista, 302 - 5º andar | Sala 63 - Bela Vista - São Paulo/SP - CEP 01310-000 - Tel. (11) 3736-4591

Labs Clímatempo - Av. Dr. Altino Bondesan - 500 - Sala 1308 - Parque Tecnológico - São José dos Campos/SP - CEP 12247-016 - Tel. (12) 9.9143-1232
www.climatempo.com.br www.climatempoconsultoria.com.br www.stormgeo.com 20 de 25

Figura 21: Densidade de descargas atmosféricas nuvem-solo detectadas pelo sistema Earth Networks para o dia 05 de novembro sobre a área de concessão da Equatorial-Piauí.

Densidade de Raios (nuvem-solo)
Data: 05 Nov 2022

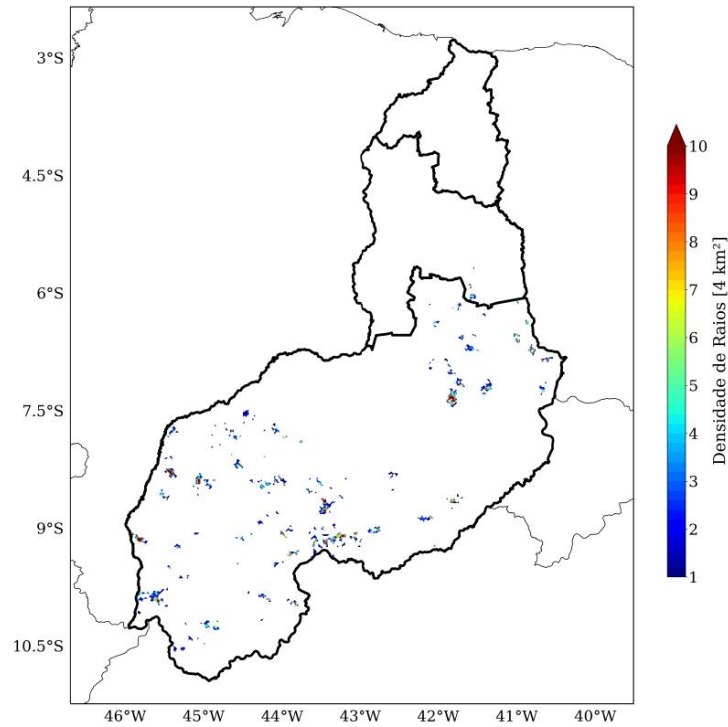

Sede Clímatempo - Avenida Paulista, 302 - 5º andar | Sala 63 - Bela Vista - São Paulo/SP - CEP 01310-000 - Tel. (11) 3736-4591

Labs Clímatempo - Av. Dr. Altino Bondesan - 500 - Sala 1308 - Parque Tecnológico - São José dos Campos/SP - CEP 12247-016 - Tel. (12) 9.9143-1232
www.climatempo.com.br www.climatempoconsultoria.com.br www.stormgeo.com 21 de 25

Figura 22: Densidade de descargas atmosféricas nuvem-solo detectadas pelo sistema Earth Networks para o dia 06 de novembro sobre a área de concessão da Equatorial-Piauí.

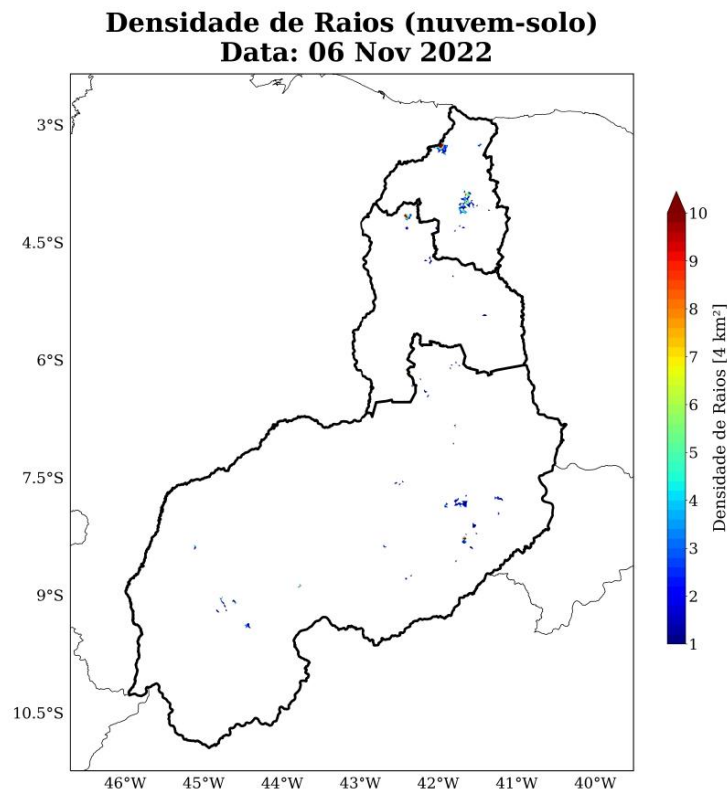

2 Classificação COBRADE

O COBRADE (Classificação e Codificação Brasileira de Desastres) foi criado com o intuito de adequar a classificação brasileira às especificações utilizadas pela ONU na categorização de desastres e nivelar o país aos demais organismos de gerenciamento de desastres do mundo.

Baseado nas análises dos dados apresentados, classifica-se o evento ocorrido sobre a área de concessão da Equatorial-Piauí como uma zona de convergência (1.3.1.2.0), associadas à ocorrência de chuvas intensas (1.3.2.1.4), tempestade de raios (1.3.2.1.2) e vendaval (1.3.2.1.5).

Sede Clímatempo - Avenida Paulista, 302 - 5º andar | Sala 63 - Bela Vista - São Paulo/SP - CEP 01310-000 - Tel. (11) 3736-4591

Labs Clímatempo - Av. Dr. Altino Bondesan - 500 - Sala 1308 - Parque Tecnológico - São José dos Campos/SP - CEP 12247-016 - Tel. (12) 9.9143-1232
www.climatempo.com.br www.climatempoconsultoria.com.br www.stormgeo.com 22 de 25

2.1 Resumo do Evento

O evento durante os dias 02 a 06 de novembro de 2022, foi causado pela formação de tempestades locais favorecidas por uma zona de convergência de umidade. Esse evento causou chuva extrema (com acumulados diários superiores a 50 mm na área de concessão da Equatorial-Piauí) ventos fortes e descargas atmosféricas, evidenciando a ocorrência de um evento severo neste período.

Tabela 1: Resumo do evento de acordo com a classificação COBRADE.

Resumo do Evento	
Número/Código do Evento Número/Código do Relatório	
Descrição	Região com tempestades locais associadas à presença de uma zona de convergência de umidade que provocou chuvas intensas, ventos fortes e descargas atmosféricas.
Código COBRADE	1.3.1.2.0 - Zona de Convergência 1.3.2.1.4 - Chuvas intensas 1.3.2.1.2 - Tempestade de raios
Hora de início	1.3.2.1.5 - Vendaval 02/11/2022 - 03:00
Hora do término	07/11/2022 - 04:00
Abrangência espacial	Todas as regionais sob concessão da Equatorial-Piauí: Norte, Metropolitana e Sul.

Sede Clímatempo - Avenida Paulista, 302 - 5º andar | Sala 63 - Bela Vista - São Paulo/SP - CEP 01310-000 - Tel. (11) 3736-4591

Labs Clímatempo - Av. Dr. Altino Bondesan - 500 - Sala 1308 - Parque Tecnológico - São José dos Campos/SP - CEP 12247-016 - Tel. (12) 9.9143-1232
www.climatempo.com.br www.climatempoconsultoria.com.br www.stormgeo.com 23 de 25

3 Referências

- 1 - Instituto Nacional de Meteorologia (INMET) - <http://www.inmet.gov.br>
- 2 - Centro Nacional de Monitoramento e Alertas de Desastres Naturais (CEMADEN) - <http://www2.cemaden.gov.br/>
- 3 - Guide to Meteorological Instruments and Methods of Observation - <https://www.posmet.ufv.br/wp-content/uploads/2016/09/MET-474-WMO-Guide.pdf>
- 4 - CALVETTI, L., BENETI, C., GONÇALVES, J. E., MOREIRA, I. A., DUQUIA, C., BREDAS, Â., & ALVES, T. A. (2006, August). Definição de classes de precipitação para utilização em previsões por categoria e hidrológica. In XIV Congresso Brasileiro de Meteorologia.

Sede Clímatempo - Avenida Paulista, 302 - 5º andar | Sala 63 - Bela Vista - São Paulo/SP - CEP 01310-000 - Tel. (11) 3736-4591

Labs Clímatempo - Av. Dr. Altino Bondesan - 500 - Sala 1308 - Parque Tecnológico - São José dos Campos/SP - CEP 12247-016 - Tel. (12) 9.9143-1232
www.climatempo.com.br www.climatempoconsultoria.com.br www.stormgeo.com 24 de 25

4 Anexos

Tabela 2: Escala Beaufort que apresenta as características do vento associadas a impactos dependendo do seu grau de intensidade.

Escala Beaufort			
Grau	Designação	Intensidade do Vento (km/h)	Efeitos sobre o continente
0	Calmo	<1	Fumaça sobe na vertical.
1	Aragem	1 – 5	Fumaça indica direção do vento.
2	Brisa leve	6 – 11	Sente o vento no rosto; As folhas das árvores movem; os moinhos começam a trabalhar.
3	Brisa fraca	12 – 19	As folhas agitam-se e as bandeiras desfraldam ao vento.
4	Brisa moderada	20 – 28	Poeira e pequenos papéis levantados; movem-se os galhos das árvores.
5	Brisa forte	29 – 38	Movimentação de grandes galhos e árvores pequenas.
6	Vento fresco	39 – 49	Movem-se os ramos das árvores; dificuldade em manter um guarda chuva aberto; assobio em fios de postes.
7	Vento forte	50 – 61	Movem-se as árvores grandes; dificuldade em andar contra o vento.
8	Ventania	62 – 74	Quebram-se galhos de árvores; dificuldade em andar contra o vento; barcos permanecem nos portos.
9	Ventania forte	75 – 88	Danos em árvores e pequenas construções; impossível andar contra o vento.
10	Tempestade	89 – 102	Árvores arrancadas; danos estruturais em construções.
11	Tempestade violenta	103 – 117	Estragos generalizados em construções.
12	Furacão	>118	Estragos graves e generalizados em construções.

Tabela 3: Escala de intensidade da chuva de acordo com Calvetti et al. (2006), referência [4].

Intensidade	Intervalo em mm/dia
Chuvisco	até 2,5 mm/dia
Chuva fraca	2,5 - 10 mm/dia
Chuva moderada	10 - 25 mm/dia
Chuva forte	25 - 50 mm/dia
Chuva extrema	maior que 50 mm/dia

Sede Climatedpo – Avenida Paulista, 302 – 5º andar | Sala 63 – Bela Vista – São Paulo/SP - CEP 01310-000 - Tel. (11) 3736-4591

Labs Climatedpo - Av. Dr. Altino Bondesan - 500 - Sala 1308 - Parque Tecnológico - São José dos Campos/SP - CEP 12247-016 - Tel. (12) 9.9143-1232
www.climatedpo.com.br www.climatedpoconsultoria.com.br www.stormgeo.com 25 de 25



Marcelly Sondermann
Meteorologista
CREA 2020108081

RELATÓRIO DE INTERRUÇÃO EM SITUAÇÃO DE EMERGÊNCIA ISE 11.2022



Anexo IV – Lista das Ocorrências Relacionadas à Situação de Emergência

OCORRÊNCIA ID	SE	ABRANGÊNCIA	INSTALAÇÃO ID	OC NUMERO	ABERTURA	CONCLUSÃO	EQUIPAMENTO	CAUSA	SUB CAUSA	CHI	CLIENTES	TP	TD	TE	TA	ALIM	MUNICIPIO
49953051	EBV	CH	1378488	22118	06/11/2022 13:15	12/11/2022 16:42	RELICUADOR	ARVORE NA REDE	ARVORE TOCANDO A REDE	22986	2770	0,75	3	143,7	147,45	EBV01C1	Várzea Grande
49936143	JUN	TF	1290941	7217	03/11/2022 07:55	08/11/2022 15:04	INSTALAÇÃO TRANSFORMADORA COMPANHIA	FALHA DE CONEXÃO	OUTROS	2162	17	126,37	0,78	0	127,15	JUN09F3	Geminiano
49948922	SPM	TF	1357665	17992	09/11/2022 11:10	10/11/2022 13:02	INSTALAÇÃO TRANSFORMADORA COMPANHIA	TRANSFORMADOR AVARIADO	QUEIMADO	731	6	117,8	1,2	2,87	121,87	SPM01C4	Floresta do Piauí
49955519	CTO	TF	1075962	4593	02/11/2022 11:24	07/11/2022 11:18	INSTALAÇÃO TRANSFORMADORA COMPANHIA	TRANSFORMADOR AVARIADO	NÃO QUEIMADO	240	2	107,17	1,32	1,42	119,9	CTO01C2	Burit dos Montes
49943007	URD	TF	1321183	12081	04/11/2022 09:04	08/11/2022 20:45	INSTALAÇÃO TRANSFORMADORA COMPANHIA	TRANSFORMADOR AVARIADO	QUEIMADO	431	4	101,93	1,52	4,23	107,68	URD09W1	Sebastião Leal
49941901	CMT	TF	1396995	10975	04/11/2022 07:17	08/11/2022 17:53	INSTALAÇÃO TRANSFORMADORA COMPANHIA	TRANSFORMADOR AVARIADO	QUEIMADO	1173	11	104,13	0,72	1,75	106,6	CMT01C1	Curimatá
49937750	SRO	TF	1279193	6824	03/11/2022 06:10	07/11/2022 16:05	INSTALAÇÃO TRANSFORMADORA COMPANHIA	TRANSFORMADOR AVARIADO	QUEIMADO	1059	10	103,83	1,25	0,83	105,92	SRO09F2	Várzea Branca
49947705	PRI	TF	1255158	16776	05/11/2022 07:21	09/11/2022 17:07	INSTALAÇÃO TRANSFORMADORA COMPANHIA	TRANSFORMADOR AVARIADO	QUEIMADO	529	5	103,42	0,48	1,87	105,77	PRI01Y2	Barras
49949877	SPM	TF	1423580	18947	05/11/2022 12:33	09/11/2022 20:09	INSTALAÇÃO TRANSFORMADORA COMPANHIA	TRANSFORMADOR AVARIADO	QUEIMADO	104	1	99,93	1,95	1,72	103,6	SPM01C2	Isaías Coelho
49937941	SPM	TF	1357167	7015	03/11/2022 07:04	07/11/2022 12:03	INSTALAÇÃO TRANSFORMADORA COMPANHIA	TRANSFORMADOR AVARIADO	QUEIMADO	808	8	97,35	2	1,63	100,98	SPM01C2	Campinas do Piauí
49944516	SJP	TF	1337945	13590	04/11/2022 13:28	08/11/2022 17:05	INSTALAÇÃO TRANSFORMADORA COMPANHIA	TRANSFORMADOR AVARIADO	QUEIMADO	598	6	96,95	1,1	1,57	99,62	SJP01C1	São João do Piauí
49943151	JUN	TF	1297225	12225	04/11/2022 09:25	08/11/2022 11:24	INSTALAÇÃO TRANSFORMADORA COMPANHIA	TRANSFORMADOR AVARIADO	QUEIMADO	294	3	93,62	2,65	1,72	97,98	JUN01M6	São João da Canabrava
49939910	JUN	TF	1296729	8984	03/11/2022 17:31	07/11/2022 18:40	INSTALAÇÃO TRANSFORMADORA COMPANHIA	TRANSFORMADOR AVARIADO	QUEIMADO	194	2	94,98	0,58	1,58	97,15	JUN01M6	Sussupara
49948546	SJP	TF	1339203	17616	05/11/2022 09:40	09/11/2022 18:37	INSTALAÇÃO TRANSFORMADORA COMPANHIA	CAUSA NÃO IDENTIFICADA	COM INSPECAO NA RD	194	2	95,43	0,07	1,45	96,95	SJP01C1	São João do Piauí
49948268	PAL	TF	1303564	17339	05/11/2022 08:55	08/11/2022 14:00	INSTALAÇÃO TRANSFORMADORA COMPANHIA	TRANSFORMADOR AVARIADO	QUEIMADO	81	1	7,62	0,65	72,48	80,75	PAL01C1	Paulistana
49938204	JUN	TF	1290069	7278	03/11/2022 08:47	06/11/2022 12:45	INSTALAÇÃO TRANSFORMADORA COMPANHIA	TRANSFORMADOR AVARIADO	QUEIMADO	226	3	72,67	1,12	1,52	75,3	JUN01M1	Itainópolis
49939235	ATS	TF	1159648	8309	03/11/2022 07:07	06/11/2022 18:16	INSTALAÇÃO TRANSFORMADORA COMPANHIA	TRANSFORMADOR AVARIADO	QUEIMADO	376	5	72,68	1,67	0,8	75,15	ATS01C2	Altos
49953398	SPM	TF	1372285	22465	06/11/2022 11:56	09/11/2022 10:21	INSTALAÇÃO TRANSFORMADORA COMPANHIA	TRANSFORMADOR AVARIADO	QUEIMADO	141	2	68,65	0,42	1,35	70,42	SPM01C2	Simplicio Mendes
49954181	EMT	TF	1268345	23248	06/11/2022 18:10	09/11/2022 14:18	INSTALAÇÃO TRANSFORMADORA COMPANHIA	CAUSA NÃO IDENTIFICADA	COM INSPECAO NA RD	204	3	67,32	0,82	0	68,13	EMT01C2	Mantele Emídio
49937909	JUN	TF	1290923	6983	03/11/2022 07:26	07/11/2022 13:35	INSTALAÇÃO TRANSFORMADORA COMPANHIA	TRANSFORMADOR AVARIADO	QUEIMADO	116	2	56,13	0,47	1,55	58,15	JUN09F3	São Antônio de Lisboa
49952493	JUN	CH	1290824	21562	06/11/2022 10:54	08/11/2022 21:04	CHAVE FUSÍVEL	CONDUTOR PARTIDO	DESCARGA ATMOSFERICA	174	3	0	0,05	57,95	58	JUN09F1	Geminiano
49952970	FAT	TF	1269059	22039	06/11/2022 13:07	08/11/2022 15:05	INSTALAÇÃO TRANSFORMADORA COMPANHIA	TRANSFORMADOR AVARIADO	QUEIMADO	112	2	55,2	0,13	0,63	55,97	FAT01C1	Fartura do Piauí
49942478	CTO	TF	1075976	11552	04/11/2022 08:14	06/11/2022 15:19	INSTALAÇÃO TRANSFORMADORA COMPANHIA	TRANSFORMADOR AVARIADO	QUEIMADO	826	15	48,02	1,08	5,98	55,08	CTO01C2	Burit dos Montes
49937368	STL	TF	1315875	6442	03/11/2022 06:36	05/11/2022 12:45	INSTALAÇÃO TRANSFORMADORA COMPANHIA	TRANSFORMADOR AVARIADO	QUEIMADO	2653	49	52,83	0,1	1,22	54,15	STL01C1	São Antônio de Lisboa
49953384	CBT	TF	1329791	4458	04/11/2022 10:25	06/11/2022 15:11	INSTALAÇÃO TRANSFORMADORA COMPANHIA	TRANSFORMADOR AVARIADO	QUEIMADO	1530	29	51,77	0,4	0,6	52,77	CBT01C2	Canto do Buriti
49939727	CMT	TF	1266623	8801	03/11/2022 07:16	05/11/2022 12:00	INSTALAÇÃO TRANSFORMADORA COMPANHIA	POSTE AVARIADO / ADEERNADO	ARVORE NA REDE	1002	19	2,15	0,57	50,02	52,73	CMT01C2	Parnaaguá
49953353	SPM	AL	1406836	22420	06/11/2022 14:20	08/11/2022 19:00	DISJUNTOR	POSTE AVARIADO / ADEERNADO	EROSA	12053	8836	0,23	0,43	52	52,67	SPM01C2	Campinas do Piauí
49952192	BAS	TF	1074545	21261	06/11/2022 06:02	08/11/2022 10:41	INSTALAÇÃO TRANSFORMADORA COMPANHIA	TRANSFORMADOR AVARIADO	QUEIMADO	421	8	50,15	1,2	1,3	52,65	BAS01C4	Barras
49949729	EMT	TF	1268649	18799	05/11/2022 14:40	07/11/2022 18:14	INSTALAÇÃO TRANSFORMADORA COMPANHIA	TRANSFORMADOR AVARIADO	QUEIMADO	52	1	49,53	2,03	0	51,57	EMT01C3	Colônia do Gurgueia
49953146	UNO	TF	1057034	22213	06/11/2022 13:21	08/11/2022 16:42	INSTALAÇÃO TRANSFORMADORA COMPANHIA	ARVORE NA REDE	ARVORE TOCANDO A REDE	719	14	0	0,05	51,3	51,35	UNO01C3	União
49937967	PCA	TF	1247120	7041	03/11/2022 07:48	05/11/2022 11:00	INSTALAÇÃO TRANSFORMADORA COMPANHIA	TRANSFORMADOR AVARIADO	QUEIMADO	256	5	49,35	1,85	0	51,2	PCA01C3	Piracuruca
49951554	JUN	TF	1297569	20624	06/11/2022 07:51	08/11/2022 10:31	INSTALAÇÃO TRANSFORMADORA COMPANHIA	TRANSFORMADOR AVARIADO	QUEIMADO	51	1	48,53	1,28	0,85	50,67	JUN01M6	Sussupara
49952758	PCS	TF	1294738	21827	06/11/2022 11:45	08/11/2022 12:20	INSTALAÇÃO TRANSFORMADORA COMPANHIA	TRANSFORMADOR AVARIADO	QUEIMADO	97	2	45,42	1,58	1,58	48,58	PCS01C3	Aroeiras do Itaim
49937979	JUN	TF	1298829	7053	02/11/2022 19:12	04/11/2022 19:12	INSTALAÇÃO TRANSFORMADORA COMPANHIA	TRANSFORMADOR AVARIADO	QUEIMADO	672	14	0	0,07	47,93	48	JUN09F3	Pio IX
49949671	BTV	TF	1288887	18741	05/11/2022 14:19	07/11/2022 13:15	INSTALAÇÃO TRANSFORMADORA COMPANHIA	TRANSFORMADOR AVARIADO	QUEIMADO	375	8	42,93	1,22	2,78	46,93	BTV01C1	Francisco Santos
49944468	CMT	TF	1266204	13542	04/11/2022 13:12	06/11/2022 11:55	INSTALAÇÃO TRANSFORMADORA COMPANHIA	OBJETO NA REDE	OUTROS	234	5	46,35	0,23	0,13	46,72	CMT01C1	Avelino Lopes
49957675	PCS	TF	1294747	26739	06/11/2022 14:01	08/11/2022 12:20	INSTALAÇÃO TRANSFORMADORA COMPANHIA	TRANSFORMADOR AVARIADO	QUEIMADO	93	2	44,98	0,58	0,75	46,32	PCS01C3	Aroeiras do Itaim
49944882	RGE	CH	1356589	13956	04/11/2022 14:22	06/11/2022 10:55	CHAVE FUSÍVEL	POSTE AVARIADO / ADEERNADO	OUTROS	18977	426	0,97	0,67	42,92	44,55	RGE01N3	Itaueira
49944009	BOL	TF	1406111	13083	03/11/2022 17:51	05/11/2022 13:40	INSTALAÇÃO TRANSFORMADORA COMPANHIA	TRANSFORMADOR AVARIADO	QUEIMADO	263	6	40,75	1,57	1,5	43,82	BOL01C2	Alvorada do Gurgueia
49953553	TSA	TF	1043268	22620	06/11/2022 15:12	08/11/2022 08:58	ENTRADA PRIMARIA PARTICULAR	CAUSA NÃO IDENTIFICADA	COM INSPECAO NA RD	42	1	39,42	1,02	1,33	41,77	TSA01Y5	Teresina
49950008	SPM	CH	1356717	19078	05/11/2022 17:13	07/11/2022 10:02	CHAVE FUSÍVEL	DEFEITO EM ISOLADOR	DESCARGA ATMOSFERICA	1551	38	38,92	1,9	0	40,82	SPM01C2	Campinas do Piauí
49938616	LGA	TF	1242257	7690	02/11/2022 19:45	04/11/2022 10:37	INSTALAÇÃO TRANSFORMADORA COMPANHIA	CAUSA NÃO IDENTIFICADA	COM INSPECAO NA RD	155	4	37,32	1,38	0,17	38,87	LGA01C1	Capitão de Campos
49940577	PMR	TF	1062290	9651	03/11/2022 20:38	05/11/2022 11:30	INSTALAÇÃO TRANSFORMADORA COMPANHIA	TRANSFORMADOR AVARIADO	QUEIMADO	39	1	0,02	0,52	38,33	38,87	PMR01P3	Palmeiras
49949974	UNO	TF	1057126	19044	05/11/2022 02:40	06/11/2022 14:21	INSTALAÇÃO TRANSFORMADORA COMPANHIA	ARVORE NA REDE	VENTANIA	143	4	33,63	2,05	0	35,68	UNO01C3	União
49951654	SJP	CH	1355109	20724	06/11/2022 06:16	07/11/2022 17:45	CHAVE FUSÍVEL	DEFEITO EM ISOLADOR	OUTROS	1242	35	31,87	2,23	1,38	35,48	SJP09F4	Lagoa do Barro do Piauí
49950901	SPM	CH	1356947	19971	05/11/2022 06:55	06/11/2022 17:18	CHAVE FUSÍVEL	CAUSA NÃO IDENTIFICADA	SEM INSPECAO NA RD	3060	89	33,48	0,5	0,4	34,38	SPM01C4	Campinas do Piauí
49948243	JAC	TF	1314006	17314	05/11/2022 08:47	06/11/2022 08:40	INSTALAÇÃO TRANSFORMADORA COMPANHIA	TRANSFORMADOR AVARIADO	QUEIMADO	102	3	30,72	1,47	1,7	33,88	JAC09F5	Jacobina do Piauí
49937775	JAC	TF	1314081	6849	03/11/2022 08:08	04/11/2022 18:00	INSTALAÇÃO TRANSFORMADORA COMPANHIA	TRANSFORMADOR AVARIADO	QUEIMADO	406	12	1	0,17	32,7	33,87	JAC09F5	Jaicós
49943101	SPM	CH	1356926	12175	04/11/2022 07:17	05/11/2022 16:49	CHAVE FUSÍVEL	CAUSA NÃO IDENTIFICADA	COM INSPECAO NA RD	1240	37	24,63	0,5	8,4	33,53	SPM01C4	Campinas do Piauí
49949997	SJP	CH	1353310	19067	05/11/2022 06:44	06/11/2022 15:14	CHAVE FUSÍVEL	ARVORE NA REDE	VENTANIA	878	27	3,33	28,68	0,48	32,5	SJP09F4	São Francisco de Assis do Piauí
49932980	LUZ	TF	1223460	2059	02/11/2022 08:26	03/11/2022 16:41	INSTALAÇÃO TRANSFORMADORA COMPANHIA	TRANSFORMADOR AVARIADO	QUEIMADO	322	10	29,93	0,48	1,83	32,25	LUZ01C3	Murici dos Portelas
49938492	GBS	TF	1369852	7566	03/11/2022 10:15	04/11/2022 17:20	INSTALAÇÃO TRANSFORMADORA COMPANHIA	TRANSFORMADOR AVARIADO	QUEIMADO	62	2	27,37	1,37	2,35	31,08	GBS09F7	Monte Alegre do Piauí
49938293	CMT	TF	1398109	7367	02/11/2022 09:04	03/11/2022 16:02	INSTALAÇÃO TRANSFORMADORA COMPANHIA	OBJETO NA REDE	OUTROS	124	4	30,77	0,08	0,12	30,97	CMT01C1	Avelino Lopes
49938506	JAC	TF	1313726	7580	03/11/2022 06:32	04/11/2022 13:10	INSTALAÇÃO TRANSFORMADORA COMPANHIA	TRANSFORMADOR AVARIADO	QUEIMADO	1102	36	3,98	0,1	26,55	30,63	JAC09F5	Jaicós
49951712	CBT	CH	1329886	20782	06/11/2022 08:21	07/11/2022 14:47	CHAVE FUSÍVEL	OBJETO NA REDE	OUTROS	61	2	29,					

RELATÓRIO DE INTERRUÇÃO EM SITUAÇÃO DE EMERGÊNCIA ISE 14.2022



OCORRÊNCIA ID	SE	ABRANGÊNCIA	INSTALAÇÃO ID	OC NUMERO	ABERTURA	CONCLUSÃO	EQUIPAMENTO	CAUSA	SUB CAUSA	CHI	CLIENTES	TP	TD	TE	TA	ALIM	MUNICIPIO
49950596	SIP	CH	1338093	19666	05/11/2022 13:40	06/11/2022 18:12	CHAVE FUSÍVEL	OBJETO NA REDE	OUTROS	685	24	0,03	27,05	1,45	28,53	SIP01C1	São João do Piauí
49940808	MBA	TF	1063402	9882	04/11/2022 12:17	05/11/2022 16:40	INSTALAÇÃO TRANSFORMADORA COMPANHIA	TRANSFORMADOR AVARIADO	QUEIMADO	795	28	0,08	26,47	1,83	28,38	MBA01C4	José de Freitas
49943662	RGE	CH	1356285	12736	04/11/2022 10:38	05/11/2022 15:00	CHAVE FUSÍVEL	ARVORE NA REDE	VENTANIA	851	30	0	0,05	28,32	28,37	ARG01N2	Flores do Piauí
49938781	BGR	TF	1400195	7855	03/11/2022 07:45	04/11/2022 12:00	INSTALAÇÃO TRANSFORMADORA COMPANHIA	TRANSFORMADOR AVARIADO	QUEIMADO	706	25	24,27	1,07	2,92	28,25	BGR01C2	Baixa Grande do Ribeiro
49949061	UNO	TF	1056713	18131	05/11/2022 11:45	06/11/2022 15:45	INSTALAÇÃO TRANSFORMADORA COMPANHIA	ARVORE NA REDE	VENTANIA	224	8	26,72	0,92	0,37	28	UNO01C3	União
49935405	RDG	CH	1270845	4479	02/11/2022 06:55	03/11/2022 10:40	CHAVE FUSÍVEL	FALHA DE CONEXÃO	DEFEITO EM MULTIPLAS CONEXÕES	1554	56	26,45	1,3	0	27,75	RDG09F5	Parnaíba
49943504	CRO	TF	1070308	12578	04/11/2022 10:12	05/11/2022 13:26	INSTALAÇÃO TRANSFORMADORA COMPANHIA	ARVORE NA REDE	ARVORE TOCANDO A REDE	517	19	24,17	2,33	0,73	27,23	CRO01L1	Monsenhor Gil
49951914	NOT	CH	1293003	20983	06/11/2022 07:37	07/11/2022 10:48	CHAVE FUSÍVEL	ARVORE NA REDE	ARVORE TOCANDO A REDE	190	7	26,63	0,55	0	27,18	NOT01C3	Elesbão Veloso
49954421	ETA	CH	1227756	23488	06/11/2022 08:09	07/11/2022 11:15	CHAVE FUSÍVEL	CAUSA NÃO IDENTIFICADA	COM INSPECAO NA RD	81	3	26,45	0,6	0,05	27,1	ETA01C3	Esperantina
49952360	PRI	TF	1254872	21429	06/11/2022 06:44	07/11/2022 09:48	INSTALAÇÃO TRANSFORMADORA COMPANHIA	CONDUTOR PARTIDO	OUTROS	650	24	25,07	1,1	0,9	27,07	PRI01Y2	Batalha
49943672	BOJ	TF	1265020	12746	04/11/2022 09:30	05/11/2022 11:54	INSTALAÇÃO TRANSFORMADORA COMPANHIA	ARVORE NA REDE	VENTANIA	134	5	25,65	1,08	0	26,73	BOJ09F6	Bom Jesus
49952818	CMP	TF	1322156	21887	06/11/2022 07:52	07/11/2022 10:30	INSTALAÇÃO TRANSFORMADORA COMPANHIA	ARVORE NA REDE	ARVORE TOCANDO A REDE	479	18	25,78	0,58	0,27	26,63	CMP01C2	Luís Correia
49940324	RGE	CH	1356051	9398	03/11/2022 14:25	04/11/2022 17:00	CHAVE FUSÍVEL	CAUSA NÃO IDENTIFICADA	COM INSPECAO NA RD	4040	152	25,3	1,18	0,1	26,58	RGE01N2	Flores do Piauí
49945971	SMO	TF	1310518	15042	04/11/2022 17:18	05/11/2022 19:47	INSTALAÇÃO TRANSFORMADORA COMPANHIA	CAUSA NÃO IDENTIFICADA	COM INSPECAO NA RD	53	2	24,7	1,72	0,07	26,48	SMO01C2	Curral Novo do Piauí
49937932	CMT	TF	1266457	7006	03/11/2022 07:36	04/11/2022 09:52	INSTALAÇÃO TRANSFORMADORA COMPANHIA	CAUSA NÃO IDENTIFICADA	COM INSPECAO NA RD	184	7	25	1,27	0	26,27	CMT01C1	Júlio Borges
49943469	JUN	TF	1297532	12543	04/11/2022 10:09	05/11/2022 12:25	INSTALAÇÃO TRANSFORMADORA COMPANHIA	TRANSFORMADOR AVARIADO	QUEIMADO	656	25	23,37	1,07	1,83	26,27	JUN01M4	São Luís do Piauí
49945686	UNO	TF	1058302	18756	05/11/2022 14:21	06/11/2022 16:29	INSTALAÇÃO TRANSFORMADORA COMPANHIA	CAUSA NÃO IDENTIFICADA	COM INSPECAO NA RD	575	22	25,67	0,47	0	26,13	UNO01C2	União
49950686	NZA	TF	1382918	19756	05/11/2022 08:02	06/11/2022 10:00	INSTALAÇÃO TRANSFORMADORA COMPANHIA	CAUSA NÃO IDENTIFICADA	COM INSPECAO NA RD	493	19	0,9	1,58	23,48	25,97	NZA01Z2	Nazária
49952890	OER	TF	1337567	21959	06/11/2022 12:30	07/11/2022 14:21	INSTALAÇÃO TRANSFORMADORA COMPANHIA	CONDUTOR PARTIDO	ARVORE NA REDE	207	8	21,75	1,87	2,23	25,85	OER01C2	Oeiras
49940199	PON	TF	1250569	9273	03/11/2022 16:11	04/11/2022 17:57	INSTALAÇÃO TRANSFORMADORA COMPANHIA	ARVORE NA REDE	ARVORE TOCANDO A REDE	799	31	25,08	0,68	0	25,77	PCA01C4	Piracuruca
49952644	SRO	TF	1283822	21713	06/11/2022 10:18	07/11/2022 12:00	INSTALAÇÃO TRANSFORMADORA COMPANHIA	TRANSFORMADOR AVARIADO	QUEIMADO	231	9	22,7	1,17	1,83	25,7	SRO01C2	São Raimundo Nonato
49952912	EBV	TF	1299235	21981	06/11/2022 12:41	07/11/2022 14:07	INSTALAÇÃO TRANSFORMADORA COMPANHIA	OBJETO NA REDE	OUTROS	25	1	24,97	0,23	0,23	25,43	EBV01C2	Elesbão Veloso
49937027	JUN	TF	1296495	6101	02/11/2022 15:42	03/11/2022 17:06	INSTALAÇÃO TRANSFORMADORA COMPANHIA	CAUSA NÃO IDENTIFICADA	COM INSPECAO NA RD	1854	73	24,18	0,82	0,4	25,4	JUN01M4	Bocaina
49948521	MAV	TF	1056648	17591	05/11/2022 09:32	06/11/2022 10:46	INSTALAÇÃO TRANSFORMADORA COMPANHIA	REDE TRANÇADA	OUTROS	631	25	24,3	0,93	0	25,23	MAV01C3	Miguel Alves
49943929	PTY	TF	1047188	13003	04/11/2022 11:26	05/11/2022 12:17	INSTALAÇÃO TRANSFORMADORA COMPANHIA	ARVORE NA REDE	ARVORE TOCANDO A REDE	795	32	24,02	0,83	0	24,85	PTY01P2	Teresina
49949923	SMT	TF	1075277	18993	05/11/2022 09:54	06/11/2022 09:52	INSTALAÇÃO TRANSFORMADORA COMPANHIA	CAUSA NÃO IDENTIFICADA	COM INSPECAO NA RD	149	6	23,1	1,53	0,17	24,8	SMT09F4	São Miguel do Tapuá
49954343	TBL	CH	1209605	23410	06/11/2022 08:28	07/11/2022 09:09	CHAVE FUSÍVEL	ARVORE NA REDE	VENTANIA	6491	263	23,77	0,92	0	24,68	TBL01C4	Buriti dos Lopes
49948967	SPM	CH	1331868	18037	05/11/2022 11:19	06/11/2022 11:31	CHAVE FUSÍVEL	POSTE AVARIADO / ADERNADO	OUTROS	82	85	1,43	3,75	19,33	24,52	SPM01C1	Simplicio Mendes
49951588	PCA	CH	1250421	20658	06/11/2022 08:02	07/11/2022 08:30	CHAVE FUSÍVEL	CAUSA NÃO IDENTIFICADA	COM INSPECAO NA RD	318	13	23,95	0,25	0,27	24,47	PCA01C4	Piracuruca
49945311	CRO	TF	1054717	14383	04/11/2022 15:35	05/11/2022 16:01	INSTALAÇÃO TRANSFORMADORA COMPANHIA	CAUSA NÃO IDENTIFICADA	COM INSPECAO NA RD	293	12	23,83	0,6	0	24,43	CRO01L2	Monsenhor Gil
49952175	LUZ	TF	1220537	21244	06/11/2022 09:54	07/11/2022 10:19	INSTALAÇÃO TRANSFORMADORA COMPANHIA	CAUSA NÃO IDENTIFICADA	COM INSPECAO NA RD	122	5	22,58	0,57	1,27	24,42	LUZ01C4	Lustidânia
49954155	BGR	TF	1315548	23222	06/11/2022 11:07	07/11/2022 11:29	INSTALAÇÃO TRANSFORMADORA COMPANHIA	CAUSA NÃO IDENTIFICADA	COM INSPECAO NA RD	780	32	22,85	0,85	0,67	24,37	BGR01C1	Baixa Grande do Ribeiro
49944470	CBA	TF	1209266	13544	03/11/2022 16:32	04/11/2022 16:51	INSTALAÇÃO TRANSFORMADORA COMPANHIA	ARVORE NA REDE	VENTANIA	584	24	23,82	0,5	0	24,32	CBA01C1	Joaquim Pires
49952579	CBA	TF	1329687	21648	06/11/2022 11:14	07/11/2022 11:17	INSTALAÇÃO TRANSFORMADORA COMPANHIA	OBJETO NA REDE	OUTROS	168	7	22,97	0,47	0,62	24,05	CBA01C3	Canto do Piauí
49952422	RNT	TF	1049264	22309	06/11/2022 13:24	07/11/2022 13:23	INSTALAÇÃO TRANSFORMADORA COMPANHIA	ARVORE NA REDE	ARVORE TOCANDO A REDE	216	9	0	0,05	23,93	23,98	RNT01C7	Teresina
49946986	ATG	TF	1064297	16057	04/11/2022 21:17	05/11/2022 21:11	INSTALAÇÃO TRANSFORMADORA COMPANHIA	CONDUTOR PARTIDO	ARVORE NA REDE	1649	69	22,97	0,93	0	23,9	ATG01C2	Altos
49950143	RDG	TF	1270748	19213	05/11/2022 16:04	06/11/2022 15:54	INSTALAÇÃO TRANSFORMADORA COMPANHIA	CAUSA NÃO IDENTIFICADA	COM INSPECAO NA RD	191	8	23,05	0,78	0	23,83	RDG09F5	Redenção do Gurgueia
49945750	EMT	TF	1268560	14822	04/11/2022 16:12	05/11/2022 16:00	INSTALAÇÃO TRANSFORMADORA COMPANHIA	CAUSA NÃO IDENTIFICADA	COM INSPECAO NA RD	143	6	22,38	0,35	1,07	23,8	EMT01C1	Elséu Martins
49946174	NVL	AL	1419333	15245	04/11/2022 17:58	05/11/2022 17:45	DISJUNTOR	ARVORE NA REDE	ARVORE TOCANDO A REDE	15212	3134	0,02	0,43	23,33	23,78	NVL01C2	União
49950158	ABU	CH	1263027	19228	05/11/2022 15:33	06/11/2022 15:14	CHAVE FUSÍVEL	CAUSA NÃO IDENTIFICADA	COM INSPECAO NA RD	355	15	22,43	0,72	0,53	23,68	ABU01C2	Jurema
49949441	ATS	CH	1061006	18511	05/11/2022 07:23	06/11/2022 06:59	CHAVE FUSÍVEL	TRANSFORMADOR AVARIADO	QUEIMADO	212	9	22,88	0,72	0	23,6	ATS01C1	Altos
49936335	OER	TF	1336349	5409	02/11/2022 12:52	03/11/2022 12:25	INSTALAÇÃO TRANSFORMADORA COMPANHIA	RAMAL PARTIDO	DEFEITO EM CONEXAO	353	15	21,52	2,03	0	23,55	OER01C3	Colônia do Piauí
49936244	JUN	TF	1290696	5318	02/11/2022 15:31	03/11/2022 15:03	ENTRADA PRIMARIA PARTICULAR	CAUSA NÃO IDENTIFICADA	COM INSPECAO NA RD	24	1	22,52	0,75	0,27	23,53	JUN01M3	Picos
49953974	CPM	CH	1390489	23041	06/11/2022 17:22	07/11/2022 16:53	CHAVE FUSÍVEL	OBJETO NA REDE	OUTROS	47	2	22,67	0,58	0,27	23,52	CPM01C4	Boqueirão do Piauí
49952862	JCA	TF	1338035	21931	06/11/2022 12:25	07/11/2022 11:53	INSTALAÇÃO TRANSFORMADORA COMPANHIA	FALHA DE CONEXÃO	BORNE DO TRANSFORMADOR	188	8	22,42	0,43	0,62	23,47	JCA01C1	João Costa
49940582	PCA	CH	1046099	9656	03/11/2022 19:53	04/11/2022 19:10	RELIADOR	CAUSA NÃO IDENTIFICADA	COM INSPECAO NA RD	10789	4428	0,02	0,93	23,33	23,28	PCA01C1	Batalha
49949166	BIG	TF	1361580	18236	05/11/2022 12:14	06/11/2022 11:24	INSTALAÇÃO TRANSFORMADORA COMPANHIA	CAUSA NÃO IDENTIFICADA	COM INSPECAO NA RD	139	6	20,32	2,85	0	23,17	BIG01N2	Inhumas
49950750	MAD	TF	1394917	19820	05/11/2022 18:22	06/11/2022 17:30	INSTALAÇÃO TRANSFORMADORA COMPANHIA	OBJETO NA REDE	OUTROS	255	11	22,62	0,33	0,18	23,13	MAD01C4	Pio IX
49940588	CPM	TF	1261371	9662	03/11/2022 18:09	04/11/2022 17:16	INSTALAÇÃO TRANSFORMADORA COMPANHIA	CAUSA NÃO IDENTIFICADA	COM INSPECAO NA RD	300	13	20,82	1,33	0,97	23,12	CPM01C2	Boqueirão do Piauí
49943661	BAS	CH	1225300	12735	04/11/2022 10:08	05/11/2022 09:14	CHAVE FUSÍVEL	POSTE AVARIADO / ADERNADO	ARVORE NA REDE	11991	637	21,83	1,27	0	23,1	BAS01C2	Barras
49950127	PTY	TF	1047188	19197	05/11/2022 15:59	06/11/2022 15:03	INSTALAÇÃO TRANSFORMADORA COMPANHIA	TRANSFORMADOR AVARIADO	QUEIMADO	738	32	3,47	1,88	17,72	23,07	PTY01P2	Teresina
49936980	SJP	TF	1338507	6054	02/11/2022 18:46	03/11/2022 17:40	INSTALAÇÃO TRANSFORMADORA COMPANHIA	ARVORE NA REDE	VENTANIA	114	5	22,72	0,05	0,13	22,9	SJP01C1	São João do Piauí
49946094	EMT	TF	1075157	15165	04/11/2022 17:42	05/11/2022 16:30	INSTALAÇÃO TRANSFORMADORA COMPANHIA	CAUSA NÃO IDENTIFICADA	COM INSPECAO NA RD	296	13	22,1	0,7	0	22,8	SMT01C1	Buriti dos Montes
49954704	CBT	TF	1329459	23771	06/11/2022 17:17	07/11/2022 16:05	INSTALAÇÃO TRANSFORMADORA COMPANHIA	ARVORE NA REDE	ARVORE TOCANDO A REDE	342	15	21,5	0,78	0,52	22,8	CBT01C2	Pajé do Piauí
49949362	RDG	CH	1270817	18432	05/11/2022 12:47	06/11/2022 12:07	CHAVE FUSÍVEL	DEFEITO EM ISOLADOR	OUTROS	499	22	19,05	3,62	0	22,67	RDG09F5	Parnaíba

RELATÓRIO DE INTERRUÇÃO EM SITUAÇÃO DE EMERGÊNCIA ISE 14.2022



OCCORRÊNCIA ID	SE	ABRANGÊNCIA	INSTALAÇÃO ID	OC NUMERO	ABERTURA	CONCLUSÃO	EQUIPAMENTO	CAUSA	SUB CAUSA	CHI	CLIENTES	TP	TD	TE	TA	ALIM	MUNICIPIO
49948404	CBT	CH	1330016	17475	04/11/2022 16:56	05/11/2022 13:35	CHAVE FUSÍVEL	OBJETO NA REDE	OUTROS	2023	98	15,48	4,58	0,58	20,65	CBT09W2	Canto do Buriti
49947831	BTV	TF	1288273	16902	04/11/2022 17:47	05/11/2022 14:22	INSTALAÇÃO TRANSFORMADORA COMPANHIA	CAUSA NÃO IDENTIFICADA	COM INSPECAO NA RD	165	8	19,45	0,23	0,9	20,58	BTV01C1	Francisco Santos
49946360	JAC	CH	1312772	17431	04/11/2022 15:39	05/11/2022 12:00	CHAVE FUSÍVEL	OBJETO NA REDE	OUTROS	4049	199	19,37	0,15	0,83	20,35	JAC01C2	Campo Grande do Piauí
49945959	MAD	TF	1358271	18669	05/11/2022 13:54	06/11/2022 10:13	INSTALAÇÃO TRANSFORMADORA COMPANHIA	OBJETO NA REDE	OUTROS	81	4	19,35	0,8	0,17	20,32	MAD01C7	São Julião
49937223	MAD	TF	1360318	6297	02/11/2022 20:31	03/11/2022 16:45	INSTALAÇÃO TRANSFORMADORA COMPANHIA	OBJETO NA REDE	OUTROS	324	16	18,22	0,48	1,53	20,23	MAD01C2	Padre Marcos
49949747	CBT	CH	1329318	18817	05/11/2022 13:00	06/11/2022 09:10	CHAVE FUSÍVEL	OBJETO NA REDE	OUTROS	141	7	19,18	0,4	0,58	20,17	CBT01C3	Brejo do Piauí
49951662	SRO	CH	1285137	20732	05/11/2022 18:43	06/11/2022 14:52	CHAVE FUSÍVEL	CAUSA NÃO IDENTIFICADA	COM INSPECAO NA RD	383	19	18,73	1,2	0,22	20,15	SRO09F3	São Raimundo Nonato
49953668	PTA	TF	1322849	22735	06/11/2022 15:41	07/11/2022 11:44	INSTALAÇÃO TRANSFORMADORA COMPANHIA	OBJETO NA REDE	OUTROS	40	2	19,28	0,53	0,23	20,05	PTA01C1	Guadalupe
49939713	JUN	TF	1297274	8787	03/11/2022 16:58	04/11/2022 12:43	INSTALAÇÃO TRANSFORMADORA COMPANHIA	CONDUTOR PARTIDO	DESCARGA ATMOSFERICA	178	9	18,23	0,67	0,85	19,75	JUN01M6	Bocaina
49936987	NZR	CH	1370822	6061	02/11/2022 12:27	03/11/2022 08:00	CHAVE FUSÍVEL	ARVORE NA REDE	VENTANIA	762	39	19,22	0,17	0,17	19,55	NZR01C2	Nazaré do Piauí
49953876	SJP	CH	1373276	22943	06/11/2022 16:54	07/11/2022 12:17	CHAVE FUSÍVEL	ARVORE NA REDE	VENTANIA	291	15	18,7	0,52	0,17	19,38	SJP09F4	Capitão Gervásio Oliveira
49939622	NZR	CH	1348642	8696	03/11/2022 16:36	04/11/2022 11:53	CHAVE FUSÍVEL	ARVORE NA REDE	VENTANIA	58	3	17,18	1,42	0,68	19,28	NZR01C1	São José do Peixe
49945294	BRL	AL	1331262	14366	04/11/2022 14:51	05/11/2022 10:07	DISJUNTOR	ARVORE NA REDE	ARVORE TOCANDO A REDE	2680	4294	15,03	1,8	2,43	19,27	BRLO1C2	Bertolínia
49944643	BGR	CH	1315435	13717	04/11/2022 14:28	05/11/2022 09:36	CHAVE FUSÍVEL	ARVORE NA REDE	ARVORE TOCANDO A REDE	9361	489	18,8	0,23	0,1	19,13	BGR01C1	Baixa Grande do Ribeiro
49940843	SRO	CH	1404346	9917	03/11/2022 13:53	04/11/2022 08:58	CHAVE FUSÍVEL	CAUSA NÃO IDENTIFICADA	COM INSPECAO NA RD	839	44	17,82	0,75	0,52	19,08	SRO0911	Coronel José Dias
49946149	DML	TF	1070059	15220	04/11/2022 18:40	05/11/2022 13:40	INSTALAÇÃO TRANSFORMADORA COMPANHIA	CAUSA NÃO IDENTIFICADA	COM INSPECAO NA RD	304	16	13,47	2,33	3,2	19	DML01M1	Lagoa do Piauí
49939826	CTL	CH	1288669	8900	03/11/2022 16:42	04/11/2022 11:38	CHAVE FUSÍVEL	CAUSA NÃO IDENTIFICADA	COM INSPECAO NA RD	587	31	17,53	0,4	1	18,93	CTL01C1	Francisco Santos
49940391	CRJ	TF	1262959	9465	03/11/2022 21:12	04/11/2022 15:50	INSTALAÇÃO TRANSFORMADORA COMPANHIA	TRANSFORMADOR AVARIADO	QUEIMADO	1584	85	14,38	2,62	1,63	18,63	CRJ01C1	Caracol
49945300	BIG	CH	1361286	14372	04/11/2022 15:29	05/11/2022 09:47	CHAVE FUSÍVEL	ARVORE NA REDE	VENTANIA	18	1	17,83	0,23	0,23	18,3	BIG01N2	Inhumas
49939917	LGA	TF	1242313	8991	03/11/2022 17:23	04/11/2022 11:31	INSTALAÇÃO TRANSFORMADORA COMPANHIA	CAUSA NÃO IDENTIFICADA	COM INSPECAO NA RD	417	23	17,23	0,6	0,3	18,13	LGA01C1	Jatobá do Piauí
49939738	CBT	CH	1329683	8812	03/11/2022 16:05	04/11/2022 10:12	CHAVE FUSÍVEL	CAUSA NÃO IDENTIFICADA	COM INSPECAO NA RD	344	19	16,17	1,87	0,08	18,12	CBT01C3	Canto do Buriti
49946706	EBV	AL	15777	1289378	04/11/2022 19:19	05/11/2022 13:20	DISJUNTOR	DEFEITO EM ISOLADOR	DESCARGA ATMOSFERICA	1598	4982	14,85	0,58	2,58	18,02	EBV01C1	Eletão Veloso
49945125	BIG	CH	1361553	14197	04/11/2022 15:01	05/11/2022 09:00	CHAVE FUSÍVEL	ARVORE NA REDE	VENTANIA	3487	194	16,7	1,08	0,2	17,98	BIG01N2	Inhumas
49946634	SJP	CH	1352885	15705	04/11/2022 18:00	05/11/2022 11:58	CHAVE FUSÍVEL	ARVORE NA REDE	VENTANIA	1419	79	17,2	0,33	0,43	17,97	SJP09F4	Lagoa do Barro do Piauí
49946080	RGE	TF	1356445	15151	04/11/2022 14:51	05/11/2022 08:33	INSTALAÇÃO TRANSFORMADORA COMPANHIA	FALHA DE CONEXÃO	OUTROS	53	3	17,15	0,5	0,05	17,7	RGE01N3	Izateira
49947491	MBA	TF	1056068	16562	04/11/2022 17:56	05/11/2022 11:26	INSTALAÇÃO TRANSFORMADORA COMPANHIA	ARVORE NA REDE	ARVORE TOCANDO A REDE	402	23	0	0,07	17,43	17,5	MBA01C3	Terresina
49936460	BIG	TF	1361614	5534	02/11/2022 15:37	03/11/2022 09:05	INSTALAÇÃO TRANSFORMADORA COMPANHIA	ARVORE NA REDE	ARVORE TOCANDO A REDE	629	36	15,87	0,57	1,03	17,47	BIG01N2	Inhumas
49937070	BTV	CH	1288271	6144	02/11/2022 17:48	03/11/2022 11:05	CHAVE FUSÍVEL	REDE TRANÇADA	OUTROS	501	29	15,73	0,32	1,23	17,28	BTV01C1	Francisco Santos
49953747	RBG	CH	1397685	22814	06/11/2022 16:10	07/11/2022 09:21	CHAVE FUSÍVEL	CAUSA NÃO IDENTIFICADA	COM INSPECAO NA RD	34	2	16,23	0,18	0,77	17,18	RBG01C1	Ribeiro Gonçalves
49945717	JAC	TF	1314502	14789	04/11/2022 16:34	05/11/2022 09:44	INSTALAÇÃO TRANSFORMADORA COMPANHIA	OBJETO NA REDE	OUTROS	34	2	15,92	0,87	0,38	17,17	JAC09F5	Patos do Piauí
49944324	MTD	TF	1288872	13988	04/11/2022 06:09	04/11/2022 23:13	CHAVE FUSÍVEL	CAUSA NÃO IDENTIFICADA	COM INSPECAO NA RD	580	34	15,2	1,65	0,22	17,07	MTD01C1	Campo Grande do Piauí
49939696	BTV	CH	1318680	8770	03/11/2022 16:51	04/11/2022 09:54	INSTALAÇÃO TRANSFORMADORA COMPANHIA	ARVORE NA REDE	ARVORE TOCANDO A REDE	51	3	15,33	0,88	0,83	17,05	MAD01C4	Pio IX
49939705	LUZ	TF	1220129	8779	03/11/2022 16:55	04/11/2022 09:52	INSTALAÇÃO TRANSFORMADORA COMPANHIA	FALHA DE CONEXÃO	JUMPER BT	254	15	16,18	0,53	0,23	16,95	LUZ01C2	Madreiros
49947346	MBA	TF	1059050	16417	04/11/2022 12:36	05/11/2022 05:33	INSTALAÇÃO TRANSFORMADORA COMPANHIA	CAUSA NÃO IDENTIFICADA	COM INSPECAO NA RD	186	11	16,45	0,12	0,38	16,95	MBA01C3	Terresina
49942276	GBS	CH	1369854	11350	03/11/2022 16:05	04/11/2022 09:01	CHAVE FUSÍVEL	OBJETO NA REDE	OUTROS	169	10	15,93	0,5	0,5	16,93	GBS09F7	Monte Alegre do Piauí
49939950	PDS	CH	1239025	9024	03/11/2022 17:44	04/11/2022 10:22	CHAVE FUSÍVEL	CAUSA NÃO IDENTIFICADA	COM INSPECAO NA RD	549	33	14,52	1,63	0,48	16,63	PDS01C4	Pedro II
49940422	CMP	TF	1216590	9496	03/11/2022 18:38	04/11/2022 11:12	INSTALAÇÃO TRANSFORMADORA COMPANHIA	CAUSA NÃO IDENTIFICADA	COM INSPECAO NA RD	149	9	15,43	0,87	0,27	16,57	CMP01C3	Cajueiro da Praia
49940431	CPM	CH	1261116	9505	03/11/2022 19:38	04/11/2022 12:05	CHAVE FUSÍVEL	OBJETO NA REDE	OUTROS	49	3	16,2	0,25	0	16,45	CPM01C2	Campo Maior
49937720	MAD	CH	1297834	6794	02/11/2022 17:23	03/11/2022 09:46	CHAVE FUSÍVEL	OBJETO NA REDE	OUTROS	3080	188	14,45	1,7	0,23	16,38	MAD01C6	Alagoinha do Piauí
49954679	ALG	TF	1060438	23746	06/11/2022 23:46	07/11/2022 16:08	INSTALAÇÃO TRANSFORMADORA COMPANHIA	ARVORE NA REDE	VENTANIA	16	1	15,43	0,73	0,2	16,37	ALG01N2	Alto Longá
49937177	SFA	CH	1334787	6251	02/11/2022 17:51	03/11/2022 10:10	CHAVE FUSÍVEL	ARVORE NA REDE	VENTANIA	2725	167	14,65	0,7	0,97	16,32	SFA01C1	São Francisco de Assis do Piauí
49954188	VAL	CH	1301483	23255	06/11/2022 18:24	07/11/2022 10:42	CHAVE FUSÍVEL	CAUSA NÃO IDENTIFICADA	COM INSPECAO NA RD	815	50	14,83	1,22	0,25	16,3	VAL01C2	Pimenteiras
49937758	JUN	CH	1298831	6832	02/11/2022 16:17	03/11/2022 08:18	CHAVE FUSÍVEL	OBJETO NA REDE	OUTROS	1057	66	14,85	0,52	0,65	16,02	JUN09F3	Pio IX
49940201	TBL	TF	1214648	9275	03/11/2022 18:05	04/11/2022 10:00	INSTALAÇÃO TRANSFORMADORA COMPANHIA	ARVORE NA REDE	VENTANIA	573	36	14,13	1,18	0,6	15,92	TBL01C5	Cocal
49940464	BAS	TF	1225523	9538	03/11/2022 19:55	04/11/2022 11:38	INSTALAÇÃO TRANSFORMADORA COMPANHIA	ARVORE NA REDE	ARVORE TOCANDO A REDE	424	27	15,33	0,38	0	15,72	BAS01C2	Barras
49954296	PAD	TF	1397300	23363	06/11/2022 19:38	07/11/2022 11:20	ENTRADA PRIMARIA PARTICULAR	CAUSA NÃO IDENTIFICADA	COM INSPECAO NA RD	16	1	15,13	0,2	0,37	15,7	PAD01P2	Parnaíba
49940139	JUN	TF	1296931	9213	03/11/2022 17:49	04/11/2022 09:30	INSTALAÇÃO TRANSFORMADORA COMPANHIA	ARVORE NA REDE	ARVORE TOCANDO A REDE	204	13	14,57	0,83	0,28	15,68	JUN01M4	São João da Canabrava
49944369	MTO	TF	1256628	13443	04/11/2022 01:13	04/11/2022 16:45	INSTALAÇÃO TRANSFORMADORA COMPANHIA	CONDUTOR PARTIDO	ARVORE NA REDE	326	21	12,92	2,52	0,1	15,53	MTO01C1	São João do Arraial
49941377	RGE	CH	1356429	10451	04/11/2022 01:38	04/11/2022 17:03	CHAVE FUSÍVEL	CAUSA NÃO IDENTIFICADA	SEM INSPECAO NA RD	3948	256	14,72	0,7	0	15,42	RGE01N3	Izateira
49940236	ETA	TF	1323261	9310	03/11/2022 18:27	04/11/2022 09:49	INSTALAÇÃO TRANSFORMADORA COMPANHIA	CAUSA NÃO IDENTIFICADA	COM INSPECAO NA RD	891	58	14,15	0,68	0,53	15,37	ETA01C4	Morro do Chapéu do Piauí
49952922	PTY	TF	1374169	21991	06/11/2022 11:48	07/11/2022 03:05	INSTALAÇÃO TRANSFORMADORA COMPANHIA	FALHA DE CONEXÃO	JUMPER BT	856	56	12,62	0,82	1,85	15,28	PTY01P8	Terresina
49940722	SRO	CH	1279771	9796	03/11/2022 20:12	04/11/2022 11:21	CHAVE FUSÍVEL	OBJETO NA REDE	OUTROS	273	18	11,98	2,72	0,45	15,15	SRO09F2	Várzea Branca
49935344	JUN	TF	1296686	4418	02/11/2022 08:21	02/11/2022 23:29	INSTALAÇÃO TRANSFORMADORA COMPANHIA	CAUSA NÃO IDENTIFICADA	COM INSPECAO NA RD	60	4	14,65	0,48	0	15,13	JUN01M6	Sussuapara
49950719	RGN	TF	1069396	19789	05/11/2022 15:55	06/11/2022 07:02	INSTALAÇÃO TRANSFORMADORA COMPANHIA	OBJETO NA REDE	OUTROS	408	27	14,5	0,62	0	15,12	RGN01C1	Angical do Piauí
49937563	JUN	TF	1296349	6637	02/11/2022 17:52	03/11/2022 08:53	INSTALAÇÃO TRANSFORMADORA COMPANHIA	ARVORE NA REDE	VENTANIA	105	7	13,99	0,63	0,45	15,10	JUN01M4	Lagoa do Sítio
49950322	VAL	TF	1301381	19392	05/11/2022 06:55	05/11/2022 21:54	INSTALAÇÃO TRANSFORMADORA COMPANHIA	ARVORE NA REDE	ARVORE TOCANDO A REDE	135	9	11,82	0,75	2,42	14,98	VAL01C1	Valença do Piauí
49937041	CRJ	CH	1267855	6115	02/11/2022 19:07	03/11/2022 10:02	CHAVE FUSÍVEL	ARVORE NA REDE	VENTANIA	1029	69	14,25	0,35	0,32	14,92	CRJ01C2	Corrente
49946873	SAT	TF	1048132	15944	04/11/2022 17:44	05/11/2022 08:38	INSTALAÇÃO TRANSFORMADORA COMPANHIA	CAUSA NÃO IDENTIFICADA	COM INSPECAO NA RD	149	10	14,03	0,12	0,75	14,9	SAT01I7	Terresina
49942223	PCA	TF	1255023	11297	03/11/2022 17:15	04/11/2022 07:50	INSTALAÇÃO TRANSFORMADORA COMPANHIA	ARVORE NA REDE	ARVORE TOCANDO A REDE	292	20	13,08	1,1	0,4	14,58	PCA01C5	Brasiléia
49946830	PTJ	TF	1046866	15901	04/11/2022 19:15	05/11/2022 09:49	INSTALAÇÃO TRANSFORMADORA COMPANHIA	CAUSA NÃO IDENTIFICADA	COM INSPECAO NA RD	87	6	13,4	0,35	0,8	14,55	PTJ01P2	Terresina
49951873	BOL	TF	1265174	20942	06/11/2022 18:20	07/11/2022 08:53	INSTALAÇÃO TRANSFORMADORA COMPANHIA	OBJETO NA REDE	OUTROS	2663	182	13					

RELATÓRIO DE INTERRUÇÃO EM SITUAÇÃO DE EMERGÊNCIA ISE 14.2022



OCORRÊNCIA ID	SE	ABRANGÊNCIA	INSTALAÇÃO ID	OC NUMERO	ABERTURA	CONCLUSÃO	EQUIPAMENTO	CAUSA	SUB CAUSA	CHI	CLIENTES	TP	TD	TE	TA	ALIM	MUNICIPIO
49940519	PCA	CH	1227448	5993	03/11/2022 09:35	04/11/2022 09:35	CHAVE FUSÍVEL	CAUSA NÃO IDENTIFICADA	COM INSPCAO NA RD	55	4	13,22	0,48	0,1	13,8	PCA01C1	Batalha
49945419	PAB	CH	1205000	23186	06/11/2022 17:52	07/11/2022 07:59	CHAVE FUSÍVEL	ARVORE NA REDE	ARVORE TOCANDO A REDE	510	37	12,28	0,57	0,93	13,78	PAB01C1	Ilha Grande
49940635	PCA	TF	1247606	9709	03/11/2022 21:07	04/11/2022 10:30	INSTALAÇÃO TRANSFORMADORA COMPANHIA	CAUSA NÃO IDENTIFICADA	COM INSPCAO NA RD	439	32	11,22	1,63	0,87	13,72	PCA01C3	Piracunha
49941811	SJA	TF	1369443	10885	04/11/2022 05:23	04/11/2022 19:05	INSTALAÇÃO TRANSFORMADORA COMPANHIA	CAUSA NÃO IDENTIFICADA	COM INSPCAO NA RD	41	3	13,5	0,05	0,15	13,7	SJA01C1	Castelo do Piauí
49950676	JFR	TF	1063785	19746	05/11/2022 18:00	06/11/2022 07:30	INSTALAÇÃO TRANSFORMADORA COMPANHIA	CAUSA NÃO IDENTIFICADA	COM INSPCAO NA RD	3401	252	0,03	6,2	7,27	13,5	JFR01C1	José de Freitas
49935433	JUN	CH	1289844	4507	02/11/2022 08:34	02/11/2022 22:00	CHAVE FUSÍVEL	ARVORE NA REDE	ARVORE TOCANDO A REDE	2068	154	11,12	0,87	1,45	13,43	JUN01M1	Vera Mendes
49940207	PAD	TF	1397537	9281	03/11/2022 16:19	04/11/2022 05:44	INSTALAÇÃO TRANSFORMADORA COMPANHIA	FALHA DE CONEXÃO	JUMPER MT	214	16	11,72	1,7	0	13,42	PAD01P2	Parnaíba
49951240	JUN	CH	1296531	20310	05/11/2022 17:18	06/11/2022 06:40	CHAVE FUSÍVEL	CAUSA NÃO IDENTIFICADA	COM INSPCAO NA RD	694	52	12,7	0,6	0,07	13,37	JUN01M6	Susuaipara
49945791	PRI	TF	1255051	14862	04/11/2022 05:37	04/11/2022 18:42	INSTALAÇÃO TRANSFORMADORA COMPANHIA	CAUSA NÃO IDENTIFICADA	COM INSPCAO NA RD	510	39	11,97	0,42	0,7	13,08	PRI01Y2	Batalha
49945969	PTY	CH	1375856	15040	04/11/2022 17:16	05/11/2022 18:16	CHAVE FUSÍVEL	ARVORE NA REDE	ARVORE TOCANDO A REDE	325	25	10,08	0,75	2,17	13	PTY01P2	Teresina
49951058	CPM	TF	1405247	20128	05/11/2022 23:36	06/11/2022 12:54	INSTALAÇÃO TRANSFORMADORA COMPANHIA	OBJETO NA REDE	OUTROS	1676	129	12,23	0,75	0	12,98	CPM01C2	Campo Maior
49946278	MBA	TF	1056143	15349	04/11/2022 17:35	05/11/2022 06:33	INSTALAÇÃO TRANSFORMADORA COMPANHIA	ARVORE NA REDE	ARVORE TOCANDO A REDE	622	48	12	0,32	0,65	12,97	MBA01C3	Teresina
49951915	PAD	CH	1418854	20984	06/11/2022 05:35	06/11/2022 18:30	RELIGADOR	CONDUTOR PARTIDO	OUTROS	11205	2712	8,42	0,67	3,83	12,92	PAD01P1	Parnaíba
49951110	SPP	CH	1427623	20180	06/11/2022 05:26	06/11/2022 18:00	RELIGADOR	ARVORE NA REDE	ARVORE TOCANDO A REDE	2154	289	0,02	1,05	11,5	12,57	SPP01C3	Passagem Franca do Piauí
49935909	GBS	CH	1270562	4983	02/11/2022 06:48	02/11/2022 19:20	CHAVE FUSÍVEL	CAUSA NÃO IDENTIFICADA	COM INSPCAO NA RD	739	59	12,03	0,17	0,33	12,53	GBS09F8	Corente
49941321	PAL	CH	1302607	10395	04/11/2022 05:06	04/11/2022 17:34	RELIGADOR	DEFEITO EM ISOLADOR	DESCARGA ATMOSFERICA	13586	1613	2,17	0,37	9,93	12,47	PAL01C2	Paulistana
49938150	PRI	TF	1254818	7224	03/11/2022 05:19	03/11/2022 17:44	INSTALAÇÃO TRANSFORMADORA COMPANHIA	TRANSFORMADOR AVARIADO	QUEIMADO	546	44	8,68	2,5	1,23	12,42	PRI01Y2	Batalha
49947607	SAT	CH	1394536	16678	04/11/2022 23:09	05/11/2022 11:30	CHAVE FUSÍVEL	ARVORE NA REDE	ARVORE TOCANDO A REDE	395	32	11,25	0,27	0,83	12,35	SAT01L7	Teresina
49947062	SAT	CH	1048134	16133	04/11/2022 19:26	05/11/2022 07:45	CHAVE FUSÍVEL	ARVORE NA REDE	ARVORE TOCANDO A REDE	1489	121	11,08	0,72	0,52	12,32	SAT01L7	Teresina
49945927	SMT	TF	1370895	14998	04/11/2022 06:51	04/11/2022 19:09	INSTALAÇÃO TRANSFORMADORA COMPANHIA	OBJETO NA REDE	OUTROS	541	44	11,48	0,48	0,33	12,3	SMT01C1	São Miguel do Tapuio
49951242	PAD	TF	1397532	20312	05/11/2022 23:05	06/11/2022 11:23	INSTALAÇÃO TRANSFORMADORA COMPANHIA	CAUSA NÃO IDENTIFICADA	COM INSPCAO NA RD	455	37	11,05	0,58	0,67	12,3	PAD01P2	Parnaíba
49943896	PTY	TF	1050947	12970	04/11/2022 09:24	04/11/2022 11:34	INSTALAÇÃO TRANSFORMADORA COMPANHIA	ARVORE NA REDE	ARVORE TOCANDO A REDE	3476	286	5,98	0,13	6,05	12,17	PTY01P8	Teresina
49941594	PCS	TF	1297409	10668	03/11/2022 22:06	04/11/2022 10:15	INSTALAÇÃO TRANSFORMADORA COMPANHIA	CAUSA NÃO IDENTIFICADA	COM INSPCAO NA RD	595	49	10,25	1,15	0,75	12,15	PCS01C2	Susuaipara
49942728	SPP	CH	1319651	11802	04/11/2022 05:52	04/11/2022 18:00	CHAVE FUSÍVEL	ARVORE NA REDE	VENTANIA	267	22	10,58	0,22	1,33	12,13	SPP01C3	Lagoinha do Piauí
49941777	SPP	TF	1320297	10851	04/11/2022 06:57	04/11/2022 18:55	INSTALAÇÃO TRANSFORMADORA COMPANHIA	CAUSA NÃO IDENTIFICADA	COM INSPCAO NA RD	24	2	10,63	0,17	1,17	11,97	SPP01C3	Passagem Franca do Piauí
49951515	PRI	TF	1414060	20585	06/11/2022 07:44	06/11/2022 19:42	INSTALAÇÃO TRANSFORMADORA COMPANHIA	CONDUTOR PARTIDO	OUTROS	12	1	8,9	0,4	2,67	11,97	PRI01Y3	Piripiri
49946017	EMT	CH	1268493	15088	05/11/2022 07:16	05/11/2022 19:10	CHAVE FUSÍVEL	ARVORE NA REDE	ARVORE TOCANDO A REDE	5409	697	0,82	0,95	10,13	11,9	EMT01C1	Elselu Martins
49942887	JUN	CH	1290885	11971	04/11/2022 08:20	04/11/2022 20:11	CHAVE FUSÍVEL	CAUSA NÃO IDENTIFICADA	COM INSPCAO NA RD	1220	103	6,67	0,45	4,73	11,85	JUN09F3	Santo Antônio de Lisboa
49941920	PAL	CH	1304036	10994	04/11/2022 07:11	04/11/2022 19:00	CHAVE FUSÍVEL	CAUSA NÃO IDENTIFICADA	COM INSPCAO NA RD	47	4	8,15	1,18	2,48	11,82	PAL01C1	Acaú
49948291	MOP	TF	1053495	17362	05/11/2022 08:56	05/11/2022 20:44	ENTRADA PRIMARIA PARTICULAR	CAUSA NÃO IDENTIFICADA	SEM INSPCAO NA RD	12	1	11,12	0,17	0,52	11,8	MOP01H8	Teresina
49943735	OER	CH	1336403	3809	02/11/2022 05:57	02/11/2022 17:35	CHAVE FUSÍVEL	CAUSA NÃO IDENTIFICADA	SEM INSPCAO NA RD	2187	188	10,18	1,15	0,3	11,63	OER01C3	São Francisco do Piauí
49947453	MBA	CH	1056347	16524	04/11/2022 23:09	05/11/2022 10:45	CHAVE FUSÍVEL	ARVORE NA REDE	ARVORE TOCANDO A REDE	1950	168	9,53	2,07	0	11,6	MBA01C3	Teresina
49952325	PRI	CH	1073568	21394	06/11/2022 10:18	06/11/2022 21:49	CHAVE FUSÍVEL	CAUSA NÃO IDENTIFICADA	COM INSPCAO NA RD	1129	98	10,13	1,1	0,28	11,52	PRI01Y3	Piripiri
49947154	RNA	CH	1048959	16225	04/11/2022 18:14	05/11/2022 05:37	CHAVE FUSÍVEL	ARVORE NA REDE	ARVORE TOCANDO A REDE	740	65	9,02	1,33	1,03	11,38	RNA01C7	Teresina
49944587	ETA	CH	1227872	13661	04/11/2022 10:43	04/11/2022 22:03	CHAVE FUSÍVEL	ARVORE NA REDE	VENTANIA	1745	154	10,62	0,15	0,57	11,33	ETA01C3	Batalha
49947007	SPM	CH	1400790	16078	04/11/2022 07:09	04/11/2022 18:10	CHAVE FUSÍVEL	CAUSA NÃO IDENTIFICADA	SEM INSPCAO NA RD	2345	213	3,02	6,18	1,82	11,02	SPM01C2	Campinas do Piauí
49947854	SPM	TF	1369091	16925	05/11/2022 06:48	05/11/2022 17:46	INSTALAÇÃO TRANSFORMADORA COMPANHIA	CAUSA NÃO IDENTIFICADA	COM INSPCAO NA RD	55	5	10,22	0,38	0,37	10,97	SPM01C2	Campinas do Piauí
49943465	SJA	TF	1259563	12539	04/11/2022 08:05	04/11/2022 19:00	INSTALAÇÃO TRANSFORMADORA COMPANHIA	OBJETO NA REDE	OUTROS	98	9	10,35	0,57	0	10,92	SJA01C1	Castelo do Piauí
49933703	CRT	CH	1269989	2779	02/11/2022 07:07	02/11/2022 19:58	CHAVE FUSÍVEL	CAUSA NÃO IDENTIFICADA	COM INSPCAO NA RD	1053	97	2,55	1,1	7,2	10,85	CRT0951	Corente
49943251	PTY	CH	1387376	12325	04/11/2022 09:24	04/11/2022 20:10	CHAVE FUSÍVEL	ARVORE NA REDE	ARVORE TOCANDO A REDE	8713	810	4,8	4,33	1,63	10,77	PTY01P3	Teresina
49947120	MBA	CH	1056287	16191	04/11/2022 18:01	05/11/2022 04:39	CHAVE FUSÍVEL	ARVORE NA REDE	ARVORE TOCANDO A REDE	607	57	9,92	0,37	0,35	10,63	MBA01C3	Teresina
49938978	JUN	CH	1297513	8052	03/11/2022 09:41	03/11/2022 20:10	CHAVE FUSÍVEL	ARVORE NA REDE	VENTANIA	252	24	9,2	0,55	0,73	10,48	JUN01M6	São João da Canabrava
49936727	SJP	CH	1378393	5801	02/11/2022 17:44	03/11/2022 04:12	RELIGADOR	ARVORE NA REDE	ARVORE TOCANDO A REDE	3369	322	7,75	0,2	2,52	10,47	SIPO1C1	São João do Piauí
49951229	PRI	TF	1414235	20299	06/11/2022 06:32	06/11/2022 16:59	INSTALAÇÃO TRANSFORMADORA COMPANHIA	CAUSA NÃO IDENTIFICADA	COM INSPCAO NA RD	31	3	9,28	1,17	0	10,45	PRI01Y1	Piripiri
49944016	RNA	TF	1045364	13090	04/11/2022 11:42	04/11/2022 22:06	INSTALAÇÃO TRANSFORMADORA COMPANHIA	CAUSA NÃO IDENTIFICADA	COM INSPCAO NA RD	2925	281	0,4	8,93	1,07	10,4	RNA01C3	Teresina
49944261	OER	CH	1337109	13335	04/11/2022 09:08	04/11/2022 19:32	CHAVE FUSÍVEL	FALHA DE CONEXÃO	OUTROS	1446	139	9,92	0,22	0,27	10,4	OER01C2	Oeiras
49946758	SAT	TF	1387846	15829	04/11/2022 19:32	05/11/2022 05:48	INSTALAÇÃO TRANSFORMADORA COMPANHIA	ARVORE NA REDE	ARVORE TOCANDO A REDE	462	45	7,13	0,32	2,82	10,27	SAT01L3	Teresina
49944742	CBT	CH	1330324	13816	04/11/2022 07:34	04/11/2022 17:49	CHAVE FUSÍVEL	DEFEITO EM ISOLADOR	DESCARGA ATMOSFERICA	1322	129	7,8	0,43	2,02	10,25	CBT09W2	Canto do Buriti
49947439	TBC	TF	1049962	16510	05/11/2022 01:26	05/11/2022 11:41	INSTALAÇÃO TRANSFORMADORA COMPANHIA	CAUSA NÃO IDENTIFICADA	COM INSPCAO NA RD	585	57	9,6	0,3	0,35	10,25	TBC01K1	Teresina
49951258	PAB	TF	1205002	20328	06/11/2022 06:37	06/11/2022 16:52	INSTALAÇÃO TRANSFORMADORA COMPANHIA	ARVORE NA REDE	ARVORE TOCANDO A REDE	225	22	8,77	0,47	1,02	10,25	PAB01C1	Ilha Grande
49949661	PTY	CH	1046780	18731	05/11/2022 07:12	05/11/2022 16:23	CHAVE FUSÍVEL	ARVORE NA REDE	VENTANIA	570	56	8,48	1,15	0,55	10,18	PTY01P2	Teresina
49942086	JUN	TF	1296554	11160	04/11/2022 06:13	04/11/2022 16:23	INSTALAÇÃO TRANSFORMADORA COMPANHIA	CAUSA NÃO IDENTIFICADA	COM INSPCAO NA RD	844	83	8,68	0,5	0,98	10,17	JUN01M6	Susuaipara
49935059	CMT	CH	1266713	4133	02/11/2022 08:14	02/11/2022 18:22	CHAVE FUSÍVEL	ARVORE NA REDE	ARVORE TOCANDO A REDE	345	34	9,47	0,32	0,35	10,13	CMT01C2	Parnaíba
49938442	BIG	TF	1361612	7516	03/11/2022 10:00	03/11/2022 20:08	INSTALAÇÃO TRANSFORMADORA COMPANHIA	ARVORE NA REDE	ARVORE TOCANDO A REDE	517	51	0	0,05	10,08	10,13	BIG01N2	Inhumas
49941903	SPM	CH	1356992	10977	04/11/2022 07:17	04/11/2022 17:25	CHAVE FUSÍVEL	CAUSA NÃO IDENTIFICADA	SEM INSPCAO NA RD	375	37	6,87	1,48	1,78	10,13	SPM01C2	Campinas do Piauí
49947563	NZR	CH	1348900	16634	05/11/2022 06:51	05/11/2022 16:57	CHAVE FUSÍVEL	OBJETO NA REDE	OUTROS	404	40	8,07	2,03	0	10,1	NZR01C1	Francisco Ayres
49951506	PAB	CH	1204954	20576	06/11/2022 07:38	06/11/2022 17:44	CHAVE FUSÍVEL	CAUSA NÃO IDENTIFICADA	COM INSPCAO NA RD	2589	256	0,03	8,97	1,1	10,1	PAB01C1	Parnaíba
49944275	CRO	TF	1070552	13349	04/11/2022 12:32	04/11/2022 22:36	INSTALAÇÃO TRANSFORMADORA COMPANHIA	CAUSA NÃO IDENTIFICADA	SEM INSPCAO NA RD	171	17	9,72	0,35	0	10,07	CRO01N1	Currulinhos
49947477	JAC	CH	1313457	11551	04/11/2022 08:14	04/11/2022 18:14	CHAVE FUSÍVEL	OBJETO NA REDE	OUTROS	1790	179	8,17	1,17	0,67	10	JAC09F5	Jacobina do Piauí
49935777	SRO	CH	1400624	4851	02/11/2022 11:42	02/11/2022 21:37	CHAVE FUSÍVEL	CAUSA NÃO IDENTIFICADA	COM INSPCAO NA RD	694	70	0,55	2	7,27	9,92	SRO09F3	Dirceu Arcoverde
49946541	MCU	TF	1041181	15613	04/11/2022 16:23	05/11/2022 02:17	INSTALAÇÃO TRANSFORMADORA COMPANHIA	CAUSA NÃO IDENTIFICADA									

RELATÓRIO DE INTERRUÇÃO EM SITUAÇÃO DE EMERGÊNCIA ISE 14.2022



OCORRÊNCIA ID	SE	ABRANGÊNCIA	INSTALAÇÃO ID	OC NUMERO	ABERTURA	CONCLUSÃO	EQUIPAMENTO	CAUSA	SUB CAUSA	CHI	CLIENTES	TP	TD	TE	TA	ALIM	MUNICIPIO
49936517	BIG	TF	1361386	5991	03/11/2022 08:14	03/11/2022 17:53	INSTALAÇÃO TRANSFORMADORA COMPANHIA	FALHA DE CONEXÃO	JUMPER BT	405	42	8,27	0,25	1,13	9,65	BIG01N2	São João da Varjota
49936781	JUN	TF	1290941	5855	02/11/2022 16:50	03/11/2022 02:23	INSTALAÇÃO TRANSFORMADORA COMPANHIA	ARVORE NA REDE	VENTANIA	162	17	8,85	0,07	0,63	9,55	JUN09F3	Geminiano
49944806	ATS	TF	1380265	13882	04/11/2022 08:36	04/11/2022 18:09	INSTALAÇÃO TRANSFORMADORA COMPANHIA	ARVORE NA REDE	VENTANIA	420	44	8,98	0,2	0,37	9,55	ATS01C3	Alto Longá
49951330	OER	CH	1336501	20400	06/11/2022 06:24	06/11/2022 15:54	CHAVE FUSÍVEL	CAUSA NÃO IDENTIFICADA	COM INSPECAO NA RD	408	43	9,08	0,33	0,08	9,5	OER01C2	Cajazeiras do Piauí
49947842	NZA	TF	1069927	16913	05/11/2022 07:44	05/11/2022 17:10	INSTALAÇÃO TRANSFORMADORA COMPANHIA	CAUSA NÃO IDENTIFICADA	COM INSPECAO NA RD	132	14	9,08	0,1	0,25	9,43	NZA01C3	Demerval Lobão
49941149	EMT	CH	1268702	10223	03/11/2022 23:28	04/11/2022 08:52	CHAVE FUSÍVEL	CAUSA NÃO IDENTIFICADA	COM INSPECAO NA RD	582	62	8,55	0,6	0,25	9,4	EMT01C3	Colônia do Gurgueia
49938490	JUN	CH	1296786	7564	03/11/2022 06:31	03/11/2022 15:53	CHAVE FUSÍVEL	CAUSA NÃO IDENTIFICADA	COM INSPECAO NA RD	197	21	8,87	0,27	0,23	9,37	JUN01M4	Bocaina
49952973	RNA	CH	1043474	22042	06/11/2022 12:39	06/11/2022 22:01	CHAVE FUSÍVEL	OBJETO NA REDE	OUTROS	5610	600	9,25	0,1	0,02	9,37	RNA01C3	Teresina
49945257	RRL	CH	1330481	14329	05/11/2022 06:44	05/11/2022 16:05	CHAVE FUSÍVEL	CONDUTOR PARTIDO	DESCARGA ATMOSFERICA	1973	211	8,03	0,77	0,55	9,35	RRL01C1	Bertolínia
49952356	RGE	CH	1356285	21425	06/11/2022 07:43	06/11/2022 17:02	CHAVE FUSÍVEL	CAUSA NÃO IDENTIFICADA	COM INSPECAO NA RD	280	30	6,65	2,67	0	9,32	RGE01N2	Flores do Piauí
49947529	SRO	CH	1377765	16600	05/11/2022 06:44	05/11/2022 15:59	CHAVE FUSÍVEL	ARVORE NA REDE	OUTROS	121	13	2,47	3,88	2,95	9,3	SRO09F3	São Lourenço do Piauí
49946215	NVL	CH	1413986	15286	05/11/2022 14:16	06/11/2022 23:33	CHAVE FUSÍVEL	CAUSA NÃO IDENTIFICADA	COM INSPECAO NA RD	3063	330	8,78	0,43	0,07	9,28	NVL01C1	União
49940093	PAL	CH	1402613	9167	03/11/2022 12:37	03/11/2022 21:53	CHAVE FUSÍVEL	CAUSA NÃO IDENTIFICADA	SEM INSPECAO NA RD	278	30	7,53	1,35	0,38	9,27	PAL01C1	Betânia do Piauí
49938502	SJP	CH	1338555	7576	03/11/2022 10:03	03/11/2022 19:18	CHAVE FUSÍVEL	CAUSA NÃO IDENTIFICADA	SEM INSPECAO NA RD	916	99	8,48	0,55	0,22	9,25	SJP01C2	Pedro Laurentino
49945263	SMT	TF	1075087	14335	04/11/2022 17:33	05/11/2022 02:42	INSTALAÇÃO TRANSFORMADORA COMPANHIA	CAUSA NÃO IDENTIFICADA	COM INSPECAO NA RD	4111	450	8,55	0,23	0,37	9,15	SMT01C1	São Miguel do Tapo
49939715	BTV	CH	1288586	8789	04/11/2022 06:38	04/11/2022 15:45	CHAVE FUSÍVEL	CAUSA NÃO IDENTIFICADA	COM INSPECAO NA RD	2541	279	2,47	3,62	3,03	9,12	BTV01C1	Francisco Santos
49952229	SRO	CH	1279108	21298	06/11/2022 09:34	06/11/2022 18:41	CHAVE FUSÍVEL	CAUSA NÃO IDENTIFICADA	COM INSPECAO NA RD	1148	126	8,28	0,53	0,3	9,12	SRO09F2	São Raimundo Nonato
49939068	BIG	CH	1404098	8142	03/11/2022 13:15	06/11/2022 22:21	CHAVE FUSÍVEL	CAUSA NÃO IDENTIFICADA	SEM INSPECAO NA RD	373	41	5,67	1,75	1,68	9,1	BIG01N3	Dom Expedito Lopes
49945089	PTY	CH	1050747	14161	04/11/2022 14:40	04/11/2022 23:45	CHAVE FUSÍVEL	CAUSA NÃO IDENTIFICADA	COM INSPECAO NA RD	2915	321	6,87	1,62	0,6	9,08	PTY01P8	Teresina
49941894	PCS	TF	1294679	10968	04/11/2022 07:19	04/11/2022 16:22	INSTALAÇÃO TRANSFORMADORA COMPANHIA	CAUSA NÃO IDENTIFICADA	COM INSPECAO NA RD	208	23	7,98	0,67	0,4	9,05	PCS01C3	Aroeiras do Itaim
49944343	CBT	CH	1329954	13417	04/11/2022 06:57	04/11/2022 15:56	CHAVE FUSÍVEL	OBJETO NA REDE	OUTROS	2602	290	8,57	0,32	0,1	8,98	CBT09W2	Canto do Buriti
49946943	SPM	CH	1357480	16014	04/11/2022 16:14	05/11/2022 01:12	CHAVE FUSÍVEL	CAUSA NÃO IDENTIFICADA	COM INSPECAO NA RD	1254	140	6,42	1,28	1,27	8,97	SPM01C4	Floresta do Piauí
49948098	NZR	TF	1348582	17169	05/11/2022 06:45	05/11/2022 15:41	INSTALAÇÃO TRANSFORMADORA COMPANHIA	CAUSA NÃO IDENTIFICADA	COM INSPECAO NA RD	429	48	6,85	2,08	0	8,93	NZR01C1	São José do Peixe
49948855	GBS	CH	1270313	17925	05/11/2022 10:29	05/11/2022 19:22	CHAVE FUSÍVEL	CAUSA NÃO IDENTIFICADA	COM INSPECAO NA RD	1181	133	7,02	1,65	0,22	8,88	GBS09F8	São Gonçalo do Gurgueia
49950000	CPM	CH	1261489	19070	05/11/2022 08:30	05/11/2022 17:22	CHAVE FUSÍVEL	ARVORE NA REDE	ARVORE TOCANDO A REDE	700	79	7,83	0,85	0,18	8,87	CPM01C2	Campo Maior
49946303	PTY	TF	1050713	13704	04/11/2022 13:21	04/11/2022 22:09	INSTALAÇÃO TRANSFORMADORA COMPANHIA	ARVORE NA REDE	ARVORE TOCANDO A REDE	2093	238	1,07	0,95	6,78	8,8	PTY01P8	Teresina
49939044	SJP	CH	1339058	8118	03/11/2022 11:08	03/11/2022 19:55	CHAVE FUSÍVEL	CAUSA NÃO IDENTIFICADA	SEM INSPECAO NA RD	360	41	8,17	0,38	0,23	8,78	SJP01C2	Pedro Laurentino
49946049	EBV	CH	1289198	15120	04/11/2022 06:52	04/11/2022 15:38	CHAVE FUSÍVEL	CAUSA NÃO IDENTIFICADA	COM INSPECAO NA RD	360	41	7,38	0,62	0,77	8,77	EBV01C1	Elesbão Veloso
49949101	CBG	CH	1423709	18171	05/11/2022 09:52	05/11/2022 18:39	CHAVE FUSÍVEL	OBJETO NA REDE	OUTROS	131	15	8,28	0,17	0,32	8,77	CBG01C1	José de Freitas
49935920	CMT	CH	1266655	4994	02/11/2022 07:40	02/11/2022 16:24	CHAVE FUSÍVEL	CAUSA NÃO IDENTIFICADA	COM INSPECAO NA RD	323	37	7,63	1,1	0	8,73	CMT01C2	Riacho Frio
49951589	PCA	TF	1227406	20659	06/11/2022 08:03	06/11/2022 16:46	INSTALAÇÃO TRANSFORMADORA COMPANHIA	CONDUTOR PARTIDO	DESCARGA ATMOSFERICA	1587	182	7,13	0,75	0,83	8,72	PCA01C1	Batalha
49949931	PPF	TF	1320324	19001	05/11/2022 09:40	05/11/2022 18:32	INSTALAÇÃO TRANSFORMADORA COMPANHIA	ARVORE NA REDE	ARVORE TOCANDO A REDE	61	7	6,12	2,58	0	8,7	PPF01C3	Passagem Franca do Piauí
49952111	JUN	CH	1296543	21180	06/11/2022 08:31	06/11/2022 17:13	CHAVE FUSÍVEL	CAUSA NÃO IDENTIFICADA	COM INSPECAO NA RD	643	74	7,48	1,15	0,07	8,7	JUN01M4	São Luis do Piauí
49946642	SJP	CH	1352938	15713	04/11/2022 15:46	05/11/2022 02:27	CHAVE FUSÍVEL	ARVORE NA REDE	VENTANIA	1491	172	7,55	0,68	0,45	8,68	SJP09F4	São Francisco de Assis do Piauí
49944173	CRL	TF	1262960	13247	04/11/2022 11:52	04/11/2022 20:30	INSTALAÇÃO TRANSFORMADORA COMPANHIA	ARVORE NA REDE	ARVORE TOCANDO A REDE	1770	205	7,62	0,53	0,48	8,63	CRL01C1	Caracol
49949806	GBS	CH	1269582	18876	05/11/2022 08:00	05/11/2022 16:32	CHAVE FUSÍVEL	ARVORE NA REDE	ARVORE TOCANDO A REDE	750	88	6,35	0,85	1,33	8,53	GBS09F7	Gilbués
49952384	CRT	CH	1392960	21453	06/11/2022 08:00	06/11/2022 16:26	CHAVE FUSÍVEL	CAUSA NÃO IDENTIFICADA	COM INSPECAO NA RD	68	8	8,08	0,12	0,23	8,43	CRT01C2	Corrente
49951213	PAD	TF	1199303	20283	06/11/2022 06:27	06/11/2022 14:52	INSTALAÇÃO TRANSFORMADORA COMPANHIA	ARVORE NA REDE	ARVORE TOCANDO A REDE	3135	372	7,27	0,07	1,08	8,42	PAD01P6	Parnaíba
49943013	RPI	CH	1328622	12087	04/11/2022 09:01	04/11/2022 17:25	CHAVE FUSÍVEL	ARVORE NA REDE	OUTROS	445	53	7,82	0,52	0,07	8,4	RPI01C1	São José do Peixe
49937885	SJP	CH	1338330	6959	03/11/2022 06:20	03/11/2022 14:43	CHAVE FUSÍVEL	ARVORE NA REDE	VENTANIA	503	60	3,53	0,27	4,58	8,38	SJP01C1	São João do Piauí
49943487	CMT	CH	1266862	12561	04/11/2022 10:09	04/11/2022 18:40	CHAVE FUSÍVEL	CAUSA NÃO IDENTIFICADA	COM INSPECAO NA RD	42	5	1,28	5,6	1,5	8,38	CMT01C2	Parnaíba
49947830	MBA	TF	1055971	16901	05/11/2022 06:20	05/11/2022 14:40	INSTALAÇÃO TRANSFORMADORA COMPANHIA	FALHA DE CONEXÃO	OUTROS	608	73	6,67	1,03	0,63	8,33	MBA01C3	Teresina
49949728	RPI	CH	1328792	18798	05/11/2022 08:31	05/11/2022 16:51	CHAVE FUSÍVEL	CAUSA NÃO IDENTIFICADA	SEM INSPECAO NA RD	2415	290	7,48	0,78	0,07	8,33	RPI01C2	Socorro do Piauí
49942279	JUN	CH	1391157	11353	04/11/2022 07:57	04/11/2022 16:16	CHAVE FUSÍVEL	CAUSA NÃO IDENTIFICADA	COM INSPECAO NA RD	25	3	8,02	0,18	0,12	8,32	JUN01M5	Picos
49943242	PAL	CH	1303672	12316	04/11/2022 09:40	04/11/2022 17:59	CHAVE FUSÍVEL	CAUSA NÃO IDENTIFICADA	SEM INSPECAO NA RD	266	32	7,32	0,87	0,13	8,32	PAL01C1	Paulistana
49943979	NZR	CH	1348895	13053	04/11/2022 10:09	04/11/2022 18:26	CHAVE FUSÍVEL	OBJETO NA REDE	OUTROS	373	45	3,97	1,32	3	8,28	NZR01C3	Francisco Ayres
49944237	PAL	TF	1304451	13311	04/11/2022 06:34	04/11/2022 14:50	INSTALAÇÃO TRANSFORMADORA COMPANHIA	CAUSA NÃO IDENTIFICADA	COM INSPECAO NA RD	50	6	1,27	0,58	6,42	8,27	PAL01C1	Acauá
49944635	SPM	CH	1334597	13709	04/11/2022 12:02	04/11/2022 20:14	CHAVE FUSÍVEL	ARVORE NA REDE	OUTROS	1123	137	7,48	0,63	0,08	8,2	SPM01C3	Simplicio Mendes
49951179	BTV	CH	1288586	20249	06/11/2022 07:01	06/11/2022 15:11	CHAVE FUSÍVEL	DEFEITO EM ISOLADOR	DESCARGA ATMOSFERICA	2209	271	6,45	1,03	0,68	8,17	BTV01C1	Francisco Santos
49938366	BRL	TF	1417539	7440	03/11/2022 09:28	03/11/2022 17:37	INSTALAÇÃO TRANSFORMADORA COMPANHIA	CAUSA NÃO IDENTIFICADA	COM INSPECAO NA RD	8	1	6,72	1,27	0,17	8,15	BRL09F4	Sebastião Leal
49942654	GBS	CH	1374469	11728	04/11/2022 08:08	04/11/2022 16:17	CHAVE FUSÍVEL	OBJETO NA REDE	OUTROS	90	11	7,68	0,47	0	8,15	GBS09F7	Gilbués
49946010	ESP	TF	1416386	15081	04/11/2022 17:07	05/11/2022 01:15	INSTALAÇÃO TRANSFORMADORA COMPANHIA	CAUSA NÃO IDENTIFICADA	COM INSPECAO NA RD	301	37	7,47	0,43	0,23	8,13	ESP01M3	Teresina
49952658	CRT	CH	1267792	21727	06/11/2022 08:30	06/11/2022 16:37	CHAVE FUSÍVEL	CAUSA NÃO IDENTIFICADA	COM INSPECAO NA RD	788	97	6,92	0,8	0,4	8,12	CRT01C2	Corrente
49948523	SRO	CH	1288843	17593	05/11/2022 08:04	05/11/2022 16:10	INSTALAÇÃO TRANSFORMADORA COMPANHIA	ARVORE NA REDE	VENTANIA	137	17	7,35	0,52	0,23	8,1	SRO01C2	São Braz do Piauí
49949593	TA	CH	1044374	15052	04/11/2022 16:36	05/11/2022 00:41	CHAVE FUSÍVEL	CAUSA NÃO IDENTIFICADA	COM INSPECAO NA RD	881	109	7,65	0,1	0,33	8,08	TA01Y2	Teresina
49944471	MBA	TF	1056203	13545	04/11/2022 1												

RELATÓRIO DE INTERRUÇÃO EM SITUAÇÃO DE EMERGÊNCIA ISE 14.2022



OCCORRÊNCIA ID	SE	ABRANGÊNCIA	INSTALAÇÃO ID	OC NUMERO	ABERTURA	CONCLUSÃO	EQUIPAMENTO	CAUSA	SUB CAUSA	CHI	CLIENTES	TP	TD	TE	TA	ALIM	MUNICIPIO
49938232	CMT	CH	1405215	7306	03/11/2022 07:36	03/11/2022 15:22	CHAVE FUSÍVEL	OBJETO NA REDE	OUTROS	5300	682	6,35	0,85	0,57	7,77	CMT01C1	Morro Cabeça no Tempo
49951382	CA	CH	1208912	20452	06/11/2022 07:51	06/11/2022 15:37	CHAVE FUSÍVEL	OBJETO NA REDE	OUTROS	8081	1039	1,05	0,62	6,1	7,77	CBAD01C1	Carauás do Piauí
49942543	RPI	CH	1328427	11617	04/11/2022 07:00	04/11/2022 14:43	CHAVE FUSÍVEL	ARVORE NA REDE	OUTROS	1213	157	6,55	0,53	0,63	7,77	RP01C1	São José do Peixe
49938844	PAD	TF	1377841	7918	03/11/2022 08:16	03/11/2022 15:59	INSTALAÇÃO TRANSFORMADORA COMPANHIA	FALHA DE CONEXÃO	JUMPER BT	983	128	6,63	0,4	0,65	7,68	PAD01P6	Parnaíba
49943293	PCA	CH	1259724	12367	04/11/2022 08:11	04/11/2022 15:52	CHAVE FUSÍVEL	CAUSA NÃO IDENTIFICADA	COM INSPECAO NA RD	292	38	6,68	0,53	0,47	7,68	SIAD01C1	Castelo do Piauí
49938090	PCA	CH	1247020	7164	03/11/2022 08:17	03/11/2022 15:57	CHAVE FUSÍVEL	OBJETO NA REDE	OUTROS	15	2	6,48	0,87	0,32	7,67	PCA01C3	Piracuruca
49947055	PTY	TF	1050948	16126	04/11/2022 21:34	05/11/2022 05:14	INSTALAÇÃO TRANSFORMADORA COMPANHIA	CAUSA NÃO IDENTIFICADA	COM INSPECAO NA RD	1496	195	5,58	1,92	0,17	7,67	PTY01P8	Teresina
49937860	JUN	TF	1290129	6934	03/11/2022 09:30	03/11/2022 17:09	INSTALAÇÃO TRANSFORMADORA COMPANHIA	CAUSA NÃO IDENTIFICADA	COM INSPECAO NA RD	1706	223	6,12	1,03	0,5	7,65	JUN01M1	Itainópolis
49939137	CMT	TF	1267118	8211	03/11/2022 14:34	03/11/2022 22:13	INSTALAÇÃO TRANSFORMADORA COMPANHIA	OBJETO NA REDE	OUTROS	31	4	7,42	0,12	0,12	7,65	CMT09S1	Curimatá
49944021	PCA	TF	1228414	13095	04/11/2022 09:42	04/11/2022 17:21	INSTALAÇÃO TRANSFORMADORA COMPANHIA	CAUSA NÃO IDENTIFICADA	COM INSPECAO NA RD	61	8	4,8	2	0,85	7,65	PCA01C1	Batalha
49934920	CRT	CH	1269973	3994	02/11/2022 12:06	02/11/2022 19:44	CHAVE FUSÍVEL	CAUSA NÃO IDENTIFICADA	SEM INSPECAO NA RD	870	114	2,17	4,13	1,33	7,63	CRT09S1	Corrente
49938176	BOJ	TF	1265013	7250	03/11/2022 08:42	03/11/2022 16:20	INSTALAÇÃO TRANSFORMADORA COMPANHIA	ARVORE NA REDE	VENTANIA	107	14	6,67	0,67	0,3	7,63	BOJ09F6	Bom Jesus
49936856	SRO	TF	1273839	5930	02/11/2022 17:02	03/11/2022 00:39	INSTALAÇÃO TRANSFORMADORA COMPANHIA	CAUSA NÃO IDENTIFICADA	COM INSPECAO NA RD	3081	405	2,48	1,18	3,95	7,62	SRO01C1	São Raimundo Nonato
49944995	VAL	CH	1301601	14069	04/11/2022 16:09	04/11/2022 23:44	CHAVE FUSÍVEL	ARVORE NA REDE	VENTANIA	1455	192	5,85	0,27	1,47	7,58	VAL01C1	Lagoa do Sítio
49952102	UNO	TF	1057127	21171	06/11/2022 09:29	06/11/2022 17:04	INSTALAÇÃO TRANSFORMADORA COMPANHIA	CAUSA NÃO IDENTIFICADA	COM INSPECAO NA RD	76	10	7	0,58	0	7,58	UNO01C3	União
49938892	CPM	CH	1261577	7966	03/11/2022 11:11	03/11/2022 18:45	CHAVE FUSÍVEL	CONDUTOR PARTIDO	ARVORE NA REDE	371	49	3,33	0,9	3,33	7,57	CPM01C2	Jatobá do Piauí
49943931	JUN	CH	1296553	13005	04/11/2022 09:13	04/11/2022 16:47	CHAVE FUSÍVEL	CAUSA NÃO IDENTIFICADA	COM INSPECAO NA RD	61	8	6,88	0,1	0,58	7,57	JUN01M6	Sussuapara
49951715	PRI	CH	1072529	20785	06/11/2022 08:14	06/11/2022 15:48	CHAVE FUSÍVEL	CAUSA NÃO IDENTIFICADA	COM INSPECAO NA RD	2276	301	5,85	1,72	0	7,57	PR01Y1	Piripiri
49951848	PTA	CH	1322817	20917	06/11/2022 08:50	06/11/2022 16:23	CHAVE FUSÍVEL	OBJETO NA REDE	OUTROS	665	88	2,1	1,08	4,37	7,55	PTA01C1	Guadalupe
49945434	MBA	CH	1056009	14506	04/11/2022 22:22	04/11/2022 22:22	CHAVE FUSÍVEL	ARVORE NA REDE	ARVORE TOCANDO A REDE	610	81	6,02	0,48	1,03	7,53	MBA01C3	Teresina
49938182	OER	CH	1337242	7256	03/11/2022 07:03	03/11/2022 14:33	CHAVE FUSÍVEL	CAUSA NÃO IDENTIFICADA	COM INSPECAO NA RD	547	73	6,18	1,32	0	7,5	OER01C2	Oeiras
49943999	SRO	CH	1273876	13073	04/11/2022 07:38	04/11/2022 15:08	CHAVE FUSÍVEL	CAUSA NÃO IDENTIFICADA	COM INSPECAO NA RD	2527	337	6,92	0,48	0,1	7,5	SRO01C1	São Raimundo Nonato
49949646	GBS	AL	1270090	18716	05/11/2022 13:25	05/11/2022 20:55	DISJUNTOR	CAUSA NÃO IDENTIFICADA	COM INSPECAO NA RD	5158	1414	1,07	1,85	4,58	7,5	GBS09F9	Gilbués
49951697	VAL	CH	1301397	20767	06/11/2022 07:44	06/11/2022 15:13	CHAVE FUSÍVEL	ARVORE NA REDE	VENTANIA	195	26	5,67	1,55	0,27	7,48	VAL01C1	Valença do Piauí
49952214	BIG	CH	1286418	21283	06/11/2022 09:48	06/11/2022 17:17	CHAVE FUSÍVEL	CAUSA NÃO IDENTIFICADA	COM INSPECAO NA RD	449	60	6,42	0,5	0,57	7,48	BIG01M1	Santa Cruz do Piauí
49938418	PAD	TF	1199822	3892	02/11/2022 06:42	02/11/2022 14:10	INSTALAÇÃO TRANSFORMADORA COMPANHIA	FALHA DE CONEXÃO	DEFEITO EM MÚLTIPLAS CONEXÕES	940	126	3,28	0,4	3,78	7,47	PAD01P1	Luis Correia
49949550	FAO	TF	1324171	18620	05/11/2022 13:43	05/11/2022 21:10	INSTALAÇÃO TRANSFORMADORA COMPANHIA	ARVORE NA REDE	ARVORE TOCANDO A REDE	37	5	6,07	0,93	0,45	7,45	FAO01C6	Florião
49943072	FAO	CH	1324972	12146	04/11/2022 09:13	04/11/2022 16:38	CHAVE FUSÍVEL	POSTE AVARIADO / ADERNADO	EROSAO	267	36	5,5	1,92	0	7,42	FAO01C6	Florião
49948270	RNA	TF	1045364	17341	05/11/2022 08:43	05/11/2022 16:07	INSTALAÇÃO TRANSFORMADORA COMPANHIA	FALHA DE CONEXÃO	OUTROS	1835	248	6,18	0,43	0,78	7,4	RNA01C3	Teresina
49949483	SIP	CH	1355383	18913	05/11/2022 07:45	05/11/2022 15:09	CHAVE FUSÍVEL	CAUSA NÃO IDENTIFICADA	COM INSPECAO NA RD	584	79	3,6	2,85	0,95	7,4	SIP09F4	Quimada Nova
49936164	PCS	CH	1315168	5238	02/11/2022 14:27	02/11/2022 21:48	CHAVE FUSÍVEL	ARVORE NA REDE	VENTANIA	15	2	6,45	0,52	0,38	7,35	PCS01C4	Picos
49942250	CRT	TF	1267976	11324	04/11/2022 07:39	04/11/2022 15:00	INSTALAÇÃO TRANSFORMADORA COMPANHIA	CAUSA NÃO IDENTIFICADA	COM INSPECAO NA RD	59	8	6,52	0,38	0,45	7,35	CRT01C2	Corrente
49936717	JUN	TF	1296868	5791	02/11/2022 16:52	03/11/2022 00:12	INSTALAÇÃO TRANSFORMADORA COMPANHIA	CAUSA NÃO IDENTIFICADA	COM INSPECAO NA RD	1846	252	6,15	1,05	0,13	7,33	JUN01M4	Bocaina
49938314	JUN	CH	1400942	7388	03/11/2022 07:46	03/11/2022 15:06	CHAVE FUSÍVEL	OBJETO NA REDE	OUTROS	1562	213	6,62	0,5	0,22	7,33	JUN01M6	Bocaina
49942814	CMT	CH	1267003	11888	04/11/2022 08:36	04/11/2022 15:55	CHAVE FUSÍVEL	ARVORE NA REDE	ARVORE TOCANDO A REDE	124	17	2,93	3,38	1	7,32	CMT01C2	Riachão Frio
49936904	JUN	CH	1290717	5978	02/11/2022 18:03	03/11/2022 01:21	CHAVE FUSÍVEL	CAUSA NÃO IDENTIFICADA	SEM INSPECAO NA RD	139	19	6,55	0,75	0	7,3	JUN09F1	Geminiano
49936870	SJP	CH	1338330	5944	02/11/2022 18:10	03/11/2022 01:27	CHAVE FUSÍVEL	ARVORE NA REDE	ARVORE TOCANDO A REDE	437	60	1,13	0,25	5,9	7,28	SJP01C1	São João do Piauí
49945931	SRO	TF	1284883	15002	04/11/2022 13:44	04/11/2022 21:00	INSTALAÇÃO TRANSFORMADORA COMPANHIA	FALHA DE CONEXÃO	JUMPER BT	2850	392	0,8	4,1	2,37	7,27	SRO09F3	Dirceu Arcoverde
49947720	BAS	CH	1225473	16791	05/11/2022 07:24	05/11/2022 11:40	CHAVE FUSÍVEL	ARVORE NA REDE	ARVORE TOCANDO A REDE	2340	322	6,78	0,07	0,42	7,27	BAS01C2	Batalha
49945929	SMT	CH	1378802	15000	04/11/2022 17:15	05/11/2022 00:30	RELIGADOR	CAUSA NÃO IDENTIFICADA	COM INSPECAO NA RD	4930	1216	0,02	1,23	6	7,25	SMT01C1	São Miguel do Tapuio
49950621	CRT	CH	1392961	19691	05/11/2022 12:59	05/11/2022 20:14	CHAVE FUSÍVEL	DEFEITO EM ISOLADOR	DESCARGA ATMOSFERICA	890	123	0	0,05	7,2	7,25	CRT01C2	Corrente
49954401	PTY	CH	1423769	23468	06/11/2022 20:07	07/11/2022 03:22	RELIGADOR	ARVORE NA REDE	ARVORE TOCANDO A REDE	1676	446	2,37	0,33	4,55	7,25	PTY01P5	Teresina
49944931	ETA	CH	1322675	14005	04/11/2022 13:52	04/11/2022 23:06	CHAVE FUSÍVEL	DEFEITO EM ISOLADOR	DESCARGA ATMOSFERICA	1967	966	0,8	3,98	2,45	7,23	ETA01C4	Esperantina
49944849	SPM	CH	1332442	13923	05/11/2022 06:35	05/11/2022 13:47	CHAVE FUSÍVEL	CAUSA NÃO IDENTIFICADA	SEM INSPECAO NA RD	194	27	2,83	2,62	1,75	7,2	SPM01C1	Socorro do Piauí
49946788	NOT	CH	1292086	15859	04/11/2022 13:35	04/11/2022 20:47	CHAVE FUSÍVEL	ARVORE NA REDE	VENTANIA	2732	379	6,4	0,3	0,5	7,2	NOT01C1	Valença do Piauí
49938818	PAL	CH	1304231	7892	03/11/2022 09:45	03/11/2022 16:56	CHAVE FUSÍVEL	CONDUTOR PARTIDO	DESCARGA ATMOSFERICA	353	49	5,08	1,53	0,57	7,18	PAL01C1	Paulistana
49952318	BRL	CH	1378399	21387	06/11/2022 10:10	06/11/2022 17:20	RELIGADOR	DEFEITO EM ISOLADOR	DESCARGA ATMOSFERICA	2592	1014	0,82	1,35	5	7,17	BRL01C1	Bertolínia
49938199	BRL	TF	1330404	7273	03/11/2022 08:50	03/11/2022 15:58	INSTALAÇÃO TRANSFORMADORA COMPANHIA	REDE TRANÇADA	OUTROS	314	44	6,1	0,53	0,5	7,13	BRL01C1	Canavieira
49949601	SMT	CH	1378802	18671	05/11/2022 14:02	05/11/2022 21:10	RELIGADOR	DEFEITO EM ISOLADOR	DESCARGA ATMOSFERICA	6504	1445	0,92	0,55	5,67	7,13	SMT01C1	São Miguel do Tapuio
49946971	MTO	CH	1256890	16042	04/11/2022 18:05	05/11/2022 01:10	CHAVE FUSÍVEL	ARVORE NA REDE	ARVORE TOCANDO A REDE	942	133	4,65	2,43	0	7,08	MTO01C3	Campo Largo do Piauí
49948058	SRO	CH	1414002	17129	04/11/2022 11:42	04/11/2022 18:46	CHAVE FUSÍVEL	CAUSA NÃO IDENTIFICADA	COM INSPECAO NA RD	1468	208	0,55	2,77	3,75	7,07	SRO09F2	São Raimundo Nonato
49940031	JAC	CH	1358776	9105	03/11/2022 13:47	03/11/2022 20:47	CHAVE FUSÍVEL	CAUSA NÃO IDENTIFICADA	COM INSPECAO NA RD	140	20	6,27	0,37	0,47	7	JAC01C2	Padre Marcos
49936062	JUN	CH	1296730	5136	02/11/2022 14:15	02/11/2022 21:14	CHAVE FUSÍVEL	CAUSA NÃO IDENTIFICADA	COM INSPECAO NA RD	1306	187	6,23	0,42	0,33	6,98	JUN01M6	Sussuapara
49950486	MAV	CH	1056570	19556	05/11/2022 13:22	05/11/2022 20:21	CHAVE FUSÍVEL	CAUSA NÃO IDENTIFICADA	COM INSPECAO NA RD	600	86	6,3	0,68	0	6,98	MAV01C3	Miguel Alves
49938729	PCA	CH	1247614	7803	03/11/2022 09:12	03/11/2022 16:10	CHAVE FUSÍVEL	CAUSA NÃO IDENTIFICADA	COM INSPECAO NA RD	265	38	6,32	0,65	0	6,97	PCA01C2	Batalha
49944787	CBT	CH	1330048	13861	04/11/2022 12:37	04/11/2022 19:35	CHAVE FUSÍVEL	ARVORE NA REDE	VENTANIA	2877	413	5,52	1,45	0	6,97	CBT09W2	Canto do Buriti
49953285	BOJ	TF	1263929	22352	06/11/2022 15:27	06/11/2022 22:25	INSTALAÇÃO TRANSFORMADORA COMPANHIA	FALHA DE CONEXÃO	JUMPER BT	800	115	6,35	0,28	0,33	6,97	BOJ01C3	Bom Jesus
49938165	RGE	TF	1417164	7239	03/11/2022 08:39	03/11/2022 15:36	INSTALAÇÃO TRANSFORMADORA COMPANHIA	ARVORE NA REDE	ARVORE TOCANDO A REDE	49	7	2,48	4,47	0	6,95	RGE01N3	Itaueira
49942972	RGE	CH	1356370	12047	04/11/2022 07:18	04/11/2022 14:14	CHAVE FUSÍVEL	CAUSA NÃO IDENTIFICADA	COM INSPECAO NA RD	2515	363	6,13	0,8	0	6,93	RGE01N3	Itaueira
49948473	SIP	CH	1378552	17544	05/11/2022 07:32	05/11/2022 14:27	CHAVE FUSÍVEL	ARVORE NA REDE	VENTANIA	760	110	5	1,53	0,38	6,92	SIP09F4	Lagoa do Barro do Piauí
49938268	RGE	CH	1356591	7442	03/11/2022 09:14	03/11/2022 16:08	CHAVE FUSÍVEL	CAUSA NÃO IDENTIFICADA	COM INSPECAO NA RD	290	42	6,4	0,5	0	6,9	RGE01N3	Itaueira
49943699	SMT	TF	1075247	12773	04/11/2022 08:5												

RELATÓRIO DE INTERRUÇÃO EM SITUAÇÃO DE EMERGÊNCIA ISE 14.2022

OCORRÊNCIA ID	SE	ABRANGÊNCIA	INSTALAÇÃO ID	OC NUMERO	ABERTURA	CONCLUSÃO	EQUIPAMENTO	CAUSA	SUB CAUSA	CHI	CLIENTES	TP	TD	TE	TA	ALIM	MUNICIPIO
49937798	SMO	CH	1310643	6872	03/11/2022 07:30	03/11/2022 14:12	CHAVE FUSÍVEL	CAUSA NÃO IDENTIFICADA	COM INSPECAO NA RD	3870	578	5,9	0,1	0,7	6,7	SMO01C2	Simões
49942925	OER	CH	1420954	11999	04/11/2022 08:46	04/11/2022 15:28	RELIGADOR	ARVORE NA REDE	ARVORE TOCANDO A REDE	14618	3665	0,37	1,37	4,97	6,7	OER01C3	Colônia do Piauí
49943290	ALG	CH	1139960	12364	04/11/2022 09:34	04/11/2022 16:16	CHAVE FUSÍVEL	ARVORE NA REDE	VENTANIA	503	75	4,87	1,48	0,35	6,7	ALG01N1	Alto Longá
49938696	SIP	TF	1338495	7772	03/11/2022 11:14	03/11/2022 17:55	INSTALAÇÃO TRANSFORMADORA COMPANHIA	ARVORE NA REDE	VENTANIA	20	3	0	0,05	6,63	6,68	SIP01C1	São João do Piauí
49950106	ETA	TF	1227439	19176	05/11/2022 09:14	05/11/2022 15:52	INSTALAÇÃO TRANSFORMADORA COMPANHIA	ARVORE NA REDE	VENTANIA	166	25	5,12	1,15	0,37	6,63	ETA01C3	Esperantina
49935546	AME	CH	1055739	4620	02/11/2022 08:59	02/11/2022 15:35	CHAVE FUSÍVEL	CAUSA NÃO IDENTIFICADA	COM INSPECAO NA RD	92	14	5,98	0,22	0,4	6,6	AME01N2	Amarante
49952149	NZR	TF	1349482	21218	06/11/2022 09:36	06/11/2022 16:12	INSTALAÇÃO TRANSFORMADORA COMPANHIA	CAUSA NÃO IDENTIFICADA	COM INSPECAO NA RD	79	12	5,25	1,35	0	6,6	NZR01C2	Oeiras
49952631	SPP	TF	1424085	21700	06/11/2022 11:02	06/11/2022 17:37	INSTALAÇÃO TRANSFORMADORA COMPANHIA	RAMAL TRANCADO	OUTROS	698	106	5,28	0,07	1,23	6,58	SPP01C5	Angical do Piauí
49947441	PTY	TF	1392006	16512	05/11/2022 02:06	05/11/2022 08:54	INSTALAÇÃO TRANSFORMADORA COMPANHIA	ARVORE NA REDE	ARVORE TOCANDO A REDE	533	81	4,42	2,15	0	6,57	PTY01P6	Teresina
49948665	CRT	CH	1410376	17735	05/11/2022 10:20	05/11/2022 16:54	CHAVE FUSÍVEL	CAUSA NÃO IDENTIFICADA	COM INSPECAO NA RD	3357	511	4,97	0,8	0,8	6,57	CRT01C2	Corrente
49946833	PTY	TF	1047205	15904	04/11/2022 19:36	05/11/2022 02:04	INSTALAÇÃO TRANSFORMADORA COMPANHIA	FALHA DE CONEXÃO	OUTROS	957	146	6	0,35	0,2	6,55	PTY01P1	Teresina
49946887	TBC	CH	1401460	15958	04/11/2022 18:30	05/11/2022 01:03	CHAVE FUSÍVEL	CAUSA NÃO IDENTIFICADA	COM INSPECAO NA RD	7215	1103	4,43	1,68	0,43	6,55	TBC01K1	Teresina
49944606	SPM	CH	1331753	13680	04/11/2022 12:32	04/11/2022 19:04	CHAVE FUSÍVEL	CAUSA NÃO IDENTIFICADA	COM INSPECAO NA RD	1973	302	5,17	0,33	1,03	6,53	SPM01C1	Simplicio Mendes
49938006	RGE	CH	1356049	7080	03/11/2022 07:19	03/11/2022 13:50	CHAVE FUSÍVEL	ARVORE NA REDE	ARVORE TOCANDO A REDE	1063	163	1,98	1,52	3,02	6,52	RGE01N2	Flores do Piauí
49944091	SPP	TF	1314710	13165	04/11/2022 12:04	04/11/2022 18:34	INSTALAÇÃO TRANSFORMADORA COMPANHIA	ARVORE NA REDE	VENTANIA	91	14	3,92	1,28	1,3	6,5	SPP01C5	Santo Antônio dos Milagres
49936197	BIG	TF	1286342	5271	02/11/2022 15:04	02/11/2022 21:32	INSTALAÇÃO TRANSFORMADORA COMPANHIA	ARVORE NA REDE	VENTANIA	1209	187	4,87	0,82	0,78	6,47	BIG01N1	Wail Ferraz
49943425	SPP	CH	1378548	12499	04/11/2022 09:51	04/11/2022 19:19	RELIGADOR	ARVORE NA REDE	ARVORE TOCANDO A REDE	1773	1444	0,02	0,63	5,82	6,47	SPP01C4	Lagoa do Piauí
49951586	LGA	AL	1242424	20656	06/11/2022 04:24	06/11/2022 10:52	DISJUNTOR	CONDUTOR PARTIDO	OUTROS	11114	2657	3,7	0,52	2,25	6,47	LGA01C1	Sigefredo Pacheco
49951906	MAD	TF	1359084	20975	06/11/2022 08:56	06/11/2022 15:24	INSTALAÇÃO TRANSFORMADORA COMPANHIA	ARVORE NA REDE	VENTANIA	19	3	5,32	0,9	0,25	6,47	MAD01C2	Alegrete do Piauí
49940610	BAS	TF	1225269	9684	04/11/2022 06:40	04/11/2022 13:07	INSTALAÇÃO TRANSFORMADORA COMPANHIA	ARVORE NA REDE	ARVORE TOCANDO A REDE	580	90	4,42	2,03	0	6,45	BAS01C2	Barras
49949630	JUN	CH	1290333	18700	05/11/2022 09:11	05/11/2022 15:38	CHAVE FUSÍVEL	CAUSA NÃO IDENTIFICADA	COM INSPECAO NA RD	1078	167	5,53	0,92	0	6,45	JUN01M7	Picos
49935439	SPP	CH	1068926	4513	02/11/2022 08:33	02/11/2022 14:59	CHAVE FUSÍVEL	ARVORE NA REDE	OUTROS	1261	196	5,68	0,5	0,25	6,43	SPP01C5	Angical do Piauí
49942993	SPM	CH	1331896	12067	04/11/2022 13:58	04/11/2022 20:24	CHAVE FUSÍVEL	CONDUTOR PARTIDO	ARVORE NA REDE	3197	497	2,55	3,88	0	6,43	SPM01C1	Simplicio Mendes
49945675	CRO	CH	1070372	14747	04/11/2022 11:54	04/11/2022 18:20	CHAVE FUSÍVEL	ARVORE NA REDE	VENTANIA	193	30	5,37	0,72	0,35	6,43	CRO01L1	Monsenhor Gil
49949078	CRO	CH	1054615	18148	05/11/2022 11:49	05/11/2022 18:15	CHAVE FUSÍVEL	ARVORE NA REDE	VENTANIA	3071	477	0,58	5,72	0,13	6,43	CRO01I2	Curralinhos
49948501	PRF	TF	1073209	19752	05/11/2022 09:26	05/11/2022 15:50	TRANSFORMADOR AVARIADO	QUEIMADO	QUEIMADO	38	6	3,85	0,98	1,57	6,4	PRF01Y1	Piripiri
49942650	VAL	CH	1301507	11724	04/11/2022 11:15	04/11/2022 17:37	CHAVE FUSÍVEL	ARVORE NA REDE	ARVORE TOCANDO A REDE	3650	573	0,65	1,55	4,17	6,37	VAL01C1	Pimenteira
49944871	SAT	CH	1048134	13945	04/11/2022 11:26	04/11/2022 17:48	CHAVE FUSÍVEL	ARVORE NA REDE	ARVORE TOCANDO A REDE	770	121	5,5	0,75	0,12	6,37	SAT01I7	Teresina
49949938	MCP	TF	1051023	19008	05/11/2022 09:08	05/11/2022 17:30	INSTALAÇÃO TRANSFORMADORA COMPANHIA	FALHA DE CONEXÃO	OUTROS	1087	171	5,87	0,17	0,33	6,37	MCP01N5	Teresina
49943902	POA	TF	1247368	12976	04/11/2022 11:12	04/11/2022 17:33	INSTALAÇÃO TRANSFORMADORA COMPANHIA	ARVORE NA REDE	ARVORE TOCANDO A REDE	419	66	4,58	0,72	1,05	6,35	POA01C2	Batalha
49942285	NOT	CH	1291362	11359	04/11/2022 07:21	04/11/2022 13:40	CHAVE FUSÍVEL	CAUSA NÃO IDENTIFICADA	COM INSPECAO NA RD	7651	1211	3,5	1,98	0,83	6,32	NOT01C2	Santa Cruz dos Milagres
49950401	RGE	CH	1355714	19471	05/11/2022 13:39	05/11/2022 19:58	CHAVE FUSÍVEL	ARVORE NA REDE	OUTROS	2512	398	0,05	3,65	2,62	6,32	RGE01N1	Rio Grande do Piauí
49940345	PCA	TF	1227991	9419	03/11/2022 18:06	04/11/2022 00:24	INSTALAÇÃO TRANSFORMADORA COMPANHIA	CONDUTOR PARTIDO	OUTROS	1046	166	1,48	0,07	4,75	6,3	PCA01C1	Batalha
49952250	TBL	CH	1209667	21319	06/11/2022 08:54	06/11/2022 15:12	CHAVE FUSÍVEL	CONDUTOR PARTIDO	ARVORE NA REDE	933	148	3,48	0,87	1,95	6,3	TBL01C4	Burit dos Lopes
49952971	PCA	TF	1250897	22040	06/11/2022 13:00	06/11/2022 19:18	INSTALAÇÃO TRANSFORMADORA COMPANHIA	CAUSA NÃO IDENTIFICADA	COM INSPECAO NA RD	1552	246	5,08	0,6	0,62	6,3	PCA01C4	São João da Fronteira
49952294	ETA	CH	1388796	21363	06/11/2022 06:28	06/11/2022 12:45	CHAVE FUSÍVEL	OBJETO NA REDE	OUTROS	4687	747	3,12	1,33	1,83	6,28	ETA01C3	Barras
49939100	URD	CH	1420069	8174	03/11/2022 14:20	03/11/2022 20:35	RELIGADOR	CAUSA NÃO IDENTIFICADA	COM INSPECAO NA RD	3519	563	0	0,63	5,62	6,25	URD09W3	Baixa Grande do Ribeiro
49935785	BOJ	TF	1264085	4859	02/11/2022 09:45	02/11/2022 15:59	INSTALAÇÃO TRANSFORMADORA COMPANHIA	ARVORE NA REDE	VENTANIA	461	74	6,08	0,15	0	6,23	BOJ01C3	Currais
49938607	SJP	TF	1398604	7681	03/11/2022 10:09	03/11/2022 16:23	INSTALAÇÃO TRANSFORMADORA COMPANHIA	FALHA DE CONEXÃO	JUMPER BT	1730	278	5,67	0,45	0,12	6,23	SJP01C1	São João do Piauí
49944264	BAS	CH	1225081	13338	04/11/2022 08:43	04/11/2022 14:55	CHAVE FUSÍVEL	ARVORE NA REDE	VENTANIA	2659	429	5,05	0,6	0,55	6,2	BAS01C2	Barras
49944796	SPP	CH	1320758	13870	04/11/2022 15:02	04/11/2022 21:13	CHAVE FUSÍVEL	ARVORE NA REDE	ARVORE TOCANDO A REDE	878	142	4,98	1,2	0	6,18	SPP01C4	Agricolândia
49946714	ISA	TF	1044475	15785	04/11/2022 18:04	05/11/2022 00:15	INSTALAÇÃO TRANSFORMADORA COMPANHIA	CAUSA NÃO IDENTIFICADA	COM INSPECAO NA RD	501	81	5,65	0,28	0,25	6,18	ISA01Y2	Teresina
49946868	MCU	TF	1041911	15939	04/11/2022 19:37	05/11/2022 01:48	INSTALAÇÃO TRANSFORMADORA COMPANHIA	CAUSA NÃO IDENTIFICADA	COM INSPECAO NA RD	944	153	5,63	0,4	0,15	6,18	MCU01V8	Teresina
49952309	PDS	CH	1239644	21378	06/11/2022 09:20	06/11/2022 15:31	CHAVE FUSÍVEL	CAUSA NÃO IDENTIFICADA	COM INSPECAO NA RD	2874	464	4,82	1,23	0,13	6,18	PDS01C4	Domingos Mourão
49948012	RPI	CH	1328792	17083	04/11/2022 11:51	04/11/2022 18:01	CHAVE FUSÍVEL	CAUSA NÃO IDENTIFICADA	COM INSPECAO NA RD	1784	290	0,37	0,53	5,27	6,17	RPI01C2	Socorro do Piauí
49945903	DML	CH	1070227	14974	05/11/2022 05:36	05/11/2022 11:43	CHAVE FUSÍVEL	CAUSA NÃO IDENTIFICADA	COM INSPECAO NA RD	238	39	1,38	2,62	2,12	6,12	DML01W3	Lagoa do Piauí
49947157	PID	CH	1043037	16228	04/11/2022 17:27	04/11/2022 23:34	CHAVE FUSÍVEL	FALHA DE CONEXÃO	OUTROS	2725	445	5,32	0,42	0,38	6,12	PID01S3	Teresina
49948539	SPP	TF	1320800	17609	05/11/2022 09:36	05/11/2022 15:42	INSTALAÇÃO TRANSFORMADORA COMPANHIA	CAUSA NÃO IDENTIFICADA	COM INSPECAO NA RD	79	13	4,58	1,52	0	6,1	SPP01C4	Miguel Leão
49950294	ESP	TF	1367954	19364	05/11/2022 10:49	05/11/2022 16:55	INSTALAÇÃO TRANSFORMADORA COMPANHIA	ARVORE NA REDE	ARVORE TOCANDO A REDE	1011	166	1,62	0,7	3,78	6,1	ESP01M1	Teresina
49935673	JUN	TF	1290129	4747	02/11/2022 13:06	02/11/2022 19:10	INSTALAÇÃO TRANSFORMADORA COMPANHIA	CAUSA NÃO IDENTIFICADA	COM INSPECAO NA RD	1350	223	0,57	5,5	0	6,07	JUN01M1	Itainópolis
49940133	PRF	TF	1073450	9207	03/11/2022 13:20	03/11/2022 22:24	INSTALAÇÃO TRANSFORMADORA COMPANHIA	CONDUTOR PARTIDO	OUTROS	128	21	4,55	0,52	1	6,07	PRF01Y1	Pedro II
49935352	ESP	CH	1043767	22659	06/11/2022 11:48	06/11/2022 17:52	CHAVE FUSÍVEL	ARVORE NA REDE	VENTANIA	79	13	3,97	0,67	1,43	6,07	ESP01M1	Teresina
49951341	PAB	TF	1199274	20411	06/11/2022 06:57	06/11/2022 13:00	INSTALAÇÃO TRANSFORMADORA COMPANHIA	CAUSA NÃO IDENTIFICADA	COM INSPECAO NA RD	2489	411	1,38	2,17	2,5	6,05	PAB01C3	Parnaíba
49949602	MTO	CH	1410620	18672	05/11/2022 07:54	05/11/2022 13:56	CHAVE FUSÍVEL	ARVORE NA REDE	VENTANIA	3125	518	0,97	4	1,07	6,03	MTO01C3	Barras
49952108	OER	CH	1337782	21177	06/11/2022 12:58	06/11/2022 18:59	CHAVE FUSÍVEL	CAUSA NÃO IDENTIFICADA	COM INSPECAO NA RD	511	85	4	1,92	0,1	6,02	OER01C2	Oeiras
49938454	RDG	TF	1270650	7528	03/11/2022 10:05	03/11/2022 16:05	INSTALAÇÃO TRANSFORMADORA COMPANHIA	TRANSFORMADOR AVARIADO	QUEIMADO	30	5	2,42	1,67	1,92	6	RDG09F5	Redenção do Gurugiá
49941171	BIG	TF	1361724	10245	04/11/2022 07:32	04/11/2022 13:32	INSTALAÇÃO TRANSFORMADORA COMPANHIA	FALHA DE CONEXÃO	POSTE	2786	464	1,62	3,12	1,27	6	BIG01N3	Dom Expedito Lopes
49944241	ETA	CH	1232495	13315	04/11/2022 09:31	04/11/2022 15:31	CHAVE FUSÍVEL	ARVORE NA REDE	ARVORE TOCANDO A REDE	2394	400	0,02	0,8	5,18	6	ETA01C2	Barras
49947522	JFR	CH	1062906	16592	05/11/2022 06:42	05/11/2022 12:41	CHAVE FUSÍVEL	ARVORE NA REDE	VENTANIA	293	49	5,08	0,52	0,32	5,98	JFR01C3	José de Freitas
49949749	GBS	CH	1268979	18819	05/11/2022 12:15	05/11/2022 18:14	CHAVE FUSÍVEL	ARVORE NA REDE	ARVORE TOCANDO A REDE	890	149	5,23	0,68	0,07	5,98	GBS09F7	Monte Alegre do Piauí
49939635	SMD	AL	1310163	8709	03/11/2022 16:32	03/11/2022 22:30	DISJUNTOR	CAUSA NÃO IDENTIFICADA	COM INSPECAO NA RD	13083	5940	0,47	0,9	4,6	5,97	SMD01C2	Simões
49935268	NZR	CH	1348405	4342	02/11/2022 08:17												

RELATÓRIO DE INTERRUÇÃO EM SITUAÇÃO DE EMERGÊNCIA ISE 14.2022

OCCORRÊNCIA ID	SE	ABRANGÊNCIA	INSTALAÇÃO	OC NUMERO	ABERTURA	CONCLUSÃO	EQUIPAMENTO	CAUSA	SUB CAUSA	CHI	CLIENTES	TP	TD	TE	TA	ALIM	MUNICÍPIO
49952863	SJP	CH	1355600	21923	06/11/2022 10:48	06/11/2022 16:43	CHAVE FUSÍVEL	ARVORE NA REDE	VENTANIA	77	13	4,47	1,03	0,42	5,92	SIPO9F4	Quimada Nova
49952712	OER	CH	1335538	4786	02/11/2022 12:30	02/11/2022 18:24	CHAVE FUSÍVEL	OBJETO NA REDE	OUTROS	1066	181	5,15	0,72	0,03	5,9	OER01C3	Oeiras
49951376	SAT	TF	1047846	20446	06/11/2022 07:00	06/11/2022 12:53	INSTALAÇÃO TRANSFORMADORA COMPANHIA	RAMAL TRANCADO	OUTROS	1099	187	0,42	0,65	4,82	5,88	SAT01L3	Teresina
49952161	ATS	TF	1064192	21230	06/11/2022 09:30	06/11/2022 15:23	INSTALAÇÃO TRANSFORMADORA COMPANHIA	CAUSA NÃO IDENTIFICADA	COM INSPECAO NA RD	1474	250	5,25	0,32	0,32	5,88	ATS01C2	Altos
49951670	GBS	CH	1270313	20740	06/11/2022 08:55	06/11/2022 14:47	CHAVE FUSÍVEL	ARVORE NA REDE	VENTANIA	854	146	3,92	1,82	0,13	5,87	GBS09F8	São Gonçalo do Gurgueia
49953026	PRI	TF	1072615	22095	06/11/2022 12:15	06/11/2022 18:06	INSTALAÇÃO TRANSFORMADORA COMPANHIA	CAUSA NÃO IDENTIFICADA	COM INSPECAO NA RD	444	76	0,08	4,92	0,85	5,85	PRI01Y1	Capitão de Campos
49948477	PMR	TF	1062047	17548	05/11/2022 09:03	05/11/2022 14:52	INSTALAÇÃO TRANSFORMADORA COMPANHIA	ARVORE NA REDE	ARVORE TOCANDO A REDE	41	7	5,07	0,32	0,43	5,82	PMR01P1	Palmeiras
49952859	MAD	TF	1359301	21928	06/11/2022 10:09	06/11/2022 15:58	INSTALAÇÃO TRANSFORMADORA COMPANHIA	CAUSA NÃO IDENTIFICADA	COM INSPECAO NA RD	41	7	5,27	0,55	0	5,82	MAD01C2	Alagrete do Piauí
49951381	MTO	CH	1256892	20451	06/11/2022 07:09	06/11/2022 12:57	CHAVE FUSÍVEL	ARVORE NA REDE	ARVORE TOCANDO A REDE	279	48	2,72	1,93	1,15	5,8	MTO01C3	Campo Largo do Piauí
49951110	BGR	CH	1371555	21179	06/11/2022 10:11	06/11/2022 15:59	CHAVE FUSÍVEL	OBJETO NA REDE	OUTROS	301	52	4,77	0,85	0,18	5,8	BGR01C2	Baixa Grande do Ribeiro
49942187	NZR	CH	1348571	11261	04/11/2022 07:46	04/11/2022 13:32	CHAVE FUSÍVEL	ARVORE NA REDE	OUTROS	64	11	4,78	0,43	0,57	5,78	NZR01C1	São José do Peixe
49948149	CBC	TF	1075521	17220	05/11/2022 08:23	05/11/2022 14:10	INSTALAÇÃO TRANSFORMADORA COMPANHIA	ARVORE NA REDE	VENTANIA	64	11	0,03	2,92	2,83	5,78	CBC01C2	Cabeceiras do Piauí
49949655	ETA	TF	1227517	18725	05/11/2022 08:40	05/11/2022 14:27	INSTALAÇÃO TRANSFORMADORA COMPANHIA	OBJETO NA REDE	OUTROS	58	10	4,42	1,02	0,35	5,78	ETA01C3	Batalha
49949861	SPM	CH	1356866	18931	05/11/2022 07:15	05/11/2022 13:00	CHAVE FUSÍVEL	CAUSA NÃO IDENTIFICADA	COM INSPECAO NA RD	1173	204	0,03	0,3	5,42	5,75	SPM01C2	Islaías Coelho
49942348	SPM	CH	1357925	11422	05/11/2022 08:31	05/11/2022 14:15	CHAVE FUSÍVEL	OBJETO NA REDE	OUTROS	1524	266	1,9	1,38	2,45	5,73	SPM01C2	Islaías Coelho
49950487	NOT	TF	1292878	19557	05/11/2022 17:27	05/11/2022 23:46	INSTALAÇÃO TRANSFORMADORA COMPANHIA	ARVORE NA REDE	ARVORE TOCANDO A REDE	596	104	3,6	1,32	0,82	5,73	NOT01C1	Novo Oriente do Piauí
49936074	PCS	TF	1315382	5148	02/11/2022 13:48	02/11/2022 19:30	INSTALAÇÃO TRANSFORMADORA COMPANHIA	CONDUTOR PARTIDO	ARVORE NA REDE	1759	309	4,03	0,75	0,92	5,7	PCS01C4	Picos
49951223	SJP	CH	1353955	20293	06/11/2022 06:26	06/11/2022 12:08	CHAVE FUSÍVEL	ARVORE NA REDE	VENTANIA	684	120	4,55	0,92	0,23	5,7	SIPO9F4	Capitão Gervásio Oliveira
49935077	SJP	CH	1338087	4151	02/11/2022 07:49	02/11/2022 13:30	CHAVE FUSÍVEL	OBJETO NA REDE	OUTROS	1288	227	4,33	0,27	1,08	5,68	SIPO1C1	São João do Piauí
49944685	PTY	TF	1050778	13759	04/11/2022 13:39	04/11/2022 19:20	INSTALAÇÃO TRANSFORMADORA COMPANHIA	OBJETO NA REDE	OUTROS	1003	177	1,58	0,97	3,13	5,68	PTY01P5	Teresina
49945132	BOL	CH	1383698	14204	05/11/2022 11:28	05/11/2022 17:08	CHAVE FUSÍVEL	CAUSA NÃO IDENTIFICADA	COM INSPECAO NA RD	113	20	4,58	0,65	0,43	5,67	BOL01C1	Alvordado do Gurgueia
49936419	STL	CH	1315865	5493	02/11/2022 15:31	02/11/2022 21:09	CHAVE FUSÍVEL	ARVORE NA REDE	VENTANIA	2308	409	4,32	0,97	0,35	5,63	STL01C1	Bocaina
49943688	CMT	CH	1267204	12762	04/11/2022 10:41	04/11/2022 16:17	CHAVE FUSÍVEL	OBJETO NA REDE	OUTROS	510	91	4,35	0,6	0,65	5,6	CMT09F1	Morro Cabeça no Tempo
49944785	SRO	CH	1413953	13859	04/11/2022 11:30	04/11/2022 17:06	CHAVE FUSÍVEL	CAUSA NÃO IDENTIFICADA	COM INSPECAO NA RD	1662	297	3,58	1,3	0,72	5,6	SRO09F2	São Lourenço do Piauí
49949237	UNO	CH	1071294	18307	04/11/2022 17:11	04/11/2022 22:46	CHAVE FUSÍVEL	ARVORE NA REDE	VENTANIA	3502	628	3,15	0,5	1,93	5,58	UNO01C1	União
49954008	PAB	TF	1204986	23075	06/11/2022 15:40	06/11/2022 21:15	INSTALAÇÃO TRANSFORMADORA COMPANHIA	CAUSA NÃO IDENTIFICADA	COM INSPECAO NA RD	814	146	0,58	1,42	3,58	5,58	PAB01C1	Ilha Grande
49946778	NOT	CH	1291674	15849	04/11/2022 18:49	05/11/2022 00:23	CHAVE FUSÍVEL	FALHA DE CONEXÃO	OUTROS	842	151	3,57	1,72	0,28	5,57	NOT01C2	Aroazes
49950635	PCS	TF	1294453	19705	05/11/2022 18:14	05/11/2022 23:48	INSTALAÇÃO TRANSFORMADORA COMPANHIA	FALHA DE CONEXÃO	BUCHA SECUNDARIA DO TRANSFORMADOR	1134	204	4,72	0,53	0,32	5,57	PCS01C3	Picos
49952196	CRT	TF	1267498	21265	06/11/2022 09:01	06/11/2022 14:35	INSTALAÇÃO TRANSFORMADORA COMPANHIA	FALHA DE CONEXÃO	JUMPER BT	1756	315	4,43	0,57	0,57	5,57	CRT01C3	Corrente
49936195	PAD	TF	1199460	5269	02/11/2022 14:32	02/11/2022 20:05	INSTALAÇÃO TRANSFORMADORA COMPANHIA	ARVORE NA REDE	ARVORE TOCANDO A REDE	1461	264	2,47	1,17	1,92	5,55	PAD01P6	Parnaíba
49944646	VAL	TF	1300852	13723	04/11/2022 12:29	04/11/2022 18:02	INSTALAÇÃO TRANSFORMADORA COMPANHIA	CAUSA NÃO IDENTIFICADA	COM INSPECAO NA RD	1054	190	5,3	0,07	0,18	5,55	VAL01C3	Valença do Piauí
49937806	URD	CH	1371545	6880	03/11/2022 06:47	03/11/2022 12:19	CHAVE FUSÍVEL	ARVORE NA REDE	ARVORE TOCANDO A REDE	708	128	4,17	1,12	0,25	5,53	URD09W3	Baixa Grande do Ribeiro
49941801	DML	CH	1070257	10875	04/11/2022 07:04	04/11/2022 12:35	CHAVE FUSÍVEL	ARVORE NA REDE	ARVORE TOCANDO A REDE	6	1	2,83	2	0,68	5,52	DML01W3	Lagoa do Piauí
49943985	RPL	CH	1262975	13059	04/11/2022 09:09	04/11/2022 14:40	CHAVE FUSÍVEL	ARVORE NA REDE	VENTANIA	1688	306	4,75	0,77	0	5,52	CR01C1	Caracol
49947469	RI	TF	1328524	16540	05/11/2022 06:25	05/11/2022 11:56	INSTALAÇÃO TRANSFORMADORA COMPANHIA	ARVORE NA REDE	OUTROS	33	6	4,82	0,7	0	5,52	RIO1C1	São José do Peixe
49948327	BAS	TF	1074650	17398	05/11/2022 09:03	05/11/2022 14:34	INSTALAÇÃO TRANSFORMADORA COMPANHIA	CAUSA NÃO IDENTIFICADA	COM INSPECAO NA RD	149	27	4,1	1	0,42	5,52	BAS01C4	Barras
49953639	PAD	TF	1199303	22706	06/11/2022 15:09	06/11/2022 20:40	INSTALAÇÃO TRANSFORMADORA COMPANHIA	ARVORE NA REDE	OUTROS	2048	372	0,18	0,5	4,83	5,52	PAD01P6	Parnaíba
49940485	RGN	TF	1069396	9559	03/11/2022 15:22	03/11/2022 20:51	INSTALAÇÃO TRANSFORMADORA COMPANHIA	CAUSA NÃO IDENTIFICADA	COM INSPECAO NA RD	148	27	5,13	0,07	0,28	5,48	RGN01C1	Angical do Piauí
49942226	OER	TF	1336672	11300	04/11/2022 07:48	04/11/2022 13:17	INSTALAÇÃO TRANSFORMADORA COMPANHIA	CAUSA NÃO IDENTIFICADA	COM INSPECAO NA RD	1585	289	4,62	0,72	0,15	5,48	OER01C2	Cajazeiras do Piauí
49942918	PCA	CH	1228200	11992	04/11/2022 06:27	04/11/2022 13:56	CHAVE FUSÍVEL	CAUSA NÃO IDENTIFICADA	COM INSPECAO NA RD	1143	208	3,3	1,4	0,78	5,48	PCA01C1	Batalha
49954767	MAD	TF	1318216	23834	07/11/2022 03:52	07/11/2022 09:20	INSTALAÇÃO TRANSFORMADORA COMPANHIA	CAUSA NÃO IDENTIFICADA	COM INSPECAO NA RD	716	131	3,38	0,72	1,37	5,47	MAD01C5	Fronteiras
49939441	EBV	TF	1291984	8515	03/11/2022 11:51	03/11/2022 17:18	INSTALAÇÃO TRANSFORMADORA COMPANHIA	OBJETO NA REDE	OUTROS	540	99	5,02	0,18	0,25	5,45	EBV01C1	Francinópolis
49951281	SPP	CH	1428524	20351	06/11/2022 06:42	06/11/2022 12:09	RELIGADOR	ARVORE NA REDE	VENTANIA	2223	408	3,3	2,15	0	5,45	SPP01C3	Boa Hora
49954130	MBA	TF	1056036	23197	06/11/2022 16:23	06/11/2022 21:50	INSTALAÇÃO TRANSFORMADORA COMPANHIA	ARVORE NA REDE	VENTANIA	218	40	4,05	0,75	0,65	5,45	MBA01C3	Teresina
49945943	RNA	CH	1049632	15014	04/11/2022 12:34	04/11/2022 18:00	CHAVE FUSÍVEL	CAUSA NÃO IDENTIFICADA	COM INSPECAO NA RD	777	143	4,15	0,48	0,8	5,43	RNA01C7	Teresina
49946947	UNO	CH	1146934	16018	04/11/2022 21:10	05/11/2022 02:36	RELIGADOR	ARVORE NA REDE	ARVORE TOCANDO A REDE	3223	1041	0,88	0,28	4,27	5,43	UNO01C3	União
49950703	VAL	CH	1301541	19773	05/11/2022 19:00	06/11/2022 00:26	CHAVE FUSÍVEL	CAUSA NÃO IDENTIFICADA	COM INSPECAO NA RD	103	19	4,15	1,23	0,05	5,43	VAL01C1	Lagoa do Sítio
49947343	RNA	CH	1045318	16414	04/11/2022 23:10	05/11/2022 04:35	CHAVE FACA UNIPOLAR	FALHA DE CONEXÃO	OUTROS	4069	752	3,83	0,37	1,22	5,42	RNA01C3	Teresina
49947803	UNO	CH	1428819	16874	05/11/2022 06:22	05/11/2022 11:47	CHAVE FUSÍVEL	ARVORE NA REDE	ARVORE TOCANDO A REDE	2621	484	1,93	1,58	1,9	5,42	UNO01C3	União
49950069	PID	TF	1044296	19139	05/11/2022 14:28	05/11/2022 19:53	INSTALAÇÃO TRANSFORMADORA COMPANHIA	ARVORE NA REDE	VENTANIA	913	169	4,48	0,33	0,6	5,42	PID01S1	Teresina
49946386	PID	TF	1044513	15457	04/11/2022 18:18	04/11/2022 23:42	INSTALAÇÃO TRANSFORMADORA COMPANHIA	CAUSA NÃO IDENTIFICADA	COM INSPECAO NA RD	989	183	4,27	0,77	0,37	5,4	PID01S7	Teresina
49947897	PCS	TF	1296824	16968	05/11/2022 06:09	05/11/2022 11:33	INSTALAÇÃO TRANSFORMADORA COMPANHIA	FALHA DE CONEXÃO	OUTROS	270	50	4,5	0,72	0,18	5,4	PCS01C2	Picos
49949846	SJP	CH	1355634	18916	05/11/2022 09:11	05/11/2022 14:35	CHAVE FUSÍVEL	ARVORE NA REDE	VENTANIA	653	121	2,98	2	0,42	5,4	SIPO9F4	Quimada Nova
49937981	PAD	TF	1200290	7055	02/11/2022 16:02	02/11/2022 21:25	INSTALAÇÃO TRANSFORMADORA COMPANHIA	CAUSA NÃO IDENTIFICADA	COM INSPECAO NA RD	570	106	4,22	0,77	0,4	5,38	PAD01P8	Luís Correia
49940398	CBC	TF	1075694	9472	03/11/2022 18:13	03/11/2022 23:36	INSTALAÇÃO TRANSFORMADORA COMPANHIA	ARVORE NA REDE	VENTANIA	199	37	1,57	0,55	3,27	5,38	CBC01C2	Boa Hora
49944037	PRI	TF	1073509	13111	04/11/2022 09:00	04/11/2022 14:23	INSTALAÇÃO TRANSFORMAD										

RELATÓRIO DE INTERRUÇÃO EM SITUAÇÃO DE EMERGÊNCIA ISE 14.2022



OCORRÊNCIA ID	SE	ABRANGÊNCIA	INSTALAÇÃO ID	OC NUMERO	ABERTURA	CONCLUSÃO	EQUIPAMENTO	CAUSA	SUB CAUSA	CHI	CLIENTES	TP	TD	TE	TA	ALIM	MUNICIPIO
49943819	SPM	CH	1331813	12893	04/11/2022 07:14	04/11/2022 12:31	CHAVE FUSÍVEL	OBJETO NA REDE	OUTROS	2481	470	4,7	0,35	0,47	5,28	SPM01C1	Simplicio Mendes
49939985	CMT	CH	1409402	9059	03/11/2022 16:44	03/11/2022 21:59	CHAVE FUSÍVEL	CAUSA NÃO IDENTIFICADA	COM INSPECAO NA RD	783	149	4,47	0,7	0,08	5,25	CMT01C1	Curimatá
49940363	BAS	CH	1225165	9437	04/11/2022 07:10	04/11/2022 12:25	CHAVE FUSÍVEL	ARVORE NA REDE	ARVORE TOCANDO A REDE	489	93	4,47	0,32	0,47	5,25	BA501C1	Barras
49951423	PAD	TF	1199300	20493	06/11/2022 07:07	06/11/2022 12:22	INSTALAÇÃO TRANSFORMADORA COMPANHIA	CAUSA NÃO IDENTIFICADA	COM INSPECAO NA RD	1927	367	4,68	0,27	0,3	5,25	PAD01P6	Parnaíba
49952465	MTO	CH	1258689	21534	06/11/2022 08:42	06/11/2022 13:57	CHAVE FUSÍVEL	ARVORE NA REDE	VENTANIA	938	179	4,17	0,3	0,78	5,25	MTO01C2	Matias Olímpio
49954072	PRI	CH	1367740	23139	06/11/2022 13:43	06/11/2022 18:57	CHAVE FUSÍVEL	CONDUTOR PARTIDO	OUTROS	63	12	0	0,05	5,18	5,23	PRI01Y1	Piripiri
49938229	RGE	CH	1356439	7303	03/11/2022 08:52	03/11/2022 14:05	CHAVE FUSÍVEL	CAUSA NÃO IDENTIFICADA	COM INSPECAO NA RD	235	45	4,18	0,58	0,45	5,22	RGE01N3	Itaueira
49938694	STL	TF	1315838	7768	03/11/2022 06:24	03/11/2022 11:36	INSTALAÇÃO TRANSFORMADORA COMPANHIA	OBJETO NA REDE	OUTROS	31	6	4,03	0,48	0,68	5,2	STU01C1	Bocaina
49939762	CPM	TF	1260772	8836	03/11/2022 16:24	03/11/2022 11:36	INSTALAÇÃO TRANSFORMADORA COMPANHIA	ARVORE NA REDE	VENTANIA	292	56	4,65	0,2	0,35	5,2	CPM01C2	Jatobá do Piauí
49947907	SPP	CH	1401456	16978	05/11/2022 06:35	05/11/2022 11:47	CHAVE FUSÍVEL	ARVORE NA REDE	ARVORE TOCANDO A REDE	4812	925	2,82	0,95	1,43	5,2	SPP01C5	São Gonçalo dos Remédios
49952696	JUN	CH	1298892	21765	06/11/2022 14:06	06/11/2022 19:14	CHAVE FUSÍVEL	CAUSA NÃO IDENTIFICADA	SEM INSPECAO NA RD	1252	241	4,47	0,5	0,23	5,2	JUN09F3	Monsenhor Hipólito
49949280	SPM	CH	1358029	18350	05/11/2022 07:35	05/11/2022 12:46	CHAVE FUSÍVEL	ARVORE NA REDE	OUTROS	165	32	1,32	1,35	2,52	5,18	SPM01C2	Isaias Coelho
49935645	JUN	CH	1422822	4719	02/11/2022 14:51	02/11/2022 20:01	CHAVE FUSÍVEL	CAUSA NÃO IDENTIFICADA	SEM INSPECAO NA RD	2312	447	4,92	0,15	0,1	5,17	JUN01M1	Itainópolis
49943059	ETA	CH	1232291	12133	04/11/2022 06:25	04/11/2022 11:34	CHAVE FUSÍVEL	ARVORE NA REDE	VENTANIA	1511	293	2,92	2,23	0	5,15	ETA01C2	Esperantina
49943488	SPM	CH	1357053	12562	04/11/2022 09:59	04/11/2022 15:08	CHAVE FUSÍVEL	CAUSA NÃO IDENTIFICADA	SEM INSPECAO NA RD	989	192	2,87	2,13	0,15	5,15	SPM01C4	Campinas do Piauí
49951156	PAB	CH	1404986	20226	06/11/2022 05:42	06/11/2022 10:50	CONDUTOR PARTIDO	RELIQUADOR	OUTROS	1625	576	0,72	0,97	3,45	5,13	PAB01C3	Parnaíba
49941742	PAL	CH	1405629	10816	04/11/2022 06:54	04/11/2022 12:01	CHAVE FUSÍVEL	CAUSA NÃO IDENTIFICADA	COM INSPECAO NA RD	123	24	3,37	1,45	0,3	5,12	PAL01C3	Betânia do Piauí
49943202	RGE	CH	1355714	12276	04/11/2022 09:20	04/11/2022 14:27	CHAVE FUSÍVEL	OBJETO NA REDE	OUTROS	2230	437	0	0,05	5,07	5,12	RGE01N1	Rio Grande do Piauí
49943745	JUN	CH	1290333	12819	04/11/2022 08:30	04/11/2022 13:36	CHAVE FUSÍVEL	DEFEITO EM ISOLADOR	DESCARGA ATMOSFERICA	852	167	3,78	0,92	0,4	5,1	JUN01M7	Picos
49944048	CBC	TF	1075610	13122	04/11/2022 11:13	04/11/2022 16:19	INSTALAÇÃO TRANSFORMADORA COMPANHIA	CAUSA NÃO IDENTIFICADA	COM INSPECAO NA RD	1325	260	3,32	1,52	0,27	5,1	CBC01C1	Cabeceiras do Piauí
49944234	CMT	TF	1266844	13308	04/11/2022 09:02	04/11/2022 14:08	INSTALAÇÃO TRANSFORMADORA COMPANHIA	CAUSA NÃO IDENTIFICADA	COM INSPECAO NA RD	776	152	4,55	0,25	0,3	5,1	CMT01C2	Parnaíba
4994912	SPM	CH	1331876	13986	04/11/2022 10:10	04/11/2022 15:15	CHAVE FUSÍVEL	ARVORE NA REDE	COM INSPECAO NA RD	948	187	0,28	0,58	4,22	5,08	SPM01C1	Simplicio Mendes
49947635	STL	CH	1297822	16706	05/11/2022 05:35	05/11/2022 10:40	CHAVE FUSÍVEL	CONDUTOR PARTIDO	DESCARGA ATMOSFERICA	1095	215	3,97	1	0,12	5,08	STU01C2	Campo Grande do Piauí
49944114	MTO	CH	1257212	13188	04/11/2022 11:32	04/11/2022 16:36	CHAVE FUSÍVEL	ARVORE NA REDE	VENTANIA	931	184	3,08	0,82	1,17	5,07	MTO01C3	Nossa Senhora dos Remédios
49944489	MTO	TF	1257166	13563	04/11/2022 10:53	04/11/2022 15:57	INSTALAÇÃO TRANSFORMADORA COMPANHIA	CAUSA NÃO IDENTIFICADA	COM INSPECAO NA RD	187	37	3,03	1,57	0,47	5,07	MTO01C3	Nossa Senhora dos Remédios
49945247	OER	CH	1336726	14319	04/11/2022 15:21	04/11/2022 20:25	CHAVE FUSÍVEL	ARVORE NA REDE	OUTROS	86	17	4,58	0,3	0,18	5,07	OER01C2	Teles
49937501	SJP	TF	1337965	6575	02/11/2022 18:39	02/11/2022 23:42	INSTALAÇÃO TRANSFORMADORA COMPANHIA	ARVORE NA REDE	VENTANIA	2230	443	4,18	0,33	0,53	5,05	SJP01C1	São João do Piauí
49944358	MTO	TF	1415259	13432	04/11/2022 10:59	04/11/2022 16:02	INSTALAÇÃO TRANSFORMADORA COMPANHIA	FALHA DE CONEXÃO	JUMPER BT	359	71	3,48	1,28	0,28	5,05	MTO01C3	Campo Largo do Piauí
49952829	JFR	CH	1407810	21898	06/11/2022 07:08	06/11/2022 12:10	CHAVE FUSÍVEL	CONDUTOR PARTIDO	DESCARGA ATMOSFERICA	25	5	1,28	2,68	1,07	5,03	JFR01C1	Campo Maior
49935241	CRT	CH	1267739	4315	02/11/2022 08:59	02/11/2022 14:00	CHAVE FUSÍVEL	CAUSA NÃO IDENTIFICADA	COM INSPECAO NA RD	1567	313	4,08	0,93	0	5,02	CRT01C2	Corrente
49944895	SP	CH	1320166	13969	04/11/2022 09:35	04/11/2022 14:33	CHAVE FUSÍVEL	ARVORE NA REDE	VENTANIA	45	9	0,43	3,03	1,53	5	SPP01C3	Olho D'Água do Piauí
49947470	CER	CH	1383508	16541	05/11/2022 06:26	05/11/2022 11:26	CHAVE FUSÍVEL	OBJETO NA REDE	OUTROS	705	141	1,9	3,07	0,03	5	CER01P2	Palmeira do Piauí
49950727	NZA	CH	1062111	19797	05/11/2022 10:12	05/11/2022 15:12	CHAVE FUSÍVEL	ARVORE NA REDE	ARVORE TOCANDO A REDE	480	96	1	3,67	0,33	5	NZA01Z4	Nazária
49951799	PAB	CH	1204826	20868	06/11/2022 06:53	06/11/2022 11:53	CHAVE FUSÍVEL	CAUSA NÃO IDENTIFICADA	COM INSPECAO NA RD	2964	592	4,03	0,97	0	5	PAB01C1	Parnaíba
49954306	JCK	AL	1045450	23373	06/11/2022 19:35	07/11/2022 00:35	DISJUNTOR	ARVORE NA REDE	ARVORE TOCANDO A REDE	1267	882	2,97	1,15	0,88	5	JCK01X3	Teresina
49937287	SJP	TF	1338012	6361	02/11/2022 18:41	02/11/2022 23:40	INSTALAÇÃO TRANSFORMADORA COMPANHIA	ARVORE NA REDE	VENTANIA	224	47	4,48	0,5	0	4,98	SJP01C1	São João do Piauí
49945715	MTO	CH	1257065	14787	04/11/2022 16:21	04/11/2022 21:20	CHAVE FUSÍVEL	ARVORE NA REDE	ARVORE TOCANDO A REDE	762	153	4,68	0,13	0,17	4,98	MTO01C1	Matias Olímpio
49948754	BAS	CH	1225450	17824	05/11/2022 09:46	05/11/2022 14:45	CHAVE FUSÍVEL	ARVORE NA REDE	VENTANIA	2376	477	1,15	0,6	3,23	4,98	BA501C2	Barras
49952771	CPM	TF	1197656	21840	06/11/2022 10:51	06/11/2022 15:50	INSTALAÇÃO TRANSFORMADORA COMPANHIA	ARVORE NA REDE	ARVORE TOCANDO A REDE	50	10	4,03	0,75	0,2	4,98	CPM09F1	Castelo do Piauí
49947075	PTY	TF	1047023	16146	04/11/2022 21:33	05/11/2022 02:31	INSTALAÇÃO TRANSFORMADORA COMPANHIA	CAUSA NÃO IDENTIFICADA	COM INSPECAO NA RD	1291	260	2,1	1,03	1,83	4,97	PTY01P2	Teresina
49949598	TBC	TF	1379076	18668	05/11/2022 13:54	05/11/2022 18:50	INSTALAÇÃO TRANSFORMADORA COMPANHIA	ARVORE NA REDE	VENTANIA	129	26	3,08	1,85	0	4,93	TBC01K1	Teresina
49936627	RGE	CH	1356669	5701	02/11/2022 17:05	02/11/2022 22:00	CHAVE FUSÍVEL	ARVORE NA REDE	ARVORE TOCANDO A REDE	3374	687	1,48	1,43	2	4,92	RGE01N2	Flores do Piauí
49949022	MQP	TF	1051199	18092	05/11/2022 08:42	05/11/2022 13:37	INSTALAÇÃO TRANSFORMADORA COMPANHIA	CAUSA NÃO IDENTIFICADA	COM INSPECAO NA RD	697	142	3,2	0,58	1,13	4,92	MQP01N5	Teresina
49944778	ALG	CH	1164024	13852	04/11/2022 06:45	04/11/2022 11:39	CHAVE FUSÍVEL	ARVORE NA REDE	VENTANIA	280	57	0,95	2,83	1,12	4,9	ALG01N1	Monsenhor Gil
49952577	PAB	TF	1199319	21646	06/11/2022 09:06	06/11/2022 14:00	INSTALAÇÃO TRANSFORMADORA COMPANHIA	CAUSA NÃO IDENTIFICADA	COM INSPECAO NA RD	113	23	0,15	0,98	3,77	4,9	PAB01C2	Parnaíba
49939129	PAL	CH	1303993	8203	03/11/2022 12:32	03/11/2022 17:25	CHAVE FUSÍVEL	OBJETO NA REDE	OUTROS	244	50	3,85	0,77	0,27	4,88	PAL01C1	Acauá
49940258	SPM	AL	1410858	9332	03/11/2022 18:37	03/11/2022 23:30	DISJUNTOR	CONDUTOR PARTIDO	DESCARGA ATMOSFERICA	14697	6292	0,62	0,32	3,95	4,88	SPM01C3	Simplicio Mendes
49943531	SMT	CH	1378802	12605	04/11/2022 10:17	04/11/2022 15:10	RELIQUADOR	ARVORE NA REDE	ARVORE TOCANDO A REDE	3200	1251	0,02	0,55	4,32	4,88	SMT01C3	São Miguel do Tapuio
49948161	TSA	TF	1044763	17232	05/11/2022 08:06	05/11/2022 12:59	INSTALAÇÃO TRANSFORMADORA COMPANHIA	CAUSA NÃO IDENTIFICADA	COM INSPECAO NA RD	171	35	3,5	0,38	1	4,88	TSA01Y3	Teresina
49947083	PAD	TF	1415817	16154	04/11/2022 21:50	05/11/2022 02:42	INSTALAÇÃO TRANSFORMADORA COMPANHIA	CAUSA NÃO IDENTIFICADA	COM INSPECAO NA RD	224	46	3,6	0,62	0,65	4,87	PAD01P2	Parnaíba
49935529	BOJ	CH	1407897	4603	02/11/2022 10:58	02/11/2022 16:49	CHAVE FUSÍVEL	ARVORE NA REDE	ARVORE TOCANDO A REDE	786	162	3,22	1,63	0	4,85	BOJ01P3	Currais
49946445	NOT	TF	1292989	15516	04/11/2022 15:15	04/11/2022 20:06	INSTALAÇÃO TRANSFORMADORA COMPANHIA	ARVORE NA REDE	ARVORE TOCANDO A REDE	499	103	4,38	0,47	0	4,85	NOT01C1	Várzea Grande
49935865	CRQ	CH	1070464	4939	02/11/2022 13:22	02/11/2022 18:12	CHAVE FUSÍVEL	POSTE AVARIADO / ADERNAO	ARVORE NA REDE	2091	462	0	0,05	4,78	4,83	CRQ01L1	Monsenhor Gil
49935994	PAD	TF	1199845	5068	02/11/2022 13:55	02/11/2022 18:45	INSTALAÇÃO TRANSFORMADORA COMPANHIA	CAUSA NÃO IDENTIFICADA	COM INSPECAO NA RD	338	70	0,33	0,17	4,33	4,83	PAD01P1	Parnaíba
49936301	PTY	TF	1047010	5375	02/11/2022 15:06	02/11/2022 19:56	INSTALAÇÃO TRANSFORMADORA COMPANHIA	FALHA DE CONEXÃO	FLY TAP	1310	271	2,48	0,9	1,45	4,83	PTY01P2	Teresina
49953763	PCA	CH	1250550	22830	06/11/2022 11:41	06/11/2022 16:30	CHAVE FUSÍVEL	CAUSA NÃO IDENTIFICADA	COM INSPECAO NA RD	648	135	3,08	0,57	1,17	4,82	PCA01C4	Piracuruca
49950802	SPM	CH	1331753	19872	05/11/2022 15:02	05/11/2022 19:50	CHAVE FUSÍVEL	CAUSA NÃO IDENTIFICADA	COM INSPECAO NA RD	1447	302	2,85	1,83	0,12	4,8	SPM01C1	Simplicio Mendes
49935095	SPM	TF	1356714	4169	02/11/2022 08:08	02/11/2022 12:55	INSTALAÇÃO TRANSFORMADORA COMPANHIA	CAUSA NÃO IDENTIFICADA	COM INSPECAO NA RD	611	128	2,27	0,23	2,28	4,78	SPM01C4	Campinas do Piauí
49937207	PAL	CH	1302571	6381	02/11/2022 19:43	02/11/2022 00:30	CHAVE FUSÍVEL	ARVORE NA REDE	VENTANIA	8475	1846	2,4	2,27	0,12	4,78	PAL01C1	Paulistana
49948624	MAV	CH	1054877	17694	06/11/2022 08:52	06/11/2022 13:39	CHAVE FUSÍVEL	ARVORE NA REDE	VENTANIA	172	36	0,77	2,15	1,87	4,78	MAV01C3	Miguel Alves
49938541	ETA	CH	1227462	7615	03/11/2022 05:34	03/11/2022 10:30	CHAVE FUSÍVEL	ARVORE NA REDE	ARVORE TOCANDO A REDE	43	9	3,27	1	0,5	4,77	ETA01C3	Batalha
49943277	ESP	TF	1043919	123													

RELATÓRIO DE INTERRUÇÃO EM SITUAÇÃO DE EMERGÊNCIA ISE 14.2022



OCORRÊNCIA ID	SE	ABRANGÊNCIA	INSTALAÇÃO	OC NUMERO	ABERTURA	CONCLUSÃO	EQUIPAMENTO	CAUSA	SUB CAUSA	CHI	CLIENTES	TP	TD	TE	TA	ALIM	MUNICIPIO
49954833	CBT	TF	1330061	14904	04/11/2022 16:48	04/11/2022 21:31	INSTALAÇÃO TRANSFORMADORA COMPANHIA	REDE TRANÇADA	OUTROS	132	38	3,53	0,87	0,32	4,72	CBT09W2	Canto do Buriti
49951688	SPJ	CH	1068948	20753	06/11/2022 07:32	06/11/2022 12:15	CHAVE FUSIVEL	ARVORE NA REDE	ARVORE TOCANDO A REDE	1769	376	0	0,05	4,67	4,72	SPPO1C5	São Gonçalo do Piauí
49952455	BOJ	TF	1375471	21524	06/11/2022 10:43	06/11/2022 15:26	INSTALAÇÃO TRANSFORMADORA COMPANHIA	CAUSA NÃO IDENTIFICADA	COM INSPECAO NA RD	71	15	3,52	1,1	0,1	4,72	BOJ01C2	Bom Jesus
49936642	JUN	CH	1400942	5716	02/11/2022 16:17	02/11/2022 20:59	CHAVE FUSIVEL	CAUSA NÃO IDENTIFICADA	COM INSPECAO NA RD	901	192	3,78	0,05	0,87	4,7	JUN01M6	Bocaina
49950002	BAS	CH	1225174	19072	05/11/2022 15:31	05/11/2022 20:12	CHAVE FUSIVEL	CAUSA NÃO IDENTIFICADA	COM INSPECAO NA RD	202	43	2,28	2,02	0,38	4,68	BAS01C2	Barras
49952287	PRI	CH	1392764	21356	06/11/2022 10:08	06/11/2022 14:49	CHAVE FUSIVEL	ARVORE NA REDE	ARVORE TOCANDO A REDE	5	1	3,8	0,4	0,48	4,68	PRI01Y3	Piripiri
49954414	NZA	TF	1383348	23481	06/11/2022 17:40	06/11/2022 22:20	INSTALAÇÃO TRANSFORMADORA COMPANHIA	ARVORE NA REDE	ARVORE TOCANDO A REDE	508	109	3,5	0,47	0,7	4,67	NZA01Z1	Teresina
49937063	SJP	CH	1338290	6137	02/11/2022 16:36	02/11/2022 21:15	CHAVE FUSIVEL	ARVORE NA REDE	VENTANIA	7122	1528	3,78	0,12	0,75	4,65	SJP01C1	São João do Piauí
49937189	SMO	CH	1358556	6263	03/11/2022 06:06	03/11/2022 10:45	CHAVE FUSIVEL	CAUSA NÃO IDENTIFICADA	COM INSPECAO NA RD	1148	247	3,27	0,38	1	4,65	SMO01C3	Padre Marcos
49841771	BAS	TF	1225690	10845	04/11/2022 06:24	04/11/2022 10:03	INSTALAÇÃO TRANSFORMADORA COMPANHIA	ARVORE NA REDE	ARVORE TOCANDO A REDE	1618	347	3,77	0,88	0	4,65	BAS01C1	Barras
49847733	UNO	CH	1416422	16804	05/11/2022 07:29	05/11/2022 12:06	CHAVE FUSIVEL	CAUSA NÃO IDENTIFICADA	COM INSPECAO NA RD	2785	600	2,82	1,48	0,35	4,65	UNO01C3	União
49938646	ABU	CH	1262770	7720	03/11/2022 10:51	03/11/2022 15:29	CHAVE FUSIVEL	ARVORE NA REDE	VENTANIA	380	82	4,13	0,28	0,22	4,63	ABU01C2	Jurema
49935990	SPP	CH	1068583	5064	02/11/2022 10:44	02/11/2022 15:21	CHAVE FUSIVEL	CAUSA NÃO IDENTIFICADA	COM INSPECAO NA RD	527	114	4,25	0,17	0,2	4,62	SPP01C5	São Gonçalo do Piauí
49944588	GBS	TF	1270049	13662	04/11/2022 09:00	04/11/2022 13:37	INSTALAÇÃO TRANSFORMADORA COMPANHIA	OBJETO NA REDE	OUTROS	286	62	1,53	1,12	1,97	4,62	GBS09F9	Gilbués
49947956	SJP	TF	1338097	17027	05/11/2022 07:42	05/11/2022 12:19	INSTALAÇÃO TRANSFORMADORA COMPANHIA	FALHA DE CONEXÃO	JUMPER BT	176	38	3,37	0,9	0,35	4,62	SJP01C1	São João do Piauí
49953080	SRO	TF	1397105	22147	06/11/2022 09:04	06/11/2022 13:41	INSTALAÇÃO TRANSFORMADORA COMPANHIA	CAUSA NÃO IDENTIFICADA	COM INSPECAO NA RD	14	3	3,87	0,68	0,07	4,62	SRO09L1	Coronel José Dias
49943077	MTO	TF	1256898	12151	04/11/2022 07:36	04/11/2022 12:12	INSTALAÇÃO TRANSFORMADORA COMPANHIA	ARVORE NA REDE	VENTANIA	1010	219	4,28	0,32	0	4,6	MTO01C3	Porto
49943789	MTO	CH	1256961	12863	04/11/2022 09:55	04/11/2022 14:31	CHAVE FUSIVEL	ARVORE NA REDE	ARVORE TOCANDO A REDE	1541	335	0	0,05	4,55	4,6	MTO01C3	Barras
49948485	MCU	CH	1041933	17556	05/11/2022 08:47	05/11/2022 13:23	CHAVE FUSIVEL	CAUSA NÃO IDENTIFICADA	COM INSPECAO NA RD	547	119	3,27	0,2	1,13	4,6	MCU01V8	Teresina
49952875	ETA	TF	1227755	21944	06/11/2022 09:38	06/11/2022 14:14	INSTALAÇÃO TRANSFORMADORA COMPANHIA	CAUSA NÃO IDENTIFICADA	COM INSPECAO NA RD	221	48	4,15	0,35	0,1	4,6	ETA01C1	Esperantina
49935715	OER	TF	1335722	4789	02/11/2022 12:26	02/11/2022 17:01	INSTALAÇÃO TRANSFORMADORA COMPANHIA	ARVORE NA REDE	ARVORE TOCANDO A REDE	645	141	3,38	1,2	0	4,58	OER01C1	Oeiras
49935904	NZR	CH	1348900	4978	02/11/2022 12:36	02/11/2022 17:11	CHAVE FUSIVEL	OBJETO NA REDE	OUTROS	183	40	2,97	1,62	0	4,58	NZR01C3	Francisco Ayres
49936738	SJP	TF	1337963	5812	02/11/2022 17:10	02/11/2022 21:45	INSTALAÇÃO TRANSFORMADORA COMPANHIA	FALHA DE CONEXÃO	JUMPER BT	831	181	4,35	0,08	0,15	4,58	SJP01C1	São João do Piauí
49938603	NOT	CH	1292718	7677	03/11/2022 10:02	03/11/2022 14:37	CHAVE FUSIVEL	CAUSA NÃO IDENTIFICADA	COM INSPECAO NA RD	326	71	2,98	1,35	0,25	4,58	NOT01C1	Tanque do Piauí
49948006	ESP	TF	1416386	17077	05/11/2022 07:17	05/11/2022 11:52	INSTALAÇÃO TRANSFORMADORA COMPANHIA	CAUSA NÃO IDENTIFICADA	COM INSPECAO NA RD	169	37	2,58	0,93	1,07	4,58	ESP01M3	Teresina
49941571	JAC	CH	1314018	10645	04/11/2022 06:11	04/11/2022 10:45	CHAVE FUSIVEL	OBJETO NA REDE	OUTROS	940	206	2,22	1,82	0,53	4,57	JAC09F5	Patos do Piauí
49943932	SRO	CH	1416895	13006	04/11/2022 08:43	04/11/2022 13:17	CHAVE FUSIVEL	CAUSA NÃO IDENTIFICADA	COM INSPECAO NA RD	1627	356	4,37	0,2	0	4,57	SRO09F2	São Raimundo Nonato
49948284	CPM	CH	1262579	17355	05/11/2022 08:57	05/11/2022 13:30	CHAVE FUSIVEL	CAUSA NÃO IDENTIFICADA	COM INSPECAO NA RD	740	163	3,88	0,08	0,58	4,55	CPM09F2	Nossa Senhora de Nazaré
49935608	PAL	CH	1297076	4682	02/11/2022 11:57	02/11/2022 16:26	CHAVE FUSIVEL	CAUSA NÃO IDENTIFICADA	COM INSPECAO NA RD	241	54	4,18	0,3	0	4,48	JUN01M4	São João do Canabrava
49938305	JUN	CH	1303574	7379	03/11/2022 06:44	03/11/2022 11:13	CHAVE FUSIVEL	OBJETO NA REDE	OUTROS	2507	560	3,43	0,98	0,07	4,48	PAL01C1	Paulistana
49949646	CMT	TF	1265893	18718	05/11/2022 12:08	05/11/2022 16:36	INSTALAÇÃO TRANSFORMADORA COMPANHIA	CAUSA NÃO IDENTIFICADA	COM INSPECAO NA RD	143	32	3,8	0,4	0,27	4,47	CMT01C1	Curimatá
49942809	CTO	TF	1076032	11883	05/11/2022 13:26	05/11/2022 17:53	INSTALAÇÃO TRANSFORMADORA COMPANHIA	CAUSA NÃO IDENTIFICADA	COM INSPECAO NA RD	183	41	2,82	1,08	0,55	4,45	CTO01C2	Burit dos Montes
49944686	TBC	CH	1049378	13760	04/11/2022 11:38	04/11/2022 16:05	CHAVE FUSIVEL	ARVORE NA REDE	ARVORE TOCANDO A REDE	3627	813	2,73	1,38	0,33	4,45	TBC01K1	Altos
49950185	CMT	CH	1405253	19255	05/11/2022 15:11	05/11/2022 19:37	CHAVE FUSIVEL	CAUSA NÃO IDENTIFICADA	COM INSPECAO NA RD	2590	585	1,82	2,48	0,13	4,43	CMT01C1	Morro Cabeça no Tempo
49950640	BOJ	CH	1264139	19710	05/11/2022 16:04	05/11/2022 20:30	CHAVE FUSIVEL	FALHA DE CONEXÃO	JUMPER MT	2429	549	0,68	0,78	2,97	4,43	BOJ01C3	Bom Jesus
49935220	NOT	TF	1292967	4294	02/11/2022 06:37	02/11/2022 11:01	INSTALAÇÃO TRANSFORMADORA COMPANHIA	CAUSA NÃO IDENTIFICADA	COM INSPECAO NA RD	75	17	3,37	0,58	0,45	4,4	NOT01C1	Tanque do Piauí
49938874	CBT	CH	1329345	7948	03/11/2022 12:20	03/11/2022 16:44	CHAVE FUSIVEL	OBJETO NA REDE	OUTROS	6905	1573	2,97	0,68	0,75	4,4	CBT01C3	Canto do Buriti
49942221	SRO	CH	1414002	11295	04/11/2022 06:33	04/11/2022 10:57	CHAVE FUSIVEL	CAUSA NÃO IDENTIFICADA	COM INSPECAO NA RD	916	208	3,72	0,48	0,2	4,4	SRO09F2	São Raimundo Nonato
49951931	ETA	CH	1227872	21000	06/11/2022 07:09	06/11/2022 11:33	CHAVE FUSIVEL	CAUSA NÃO IDENTIFICADA	COM INSPECAO NA RD	303	69	3,57	0,83	0	4,4	ETA01C3	Batalha
49939883	PCA	TF	1227757	8957	03/11/2022 17:28	03/11/2022 21:50	INSTALAÇÃO TRANSFORMADORA COMPANHIA	CAUSA NÃO IDENTIFICADA	COM INSPECAO NA RD	1083	248	0	2,6	1,77	4,37	PCA01C1	Batalha
49942604	PAD	CH	1199679	11678	04/11/2022 07:39	04/11/2022 12:01	CHAVE FUSIVEL	CAUSA NÃO IDENTIFICADA	COM INSPECAO NA RD	566	130	3,17	0,48	0,72	4,37	PAD01P1	Luis Correia
49939262	RGN	CH	1068714	8336	03/11/2022 15:22	03/11/2022 19:43	CHAVE FACA UNIPOLAR	ARVORE NA REDE	OUTROS	149	1248	0,08	0,12	4,15	4,35	RGN01Y2	Angical do Piauí
49939981	PRI	TF	1254753	9055	03/11/2022 16:49	03/11/2022 21:10	INSTALAÇÃO TRANSFORMADORA COMPANHIA	CAUSA NÃO IDENTIFICADA	COM INSPECAO NA RD	1073	247	2,95	0,17	1,23	4,35	PRI01Y2	Piripiri
49952485	PRI	CH	1377920	21554	06/11/2022 07:30	06/11/2022 11:51	CHAVE FUSIVEL	CAUSA NÃO IDENTIFICADA	COM INSPECAO NA RD	1092	251	3,53	0,35	0,47	4,35	PRI01Y1	Piripiri
4995292	LUZ	CH	1220567	22359	06/11/2022 13:45	06/11/2022 18:06	CHAVE FUSIVEL	CAUSA NÃO IDENTIFICADA	COM INSPECAO NA RD	287	66	3,48	0,87	0	4,35	LUZ01C2	Joca Marques
49936270	JUN	TF	1363377	5344	02/11/2022 16:33	02/11/2022 20:53	INSTALAÇÃO TRANSFORMADORA COMPANHIA	CAUSA NÃO IDENTIFICADA	COM INSPECAO NA RD	521	120	3,82	0,37	0,15	4,33	JUN01M3	Picos
49940329	BAS	TF	1225282	9403	04/11/2022 10:45	04/11/2022 15:05	INSTALAÇÃO TRANSFORMADORA COMPANHIA	RAMAL PARTIDO	OUTROS	1745	404	3,33	0,28	0,72	4,33	BAS01C1	Barras
49944885	SJP	CH	1353245	13959	05/11/2022 06:09	05/11/2022 10:29	CHAVE FUSIVEL	ARVORE NA REDE	VENTANIA	539	124	1,82	2,1	0,42	4,33	SJP09F4	Campo Alegre do Fidalgo
49945907	JUN	CH	1290626	14978	04/11/2022 16:18	04/11/2022 20:38	CHAVE FUSIVEL	CAUSA NÃO IDENTIFICADA	COM INSPECAO NA RD	169	39	3,68	0,65	0	4,33	JUN01M3	Picos
49945962	MTO	TF	1258517	15033	04/11/2022 16:21	04/11/2022 20:41	INSTALAÇÃO TRANSFORMADORA COMPANHIA	ARVORE NA REDE	VENTANIA	839	194	3,43	0,72	0,18	4,33	MTO01C2	Matias Olímpio
49938802	SJP	TF	1338278	7876	03/11/2022 13:17	03/11/2022 17:36	INSTALAÇÃO TRANSFORMADORA COMPANHIA	ARVORE NA REDE	VENTANIA	125	29	3,12	0,33	0,87	4,32	SJP01C1	São João do Piauí
49939775	GPE	CH	1330756	8849	03/11/2022 17:10	03/11/2022 21:29	CHAVE FUSIVEL	ARVORE NA REDE	VENTANIA	147	34	1,9	2,13	0,28	4,32	GPE01C1	Marcos Parente
49944247	CBT	CH	1329629	13321	04/11/2022 10:27	04/11/2022 14:46	CHAVE FUSIVEL	OBJETO NA REDE	OUTROS	341	79	2,25	1,8	0,27	4,32	CBT01C3	Canto do Buriti
49951453	NZA	TF	1197435	20523	06/11/2022 06:36	06/11/2022 10:55	INSTALAÇÃO TRANSFORMADORA COMPANHIA	ARVORE NA REDE	ARVORE TOCANDO A REDE	52	12	1,75	1,68	0,88	4,32	NZA01Z1	Nazária
49942218	PTY	CH	1050949	11292	04/11/2022 07:29	04/11/2022 11:47	CHAVE FUSIVEL	CAUSA NÃO IDENTIFICADA	COM INSPECAO NA RD	695	162	2,95	0,13	1,22	4,3	PTY01P8	Teresina
49951491	PCA	CH	1248444	20561	06/11/2022 05:22	06/11/2022 09:40											

RELATÓRIO DE INTERRUÇÃO EM SITUAÇÃO DE EMERGÊNCIA ISE 14.2022



OCCORRÊNCIA ID	SE	ABRANGÊNCIA	INSTALAÇÃO ID	OC NUMERO	ABERTURA	CONCLUSÃO	EQUIPAMENTO	CAUSA	SUB CAUSA	CHI	CLIENTES	TP	TD	TE	TA	ALIM	MUNICIPIO
49938075	ABU	CH	1262685	7149	03/11/2022 06:40	03/11/2022 10:52	CHAVE FUSÍVEL	CAUSA NÃO IDENTIFICADA	COM INSPCAO NA RD	659	157	3,85	0,1	0,25	4,2	ABU01C2	Jurema
49947823	TBC	CH	1050310	16894	05/11/2022 05:59	05/11/2022 10:11	CHAVE FUSÍVEL	ARVORE NA REDE	ARVORE TOCANDO A REDE	264	63	3,38	0,82	0	4,2	TBC01K1	Altos
49947904	SPM	CH	1383069	16975	05/11/2022 06:44	05/11/2022 10:56	CHAVE FUSÍVEL	CAUSA NÃO IDENTIFICADA	COM INSPCAO NA RD	1890	449	1,77	1,78	0,65	4,2	SPM01C4	Floresta do Piauí
49949202	MAD	TF	1359292	18272	05/11/2022 11:28	05/11/2022 15:40	INSTALAÇÃO TRANSFORMADORA COMPANHIA	CAUSA NÃO IDENTIFICADA	COM INSPCAO NA RD	42	10	2,78	1,17	0,25	4,2	MAD01C2	Alegrete do Piauí
49935052	CRT	CH	1267565	4126	02/11/2022 07:21	02/11/2022 11:32	CHAVE FUSÍVEL	CAUSA NÃO IDENTIFICADA	COM INSPCAO NA RD	1568	376	3,15	0,95	0,08	4,18	CRT01C2	Corrente
49941938	PAB	CH	1199413	11012	04/11/2022 05:01	04/11/2022 09:12	CHAVE FUSÍVEL	CAUSA NÃO IDENTIFICADA	COM INSPCAO NA RD	944	225	3,22	0,43	0,53	4,18	PAB01C3	Parnaíba
49944007	BAS	CH	1074734	13081	04/11/2022 11:39	04/11/2022 15:50	CHAVE FUSÍVEL	ARVORE NA REDE	VENTANIA	869	208	2,93	1	0,25	4,18	BAS01C3	Barras
49951849	PAD	TF	1199410	20918	06/11/2022 09:13	06/11/2022 13:24	INSTALAÇÃO TRANSFORMADORA COMPANHIA	CAUSA NÃO IDENTIFICADA	COM INSPCAO NA RD	1708	408	1,85	0,23	2,1	4,18	PAD01P6	Parnaíba
49937289	TBC	TF	1050304	6363	02/11/2022 21:01	03/11/2022 01:11	INSTALAÇÃO TRANSFORMADORA COMPANHIA	FALHA DE CONEXÃO	OUTROS	17	4	2,1	1	1,07	4,17	TBC01K1	Teresina
49942077	PCS	TF	1390830	11151	04/11/2022 05:39	04/11/2022 09:49	INSTALAÇÃO TRANSFORMADORA COMPANHIA	ARVORE NA REDE	ARVORE TOCANDO A REDE	121	29	2,72	1,05	0,4	4,17	PCS01C2	Picos
49950009	PTA	CH	1322821	19079	05/11/2022 14:26	05/11/2022 18:36	CHAVE FUSÍVEL	CAUSA NÃO IDENTIFICADA	COM INSPCAO NA RD	749	180	3,45	0,63	0,08	4,17	PTA01C1	Guardalupe
49935859	PCS	TF	1315082	4933	02/11/2022 12:52	02/11/2022 17:01	INSTALAÇÃO TRANSFORMADORA COMPANHIA	FALHA DE CONEXÃO	BUCHA SECUNDARIA DO TRANSFORMADOR	149	36	3,47	0,5	0,18	4,15	PCS01C4	Picos
49940075	SPP	TF	1068624	9149	03/11/2022 14:12	03/11/2022 18:21	INSTALAÇÃO TRANSFORMADORA COMPANHIA	ARVORE NA REDE	OUTROS	17	4	2,07	1,7	0,38	4,15	SPP01C5	Angical do Piauí
49940397	MAD	TF	1288933	9471	03/11/2022 17:26	03/11/2022 21:35	INSTALAÇÃO TRANSFORMADORA COMPANHIA	OBJETO NA REDE	OUTROS	456	110	2,1	0,93	1,12	4,15	MAD01C3	São Julião
49940956	NZR	TF	1349374	10030	03/11/2022 22:10	04/11/2022 02:19	INSTALAÇÃO TRANSFORMADORA COMPANHIA	OBJETO NA REDE	OUTROS	1986	478	1,32	2,27	0,57	4,15	NZR01C3	Francisco Ayres
49937430	PAD	TF	1199581	6504	02/11/2022 18:38	02/11/2022 22:46	INSTALAÇÃO TRANSFORMADORA COMPANHIA	FALHA DE CONEXÃO	JUMPER BT	510	123	1,32	1,47	1,35	4,13	PAD01P1	Parnaíba
49951169	EBV	AL	1289378	20239	06/11/2022 05:44	06/11/2022 09:52	DISJUNTOR	DEFEITO EM ISOLADOR	DESCARGA ATMOSFERICA	4879	5037	0,83	0,02	3,28	4,13	EBV01C1	Elesbão Veloso
49953060	MCU	TF	1041934	22127	06/11/2022 11:17	06/11/2022 15:25	INSTALAÇÃO TRANSFORMADORA COMPANHIA	ARVORE NA REDE	ARVORE TOCANDO A REDE	343	83	2,83	0,85	0,45	4,13	MCU01V8	Teresina
49936484	PTY	TF	1049835	5558	02/11/2022 16:40	02/11/2022 20:47	INSTALAÇÃO TRANSFORMADORA COMPANHIA	CAUSA NÃO IDENTIFICADA	COM INSPCAO NA RD	25	6	2,97	0,62	0,53	4,12	PTY01P2	Teresina
49945255	EMT	TF	1268762	14327	04/11/2022 13:43	04/11/2022 17:50	INSTALAÇÃO TRANSFORMADORA COMPANHIA	CAUSA NÃO IDENTIFICADA	COM INSPCAO NA RD	1000	243	3,13	0,38	0,6	4,12	EMT01C3	Colônia do Gurugiá
49947145	TBC	CH	1049966	16216	05/11/2022 06:08	05/11/2022 10:15	CHAVE FUSÍVEL	ARVORE NA REDE	VENTANIA	1114	271	0,37	2,3	1,45	4,12	TBC01K1	Teresina
49949110	BRL	TF	1385166	18180	05/11/2022 11:56	05/11/2022 16:03	ENTRADA PRIMARIA PARTICULAR	CAUSA NÃO IDENTIFICADA	COM INSPCAO NA RD	4	1	3,13	0,35	0,63	4,12	BRL09F4	Sebastião Leal
49930497	CPM	TF	1261927	90935	02/11/2022 14:51	02/11/2022 18:57	INSTALAÇÃO TRANSFORMADORA COMPANHIA	CONDUTOR PARTIDO	ARVORE NA REDE	4	1	1,03	0,58	2,48	4,1	CPM01C2	Campo Maior
49940441	CMT	CH	1265958	9515	03/11/2022 17:05	03/11/2022 21:11	CHAVE FUSÍVEL	OBJETO NA REDE	OUTROS	1116	272	3,5	0,6	0	4,1	CMT01C1	Curimatá
49943565	PCS	TF	1294568	12639	04/11/2022 13:03	04/11/2022 17:09	INSTALAÇÃO TRANSFORMADORA COMPANHIA	CAUSA NÃO IDENTIFICADA	COM INSPCAO NA RD	225	55	3,4	0,7	0	4,1	PCS01C3	Aroeiras do Itaim
49952362	SRO	CH	1279361	21431	06/11/2022 10:12	06/11/2022 14:18	CHAVE FUSÍVEL	CAUSA NÃO IDENTIFICADA	COM INSPCAO NA RD	234	57	2,87	0,5	0,73	4,1	SRO09F2	Bonfim do Piauí
49940116	BAS	TF	1225304	9190	03/11/2022 17:50	03/11/2022 21:55	INSTALAÇÃO TRANSFORMADORA COMPANHIA	ARVORE NA REDE	ARVORE TOCANDO A REDE	1138	278	1,83	2,25	0	4,08	BAS01C2	Barras
49935219	CRT	CH	1267529	4293	02/11/2022 16:54	02/11/2022 20:57	CHAVE FUSÍVEL	CAUSA NÃO IDENTIFICADA	COM INSPCAO NA RD	582	144	3,15	0,65	0,25	4,05	CRT01C1	Corrente
49940512	RPM	AL	1406837	9586	03/11/2022 07:47	03/11/2022 23:50	DISJUNTOR	CONDUTOR PARTIDO	DESCARGA ATMOSFERICA	20288	5126	0,47	1,2	2,38	4,05	RPM01C4	Simplicio Mendes
49947981	RNA	TF	1378534	17052	05/11/2022 07:06	05/11/2022 11:09	INSTALAÇÃO TRANSFORMADORA COMPANHIA	CAUSA NÃO IDENTIFICADA	COM INSPCAO NA RD	528	130	1,55	0,27	2,23	4,05	RNA01C5	Teresina
49948696	MBA	CH	1401464	17766	05/11/2022 08:27	05/11/2022 12:30	CHAVE FUSÍVEL	ARVORE NA REDE	VENTANIA	2134	527	0,3	0,5	3,25	4,05	MBA01C1	União
49937943	SMO	CH	1369341	7017	03/11/2022 07:04	03/11/2022 11:05	CHAVE FUSÍVEL	CAUSA NÃO IDENTIFICADA	COM INSPCAO NA RD	1166	290	0,67	1,27	2,08	4,02	SMO01C2	Curral Novo do Piauí
49947837	MTD	CH	1426027	16908	05/11/2022 07:42	05/11/2022 11:43	CHAVE FUSÍVEL	ARVORE NA REDE	VENTANIA	12	3	3,7	0,28	0,03	4,02	MTD01C3	Porto
49950870	JUN	TF	1290625	19940	05/11/2022 18:30	05/11/2022 22:31	INSTALAÇÃO TRANSFORMADORA COMPANHIA	ARVORE NA REDE	VENTANIA	88	22	0,92	1,93	1,17	4,02	JUN01M3	Picos
49954281	BAS	CH	1225473	23348	06/11/2022 17:33	06/11/2022 21:34	CHAVE FUSÍVEL	CAUSA NÃO IDENTIFICADA	COM INSPCAO NA RD	1295	322	3,33	0,4	0,28	4,02	BAS01C2	Batalha
49939278	CRI	CH	1264258	8352	03/11/2022 15:24	03/11/2022 19:24	CHAVE FUSÍVEL	OBJETO NA REDE	OUTROS	252	63	2,55	1,02	0,43	4	CRI01N1	Cristino Castro
49939649	CRI	CH	1264553	8723	03/11/2022 16:08	03/11/2022 20:08	CHAVE FUSÍVEL	CAUSA NÃO IDENTIFICADA	COM INSPCAO NA RD	1315	328	2,72	0,75	0,53	4	CRI01N2	Palmeira do Piauí
49943152	MTD	CH	1257075	12226	04/11/2022 06:45	04/11/2022 10:45	CHAVE FUSÍVEL	ARVORE NA REDE	ARVORE TOCANDO A REDE	397	99	3,2	0,65	0,15	4	MTD01C1	Matias Olímpio
49936001	NZR	TF	1349046	5075	02/11/2022 14:14	02/11/2022 18:13	INSTALAÇÃO TRANSFORMADORA COMPANHIA	CAUSA NÃO IDENTIFICADA	SEM INSPCAO NA RD	80	20	1,77	1,92	0,3	3,98	NZR01C2	São Francisco do Piauí
49942924	SRO	CH	1378486	11998	04/11/2022 08:46	04/11/2022 12:45	RELIGADOR	ARVORE NA REDE	ARVORE TOCANDO A REDE	3433	2176	1,05	0,77	2,17	3,98	SRO01C2	São Raimundo Nonato
49951733	SIA	CH	1393731	20803	06/11/2022 10:48	06/11/2022 14:47	CHAVE FUSÍVEL	ARVORE NA REDE	VENTANIA	219	55	3,2	0,6	0,18	3,98	SIA01C1	Castelo do Piauí
49936851	RGE	CH	1356373	5925	02/11/2022 16:59	02/11/2022 20:57	CHAVE FUSÍVEL	CAUSA NÃO IDENTIFICADA	COM INSPCAO NA RD	3166	795	3,6	0,37	0	3,97	RGE01N3	Itaueira
49937425	PAD	TF	1199219	6499	02/11/2022 20:58	03/11/2022 00:56	INSTALAÇÃO TRANSFORMADORA COMPANHIA	REDE TRANÇADA	OUTROS	2571	646	2,2	0,52	1,25	3,97	PAD01P6	Parnaíba
49940050	PRI	TF	1073684	9124	03/11/2022 17:46	03/11/2022 21:44	INSTALAÇÃO TRANSFORMADORA COMPANHIA	CAUSA NÃO IDENTIFICADA	COM INSPCAO NA RD	590	149	0,1	2,9	0,97	3,97	PRIO1Y1	Piripiri
49941645	PCA	CH	1227953	10719	04/11/2022 05:38	04/11/2022 09:36	CHAVE FUSÍVEL	CAUSA NÃO IDENTIFICADA	COM INSPCAO NA RD	980	247	2,52	0,83	0,62	3,97	PCA01C1	Batalha
49943960	BOJ	TF	1398037	13034	04/11/2022 11:05	04/11/2022 15:03	INSTALAÇÃO TRANSFORMADORA COMPANHIA	CAUSA NÃO IDENTIFICADA	COM INSPCAO NA RD	1832	466	0,07	0,8	3,1	3,97	BOJ01C3	Bom Jesus
49936389	STL	TF	1315828	5463	02/11/2022 15:16	02/11/2022 19:13	INSTALAÇÃO TRANSFORMADORA COMPANHIA	CONDUTOR PARTIDO	DEFEITO EM CONEXAO	1184	300	0	0,05	3,9	3,95	STL01C1	Santo Antônio de Lisboa
49940318	PCS	CH	1296657	9392	03/11/2022 17:11	03/11/2022 21:08	CHAVE FUSÍVEL	CAUSA NÃO IDENTIFICADA	COM INSPCAO NA RD	4084	1031	3,33	0,37	0,25	3,95	PCS01C2	Picos
49942417	SRO	CH	1277095	11491	04/11/2022 06:12	04/11/2022 10:09	CHAVE FUSÍVEL	CAUSA NÃO IDENTIFICADA	COM INSPCAO NA RD	574	145	3,02	0,68	0,25	3,95	SRO0911	Coronel José Dias
49949515	JUN	CH	1296728	18585	06/11/2022 06:33	06/11/2022 10:29	RELIGADOR	DEFEITO EM ISOLADOR	DESCARGA ATMOSFERICA	16825	4728	0,68	0,27	2,98	3,93	JUN01M6	Sussuapara
49951364	CBT	CH	1329121	20434	06/11/2022 06:48	06/11/2022 10:44	CHAVE FUSÍVEL	ARVORE NA REDE	OUTROS	330	84	2,82	1,12	0	3,93	CBT01C3	Brejo do Piauí
49951019	BAS	CH	1225737	20089	05/11/2022 22:21	06/11/2022 02:16	CHAVE FUSÍVEL	ARVORE NA REDE	ARVORE TOCANDO A REDE	1410	361	2,8	0,07	1,05	3,92	BAS01C2	Barras
49938739	BOJ	TF	1265005	7813	03/11/2022 11:27	03/11/2022 15:21	INSTALAÇÃO TRANSFORMADORA COMPANHIA	ARVORE NA REDE	VENTANIA	58	15	3,32	0,35	0,23	3,9	BOJ09F6	Bom Jesus
49946722	TBL	CH	1208362	15793	04/11/2022 17:33	04/11/2022 21:27	CHAVE FUSÍVEL	OBJETO NA REDE	OUTROS	269	69	2,95	0,58	0,37	3,9	TBL01C4	Caxingó
49947370	SPP	CH	1429415	16441	05/11/2022 04:18	05/11/2022 08:12	RELIGADOR	ARVORE NA REDE	ARVORE TOCANDO A REDE	2973	1243	1,13	0,23	2,53	3,9	SPP01C1	Água Branca
49952134	JUN	CH	1298505	21203	06/11/2022 08:40	06/11/2022 12:34	CHAVE FUSÍVEL	OBJETO NA REDE	OUTROS	2789	716	0,02	1,12	2,77	3,9	JUN09F3	Pio IX
49951134	JAC	CH	1313551	20204	06/11/2022 05:47	06/11/2022 09:40	CHAVE FUSÍVEL	OBJETO NA REDE	OUTROS	35	9	1,9	1,13	0,85	3,88	JAC09F5	Jacobina do Piauí
49936756	JUN	CH	1296843	5830	02/11/2022 17:02	02/11/2022 20:53	CHAVE FUSÍVEL	CAUSA NÃO IDENTIFICADA	COM INSPCAO NA RD	2550	661	1	1,67	1,18	3,85	JUN01M4	Bocaina
49948254	RNA	TF	1404559	17425	05/11/2022 07:05	05/11/2022 10:56	INSTALAÇÃO TRANSFORMADORA COMPANHIA	CAUSA NÃO IDENTIFICADA	COM INSPCAO NA RD	646	167	2,7	0,67	0,48	3,85	RNA01C5	Teresina
49952013	BAS	TF	1225522	21082	06/11/2022 08:41	06/11/2022 12:32	INSTALAÇÃO TRANSFORMADORA COMPANHIA	ARVORE NA REDE	ARVORE TOCANDO A REDE	104	27	0,02	0,23	3,62	3,85	BAS01C2	Barras
49940639	SAT	TF	1047835	9613	03/11/2022 20:00	03/11/2022 23:50	INSTALAÇÃO TRANSFORMADORA COMPANHIA	ARVORE NA REDE	ARVORE TOCANDO A REDE	1556	407	2,42	0,95	0,47	3,83	SAT01L3	Teresina
49940656	ETA	CH	1232102	9732</													

RELATÓRIO DE INTERRUÇÃO EM SITUAÇÃO DE EMERGÊNCIA ISE 14.2022



OCCORRÊNCIA ID	SE	ABRANGÊNCIA	INSTALAÇÃO ID	OC NUMERO	ABERTURA	CONCLUSÃO	EQUIPAMENTO	CAUSA	SUB CAUSA	CHI	CLIENTES	TP	TD	TE	TA	ALIM	MUNICIPIO
49938456	CR	CH	1262757	7530	03/11/2022 08:22	03/11/2022 12:10	CHAVE FUSÍVEL	ARVORE NA REDE	VENTANIA	1713	451	1.53	0.87	1.4	3.8	CR01C2	Caracol
49950083	TSA	TF	1043788	19153	05/11/2022 14:25	05/11/2022 18:13	INSTALAÇÃO TRANSFORMADORA COMPANHIA	ARVORE NA REDE	VENTANIA	482	127	2.17	0.3	1.33	3.8	TS401N3	Teresina
49937754	RGE	CH	1356370	6828	03/11/2022 07:23	03/11/2022 11:10	CHAVE FUSÍVEL	POSTE AVARIADO / ADERNADO	OUTROS	1655	439	2.33	0.38	1.07	3.78	RG01N3	Itaueira
49942396	GBS	CH	1269561	11470	04/11/2022 07:10	04/11/2022 10:57	CHAVE FUSÍVEL	ARVORE NA REDE	VENTANIA	128	34	2.55	0.4	0.83	3.78	GBS09F7	Monte Alegre do Piauí
49947559	PTY	TF	1050713	16630	05/11/2022 06:26	05/11/2022 10:13	INSTALAÇÃO TRANSFORMADORA COMPANHIA	CONDUTOR PARTIDO	OUTROS	897	238	2	0.68	1.1	3.78	PTY01P8	Teresina
49942127	SPM	CH	1356947	12791	04/11/2022 09:04	04/11/2022 12:49	CHAVE FUSÍVEL	CAUSA NÃO IDENTIFICADA	SEM INSPECAO NA RD	604	161	2.25	1.3	0.2	3.75	SPM01C4	Campinas do Piauí
49949100	VAL	TF	1291593	18170	05/11/2022 10:50	05/11/2022 14:35	INSTALAÇÃO TRANSFORMADORA COMPANHIA	CAUSA NÃO IDENTIFICADA	COM INSPECAO NA RD	1018	272	0.08	0.28	3.38	3.75	VAL01C1	Aroazes
49951988	JFR	TF	1063351	21057	06/11/2022 07:23	06/11/2022 11:08	INSTALAÇÃO TRANSFORMADORA COMPANHIA	ARVORE NA REDE	ARVORE TOCANDO A REDE	45	12	2.72	0.65	0.38	3.75	JFR01P1	José de Freitas
49939805	PAD	TF	1199606	8879	03/11/2022 17:08	03/11/2022 20:52	INSTALAÇÃO TRANSFORMADORA COMPANHIA	CONDUTOR PARTIDO	DEFEITO EM CONEXAO	1251	336	0.33	0.58	2.82	3.73	PAD01P6	Parnaíba
49947560	GBS	CH	1270343	16631	05/11/2022 06:51	05/11/2022 10:35	CHAVE FUSÍVEL	CAUSA NÃO IDENTIFICADA	COM INSPECAO NA RD	134	37	3.15	0.47	0.12	3.73	GBS09F8	Corrente
49936112	CRT	CH	1270019	5186	02/11/2022 13:38	02/11/2022 17:16	CHAVE FUSÍVEL	CAUSA NÃO IDENTIFICADA	SEM INSPECAO NA RD	940	253	0.7	2.85	0.17	3.72	CRT09S1	S Sebastião Barros
49947796	BAS	CH	1225761	16867	05/11/2022 07:35	05/11/2022 11:18	CHAVE FUSÍVEL	ARVORE NA REDE	ARVORE TOCANDO A REDE	100	27	1.83	1.88	0	3.72	BA01C2	Barras
49951875	SPM	CH	1357076	20944	06/11/2022 08:54	06/11/2022 12:37	CHAVE FUSÍVEL	CAUSA NÃO IDENTIFICADA	SEM INSPECAO NA RD	215	58	3.37	0.23	0.12	3.72	SPM01C2	Simplicio Mendes
49952990	SPP	CH	1320458	22059	06/11/2022 12:41	06/11/2022 16:24	CHAVE FUSÍVEL	ARVORE NA REDE	ARVORE TOCANDO A REDE	1296	349	1.63	1.22	0.87	3.72	SPP01C3	Olho D'Água do Piauí
49935281	RDG	CH	1270636	4355	02/11/2022 08:02	02/11/2022 11:44	CHAVE FUSÍVEL	CAUSA NÃO IDENTIFICADA	COM INSPECAO NA RD	78	21	3.08	0.33	0.28	3.7	RDG09F5	Redenção do Gurgueia
49937792	VAL	TF	1291940	6866	03/11/2022 06:00	03/11/2022 09:42	INSTALAÇÃO TRANSFORMADORA COMPANHIA	ARVORE NA REDE	ARVORE TOCANDO A REDE	244	66	2	1.38	0.32	3.7	VAL01C1	Aroazes
49947624	CRT	CH	1267565	16695	05/11/2022 11:29	05/11/2022 15:11	CHAVE FUSÍVEL	CAUSA NÃO IDENTIFICADA	COM INSPECAO NA RD	1388	376	3.13	0.43	0.13	3.7	CRT01C2	Corrente
49947952	CPM	CH	1261879	17023	05/11/2022 08:01	05/11/2022 11:43	CHAVE FUSÍVEL	OBJETO NA REDE	OUTROS	326	88	3.33	0.37	0	3.7	CPM01C4	Campo Maior
49945849	SJP	CH	1338002	14920	04/11/2022 14:16	04/11/2022 17:57	CHAVE FUSÍVEL	ARVORE NA REDE	VENTANIA	169	46	2.7	0.42	0.57	3.68	SIPO1C1	João Costa
49949779	BTV	TF	1288735	18849	05/11/2022 13:55	05/11/2022 16:57	INSTALAÇÃO TRANSFORMADORA COMPANHIA	CAUSA NÃO IDENTIFICADA	COM INSPECAO NA RD	41	11	2.57	0.93	1.18	3.68	BTV01C1	Francisco Santos
49950976	PAD	CH	1397526	20046	05/11/2022 21:42	06/11/2022 01:23	CHAVE FUSÍVEL	CONDUTOR PARTIDO	OUTROS	206	56	2.85	0.53	0.3	3.68	PAD01P2	Parnaíba
49954431	TSA	TF	1043495	23498	06/11/2022 20:16	06/11/2022 23:57	INSTALAÇÃO TRANSFORMADORA COMPANHIA	INCENDIO	SEM SUBCAUSA	482	131	2.77	0.63	0.28	3.68	TSA01P5	Teresina
49937424	SJP	CH	1338087	6498	03/11/2022 13:26	03/11/2022 17:06	CHAVE FUSÍVEL	ARVORE NA REDE	ARVORE TOCANDO A REDE	833	227	3.27	0.35	0.05	3.67	SIPO1C1	São João do Piauí
49938635	JUN	TF	1297531	7709	03/11/2022 08:05	03/11/2022 11:45	INSTALAÇÃO TRANSFORMADORA COMPANHIA	CAUSA NÃO IDENTIFICADA	COM INSPECAO NA RD	99	27	2.52	0.57	0.58	3.67	JUN01M4	São Luis do Piauí
49940276	OER	CH	1335538	9350	03/11/2022 17:21	03/11/2022 21:01	CHAVE FUSÍVEL	CAUSA NÃO IDENTIFICADA	SEM INSPECAO NA RD	664	181	2.88	0.78	0	3.67	OER01C3	Oeiras
49951462	SPM	CH	1395619	20532	06/11/2022 07:32	06/11/2022 11:12	CHAVE FUSÍVEL	CAUSA NÃO IDENTIFICADA	SEM INSPECAO NA RD	146	40	1.85	0.78	1.03	3.67	SPM01C1	Simplicio Mendes
49952686	RPI	TF	1328722	21755	06/11/2022 11:23	06/11/2022 15:03	INSTALAÇÃO TRANSFORMADORA COMPANHIA	CAUSA NÃO IDENTIFICADA	COM INSPECAO NA RD	705	192	3	0.4	0.27	3.67	RPI01C2	Socorro do Piauí
49936927	SJP	TF	1398604	6001	02/11/2022 17:57	02/11/2022 11:36	INSTALAÇÃO TRANSFORMADORA COMPANHIA	ARVORE NA REDE	VENTANIA	1013	278	2.38	0.83	0.43	3.65	SIPO1C1	São João do Piauí
49943982	MBA	CH	1056287	13056	04/11/2022 11:28	04/11/2022 15:07	CHAVE FUSÍVEL	ARVORE NA REDE	ARVORE TOCANDO A REDE	193	53	1.83	0.87	0.95	3.65	MBA01C3	Teresina
49949757	EMT	TF	1268855	18827	05/11/2022 13:41	05/11/2022 17:20	INSTALAÇÃO TRANSFORMADORA COMPANHIA	CAUSA NÃO IDENTIFICADA	COM INSPECAO NA RD	1065	293	0.05	1.93	1.67	3.65	EMT0919	Elietu Martins
49935917	SPP	CH	1069112	4991	02/11/2022 12:26	02/11/2022 16:04	CHAVE FUSÍVEL	CAUSA NÃO IDENTIFICADA	COM INSPECAO NA RD	123	34	3.13	0.23	0.27	3.63	SPP01C5	São Gonçalo do Piauí
49936854	ESP	CH	1043705	5928	02/11/2022 17:28	02/11/2022 21:06	CHAVE FUSÍVEL	CAUSA NÃO IDENTIFICADA	COM INSPECAO NA RD	190	52	2.37	0.73	0.53	3.63	ESP01M1	Teresina
49941783	CBT	CH	1329690	10857	04/11/2022 07:04	04/11/2022 10:42	CHAVE FUSÍVEL	OBJETO NA REDE	OUTROS	25	7	3.05	0.25	0.33	3.63	CBT01C3	Canto do Buriti
49942793	PAB	CH	1204830	11867	04/11/2022 06:02	04/11/2022 09:40	CHAVE FUSÍVEL	ARVORE NA REDE	VENTANIA	4145	1143	2.85	0.13	0.65	3.63	PAB01C1	Ita Grande
49942942	CR	CH	1262755	12017	04/11/2022 07:43	04/11/2022 11:21	CHAVE FUSÍVEL	CAUSA NÃO IDENTIFICADA	COM INSPECAO NA RD	2134	587	3.27	0.27	0.1	3.63	CR01C1	Caracol
49944989	MBA	CH	1415812	14063	04/11/2022 15:12	04/11/2022 18:50	CHAVE FUSÍVEL	ARVORE NA REDE	VENTANIA	5184	1428	1.13	0.57	1.93	3.63	MBA01C1	União
49947795	NOT	TF	1291948	16866	05/11/2022 07:38	05/11/2022 11:15	INSTALAÇÃO TRANSFORMADORA COMPANHIA	ARVORE NA REDE	ARVORE TOCANDO A REDE	7	2	2	1.08	0.53	3.62	NOT01C2	Aroazes
49951582	BAS	CH	1225081	20652	06/11/2022 08:50	06/11/2022 12:27	CHAVE FUSÍVEL	ARVORE NA REDE	VENTANIA	1693	469	1.13	0.93	1.55	3.62	BA01C2	Barras
49947103	CRT	AL	1363625	16174	04/11/2022 22:41	05/11/2022 12:17	DISJUNTOR	ARVORE NA REDE	ARVORE TOCANDO A REDE	5535	1538	0.15	0.67	2.78	3.6	CRT09S1	Corrente
49948273	UNO	CH	1057000	17344	05/11/2022 06:24	05/11/2022 10:00	CHAVE FUSÍVEL	ARVORE NA REDE	ARVORE TOCANDO A REDE	672	187	0.02	0.75	2.83	3.6	UNO01C3	União
49950830	NVL	CH	1072086	19900	06/11/2022 08:19	06/11/2022 11:55	CHAVE FUSÍVEL	ARVORE NA REDE	ARVORE TOCANDO A REDE	252	70	0.03	1.2	2.37	3.6	NVL01C2	União
49939413	SAT	TF	1048447	8487	03/11/2022 15:07	03/11/2022 18:42	INSTALAÇÃO TRANSFORMADORA COMPANHIA	ARVORE NA REDE	ARVORE TOCANDO A REDE	528	147	1.37	0.22	2	3.58	SAT01L7	Teresina
49953600	PAD	TF	1199203	22667	06/11/2022 15:22	06/11/2022 18:57	INSTALAÇÃO TRANSFORMADORA COMPANHIA	FALHA DE CONEXAO	JUMPER BT	186	52	2.58	0.08	0.92	3.58	PAD01P5	Parnaíba
49938782	CBT	AL	1328971	7856	03/11/2022 11:42	03/11/2022 15:16	DISJUNTOR	CONDUTOR PARTIDO	DESCARGA ATMOSFERICA	9707	2717	0.3	1	2.27	3.57	CBT01C2	Canto do Buriti
49944199	FAO	CH	1371002	13273	04/11/2022 12:16	04/11/2022 15:50	CHAVE FUSÍVEL	ARVORE NA REDE	ARVORE TOCANDO A REDE	687	193	1.92	0.7	0.95	3.57	FAO01C4	Floriano
49947059	MCU	TF	1042039	16130	04/11/2022 21:54	05/11/2022 01:28	INSTALAÇÃO TRANSFORMADORA COMPANHIA	CAUSA NÃO IDENTIFICADA	COM INSPECAO NA RD	654	183	2.8	0.23	0.53	3.57	MCU01V8	Teresina
49950889	GBS	TF	1390401	19959	05/11/2022 17:16	05/11/2022 20:50	INSTALAÇÃO TRANSFORMADORA COMPANHIA	CAUSA NÃO IDENTIFICADA	COM INSPECAO NA RD	61	17	3.23	0.17	0.17	3.57	GBS09F8	Corrente
49936530	MBA	TF	1056127	5604	02/11/2022 16:49	02/11/2022 20:22	INSTALAÇÃO TRANSFORMADORA COMPANHIA	FALHA DE CONEXAO	OUTROS	139	39	2.57	0.98	0	3.55	MBA01C3	Teresina
49940453	BAS	CH	1225737	9527	03/11/2022 19:34	03/11/2022 23:07	CHAVE FUSÍVEL	CAUSA NÃO IDENTIFICADA	COM INSPECAO NA RD	1282	361	2.47	1.08	0	3.55	BA01C2	Barras
49943114	SPP	CH	1320291	12188	04/11/2022 14:06	04/11/2022 17:39	CHAVE FACA UNIPOLAR	ARVORE NA REDE	ARVORE TOCANDO A REDE	786	222	0.25	0.42	2.88	3.55	SPP01C3	Passagem Franca do Piauí
49941551	RNA	TF	1409902	10625	04/11/2022 05:55	04/11/2022 09:27	CONDUTOR PARTIDO	CONDUTOR PARTIDO	DEFEITO EM CONEXAO	240	68	0.82	0.93	1.78	3.53	RNA01C4	Teresina
49951131	PAB	CH	1377700	20201	06/11/2022 05:46	06/11/2022 09:18	RELIADOR	CAUSA NÃO IDENTIFICADA	COM INSPECAO NA RD	7182	3946	0.25	1.32	1.97	3.53	PAB01C2	Parnaíba
49953447	PAB	TF	1199338	22514	06/11/2022 14:11	06/11/2022 17:43	INSTALAÇÃO TRANSFORMADORA COMPANHIA	CAUSA NÃO IDENTIFICADA	COM INSPECAO NA RD	251	71	2.83	0.18	0.52	3.53	PAB01C3	Parnaíba
49950740	CRT	TF	1267498	19810	05/11/2022 20:06	05/11/2022 23:37	INSTALAÇÃO TRANSFORMADORA COMPANHIA	CAUSA NÃO IDENTIFICADA	COM INSPECAO NA RD	925	264	2.92	0.47	0.13	3.52	CRT01C3	Corrente
49951719	PAB	TF	1199268	20789	06/11/2022 11:50	06/11/2022 15:21	INSTALAÇÃO TRANSFORMADORA COMPANHIA	FALHA DE CONEXAO	JUMPER BT	644	183	2.87	0.13	0.52	3.52	PAB01C3	Parnaíba
49940578	BRL	CH	1331607	9652	04/11/2022 08:27	04/11/2022 11:57	CHAVE FUSÍVEL	OBJETO NA REDE	OUTROS	1006	288	0.35	3.05	0.1	3.5	BRL09F4	Uruçui
49945879	MBA	CH	1413282	14950	04/11/2022 17:00	04/11/2022 20:30	RELIADOR	ARVORE NA REDE	ARVORE TOCANDO A REDE	1075	307	1.13	0.75	1.62	3.5	MBA01C3	Teresina
49937862	PCS	TF	1296555	6936	03/11/2022 06:31	03/11/2022 10:00	INSTALAÇÃO TRANSFORMADORA COMPANHIA	CAUSA NÃO IDENTIFICADA	COM INSPECAO NA RD	462	133	3.3	0.1	0.08	3.48	PCS01C2	Picos
49954170	PRI	CH	1416702	23227	06/11/2022 16:41	06/11/2022 20:10	CHAVE FUSÍVEL	CAUSA NÃO IDENTIFICADA	COM INSPECAO NA RD	651	187	2.32	1.12	0.05	3.48	PRI01Y2	Brasiliera
49940027	JUN	TF	1296554	9101	03/11/2022 16:59	03/11/2022 20:27	INSTALAÇÃO TRANSFORMADORA COMPANHIA	CAUSA NÃO IDENTIFICADA	COM INSPECAO NA RD	288	83	2.85	0.62	0	3.47	JUN01M6	Susupara
49943717	SJP	CH	1353121	12791	04/11/2022 07:20	04/11/2022 10:48	CHAVE FUSÍVEL	ARVORE NA REDE	VENTANIA	146	42	1.98	0.58	1	3.47	SJP09F4	Campo Alegre do Fidalgo
49947395	PAB	TF															

RELATÓRIO DE INTERRUÇÃO EM SITUAÇÃO DE EMERGÊNCIA ISE 14.2022



OCORRÊNCIA ID	SE	ABRANGÊNCIA	INSTALAÇÃO ID	OC NUMERO	ABERTURA	CONCLUSÃO	EQUIPAMENTO	CAUSA	SUB CAUSA	CHI	CLIENTES	TP	TD	TE	TA	ALIM	MUNICIPIO
49944149	ETA	CH	1232257	13223	04/11/2022 10:13	04/11/2022 13:39	CHAVE FUSÍVEL	ARVORE NA REDE	VENTANIA	199	58	2,72	0,47	0,25	3,43	ETA01C2	Esperantina
49949498	SPM	CH	1357512	18568	05/11/2022 10:39	05/11/2022 14:05	CHAVE FUSÍVEL	CAUSA NÃO IDENTIFICADA	COM INSPECAO NA RD	175	51	0,6	0,17	2,67	3,43	SPM01C4	Santo Inácio do Piauí
49950051	PCS	CH	1294683	19121	05/11/2022 13:40	05/11/2022 17:06	CHAVE FUSÍVEL	OBJETO NA REDE	OUTROS	419	122	2,37	0,82	0,25	3,43	PCS01C3	Aroeiras do Itaim
49950120	MAV	CH	1056623	19190	05/11/2022 12:49	05/11/2022 16:15	CHAVE FUSÍVEL	CAUSA NÃO IDENTIFICADA	COM INSPECAO NA RD	594	173	1,43	1,08	0,92	3,43	MAV01C3	Miguel Alves
49952883	JFR	TF	1063769	21952	06/11/2022 11:59	06/11/2022 15:25	INSTALAÇÃO TRANSFORMADORA COMPANHIA	CAUSA NÃO IDENTIFICADA	COM INSPECAO NA RD	742	216	1,98	1,07	0,38	3,43	JFR01C3	José de Freitas
49937059	CBA	CH	1424154	6133	02/11/2022 19:16	02/11/2022 22:41	CHAVE FACA UNIPOLAR	INCENDIO	SEM SUBCAUSA	14082	4127	0,55	0,88	1,98	3,42	CBA01C1	Carauabas do Piauí
49940291	PCA	TF	1228386	9365	03/11/2022 18:50	03/11/2022 22:15	INSTALAÇÃO TRANSFORMADORA COMPANHIA	REDE TRANÇADA	OUTROS	1634	477	2,23	0,07	1,12	3,42	PCA01C1	Batalha
49948699	SMT	CH	1375216	17769	05/11/2022 08:19	05/11/2022 11:44	CHAVE FUSÍVEL	ARVORE NA REDE	ARVORE TOCANDO A REDE	1113	325	2,5	0,75	0,17	3,42	SMT01C2	Castelo do Piauí
49951884	UNO	CH	1416216	20953	06/11/2022 07:25	06/11/2022 10:50	CHAVE FUSÍVEL	CAUSA NÃO IDENTIFICADA	COM INSPECAO NA RD	4815	1409	2,12	0,87	0,43	3,42	UNO01C2	Lagoa Alegre
49951922	SGF	CH	1259532	20991	06/11/2022 08:51	06/11/2022 12:16	CHAVE FUSÍVEL	ARVORE NA REDE	OUTROS	324	95	2,7	0,47	0,25	3,42	SGF01C1	Sigefredo Pacheco
49935374	CBT	CH	1398685	4448	02/11/2022 09:34	02/11/2022 12:55	CHAVE FUSÍVEL	OBJETO NA REDE	OUTROS	112	33	2,33	0,57	0,5	3,4	CBT01C3	Brejo do Piauí
49939770	GBS	TF	1269659	8844	03/11/2022 15:16	03/11/2022 18:40	INSTALAÇÃO TRANSFORMADORA COMPANHIA	CAUSA NÃO IDENTIFICADA	COM INSPECAO NA RD	1056	311	2,17	0,53	0,7	3,4	GBS09F7	Monte Alegre do Piauí
49940147	VAL	CH	1301601	9221	04/11/2022 08:28	04/11/2022 11:52	CHAVE FUSÍVEL	ARVORE NA REDE	VENTANIA	653	192	0,77	0,58	2,05	3,4	VAL01C1	Lagoa do Sítio
49946490	STF	TF	1421904	15561	04/11/2022 15:26	04/11/2022 18:49	INSTALAÇÃO TRANSFORMADORA COMPANHIA	CAUSA NÃO IDENTIFICADA	COM INSPECAO NA RD	395	117	0,83	0,82	1,73	3,38	STF01C1	Santa Filomena
49951027	PRI	TF	1389388	20097	05/11/2022 22:59	06/11/2022 02:22	INSTALAÇÃO TRANSFORMADORA COMPANHIA	CAUSA NÃO IDENTIFICADA	COM INSPECAO NA RD	54	16	0,83	2,55	0	3,38	PRI01Y3	Piripiri
49944591	SRO	CH	1285137	13665	04/11/2022 10:23	04/11/2022 13:45	CHAVE FUSÍVEL	CAUSA NÃO IDENTIFICADA	COM INSPECAO NA RD	67	20	0,2	2,25	0,92	3,37	SRO09F3	São Raimundo Nonato
49944695	OER	TF	1335729	13769	04/11/2022 12:09	04/11/2022 15:31	INSTALAÇÃO TRANSFORMADORA COMPANHIA	CAUSA NÃO IDENTIFICADA	COM INSPECAO NA RD	472	140	1,25	2,02	0,1	3,37	OER01C3	Oeiras
49949665	PCA	CH	1228200	18735	05/11/2022 12:28	05/11/2022 15:50	CHAVE FUSÍVEL	ARVORE NA REDE	ARVORE TOCANDO A REDE	698	208	1,45	1,52	0,4	3,37	PCA01C1	Batalha
49941139	PAB	TF	1204873	10213	03/11/2022 23:20	04/11/2022 02:41	INSTALAÇÃO TRANSFORMADORA COMPANHIA	ARVORE NA REDE	VENTANIA	1537	461	2,53	0,55	0,27	3,35	PAB01C1	Parnaíba
49944830	ETA	TF	1227864	13904	04/11/2022 14:10	04/11/2022 17:31	INSTALAÇÃO TRANSFORMADORA COMPANHIA	CAUSA NÃO IDENTIFICADA	COM INSPECAO NA RD	576	172	2,75	0,55	0,05	3,35	ETA01C3	Batalha
49946939	SPM	CH	1383069	16010	04/11/2022 16:39	04/11/2022 20:00	CHAVE FUSÍVEL	CAUSA NÃO IDENTIFICADA	COM INSPECAO NA RD	380	114	1,93	0,92	0,5	3,35	SPM01C4	Floresta do Piauí
49947536	PID	TF	1043507	16607	05/11/2022 06:30	05/11/2022 09:51	INSTALAÇÃO TRANSFORMADORA COMPANHIA	ARVORE NA REDE	ARVORE TOCANDO A REDE	275	82	2,22	0,85	0,28	3,35	PID01S8	Terresina
49949292	JUN	CH	1298943	18362	05/11/2022 12:31	05/11/2022 15:52	CHAVE FUSÍVEL	CAUSA NÃO IDENTIFICADA	COM INSPECAO NA RD	264	79	0,35	1,1	1,9	3,35	JUN09F3	Monsenhor Hippólito
49935341	NZR	CH	1348608	4415	02/11/2022 10:16	02/11/2022 13:36	RELIADOR	ARVORE NA REDE	ARVORE TOCANDO A REDE	4490	1350	0,57	1	1,77	3,33	NZR01C1	Nazaré do Piauí
49940310	PCA	TF	1228859	9384	03/11/2022 17:38	03/11/2022 20:58	INSTALAÇÃO TRANSFORMADORA COMPANHIA	CONDUTOR PARTIDO	OUTROS	752	225	1,58	0,18	1,57	3,33	PCA01C1	Batalha
49940589	ATS	TF	1064360	9663	03/11/2022 19:43	03/11/2022 23:03	INSTALAÇÃO TRANSFORMADORA COMPANHIA	ARVORE NA REDE	OUTROS	27	8	2,72	0,32	0,3	3,33	ATS01C2	Altos
49944847	TBC	CH	1050099	13921	04/11/2022 13:28	04/11/2022 16:48	CHAVE FUSÍVEL	ARVORE NA REDE	ARVORE TOCANDO A REDE	357	107	1,48	1,03	0,82	3,33	TBC01C1	Terresina
49948534	SPM	CH	1331753	17604	05/11/2022 08:50	05/11/2022 12:10	CHAVE FUSÍVEL	CAUSA NÃO IDENTIFICADA	COM INSPECAO NA RD	1006	302	2,22	1,12	0	3,33	SPM01C1	Simplicio Mendes
49936144	MPP	TF	1068857	5218	02/11/2022 14:18	02/11/2022 17:37	INSTALAÇÃO TRANSFORMADORA COMPANHIA	CAUSA NÃO IDENTIFICADA	COM INSPECAO NA RD	79	24	2,62	0,4	0,3	3,32	MPP01C5	Angical do Piauí
49939126	MBA	TF	1056072	8200	03/11/2022 13:46	03/11/2022 17:05	INSTALAÇÃO TRANSFORMADORA COMPANHIA	ARVORE NA REDE	ARVORE TOCANDO A REDE	60	18	1,38	1,4	0,53	3,32	MBA01C3	Terresina
49941481	PAB	TF	1394681	10555	04/11/2022 04:56	04/11/2022 08:15	INSTALAÇÃO TRANSFORMADORA COMPANHIA	CAUSA NÃO IDENTIFICADA	COM INSPECAO NA RD	505	152	1,42	0,45	1,45	3,32	PAB01C4	Parnaíba
49941851	CRI	TF	1383333	10925	04/11/2022 06:27	04/11/2022 09:46	INSTALAÇÃO TRANSFORMADORA COMPANHIA	ARVORE NA REDE	VENTANIA	579	175	1,63	1,1	0,68	3,32	CRI01M1	Cristino Castro
49949485	JFR	CH	1050020	18555	05/11/2022 13:28	05/11/2022 16:47	CHAVE FUSÍVEL	ARVORE NA REDE	ARVORE TOCANDO A REDE	271	82	2,37	0,6	0,35	3,32	JFR01C2	José de Freitas
49933738	URD	TF	1321269	2814	02/11/2022 08:08	02/11/2022 11:26	INSTALAÇÃO TRANSFORMADORA COMPANHIA	ARVORE NA REDE	ARVORE TOCANDO A REDE	299	91	0,38	1,92	1	3,3	URD09M1	Uruçui
49935877	CBT	CH	1329703	4951	02/11/2022 13:27	02/11/2022 16:45	CHAVE FUSÍVEL	OBJETO NA REDE	OUTROS	82	25	2,37	0,55	0,38	3,3	CBT01C3	Canto do Buriti
49938968	SRO	CH	1284506	8042	03/11/2022 13:11	03/11/2022 16:29	CHAVE FUSÍVEL	OBJETO NA REDE	OUTROS	13	4	2,18	1,08	0,03	3,3	SRO01C2	São Raimundo Nonato
49952650	PAB	TF	1199360	21719	06/11/2022 10:30	06/11/2022 13:48	CONDUTOR PARTIDO	DEFEITO EM CONEXAO	OUTROS	619	188	1,5	1,38	0,42	3,3	PAB01C2	Parnaíba
49952931	STA	TF	1044293	22000	06/11/2022 11:53	06/11/2022 15:11	INSTALAÇÃO TRANSFORMADORA COMPANHIA	CAUSA NÃO IDENTIFICADA	COM INSPECAO NA RD	388	118	2,58	0,52	0,2	3,3	STA01Y2	Terresina
49935727	OER	TF	1335799	4801	02/11/2022 12:28	02/11/2022 15:45	INSTALAÇÃO TRANSFORMADORA COMPANHIA	RAMAL TRANÇADO	ARVORE NA REDE	537	163	1,43	1,85	0	3,28	OER01C3	Oeiras
49940370	JFR	CH	1063569	9444	03/11/2022 19:06	03/11/2022 22:23	CHAVE FUSÍVEL	CAUSA NÃO IDENTIFICADA	COM INSPECAO NA RD	1709	519	2,35	0,93	0	3,28	JFR01C2	José de Freitas
49949345	PAL	CH	1304287	18415	05/11/2022 12:29	05/11/2022 15:46	CHAVE FUSÍVEL	CONDUTOR PARTIDO	OUTROS	1610	492	1,93	0,73	0,62	3,28	PAL01C1	Paulistana
49951907	PAD	TF	1199619	20976	06/11/2022 06:58	06/11/2022 10:15	INSTALAÇÃO TRANSFORMADORA COMPANHIA	CAUSA NÃO IDENTIFICADA	COM INSPECAO NA RD	337	103	2,78	0,18	0,32	3,28	PAD01P5	Parnaíba
49938606	RGN	TF	1069393	7680	03/11/2022 10:43	03/11/2022 13:59	INSTALAÇÃO TRANSFORMADORA COMPANHIA	CAUSA NÃO IDENTIFICADA	COM INSPECAO NA RD	7	2	0,78	0,28	2,2	3,27	RGN01C1	Angical do Piauí
49941679	CRO	CH	1070464	10753	04/11/2022 05:54	04/11/2022 09:10	CHAVE FUSÍVEL	ARVORE NA REDE	VENTANIA	1232	377	2,38	0,55	0,33	3,27	CRO01L1	Monsenhor Gil
49948673	SMO	TF	1309122	17743	06/11/2022 06:33	06/11/2022 09:49	INSTALAÇÃO TRANSFORMADORA COMPANHIA	OBJETO NA REDE	OUTROS	703	215	2,13	0,62	0,52	3,27	SMO01C1	Simões
49935164	PRI	TF	1414046	4238	02/11/2022 05:40	02/11/2022 08:55	INSTALAÇÃO TRANSFORMADORA COMPANHIA	CONDUTOR PARTIDO	OUTROS	16	5	0,25	2,92	0,08	3,25	PRI01Y3	Piripiri
49935366	SPM	TF	1356709	4440	02/11/2022 10:15	02/11/2022 13:30	INSTALAÇÃO TRANSFORMADORA COMPANHIA	REDE TRANÇADA	OUTROS	1061	326	1,25	1,88	0,12	3,25	SPM01C4	Campinas do Piauí
49938376	PCS	CH	1296659	7450	03/11/2022 07:18	03/11/2022 10:33	CHAVE FUSÍVEL	CAUSA NÃO IDENTIFICADA	SEM INSPECAO NA RD	1764	544	1,93	0,7	0,62	3,25	PCS01C2	Picos
49937963	PAL	CH	1303851	7037	03/11/2022 06:56	03/11/2022 10:10	CHAVE FUSÍVEL	OBJETO NA REDE	OUTROS	77	24	2,2	0,92	0,12	3,23	PAL01C1	Paulistana
49939086	CMT	TF	1266219	8160	03/11/2022 14:08	03/11/2022 17:21	ENTRADA PRIMARIA PARTICULAR	OBJETO NA REDE	OUTROS	3	1	2,48	0,47	0,27	3,22	CMT01C1	Avelino Lopes
49942091	ETA	TF	1233030	11165	04/11/2022 07:37	04/11/2022 11:50	INSTALAÇÃO TRANSFORMADORA COMPANHIA	ARVORE NA REDE	ARVORE TOCANDO A REDE	103	32	2,45	0,32	0,45	3,22	ETA01C4	Esperantina
49944192	JER	CH	1322495	13266	04/11/2022 11:21	04/11/2022 14:34	CHAVE FUSÍVEL	CONDUTOR PARTIDO	ARVORE NA REDE	42	13	2,1	0,65	0,47	3,22	JER01C2	Jerumenha
49947386	MQP	TF	1053605	16457	05/11/2022 04:21	05/11/2022 07:34	INSTALAÇÃO TRANSFORMADORA COMPANHIA	CAUSA NÃO IDENTIFICADA	COM INSPECAO NA RD	430	134	2	0,62	0,6	3,22	MQP01N8	Terresina
49952390	MAD	CH	1313931	21459	06/11/2022 11:05	06/11/2022 14:17	CHAVE FUSÍVEL	DEFEITO EM ISOLADOR	DESCARGA ATMOSFERICA	3266	1021	0,37	0,15	2,88	3,2	MAD01C4	Pio IX
49939495	ATS	TF	1064239	8569	03/11/2022 13:09	03/11/2022 16:20	INSTALAÇÃO TRANSFORMADORA COMPANHIA	ARVORE NA REDE	ARVORE TOCANDO A REDE	86	27	2,27	0,83	0,08	3,18	ATS01C2	Altos
49942260	PRI	CH	1428710	11334	04/11/2022 06:25	04/11/2022 09:36	CH										

RELATÓRIO DE INTERRUÇÃO EM SITUAÇÃO DE EMERGÊNCIA ISE 14.2022



OCORRÊNCIA ID	SE	ABRANGÊNCIA	INSTALAÇÃO ID	OC NUMERO	ABERTURA	CONCLUSÃO	EQUIPAMENTO	CAUSA	SUB CAUSA	CHI	CLIENTES	TP	TD	TE	TA	ALIM	MUNICIPIO
49941723	CMT	TF	1409400	10796	04/11/2022 06:04	04/11/2022 09:11	INSTALAÇÃO TRANSFORMADORA COMPANHIA	ARVORE NA REDE	ARVORE TOCANDO A REDE	320	103	2,32	0,38	0,42	3,12	CMT01C1	Curimatá
49949476	RVD	CH	1270808	4050	02/11/2022 05:42	02/11/2022 08:48	CHAVE FUSIVEL	OBJETO NA REDE	OUTROS	74	24	2,22	0,45	0,43	3,1	RDG09F5	Curimatá
49935548	NVL	TF	1072291	4622	02/11/2022 08:48	02/11/2022 11:54	INSTALAÇÃO TRANSFORMADORA COMPANHIA	ARVORE NA REDE	ARVORE TOCANDO A REDE	50	16	1,45	0,33	1,32	3,1	NVL01C2	União
49948413	JAC	CH	1314018	17484	05/11/2022 09:11	05/11/2022 12:17	CHAVE FUSIVEL	OBJETO NA REDE	OUTROS	651	210	0,58	2,35	0,17	3,1	JAC09F5	Patos do Piauí
49951063	LGA	AL	1242424	20133	06/11/2022 00:12	06/11/2022 03:18	DISJUNTOR	CAUSA NÃO IDENTIFICADA	COM INSPECAO NA RD	5874	2657	0,13	1,97	1	3,1	LGA01C1	Sigefredo Pacheco
49952118	FAO	CH	1324153	21187	06/11/2022 07:04	06/11/2022 10:10	CHAVE FUSIVEL	ARVORE NA REDE	ARVORE TOCANDO A REDE	68	22	1,95	0,75	0,4	3,1	FAO01C6	Florião
49943288	LUZ	TF	1220518	12362	04/11/2022 09:47	04/11/2022 12:52	INSTALAÇÃO TRANSFORMADORA COMPANHIA	ARVORE NA REDE	ARVORE TOCANDO A REDE	34	11	1,28	0,55	1,25	3,08	LUZ01C4	Luzilândia
49951572	CMT	CH	1405215	20642	06/11/2022 06:37	06/11/2022 09:42	CHAVE FUSIVEL	OBJETO NA REDE	OUTROS	2213	719	2,02	0,97	0,1	3,08	CMT01C3	Avelino Lopes
49941758	MTO	CH	1257820	10832	04/11/2022 06:16	04/11/2022 09:20	CHAVE FUSIVEL	ARVORE NA REDE	VENTANIA	471	154	1,67	1	0,4	3,07	MTO01C3	Campo Largo do Piauí
49936049	PTY	TF	1379747	5123	02/11/2022 14:04	02/11/2022 17:07	INSTALAÇÃO TRANSFORMADORA COMPANHIA	ARVORE NA REDE	ARVORE TOCANDO A REDE	292	96	1,35	0,87	0,83	3,05	PTY01P8	Teresina
49948089	TBC	CH	1049378	17160	05/11/2022 06:04	05/11/2022 09:50	CHAVE FUSIVEL	CAUSA NÃO IDENTIFICADA	COM INSPECAO NA RD	2474	813	2,37	0,43	0,25	3,05	TBC01K1	Altos
49951455	SIP	TF	1338011	20525	06/11/2022 07:30	06/11/2022 10:33	INSTALAÇÃO TRANSFORMADORA COMPANHIA	CAUSA NÃO IDENTIFICADA	COM INSPECAO NA RD	70	23	0,85	0,68	1,52	3,05	SIP01C1	João Costa
49940167	PID	TF	1042838	9241	03/11/2022 17:31	03/11/2022 20:33	INSTALAÇÃO TRANSFORMADORA COMPANHIA	ARVORE NA REDE	ARVORE TOCANDO A REDE	100	33	1,35	0,37	1,32	3,03	PID01S2	Teresina
49951347	MAD	CH	1319031	20417	06/11/2022 06:36	06/11/2022 09:38	CHAVE FUSIVEL	OBJETO NA REDE	OUTROS	3092	1019	1,28	1,43	0,32	3,03	MAD01C4	Pio IX
49951400	JCA	CH	1338025	20470	06/11/2022 07:02	06/11/2022 10:04	CHAVE FUSIVEL	ARVORE NA REDE	VENTANIA	297	98	1,77	0,8	0,47	3,03	JCA01N1	João Costa
49939608	JAC	CH	1401014	8682	03/11/2022 14:20	03/11/2022 17:21	CHAVE FUSIVEL	OBJETO NA REDE	OUTROS	248	82	2,82	0,1	0,1	3,02	JAC09F5	Jaicós
49943665	PTY	TF	1050959	12739	04/11/2022 10:39	04/11/2022 13:40	INSTALAÇÃO TRANSFORMADORA COMPANHIA	CAUSA NÃO IDENTIFICADA	COM INSPECAO NA RD	277	92	2,38	0,13	0,5	3,02	PTY01P8	Teresina
49944780	CRO	TF	1070363	13854	04/11/2022 14:10	04/11/2022 17:10	INSTALAÇÃO TRANSFORMADORA COMPANHIA	ARVORE NA REDE	ARVORE TOCANDO A REDE	351	117	2,25	0,75	0	3	CRO01I1	Monsenhor Gil
49944879	TSA	TF	1043789	13953	04/11/2022 14:30	04/11/2022 17:30	INSTALAÇÃO TRANSFORMADORA COMPANHIA	CONDUTOR PARTIDO	OUTROS	267	89	1,02	0,45	1,53	3	TSA01Y1	Teresina
49945102	VAL	TF	1300654	14174	04/11/2022 14:47	04/11/2022 17:47	INSTALAÇÃO TRANSFORMADORA COMPANHIA	CAUSA NÃO IDENTIFICADA	COM INSPECAO NA RD	1472	491	1	0,05	1,95	3	VAL01C3	Valença do Piauí
49947628	JCA	CH	1338025	16699	05/11/2022 07:10	05/11/2022 10:10	CHAVE FUSIVEL	OBJETO NA REDE	OUTROS	295	98	2,03	0,97	0	3	JCA01N1	João Costa
49951445	BOJ	CH	1400770	20515	06/11/2022 06:10	06/11/2022 09:10	CHAVE FUSIVEL	OBJETO NA REDE	OUTROS	81	27	2,17	0,65	0,18	3	BOJ01C2	Santa Luz
49942457	ALG	CH	1061463	11531	04/11/2022 14:17	04/11/2022 17:16	CHAVE FUSIVEL	ARVORE NA REDE	VENTANIA	459	154	1,32	1,67	0	2,98	ALG01N1	Lagoa do Piauí
49951476	CBC	TF	1075747	20546	06/11/2022 07:11	06/11/2022 10:10	INSTALAÇÃO TRANSFORMADORA COMPANHIA	ARVORE NA REDE	VENTANIA	66	22	0	0,05	2,93	2,98	CBC01C2	Boa Hora
49936029	RGN	CH	1068901	5103	02/11/2022 12:40	02/11/2022 15:38	CHAVE FUSIVEL	ARVORE NA REDE	VENTANIA	644	217	2,12	0,55	0,3	2,97	RGN01C1	Jardim do Mulato
49937127	SIP	TF	1338075	6201	02/11/2022 18:17	02/11/2022 21:15	INSTALAÇÃO TRANSFORMADORA COMPANHIA	FALHA DE CONEXÃO	JUMPER MT	945	319	2,3	0,67	0	2,97	SIP01C1	São João do Piauí
49937514	FAO	TF	1324032	6588	02/11/2022 23:52	03/11/2022 02:50	INSTALAÇÃO TRANSFORMADORA COMPANHIA	CAUSA NÃO IDENTIFICADA	COM INSPECAO NA RD	718	242	1,9	1,07	0	2,97	FAO01C3	Florião
49942007	PRJ	CH	1073636	11081	04/11/2022 08:20	04/11/2022 11:18	CHAVE FUSIVEL	CAUSA NÃO IDENTIFICADA	COM INSPECAO NA RD	2671	904	2,45	0,52	0	2,97	PRJ01Y3	Piripiri
49943112	PAB	TF	1204885	12186	04/11/2022 09:16	04/11/2022 12:14	INSTALAÇÃO TRANSFORMADORA COMPANHIA	FALHA DE CONEXÃO	OUTROS	563	190	0,82	0,32	1,83	2,97	PAB01C1	Parnaíba
49944268	SPF	TF	1068683	13342	04/11/2022 12:27	04/11/2022 15:25	INSTALAÇÃO TRANSFORMADORA COMPANHIA	CAUSA NÃO IDENTIFICADA	COM INSPECAO NA RD	652	220	2,35	0,07	0,55	2,97	SPF01C5	São Pedro do Piauí
49951672	ETA	TF	1232632	20742	06/11/2022 07:35	06/11/2022 10:32	INSTALAÇÃO TRANSFORMADORA COMPANHIA	ARVORE NA REDE	VENTANIA	85	29	1,43	0,48	1,03	2,95	ETA01C4	Esperantina
49936153	PCS	TF	1315189	5227	02/11/2022 14:53	02/11/2022 17:49	INSTALAÇÃO TRANSFORMADORA COMPANHIA	CONDUTOR PARTIDO	OUTROS	296	101	1,62	0,47	0,85	2,93	PCS01C4	Picos
49940037	PCA	CH	1390749	9111	03/11/2022 17:34	03/11/2022 20:30	CHAVE FUSIVEL	CAUSA NÃO IDENTIFICADA	COM INSPECAO NA RD	1345	460	0,3	0,32	2,32	2,93	PCA01C2	Batalha
49941246	NVL	TF	1300715	10320	03/11/2022 23:48	04/11/2022 02:43	INSTALAÇÃO TRANSFORMADORA COMPANHIA	ARVORE NA REDE	VENTANIA	1190	408	2,52	0,13	2,27	2,92	NVL01C3	Valença do Piauí
49944592	VAL	CH	1072169	13667	04/11/2022 13:19	04/11/2022 16:14	CHAVE FUSIVEL	CAUSA NÃO IDENTIFICADA	COM INSPECAO NA RD	283	97	1,82	0,95	0,15	2,92	VAL01C2	União
49950966	PAD	TF	1398950	20036	05/11/2022 21:38	06/11/2022 00:33	INSTALAÇÃO TRANSFORMADORA COMPANHIA	FALHA DE CONEXÃO	POSTE	578	198	1,65	0,95	0,32	2,92	PAD01P4	Parnaíba
49940375	CRJ	CH	1263236	9449	03/11/2022 17:24	03/11/2022 20:18	CHAVE FUSIVEL	ARVORE NA REDE	VENTANIA	878	303	1,62	0,77	0,52	2,9	CRJ01C1	Caracol
49950342	MAD	CH	1318753	19412	05/11/2022 16:12	05/11/2022 19:06	CHAVE FUSIVEL	DEFEITO EM ISOLADOR	DESCARGA ATMOSFERICA	7387	2554	2,67	0,13	0,1	2,9	MAD01C4	Pio IX
49950476	SRO	CH	1284187	19546	05/11/2022 17:38	05/11/2022 20:32	INSTALAÇÃO TRANSFORMADORA COMPANHIA	ARVORE NA REDE	OUTROS	113	39	2,55	0,35	0	2,9	SRO01C2	São Raimundo Nonato
49935093	PCS	CH	1315079	4167	02/11/2022 07:04	02/11/2022 09:57	CHAVE FUSIVEL	OBJETO NA REDE	OUTROS	245	85	2,18	0,7	0	2,88	PCS01C4	Picos
49938821	PCA	TF	1247358	7895	03/11/2022 11:53	03/11/2022 14:46	INSTALAÇÃO TRANSFORMADORA COMPANHIA	FALHA DE CONEXÃO	OUTROS	58	20	1,18	1,37	0,33	2,88	PCA01C2	São José do Divino
49953837	PAB	TF	1199511	22904	06/11/2022 16:45	06/11/2022 19:38	INSTALAÇÃO TRANSFORMADORA COMPANHIA	FALHA DE CONEXÃO	JUMPER BT	153	53	2,2	0,13	0,55	2,88	PAB01C3	Parnaíba
49947686	ALG	CH	1069062	16757	05/11/2022 06:02	05/11/2022 08:54	CHAVE FUSIVEL	ARVORE NA REDE	VENTANIA	80	28	2,22	0,33	0,32	2,87	ALG01N2	Alto Longá
49948258	VAL	CH	1301601	17329	05/11/2022 07:18	05/11/2022 10:10	CHAVE FUSIVEL	ARVORE NA REDE	VENTANIA	551	192	2,05	0,37	0,45	2,87	VAL01C1	Lagoa do Sítio
49950866	SPJ	CH	1069308	19936	05/11/2022 20:05	05/11/2022 22:57	CHAVE FUSIVEL	CAUSA NÃO IDENTIFICADA	COM INSPECAO NA RD	257	90	0,02	1,12	1,73	2,87	SPJ01C5	Jardim do Mulato
49952016	EBV	CH	1299850	21085	06/11/2022 08:33	06/11/2022 11:25	CHAVE FUSIVEL	ARVORE NA REDE	ARVORE TOCANDO A REDE	359	125	2,05	0,75	0,07	2,87	EBV01C2	Elesbão Veloso
49938833	CRO	TF	1070544	7907	03/11/2022 12:00	03/11/2022 14:51	INSTALAÇÃO TRANSFORMADORA COMPANHIA	CAUSA NÃO IDENTIFICADA	COM INSPECAO NA RD	179	63	1,13	1,72	0	2,85	CRO01I1	Monsenhor Gil
49940934	EBV	AL	1289378	10008	03/11/2022 21:56	04/11/2022 00:47	DISJUNTOR	CONDUTOR PARTIDO	ARVORE NA REDE	16114	7873	2,07	0,67	0,12	2,85	EBV01C1	Elesbão Veloso
49950412	FAO	CH	1410674	19482	05/11/2022 16:26	05/11/2022 19:17	CHAVE FUSIVEL	ARVORE NA REDE	OUTROS	100	35	2,2	0,65	0	2,85	FAO01C6	Nazaré do Piauí
49950606	AME	CH	1055599	19676	05/11/2022 17:43	05/11/2022 20:34	CHAVE FUSIVEL	ARVORE NA REDE	ARVORE TOCANDO A REDE	567	199	0,82	0,6	1,43	2,85	AME01N2	Amarante
49952392	PRJ	CH	1072823	21461	06/11/2022 08:41	06/11/2022 11:32	CHAVE FUSIVEL	CAUSA NÃO IDENTIFICADA	COM INSPECAO NA RD	1612	564	2,27	0,3	0,28	2,85	PRJ01Y1	Capitão de Campos
49938083	NOT	CH	1293067	7157	03/11/2022 08:09	03/11/2022 10:59	CHAVE FUSIVEL	ARVORE NA REDE	ARVORE TOCANDO A REDE	57	20	1,62	1,22	0	2,83	NOT01C1	Novo Oriente do Piauí
49942188	ETA	CH	1388796	11262	04/11/2022 06:21	04/11/2022 09:11	CHAVE FUSIVEL	ARVORE NA REDE	VENTANIA	2226	790	1,68	0,85	0,3	2,83	ETA01C2	Esperantina
49944596	NOT	CH	1292718	13670	04/11/2022 12:40	04/11/2022 15:30	CHAVE FUSIVEL	ARVORE NA REDE	ARVORE TOCANDO A REDE	202	71	2,22	0,4	0,22	2,83	NOT01C1	Tanque do Piauí
49944828	SAT	TF	1048208	13930	04/11/2022 14:05	04/11/2022 16:55	INSTALAÇÃO TRANSFORMADORA COMPANHIA	CONDUTOR PARTIDO	ARVORE NA REDE	578	204	1,3	0,92	0,62	2,83	SAT01L5	Teresina
49948636	RBL	CH	1415174	17706	05/11/2022 07:11	05/11/2022 10:01	CHAVE FUSIVEL	CAUSA NÃO IDENTIFICADA	COM INSPECAO NA RD	79	28	1,85	0,38</				

RELATÓRIO DE INTERRUÇÃO EM SITUAÇÃO DE EMERGÊNCIA ISE 14.2022

OCORRÊNCIA ID	SE	ABRANGÊNCIA	INSTALAÇÃO ID	OC NUMERO	ABERTURA	CONCLUSÃO	EQUIPAMENTO	CAUSA	SUB CAUSA	CHI	CLIENTES	TP	TD	TE	TA	ALIM	MUNICIPIO
49940121	URI	TF	1320895	9195	03/11/2022 18:05	03/11/2022 20:51	INSTALAÇÃO TRANSFORMADORA COMPANHIA	CONDUTOR PARTIDO	DEFEITO EM CONEXAO	520	189	0,28	2,48	0	2,77	UR01C2	Uruçui
49941154	PVS	CH	1297097	10228	03/11/2022 18:08	03/11/2022 20:54	CHAVE FUSIVEL	DEFEITO EM ISOLADOR	DESCARGA ATMOSFERICA	1350	488	1,03	1	0,73	2,77	PC501C2	Picos
49941845	VAL	TF	1301531	10919	04/11/2022 07:00	04/11/2022 09:46	INSTALAÇÃO TRANSFORMADORA COMPANHIA	ARVORE NA REDE	VENTANIA	999	361	0,9	1,48	0,38	2,77	VAL01C2	Pimenteiras
49941911	PDS	CH	1239139	10985	04/11/2022 06:50	04/11/2022 09:46	CHAVE FUSIVEL	CAUSA NÃO IDENTIFICADA	COM INSPECAO NA RD	688	249	2,42	0,05	0,3	2,77	PD501C4	Milton Brandão
49942023	JER	TF	1322527	11097	04/11/2022 06:20	04/11/2022 09:06	INSTALAÇÃO TRANSFORMADORA COMPANHIA	ARVORE NA REDE	VENTANIA	593	215	1,82	0,87	0,08	2,77	JER01C2	Jerumenha
49944332	AME	TF	1055783	13406	04/11/2022 12:24	04/11/2022 15:10	INSTALAÇÃO TRANSFORMADORA COMPANHIA	ARVORE NA REDE	VENTANIA	66	24	2,23	0,28	0,25	2,77	AME01N2	Amarante
49947991	ETA	CH	1228692	17062	05/11/2022 06:42	05/11/2022 09:28	CHAVE FUSIVEL	ARVORE NA REDE	ARVORE TOCANDO A REDE	205	74	1,53	0,62	0,62	2,77	ETA01C3	Esperantina
49949600	SJP	CH	1338359	18670	05/11/2022 13:38	05/11/2022 16:24	CHAVE FUSIVEL	ARVORE NA REDE	ARVORE TOCANDO A REDE	613	221	1,7	0,93	0,13	2,77	SJP01C1	São João do Piauí
49952833	GPE	CH	1323028	21902	06/11/2022 15:01	06/11/2022 17:47	CHAVE FUSIVEL	OBJETO NA REDE	OUTROS	466	168	1,68	0,85	0,23	2,77	GPE01C3	Jerumenha
49934761	SPP	CH	1425913	3835	02/11/2022 06:04	02/11/2022 08:49	CHAVE FUSIVEL	ARVORE NA REDE	VENTANIA	1475	539	0,02	0,85	1,88	2,75	SPP01C4	São Pedro do Piauí
49935266	SJP	CH	1353661	4340	02/11/2022 08:26	02/11/2022 11:11	CHAVE FUSIVEL	ARVORE NA REDE	VENTANIA	16	6	1,95	0,62	0,18	2,75	SJP09F4	Capitão Gervásio Oliveira
49944060	ATS	CH	1401443	13134	04/11/2022 14:09	04/11/2022 16:54	CHAVE FUSIVEL	ARVORE NA REDE	VENTANIA	1000	363	0,6	0,93	1,22	2,75	ATS01C2	Altos
49944819	TBL	TF	1208531	13893	04/11/2022 14:04	04/11/2022 16:49	INSTALAÇÃO TRANSFORMADORA COMPANHIA	CONDUTOR PARTIDO	OUTROS	780	284	1,38	0,1	1,27	2,75	TBL01C4	Buritópolis
49949412	SPM	TF	1334355	18482	05/11/2022 13:00	05/11/2022 15:45	INSTALAÇÃO TRANSFORMADORA COMPANHIA	CAUSA NÃO IDENTIFICADA	COM INSPECAO NA RD	846	308	1,62	1,07	0,07	2,75	SPM01C3	Conceição do Canindé
49937962	PCS	TF	1297523	7036	03/11/2022 06:28	03/11/2022 09:12	INSTALAÇÃO TRANSFORMADORA COMPANHIA	CAUSA NÃO IDENTIFICADA	COM INSPECAO NA RD	450	164	1,85	0,43	0,45	2,73	PCS01C2	Picos
49941282	BIG	TF	1361154	10356	03/11/2022 23:44	03/11/2022 02:28	INSTALAÇÃO TRANSFORMADORA COMPANHIA	ARVORE NA REDE	VENTANIA	1173	430	1,72	0,22	0,8	2,73	BIG01N2	Ipiranga do Piauí
49952235	BRL	CH	1330478	21304	06/11/2022 08:54	06/11/2022 11:38	CHAVE FUSIVEL	DEFEITO EM ISOLADOR	DESCARGA ATMOSFERICA	2413	888	0,45	1,13	1,15	2,73	BRL01C1	Canavieira
49953016	CRT	CH	1267739	22085	06/11/2022 12:42	06/11/2022 15:26	CHAVE FUSIVEL	CAUSA NÃO IDENTIFICADA	COM INSPECAO NA RD	854	313	1,67	1,03	0,03	2,73	CRT01C2	Corente
49928329	SRO	CH	1283994	88767	03/11/2022 11:38	03/11/2022 14:21	CHAVE FUSIVEL	OBJETO NA REDE	OUTROS	222	82	0,67	1,3	0,75	2,72	SRO01C2	São Raimundo Nonato
49934816	SPM	CH	1331771	3890	02/11/2022 06:04	02/11/2022 08:47	CHAVE FUSIVEL	CAUSA NÃO IDENTIFICADA	COM INSPECAO NA RD	101	37	2,25	0,22	0,25	2,72	SPM01C1	Simplicio Mendes
49938937	SMO	CH	1360249	8011	03/11/2022 11:37	03/11/2022 14:20	CHAVE FUSIVEL	CAUSA NÃO IDENTIFICADA	COM INSPECAO NA RD	112	41	1,58	0,65	0,48	2,72	SMO01C3	Padre Marcos
49939363	NOT	TF	1293127	8437	03/11/2022 15:10	03/11/2022 17:53	INSTALAÇÃO TRANSFORMADORA COMPANHIA	ARVORE NA REDE	VENTANIA	1059	391	0	0,05	2,67	2,72	NOT01C1	Várzea Grande
49954602	PAD	TF	1199837	23669	06/11/2022 17:53	06/11/2022 20:36	INSTALAÇÃO TRANSFORMADORA COMPANHIA	CAUSA NÃO IDENTIFICADA	COM INSPECAO NA RD	311	115	0,3	0,57	1,85	2,72	PAD01P1	Luís Correia
49938124	CBT	CH	1329703	7198	03/11/2022 08:16	03/11/2022 10:58	CHAVE FUSIVEL	CAUSA NÃO IDENTIFICADA	COM INSPECAO NA RD	68	25	0	2,35	0,35	2,7	CBT01C3	Canto do Buriti
49941815	ETA	CH	1232522	10889	04/11/2022 07:09	04/11/2022 09:51	CHAVE FUSIVEL	OBJETO NA REDE	OUTROS	164	61	1,95	0,58	0,17	2,7	ETA01C2	Esperantina
49942473	PRI	TF	1073684	11547	04/11/2022 05:49	04/11/2022 08:31	INSTALAÇÃO TRANSFORMADORA COMPANHIA	REDE TRANÇADA	ARVORE NA REDE	400	149	1,22	1,05	0,43	2,7	PR01Y1	Piripiri
49943230	PTY	CH	1421368	12304	04/11/2022 09:29	04/11/2022 12:11	CHAVE FUSIVEL	ARVORE NA REDE	VENTANIA	2446	909	0,47	0,4	1,83	2,7	PTY01P8	Teresina
49944968	CBG	TF	1075497	14042	04/11/2022 14:43	04/11/2022 17:25	INSTALAÇÃO TRANSFORMADORA COMPANHIA	RAMAL TRANÇADO	OUTROS	35	13	0,58	0,78	1,33	2,7	CBG01C2	Cabeceiras do Piauí
49935910	NZA	TF	1389524	4984	02/11/2022 13:44	02/11/2022 16:25	INSTALAÇÃO TRANSFORMADORA COMPANHIA	CAUSA NÃO IDENTIFICADA	COM INSPECAO NA RD	56	21	1,97	0,05	0,67	2,68	NZA01C3	Demerval Lobão
49937854	SMT	CH	1075267	6928	03/11/2022 07:01	03/11/2022 09:42	CHAVE FUSIVEL	ARVORE NA REDE	VENTANIA	472	175	0,82	0,72	1,15	2,68	SMT09F4	Assungão do Piauí
49941162	NZR	CH	1348992	10237	04/11/2022 08:05	04/11/2022 10:46	CHAVE FUSIVEL	OBJETO NA REDE	OUTROS	260	97	1,88	0,28	0,52	2,68	NZR01C3	Francisco Ayres
49942274	BIG	TF	1360872	11348	04/11/2022 07:52	04/11/2022 10:33	INSTALAÇÃO TRANSFORMADORA COMPANHIA	CAUSA NÃO IDENTIFICADA	COM INSPECAO NA RD	1180	441	2,03	0,47	0,18	2,68	BIG01N2	Inhumas
49950422	SRO	TF	1283672	19492	05/11/2022 16:57	05/11/2022 19:38	INSTALAÇÃO TRANSFORMADORA COMPANHIA	CAUSA NÃO IDENTIFICADA	COM INSPECAO NA RD	174	65	2,32	0,37	0	2,68	SRO01C2	São Raimundo Nonato
49951038	SMT	CH	1394307	20108	05/11/2022 10:14	05/11/2022 12:55	CHAVE FUSIVEL	CAUSA NÃO IDENTIFICADA	COM INSPECAO NA RD	401	150	1,35	0,83	0,5	2,68	SMT01C1	São Miguel do Tapuio
49951793	SPM	CH	1332335	20862	06/11/2022 08:37	06/11/2022 11:18	CHAVE FUSIVEL	RAMAL TRANÇADO	OUTROS	8	3	1,73	0,52	0,43	2,68	SPM01C5	São Miguel do Fidalgo
49941737	PCS	CH	1297407	10811	04/11/2022 06:50	04/11/2022 09:30	CHAVE FUSIVEL	CAUSA NÃO IDENTIFICADA	COM INSPECAO NA RD	146	55	1,55	1,03	0,08	2,67	PCS01C2	Picos
49948183	JFR	CH	1050072	17254	05/11/2022 07:25	05/11/2022 10:05	CHAVE FUSIVEL	ARVORE NA REDE	OUTROS	2465	925	2,03	0,55	0,08	2,67	JFR01C2	Jose de Freitas
49950377	UNO	CH	1386998	19447	05/11/2022 15:52	05/11/2022 18:32	CHAVE FUSIVEL	CAUSA NÃO IDENTIFICADA	COM INSPECAO NA RD	463	174	0,55	0,33	1,78	2,67	UNO01C2	União
49953519	DML	TF	1382616	22586	06/11/2022 14:20	06/11/2022 17:00	INSTALAÇÃO TRANSFORMADORA COMPANHIA	FALHA DE CONEXÃO	JUMPER BT	389	146	1,72	0,42	0,53	2,67	DML01W1	Demerval Lobão
49953860	ETA	TF	1232459	22927	06/11/2022 16:46	06/11/2022 19:26	INSTALAÇÃO TRANSFORMADORA COMPANHIA	ARVORE NA REDE	VENTANIA	864	323	2,18	0,1	0,38	2,67	ETA01C4	Morro do Chapéu do Piauí
49938981	TSA	TF	1388980	8055	03/11/2022 13:01	03/11/2022 15:40	INSTALAÇÃO TRANSFORMADORA COMPANHIA	ARVORE NA REDE	ARVORE TOCANDO A REDE	116	44	1,27	0,35	1,03	2,65	TSA01Y4	Teresina
49942400	MTO	CH	1257713	11474	04/11/2022 08:09	04/11/2022 10:48	CHAVE FUSIVEL	ARVORE NA REDE	VENTANIA	3	1	2,33	0,18	0,13	2,65	MTO01C3	Miguel Alves
49935311	SRO	CH	1279615	4385	02/11/2022 07:12	02/11/2022 09:50	CHAVE FUSIVEL	CAUSA NÃO IDENTIFICADA	COM INSPECAO NA RD	325	124	0,62	1,23	0,78	2,63	SRO09F2	São Raimundo Nonato
49940196	ALG	TF	1061216	9270	03/11/2022 17:39	03/11/2022 20:17	INSTALAÇÃO TRANSFORMADORA COMPANHIA	ARVORE NA REDE	VENTANIA	1526	578	1,22	1,15	0,27	2,63	ALG01N1	Benedictinos
49940203	ETA	CH	1227872	9277	03/11/2022 18:29	03/11/2022 21:06	CHAVE FUSIVEL	FALHA DE CONEXÃO	OUTROS	451	173	1,38	0,45	0,78	2,62	ETA01C1	Batalha
49940646	PAB	TF	1204833	9720	03/11/2022 21:16	03/11/2022 23:53	INSTALAÇÃO TRANSFORMADORA COMPANHIA	FALHA DE CONEXÃO	POSTE	1016	389	1,5	0,33	0,78	2,62	PAB01C1	Parnaíba
49939119	SRO	CH	1280056	8193	03/11/2022 13:50	03/11/2022 16:26	CHAVE FUSIVEL	OBJETO NA REDE	OUTROS	767	294	1,7	0,57	0,33	2,6	SRO09F2	São Lourenço do Piauí
49940197	MTO	CH	1256703	9271	03/11/2022 17:54	03/11/2022 20:30	CHAVE FUSIVEL	CAUSA NÃO IDENTIFICADA	COM INSPECAO NA RD	923	356	0,1	0,5	2	2,6	MTO01C1	São João do Arraial
49941137	PAB	TF	1414724	10211	03/11/2022 23:15	04/11/2022 01:51	INSTALAÇÃO TRANSFORMADORA COMPANHIA	OBJETO NA REDE	OUTROS	567	218	0,88	0,72	1	2,6	PAB01C4	Corumbá
49946780	CBT	TF	1329619	15851	04/11/2022 17:24	04/11/2022 20:00	INSTALAÇÃO TRANSFORMADORA COMPANHIA	CAUSA NÃO IDENTIFICADA	COM INSPECAO NA RD	26	10	0,02	0,18	2,4	2,6	CBT01C3	Tamboril do Piauí
49947892	CMT	CH	1266496	16963	05/11/2022 06:50	05/11/2022 09:26	CHAVE FUSIVEL	OBJETO NA REDE	OUTROS	99	38	2,02	0,3	0,28	2,6	CMT01C1	Curimatá
49947971	RGE	CH	1355714	17042	05/11/2022 07:02	05/11/2022 09:38	CHAVE FUSIVEL	CAUSA NÃO IDENTIFICADA	COM INSPECAO NA RD	1137	437	1,05	0,92	0,63	2,6	RGE01N1	Rio Grande do Piauí
49950223	MAD	CH	1394945	19293	05/11/2022 16:27	05/11/2022 19:03	CHAVE FUSIVEL	CAUSA NÃO IDENTIFICADA	COM INSPECAO NA RD	1584	612	1,62	0,45	0,53	2,6	MAD01C4	Pio IX
49951442	FAO	TF	1382881	20512	06/11/2022 07:36	06/11/2022 10:12	INSTALAÇÃO TRANSFORMADORA COMPANHIA	ARVORE NA REDE	VENTANIA	945	363	0,2	0,27	2,13	2,6	FAO01C2	Florianópolis
49941781	SMT	TF	1409173	10855	04/11/2022 06:14	04/11/2022 08:49	INSTALAÇÃO TRANSFORMADORA COMPANHIA	CONDUTOR PARTIDO	ARVORE NA REDE	417	161	0,03	0,98	1,57	2,58	SMT01C1	São Miguel do Tapuio
49944374	ATS	TF	1065012	13448	04/11/2022 12:54	04/11/2022 15:29	INSTALAÇÃO TRANSFORMADORA COMPANHIA	REDE TRANÇADA	ARVORE NA REDE	404	157	1,33	0,75	0,5	2,58	ATS01C2	Altos
49944389	RGN	CH	1068901	13463	04/11/2022 11:59	04/11/2022 14:34	CHAVE FUSIVEL	ARVORE NA REDE	ARVORE TOCANDO A REDE	559	217	1,32	0,67	0,6	2,58	RGN01C1	Angical do Piauí
49947658	BGR	CH	1315466	16729	05/11/2022 07:14	05/11/2022 09:49	CHAVE FUSIVEL	ARVORE NA REDE	ARVORE TOCANDO A REDE	1347	524	0,22	0,82	1,55	2,58	BGR01C2	Baixa Grande do Ribeiro
49947806	GPE	CH	1417988	16877	05/11/2022 06:10	05/11/2022 08:45	CHAVE FUSIVEL	ARVORE NA REDE	VENTANIA	6050	2337	1,72	0,87	0	2,58	GPE01C1	Marcos Parente
49936918	PUN	CH	1298467	5992	03/11/2022 06:16	03/11/2022 08:50	CHAVE FUSIVEL	CAUSA NÃO IDENTIFICADA	COM INSPECAO NA RD	704	275	1,9	0,17	0,5	2,57	PUN09F3	Meneshor Hippólito
49938109	JTY	TF	1051496	7183	03/11/2022 08:22	03/11/2022 10:56	INSTALAÇÃO TRANSFORMADORA COMPANHIA	ARVORE NA REDE	VENTANIA	443	173	1,75	0,37	0,45	2,57	JTY01P9	Teresina
49941962	ETA	CH	1228393	11036	04												

RELATÓRIO DE INTERRUÇÃO EM SITUAÇÃO DE EMERGÊNCIA ISE 14.2022



OCORRÊNCIA ID	SE	ABRANGÊNCIA	INSTALAÇÃO	OC NUMERO	ABERTURA	CONCLUSÃO	EQUIPAMENTO	CAUSA	SUB CAUSA	CHI	CLIENTES	TP	TD	TE	TA	ALIM	MUNICÍPIO
49935227	RNA	CH	1409203	4301	02/11/2022 09:15	02/11/2022 11:48	RELIGADOR	ARVORE NA REDE	ARVORE TOCANDO A REDE	1699	2061	0,23	0,35	1,97	2,55	RNA01C7	Teresina
49936539	PRI	CH	1072899	7613	03/11/2022 07:45	03/11/2022 10:18	CHAVE FUSÍVEL	ARVORE NA REDE	ARVORE TOCANDO A REDE	505	199	1,08	0,83	0,63	2,55	PR01Y13	Capitão de Campos
49939742	MAD	TF	1297701	8816	03/11/2022 16:10	03/11/2022 18:43	INSTALAÇÃO TRANSFORMADORA COMPANHIA	OBJETO NA REDE	OUTROS	1535	601	1,58	0,68	0,28	2,55	MAD01C6	Alagoinha do Piauí
49940186	CPM	CH	1261985	9262	04/11/2022 08:18	04/11/2022 10:51	CHAVE FUSÍVEL	OBJETO NA REDE	OUTROS	36	14	1,43	1,12	0	2,55	CPM01C2	Campo Maior
49946929	CRO	TF	1070368	16000	04/11/2022 20:59	04/11/2022 23:32	INSTALAÇÃO TRANSFORMADORA COMPANHIA	CAUSA NÃO IDENTIFICADA	COM INSPECAO NA RD	260	102	1,63	0,55	3,17	2,55	CRO01L1	Monsenhor Gil
49953319	PRI	AL	1073686	22386	06/11/2022 13:39	06/11/2022 16:12	DISJUNTOR	CONDUTOR PARTIDO	DESCARGA ATMOSFERICA	25556	11284	0,03	0,33	2,18	2,55	PR01Y13	Piripiri
49948052	PAB	TF	1199274	17123	05/11/2022 07:50	05/11/2022 10:22	INSTALAÇÃO TRANSFORMADORA COMPANHIA	REDE TRANÇADA	OUTROS	1038	410	1,23	1,27	0,03	2,53	PAB01C3	Parnaíba
49951034	EMT	CH	1268493	20104	06/11/2022 08:38	06/11/2022 11:10	CHAVE FUSÍVEL	OBJETO NA REDE	OUTROS	1786	702	0,25	2,28	0	2,53	EMT01C1	Eliseu Martins
49943125	NZR	CH	1348536	12199	04/11/2022 09:21	04/11/2022 11:52	CHAVE FUSÍVEL	ARVORE NA REDE	OUTROS	314	125	1,55	0,58	0,38	2,52	NZR01C1	São José do Peixe
49934784	TSA	CH	1044846	3858	02/11/2022 07:46	02/11/2022 10:16	INSTALAÇÃO TRANSFORMADORA COMPANHIA	CONDUTOR PARTIDO	DEFEITO EM CONEXAO	240	96	1,98	0,25	0,27	2,5	TS01Y13	Teresina
49936177	PTY	CH	1047701	5251	02/11/2022 14:36	02/11/2022 17:25	CHAVE FUSÍVEL	FALHA DE CONEXÃO	FLY TAP	434	174	1,23	0,68	0,58	2,5	PTY01P5	Teresina
49936231	CRT	CH	1267565	5305	02/11/2022 13:38	02/11/2022 16:08	CHAVE FUSÍVEL	CAUSA NÃO IDENTIFICADA	COM INSPECAO NA RD	939	376	2,07	0,4	0,03	2,5	CRT01C2	Corrente
49940171	BAS	CH	1225450	9245	03/11/2022 17:38	03/11/2022 20:08	CHAVE FUSÍVEL	CAUSA NÃO IDENTIFICADA	COM INSPECAO NA RD	1185	477	0,38	1,4	0,72	2,5	BAS01C2	Barras
49944488	PAD	TF	1200029	13562	04/11/2022 13:44	04/11/2022 16:14	INSTALAÇÃO TRANSFORMADORA COMPANHIA	REDE TRANÇADA	OUTROS	236	94	0,82	1,17	0,52	2,5	PAD01P8	Luís Correia
49946190	JUN	TF	1290513	15261	04/11/2022 21:30	05/11/2022 00:00	INSTALAÇÃO TRANSFORMADORA COMPANHIA	FALHA DE CONEXÃO	JUMPER BT	849	338	0,35	0,57	1,58	2,5	JUN01M5	Picos
49951953	CPM	TF	1261703	21022	06/11/2022 09:06	06/11/2022 11:36	INSTALAÇÃO TRANSFORMADORA COMPANHIA	ARVORE NA REDE	VENTANIA	28	11	1,57	0,93	0	2,5	CPM01C2	Campo Maior
49940586	ETA	CH	1232373	9660	03/11/2022 18:31	03/11/2022 21:00	CHAVE FUSÍVEL	OBJETO NA REDE	OUTROS	376	152	0	1,08	1,4	2,48	ETA01C2	Esperantina
49942574	FAO	CH	1324649	11648	04/11/2022 07:44	04/11/2022 10:13	CHAVE FUSÍVEL	ARVORE NA REDE	ARVORE TOCANDO A REDE	683	275	0,02	0,88	1,58	2,48	FAO01C6	Amarante
49946085	JUN	TF	1290513	15156	04/11/2022 17:38	04/11/2022 20:07	INSTALAÇÃO TRANSFORMADORA COMPANHIA	FALHA DE CONEXÃO	OUTROS	805	325	1,67	0,25	0,57	2,48	JUN01M5	Picos
49948723	OER	TF	1336642	17793	05/11/2022 13:16	05/11/2022 15:45	INSTALAÇÃO TRANSFORMADORA COMPANHIA	CAUSA NÃO IDENTIFICADA	COM INSPECAO NA RD	911	368	0,15	0,17	2,48	OER01C2	Cajazeiras do Piauí	
49947950	BAS	CH	1074507	17021	05/11/2022 07:58	05/11/2022 10:26	CHAVE FUSÍVEL	ARVORE NA REDE	ARVORE TOCANDO A REDE	414	167	0,9	1,57	0	2,47	BAS01C3	Barras
49950950	LUZ	TF	1219799	20020	05/11/2022 20:23	05/11/2022 22:51	INSTALAÇÃO TRANSFORMADORA COMPANHIA	CONDUTOR PARTIDO	ARVORE NA REDE	847	344	0,78	1,08	0,6	2,47	LUZ01C1	Luzidândia
49953436	PTY	CH	1423769	22503	06/11/2022 13:32	06/11/2022 16:00	RELIGADOR	ARVORE NA REDE	VENTANIA	400	162	1,82	0,65	0	2,47	PTY01P5	Teresina
49957078	JUN	TF	1393686	26142	06/11/2022 17:29	06/11/2022 19:57	INSTALAÇÃO TRANSFORMADORA COMPANHIA	CAUSA NÃO IDENTIFICADA	COM INSPECAO NA RD	614	250	2,02	0,28	0,17	2,47	JUN01M5	Picos
49941449	BOJ	CH	1264087	10523	04/11/2022 10:13	04/11/2022 12:40	CHAVE FUSÍVEL	ARVORE NA REDE	VENTANIA	1220	498	1,78	0,27	0,4	2,45	BOJ01C3	Currais
49944864	DML	CH	1389052	13938	04/11/2022 14:18	04/11/2022 16:45	CHAVE FUSÍVEL	CAUSA NÃO IDENTIFICADA	COM INSPECAO NA RD	218	89	1,43	0,77	0,25	2,45	DML01W3	Lagoa do Piauí
49939339	MBA	CH	1062948	8413	03/11/2022 15:07	03/11/2022 17:33	CHAVE FUSÍVEL	CAUSA NÃO IDENTIFICADA	COM INSPECAO NA RD	321	132	1,18	0,72	0,53	2,43	MBA01C4	José de Freitas
49949378	SMA	TF	1357529	18448	05/11/2022 12:01	05/11/2022 14:27	INSTALAÇÃO TRANSFORMADORA COMPANHIA	ARVORE NA REDE	ARVORE TOCANDO A REDE	556	229	1,85	0,1	0,48	2,43	SPM01C4	Santo Inácio do Piauí
49953066	SAT	TF	1370535	22135	06/11/2022 12:41	06/11/2022 15:07	INSTALAÇÃO TRANSFORMADORA COMPANHIA	CAUSA NÃO IDENTIFICADA	COM INSPECAO NA RD	165	68	1,68	0,53	0,22	2,43	SAT01I4	Teresina
49934965	PAL	CH	1303727	4039	02/11/2022 06:12	02/11/2022 08:37	CHAVE FUSÍVEL	CAUSA NÃO IDENTIFICADA	SEM INSPECAO NA RD	555	230	1,83	0,4	0,18	2,42	PAL01C1	Acuaú
49938831	PAL	TF	1304271	7905	03/11/2022 11:44	03/11/2022 14:09	INSTALAÇÃO TRANSFORMADORA COMPANHIA	OBJETO NA REDE	OUTROS	22	9	0,92	1,4	0,1	2,42	PAL01C1	Betânia do Piauí
49940219	PAL	CH	1405371	9293	03/11/2022 16:20	03/11/2022 18:45	CHAVE FUSÍVEL	CAUSA NÃO IDENTIFICADA	SEM INSPECAO NA RD	1193	494	1,13	0,67	0,62	2,42	PAL01C2	Paulistana
49946755	MCU	TF	1042025	15826	04/11/2022 19:31	04/11/2022 21:56	INSTALAÇÃO TRANSFORMADORA COMPANHIA	CONDUTOR PARTIDO	ARVORE NA REDE	491	204	0,83	0,33	1,25	2,42	MCU01V8	Teresina
49953558	SJA	CH	1366500	22625	06/11/2022 15:11	06/11/2022 17:36	CHAVE FUSÍVEL	OBJETO NA REDE	OUTROS	36	15	1,35	0,52	0,55	2,42	SJA01C1	Castelo do Piauí
49934800	PCS	TF	1293662	3874	02/11/2022 06:01	02/11/2022 08:25	INSTALAÇÃO TRANSFORMADORA COMPANHIA	CAUSA NÃO IDENTIFICADA	COM INSPECAO NA RD	921	386	1	0,85	0,55	2,4	PCS01C6	Picos
49936865	SJP	TF	1337944	5939	02/11/2022 17:47	02/11/2022 20:11	INSTALAÇÃO TRANSFORMADORA COMPANHIA	ARVORE NA REDE	VENTANIA	366	153	1,3	1,1	0	2,4	SJP01C1	São João do Piauí
49941278	VAL	TF	1300976	10352	03/11/2022 23:53	04/11/2022 02:17	INSTALAÇÃO TRANSFORMADORA COMPANHIA	ARVORE NA REDE	ARVORE TOCANDO A REDE	653	272	2,13	0,07	0,2	2,4	VAL01C3	Valeão do Piauí
49942272	PAB	CH	1204954	11346	04/11/2022 07:40	04/11/2022 10:04	CHAVE FUSÍVEL	CAUSA NÃO IDENTIFICADA	COM INSPECAO NA RD	614	256	1,55	0,17	0,68	2,4	PAB01C1	Parnaíba
49938212	IGA	TF	1046327	7286	03/11/2022 08:36	03/11/2022 10:59	INSTALAÇÃO TRANSFORMADORA COMPANHIA	ARVORE NA REDE	VENTANIA	178	82	1,75	0,38	0,25	2,38	IGA01Z2	Teresina
49938246	RDC	TF	1270670	7320	03/11/2022 08:57	03/11/2022 11:20	INSTALAÇÃO TRANSFORMADORA COMPANHIA	OBJETO NA REDE	OUTROS	2	1	1,85	0,32	0,22	2,38	RDC09P5	Curimatá
49939039	JAC	TF	1312848	8113	03/11/2022 13:45	03/11/2022 16:08	INSTALAÇÃO TRANSFORMADORA COMPANHIA	ARVORE NA REDE	ARVORE TOCANDO A REDE	861	363	0,95	0,28	1,15	2,38	JAC01C2	Jaicós
49942997	BIG	CH	1361283	12071	04/11/2022 09:00	04/11/2022 11:23	CHAVE FUSÍVEL	OBJETO NA REDE	OUTROS	182	77	1,77	0,5	0,12	2,38	BIG01N2	Inhumas
49937780	SMT	CH	1371701	6854	03/11/2022 06:31	03/11/2022 08:53	CHAVE FUSÍVEL	ARVORE NA REDE	ARVORE TOCANDO A REDE	361	153	0,02	0,67	1,68	2,37	SMT01C1	São Miguel do Tapuio
49943843	BOJ	TF	1264529	12917	04/11/2022 10:28	04/11/2022 12:50	INSTALAÇÃO TRANSFORMADORA COMPANHIA	CAUSA NÃO IDENTIFICADA	COM INSPECAO NA RD	24	10	0,12	0,17	2,08	2,37	BOJ01C2	Bom Jesus
49947482	ETA	CH	1228177	16553	05/11/2022 09:09	05/11/2022 11:30	CHAVE FUSÍVEL	ARVORE NA REDE	VENTANIA	1306	557	1,05	0,88	0,42	2,35	ETA01C3	Esperantina
49936218	PAD	TF	1199846	5292	02/11/2022 14:28	02/11/2022 16:48	INSTALAÇÃO TRANSFORMADORA COMPANHIA	CONDUTOR PARTIDO	OUTROS	469	201	0	0,05	2,28	2,33	PAD01P1	Parnaíba
49952504	PAB	TF	1199499	21573	06/11/2022 09:47	06/11/2022 12:07	INSTALAÇÃO TRANSFORMADORA COMPANHIA	CAUSA NÃO IDENTIFICADA	COM INSPECAO NA RD	1059	453	1,68	0,2	0,45	2,33	PAB01C3	Parnaíba
49952506	PCS	TF	1315129	21575	06/11/2022 10:55	06/11/2022 13:15	INSTALAÇÃO TRANSFORMADORA COMPANHIA	CAUSA NÃO IDENTIFICADA	COM INSPECAO NA RD	317	136	1,17	1,17	0	2,33	PCS01C4	Picos
49954164	JUN	TF	1322051	23231	06/11/2022 17:54	06/11/2022 20:14	INSTALAÇÃO TRANSFORMADORA COMPANHIA	CAUSA NÃO IDENTIFICADA	COM INSPECAO NA RD	500	214	0,77	0,58	0,98	2,33	JUN01M3	Picos
49937131	ESP	TF	1366019	6205	02/11/2022 19:46	02/11/2022 22:05	INSTALAÇÃO TRANSFORMADORA COMPANHIA	ARVORE NA REDE	ARVORE TOCANDO A REDE	196	85	0,3	0,48	1,53	2,32	ESP01M3	Teresina
49938092	SRO	TF	1273839	7166	03/11/2022 07:27	03/11/2022 09:46	INSTALAÇÃO TRANSFORMADORA COMPANHIA	CAUSA NÃO IDENTIFICADA	COM INSPECAO NA RD	937	405	1,55	0,55	0,22	2,32	SRO01C1	São Raimundo Nonato
49942224	MTO	CH	1257255	11298	04/11/2022 07:49	04/11/2022 10:08	CHAVE FUSÍVEL	ARVORE NA REDE	VENTANIA	28	12	1,42	0,82	0,08	2,32	MTO01C3	Porto
49935799	SPP	TF	1319790	4873	02/11/2022 11:55	02/11/2022 14:12	INSTALAÇÃO TRANSFORMADORA COMPANHIA	CONDUTOR PARTIDO	ARVORE NA REDE	71	31	1,32	0,22	0,75	2,28	SPP01C1	Água Branca
49940462	JUN	TF	1298406	9536	03/11/2022 17:39	03/11/2022 19:56	INSTALAÇÃO TRANSFORMADORA COMPANHIA	CAUSA NÃO IDENTIFICADA	COM INSPECAO NA RD	21	9	0,77	0,85	0,67	2,28	JUN09P3	Francisco Santos
49940702	PRI	AL	1073686	9776	03/11/2022 21:39	03/11/2022 23:56	DISJUNTOR	CONDUTOR PARTIDO	OUTROS	24636	12699	0,02	0,08	2,18	2,28	PR01Y13	Piripiri
49944613	BIG	CH	1286253	13687	04/11/2022 13:43	04/11/2022 16:00	CHAVE FUSÍVEL	POSTE AVARIADO / ADEERNADO	OUTROS	57							

RELATÓRIO DE INTERRUÇÃO EM SITUAÇÃO DE EMERGÊNCIA ISE 14.2022



OCORRÊNCIA ID	SE	ABRANGÊNCIA	INSTALAÇÃO ID	OC NUMERO	ABERTURA	CONCLUSÃO	EQUIPAMENTO	CAUSA	SUB CAUSA	CHI	CLIENTES	TP	TD	TE	TA	ALIM	MUNICÍPIO
49950078	MAD	TF	1318575	19148	05/11/2022 15:49	05/11/2022 18:04	INSTALAÇÃO TRANSFORMADORA COMPANHIA	CAUSA NÃO IDENTIFICADA	COM INSPECAO NA RD	110	49	1.18	0.98	0.08	2.25	MA01C4	Pio IX
49936573	OER	CH	1337128	5647	02/11/2022 15:21	02/11/2022 17:35	CHAVE FUSIVEL	CAUSA NÃO IDENTIFICADA	COM INSPECAO NA RD	654	294	0.03	0.58	1.62	2.23	OE001C2	Oeiras
49939582	CBT	CH	1329787	8656	03/11/2022 15:39	03/11/2022 17:53	CHAVE FUSIVEL	OBJETO NA REDE	OUTROS	223	100	1.77	0.25	0.22	2.23	CB01C2	Canto do Buriti
49941940	CRT	CH	1267953	11014	04/11/2022 06:47	04/11/2022 09:01	CHAVE FUSIVEL	CAUSA NÃO IDENTIFICADA	COM INSPECAO NA RD	384	171	1.53	0.4	0.3	2.23	CR01C2	Corrente
49942856	SPP	CH	1320720	11930	04/11/2022 08:24	04/11/2022 10:38	CHAVE FUSIVEL	ARVORE NA REDE	ARVORE TOCANDO A REDE	959	432	0.02	0.92	1.3	2.23	SP01C4	Miguel Leão
49947313	CRT	CH	1412523	16384	05/11/2022 06:46	05/11/2022 09:00	CHAVE FUSIVEL	CAUSA NÃO IDENTIFICADA	COM INSPECAO NA RD	1297	582	1.92	0.22	0.1	2.23	CR01C2	Corrente
49947593	AME	CH	1401446	16664	05/11/2022 06:56	05/11/2022 09:10	CHAVE FUSIVEL	ARVORE NA REDE	VENTANIA	2387	1070	1.03	1.2	0	2.23	AME01N2	Amarante
49953722	RGE	CH	1355714	22789	06/11/2022 15:46	06/11/2022 18:00	CHAVE FUSIVEL	ARVORE NA REDE	VENTANIA	971	437	0.38	1.73	0.12	2.23	RGE01N1	Rio Grande do Piauí
49938679	ATS	CH	1389474	7753	09/11/2022 09:37	03/11/2022 11:50	CHAVE FUSIVEL	ARVORE NA REDE	VENTANIA	793	357	0.95	0.43	0.83	2.22	ATS01C3	Altos
49944429	SPM	CH	1334189	13503	04/11/2022 13:08	04/11/2022 11:21	CHAVE FUSIVEL	CAUSA NÃO IDENTIFICADA	COM INSPECAO NA RD	170	77	1.05	0.52	0.65	2.22	SPM01C3	Conceição do Canindé
49946564	BTV	TF	1288798	15635	04/11/2022 17:94	04/11/2022 19:50	INSTALAÇÃO TRANSFORMADORA COMPANHIA	CAUSA NÃO IDENTIFICADA	COM INSPECAO NA RD	314	142	0.38	1.03	0.8	2.22	BTV01C1	Campo Grande do Piauí
49950417	CRT	CH	1412523	19487	05/11/2022 16:50	06/11/2022 19:03	CHAVE FUSIVEL	CAUSA NÃO IDENTIFICADA	COM INSPECAO NA RD	1289	582	1.15	0.97	0.1	2.22	CR01C2	Corrente
49936752	BOJ	TF	1398287	5826	02/11/2022 17:10	02/11/2022 19:22	INSTALAÇÃO TRANSFORMADORA COMPANHIA	CAUSA NÃO IDENTIFICADA	COM INSPECAO NA RD	360	164	2.03	0.17	0	2.2	BOJ01C3	Bom Jesus
49941408	OER	AL	1376404	10482	04/11/2022 02:44	04/11/2022 04:56	DISJUNTOR	CONDUTOR PARTIDO	DESCARGA ATMOSFERICA	21446	12409	0.53	0.27	1.4	2.2	OE001C3	Oeiras
49942042	PDS	CH	1239045	11116	04/11/2022 07:02	04/11/2022 09:14	CHAVE FUSIVEL	OBJETO NA REDE	OUTROS	1716	781	1.07	0.8	0.33	2.2	PD01C4	Milton Brandão
49953833	SPP	CH	1069536	22900	06/11/2022 16:00	06/11/2022 18:12	CHAVE FUSIVEL	ARVORE NA REDE	VENTANIA	273	125	0.02	0.93	1.25	2.2	SPM01C5	Hugo Napoleão
49936067	JUN	TF	1290627	5141	02/11/2022 14:18	02/11/2022 16:29	INSTALAÇÃO TRANSFORMADORA COMPANHIA	ARVORE NA REDE	ARVORE TOCANDO A REDE	323	148	1	0.87	0.32	2.18	JUN01M3	Picos
49940593	GBS	AL	1270565	9667	03/11/2022 20:43	03/11/2022 22:54	DISJUNTOR	CAUSA NÃO IDENTIFICADA	COM INSPECAO NA RD	258	118	0.8	0.82	0.57	2.18	GBS09S2	Gilbués
49941151	PRI	AL	1367076	10225	03/11/2022 21:42	03/11/2022 23:53	DISJUNTOR	CONDUTOR PARTIDO	OUTROS	31145	14265	0.02	1.02	1.15	2.18	PR01Y2	Piripiri
49943144	PAB	CH	1205009	12218	04/11/2022 07:59	04/11/2022 10:10	CHAVE FUSIVEL	ARVORE NA REDE	ARVORE TOCANDO A REDE	1526	701	0	0.05	2.13	2.18	PAB01C1	Itha Grande
49939276	JUN	TF	1289785	8350	04/11/2022 19:14	04/11/2022 21:24	INSTALAÇÃO TRANSFORMADORA COMPANHIA	CONDUTOR PARTIDO	OUTROS	800	369	0.35	1.7	0.12	2.17	JUN01M1	Itainópolis
49939389	RDG	TF	1270630	8463	03/11/2022 15:02	03/11/2022 17:12	INSTALAÇÃO TRANSFORMADORA COMPANHIA	CAUSA NÃO IDENTIFICADA	COM INSPECAO NA RD	24	11	1.28	0.53	0.35	2.17	RDG09F5	Redenção do Gurgueia
49948648	MOP	TF	1053511	17718	05/11/2022 09:07	05/11/2022 11:17	INSTALAÇÃO TRANSFORMADORA COMPANHIA	CAUSA NÃO IDENTIFICADA	COM INSPECAO NA RD	386	178	1.2	0.43	0.53	2.17	MOP01N8	Teresina
49950683	CMT	TF	1266708	19753	05/11/2022 16:58	05/11/2022 19:08	INSTALAÇÃO TRANSFORMADORA COMPANHIA	FALHA DE CONEXÃO	DEFEITO EM MÚLTIPLAS CONEXÕES	500	232	1.03	1.02	1.12	2.17	CM01C2	Parnaíba
49939798	NOT	TF	1292982	8872	03/11/2022 16:13	03/11/2022 18:22	INSTALAÇÃO TRANSFORMADORA COMPANHIA	CAUSA NÃO IDENTIFICADA	COM INSPECAO NA RD	58	27	1.25	0.52	0.38	2.15	NOT01C1	Várzea Grande
49946687	PDS	CH	1239266	18757	05/11/2022 13:18	05/11/2022 15:27	CHAVE FUSIVEL	OBJETO NA REDE	OUTROS	228	107	0.78	1	0.37	2.15	PD01C4	Domingos Mourão
49934957	VAL	TF	1291940	4031	02/11/2022 07:23	02/11/2022 09:31	INSTALAÇÃO TRANSFORMADORA COMPANHIA	ARVORE NA REDE	VENTANIA	141	66	1.37	0.27	0.5	2.13	VAL01C1	Aroazes
49948365	NZR	CH	1349064	17436	05/11/2022 09:05	05/11/2022 11:13	CHAVE FUSIVEL	ARVORE NA REDE	OUTROS	70	33	1.67	0.1	0.37	2.13	NZR01C2	São Francisco do Piauí
49937847	PTY	TF	1050953	6921	03/11/2022 07:07	03/11/2022 09:14	INSTALAÇÃO TRANSFORMADORA COMPANHIA	ARVORE NA REDE	VENTANIA	547	259	0.47	1.37	2.28	2.12	PTY01P8	Teresina
49939823	ESP	TF	1367953	8897	03/11/2022 17:16	03/11/2022 19:23	INSTALAÇÃO TRANSFORMADORA COMPANHIA	REDE TRANÇADA	ARVORE NA REDE	409	193	1.05	0.4	0.67	2.12	ESP01M1	Teresina
49939966	RNA	TF	1043556	9040	03/11/2022 17:47	03/11/2022 19:54	INSTALAÇÃO TRANSFORMADORA COMPANHIA	ARVORE NA REDE	ARVORE TOCANDO A REDE	300	142	0.83	0.28	1	2.12	RNA01C3	Teresina
49945081	BAS	TF	1074733	14153	04/11/2022 13:48	04/11/2022 15:55	INSTALAÇÃO TRANSFORMADORA COMPANHIA	ARVORE NA REDE	ARVORE TOCANDO A REDE	205	97	0.3	0.85	0.97	2.11	BAS01C3	Barras
49936123	FAO	CH	1324649	5197	02/11/2022 15:36	02/11/2022 17:44	CHAVE FUSIVEL	OBJETO NA REDE	OUTROS	576	275	0.02	1.2	0.88	2.11	FAO01C6	Amarante
49949642	RTN	TF	1062963	18712	05/11/2022 14:01	05/11/2022 16:07	INSTALAÇÃO TRANSFORMADORA COMPANHIA	CAUSA NÃO IDENTIFICADA	COM INSPECAO NA RD	27	13	0.57	0.83	0.7	2.11	RTN01C1	Regeneração
49950994	PY	CH	1387376	20064	05/11/2022 22:20	06/11/2022 00:26	CHAVE FUSIVEL	CAUSA NÃO IDENTIFICADA	COM INSPECAO NA RD	1617	774	0.53	0.98	0.58	2.11	PY01P3	Teresina
49951694	PAD	TF	1398990	20764	06/11/2022 12:46	06/11/2022 14:52	INSTALAÇÃO TRANSFORMADORA COMPANHIA	FALHA DE CONEXÃO	DEFEITO EM MÚLTIPLAS CONEXÕES	416	199	0.63	0.2	1.27	2.11	PAD01P4	Parnaíba
49951769	CRJ	CH	1382852	20838	06/11/2022 07:59	06/11/2022 10:05	CHAVE FUSIVEL	OBJETO NA REDE	OUTROS	285	136	1.22	0.82	0.07	2.1	CR01N2	Cristino Castro
49936229	OER	CH	1337661	5303	02/11/2022 13:26	02/11/2022 15:31	CHAVE FUSIVEL	CAUSA NÃO IDENTIFICADA	COM INSPECAO NA RD	112	54	0.7	0.83	0.55	2.08	OE001C2	Oeiras
49937232	PAD	TF	1365293	6306	02/11/2022 20:30	02/11/2022 22:35	INSTALAÇÃO TRANSFORMADORA COMPANHIA	REDE TRANÇADA	OUTROS	732	353	0.03	0.67	1.38	2.08	PAD01P6	Parnaíba
49950931	PRI	TF	1371668	20001	05/11/2022 21:10	05/11/2022 23:15	INSTALAÇÃO TRANSFORMADORA COMPANHIA	ARVORE NA REDE	ARVORE TOCANDO A REDE	15	7	0.7	1.38	0	2.08	PR01Y3	Piripiri
49939935	PRI	TF	1255213	9009	03/11/2022 17:36	03/11/2022 19:40	INSTALAÇÃO TRANSFORMADORA COMPANHIA	CONDUTOR PARTIDO	OUTROS	1204	587	0.03	0.53	1.5	2.07	PR01Y2	Piripiri
49947601	ESP	CH	1043170	16672	05/11/2022 06:36	05/11/2022 08:40	CHAVE FUSIVEL	CAUSA NÃO IDENTIFICADA	COM INSPECAO NA RD	1693	825	1.27	0.58	0.22	2.07	ESP01M1	Teresina
49934862	RNA	TF	1409902	3936	02/11/2022 06:27	02/11/2022 08:30	INSTALAÇÃO TRANSFORMADORA COMPANHIA	FALHA DE CONEXÃO	JUMPER BT	140	68	1.28	0.42	0.35	2.05	RNA01C3	Teresina
49938709	PCS	TF	1294843	7783	02/11/2022 14:51	02/11/2022 16:54	INSTALAÇÃO TRANSFORMADORA COMPANHIA	ARVORE NA REDE	ARVORE TOCANDO A REDE	6	3	0.38	0.97	0.7	2.05	PCS01C3	Picos
49939375	CRJ	CH	1264238	8449	03/11/2022 14:10	03/11/2022 16:13	CHAVE FUSIVEL	OBJETO NA REDE	OUTROS	1536	752	0.33	0.75	0.97	2.05	CR01N2	Palmeira do Piauí
49944647	SAT	TF	1376699	13721	04/11/2022 12:57	04/11/2022 15:00	INSTALAÇÃO TRANSFORMADORA COMPANHIA	CAUSA NÃO IDENTIFICADA	COM INSPECAO NA RD	251	123	1.47	0.15	0.43	2.05	SAT01L5	Teresina
49946453	NOT	CH	1292749	15524	05/11/2022 10:45	05/11/2022 12:48	CHAVE FUSIVEL	CONDUTOR PARTIDO	ARVORE NA REDE	6	3	1.17	0.3	1.58	2.05	NOT01C1	Várzea Grande
49951970	PAB	TF	1200520	21039	06/11/2022 12:42	06/11/2022 14:45	INSTALAÇÃO TRANSFORMADORA COMPANHIA	FALHA DE CONEXÃO	FLY TAP	1223	596	0.77	0.7	0.58	2.05	PAB01C4	Parnaíba
49935526	SRO	TF	1276965	4600	02/11/2022 11:30	02/11/2022 13:32	INSTALAÇÃO TRANSFORMADORA COMPANHIA	CONDUTOR PARTIDO	OUTROS	674	332	1.12	0.22	0.7	2.03	SRO09L1	São Raimundo Nonato
49939983	CRL	TF	1262960	9057	03/11/2022 17:13	03/11/2022 19:15	INSTALAÇÃO TRANSFORMADORA COMPANHIA	CAUSA NÃO IDENTIFICADA	COM INSPECAO NA RD	413	204	1.65	0.18	0.2	2.03	CRL01C1	Caracol
49941460	VAL	TF	1300771	10534	04/11/2022 06:51	04/11/2022 08:53	INSTALAÇÃO TRANSFORMADORA COMPANHIA	ARVORE NA REDE	VENTANIA	915	448	0	0.05	1.98	2.03	VAL01C3	Valença do Piauí
49944637	JUN	TF	1289937	13711	04/11/2022 13:27	04/11/2022 15:29	INSTALAÇÃO TRANSFORMADORA COMPANHIA	CONDUTOR PARTIDO	OUTROS	953	471	0.53	0.08	1.42	2.03	JUN01M1	Itainópolis
49952230	PAL	CH	1303216	21299	06/11/2022 09:26	06/11/2022 11:28	CHAVE FUSIVEL	CAUSA NÃO IDENTIFICADA	SEM INSPECAO NA RD	333	163	1.23	0.68	1.12	2.03	PAL01C1	Paulistana
49939458	BOJ	TF	1382683	4532	02/11/2022 08:59	02/11/2022 11:00	INSTALAÇÃO TRANSFORMADORA COMPANHIA	CAUSA NÃO IDENTIFICADA	COM INSPECAO NA RD	26	13	0.52	1.25	0.25	2.02	BOJ01C2	Santa Luz
49937028	CBT	CH	1330325	6102	02/11/2022 18:10	02/11/2022 20:11	CHAVE FUSIVEL	OBJETO NA REDE	OUTROS	257	128	1.42	0.58	0.02	2.02	CB01N9W2	Canto do Buriti
49937231	PDS	TF	1273732	6305	02/11/2022 18:39	02/11/2022 20:40	INSTALAÇÃO TRANSFORMADORA COMPANHIA	CAUSA NÃO IDENTIFICADA	COM INS								

RELATÓRIO DE INTERRUÇÃO EM SITUAÇÃO DE EMERGÊNCIA ISE 14.2022

OCCORRÊNCIA ID	SE	ABRANGÊNCIA	INSTALAÇÃO ID	OC NUMERO	ABERTURA	CONCLUSÃO	EQUIPAMENTO	CAUSA	SUB CAUSA	CHI	CLIENTES	TP	TD	TE	TA	ALIM	MUNICIPIO
49936157	RNA	TF	1049647	5231	02/11/2022 14:05	02/11/2022 16:03	INSTALAÇÃO TRANSFORMADORA COMPANHIA	CAUSA NÃO IDENTIFICADA	COM INSPECAO NA RD	289	153	1.53	0.15	0.28	1.97	RNA01C7	Teresina
49946316	CTO	TF	1074099	15387	04/11/2022 10:26	04/11/2022 12:24	INSTALAÇÃO TRANSFORMADORA COMPANHIA	ARVORE NA REDE	ARVORE TOCANDO A REDE	602	308	0.02	0.55	1.4	1.97	CTO01C1	Castelo do Piauí
49937029	PCA	TF	1247185	6103	02/11/2022 17:08	02/11/2022 19:05	INSTALAÇÃO TRANSFORMADORA COMPANHIA	ARVORE NA REDE	VENTANIA	58	30	0.77	0.75	0.43	1.95	PCA01C2	Piracuruca
49935758	PMR	TF	1062385	4832	02/11/2022 12:43	02/11/2022 14:39	INSTALAÇÃO TRANSFORMADORA COMPANHIA	ARVORE NA REDE	VENTANIA	27	14	1.43	0.32	0.18	1.93	PMR01P1	Palmeiras
49936286	CRT	TF	1269953	5360	02/11/2022 08:20	02/11/2022 10:16	INSTALAÇÃO TRANSFORMADORA COMPANHIA	CAUSA NÃO IDENTIFICADA	COM INSPECAO NA RD	444	229	0.92	0.6	0.42	1.93	CRT09S1	Sebastião Barros
49939445	VAL	CH	1379844	8519	03/11/2022 16:02	03/11/2022 17:58	CHAVE FUSIVEL	ARVORE NA REDE	VENTANIA	70	36	1.15	0.53	0.25	1.93	VAL01C3	Valença do Piauí
49943600	PMR	TF	1374133	12674	04/11/2022 09:59	04/11/2022 11:55	INSTALAÇÃO TRANSFORMADORA COMPANHIA	ARVORE NA REDE	VENTANIA	56	29	1.7	0.23	0	1.93	PMR01P1	Palmeiras
49936055	ATS	TF	1064656	5129	02/11/2022 14:02	02/11/2022 15:57	INSTALAÇÃO TRANSFORMADORA COMPANHIA	ARVORE NA REDE	ARVORE TOCANDO A REDE	140	73	0.67	1.25	0	1.92	ATS01C2	Altos
49936667	BOJ	TF	1398283	5741	02/11/2022 16:50	02/11/2022 18:45	INSTALAÇÃO TRANSFORMADORA COMPANHIA	ARVORE NA REDE	VENTANIA	174	91	0.55	0.8	0.57	1.92	BOJ01C3	Bom Jesus
49950855	EBV	CH	1299850	19925	05/11/2022 13:46	05/11/2022 15:41	CHAVE FUSIVEL	CAUSA NÃO IDENTIFICADA	COM INSPECAO NA RD	239	125	0.28	1.57	0.07	1.92	EBV01C2	Elesbão Veloso
49933596	SRO	CH	1285054	2672	02/11/2022 08:06	02/11/2022 09:54	CHAVE FUSIVEL	CAUSA NÃO IDENTIFICADA	COM INSPECAO NA RD	155	82	0.38	1.52	0	1.9	SRO09F3	São Lourenço do Piauí
49939889	BTV	AL	1288825	8973	03/11/2022 17:26	03/11/2022 19:20	DISJUNTOR	CONDUTOR PARTIDO	DESCARGA ATMOSFERICA	1287	2543	0.03	0.03	1.83	1.9	BTV01C1	Santo Antônio de Lisboa
49941947	NOT	TF	1293127	11021	04/11/2022 11:14	04/11/2022 13:08	INSTALAÇÃO TRANSFORMADORA COMPANHIA	CAUSA NÃO IDENTIFICADA	COM INSPECAO NA RD	740	391	0.9	0.47	0.53	1.9	NOT01C1	Várzea Grande
49941973	JAC	TF	1314458	11045	04/11/2022 06:20	04/11/2022 08:14	INSTALAÇÃO TRANSFORMADORA COMPANHIA	CAUSA NÃO IDENTIFICADA	COM INSPECAO NA RD	8	4	0.42	0.88	0.6	1.9	JAC09F5	Jacobina do Piauí
49950278	BTV	TF	1288736	19348	05/11/2022 16:32	05/11/2022 18:26	INSTALAÇÃO TRANSFORMADORA COMPANHIA	ARVORE NA REDE	OUTROS	73	38	1.27	0.48	0.15	1.9	BTV01C1	Santo Antônio de Lisboa
49941327	GPE	AL	1335245	10401	04/11/2022 00:27	04/11/2022 02:20	DISJUNTOR	CONDUTOR PARTIDO	DESCARGA ATMOSFERICA	1154	2768	0.65	0.95	0.28	1.88	GPE01C1	Guadalupe
49950539	NZA	CH	1062111	19609	05/11/2022 17:01	05/11/2022 18:54	CHAVE FUSIVEL	ARVORE NA REDE	ARVORE TOCANDO A REDE	105	56	1.47	0.07	0.35	1.88	NZA01C4	Nazária
49951122	PCA	CH	1429134	20192	06/11/2022 07:08	06/11/2022 09:01	RELOGADOR	OBJETO NA REDE	OUTROS	306	163	1.15	0.5	0.23	1.88	PCA01C2	Piracuruca
49953945	SPP	TF	1320461	23012	06/11/2022 17:13	06/11/2022 19:05	INSTALAÇÃO TRANSFORMADORA COMPANHIA	REDE TRANÇADA	ARVORE NA REDE	63	34	0.27	1.13	0.47	1.87	SPP01C3	Lagoinha do Piauí
49953856	OER	TF	1336752	4930	02/11/2022 13:11	02/11/2022 15:02	INSTALAÇÃO TRANSFORMADORA COMPANHIA	ARVORE NA REDE	ARVORE TOCANDO A REDE	185	100	1.48	0.25	0.12	1.85	OER01C2	Oeiras
49943041	PCA	CH	1246952	12115	04/11/2022 07:19	04/11/2022 09:10	CHAVE FUSIVEL	ARVORE NA REDE	ARVORE TOCANDO A REDE	33	18	0.52	0.92	0.42	1.85	PCA01C2	Batalha
49954109	SPP	CH	1068948	23176	06/11/2022 16:55	06/11/2022 18:46	CHAVE FUSIVEL	ARVORE NA REDE	ARVORE TOCANDO A REDE	697	377	0.02	0.67	1.17	1.85	SPP01C5	São Gonçalo do Piauí
49954162	SRO	CH	1279663	23229	06/11/2022 16:33	06/11/2022 18:24	CHAVE FUSIVEL	CAUSA NÃO IDENTIFICADA	COM INSPECAO NA RD	108	59	0.2	1.57	0.08	1.85	SRO09F2	São Raimundo Nonato
49942840	PTA	TF	1322791	11914	03/11/2022 16:05	03/11/2022 17:55	INSTALAÇÃO TRANSFORMADORA COMPANHIA	ARVORE NA REDE	VENTANIA	83	45	0.17	0.72	0.95	1.83	PTA01C1	Porto Alegre do Piauí
49952499	FAO	CH	1324464	21568	06/11/2022 10:15	06/11/2022 12:05	CHAVE FUSIVEL	OBJETO NA REDE	OUTROS	71	39	1.2	0.37	0.27	1.83	FAO01C6	Floriano
49951002	PID	TF	1044296	20072	05/11/2022 22:01	05/11/2022 23:50	INSTALAÇÃO TRANSFORMADORA COMPANHIA	OBJETO NA REDE	OUTROS	307	169	1.12	0.25	0.45	1.82	PID01S7	Teresina
49952733	ATS	TF	1378928	21802	06/11/2022 10:06	06/11/2022 11:55	INSTALAÇÃO TRANSFORMADORA COMPANHIA	ARVORE NA REDE	ARVORE TOCANDO A REDE	67	37	0.02	0.35	1.45	1.82	ATS01C2	Altos
49954699	PDS	TF	1239343	23766	06/11/2022 16:06	06/11/2022 17:55	INSTALAÇÃO TRANSFORMADORA COMPANHIA	CAUSA NÃO IDENTIFICADA	COM INSPECAO NA RD	53	29	0.42	0.45	0.95	1.82	PDS01C3	Pedro II
49936550	TBC	CH	1049477	5633	02/11/2022 16:29	02/11/2022 17:17	CHAVE FUSIVEL	CAUSA NÃO IDENTIFICADA	COM INSPECAO NA RD	939	521	0.77	0.6	0.43	1.8	TBC01C1	Teresina
49946012	SPP	TF	1068623	15083	04/11/2022 15:56	04/11/2022 17:44	INSTALAÇÃO TRANSFORMADORA COMPANHIA	ARVORE NA REDE	VENTANIA	16	9	0.12	1.42	0.27	1.8	SPP01C5	Angical do Piauí
49940149	ETA	TF	1227864	9223	03/11/2022 18:11	03/11/2022 19:58	INSTALAÇÃO TRANSFORMADORA COMPANHIA	FALHA DE CONEXÃO	OUTROS	342	192	1.02	0.22	0.55	1.78	ETA01C3	Batalha
49945100	ETS	CH	1064437	14172	04/11/2022 14:42	04/11/2022 16:29	CHAVE FUSIVEL	ARVORE NA REDE	VENTANIA	96	54	0.2	0.75	0.83	1.78	ETS01C4	Altos
49947631	OER	CH	1335538	16702	05/11/2022 07:08	05/11/2022 08:55	CHAVE FUSIVEL	CAUSA NÃO IDENTIFICADA	COM INSPECAO NA RD	322	181	1.18	0.6	0	1.78	OER01C3	Oeiras
49951607	BAS	CH	1225614	20677	06/11/2022 06:42	06/11/2022 08:29	CHAVE FUSIVEL	ARVORE NA REDE	VENTANIA	749	420	0	0.05	1.73	1.78	BAS01C2	Barras
49937973	OER	TF	1337221	7047	03/11/2022 07:31	03/11/2022 09:17	INSTALAÇÃO TRANSFORMADORA COMPANHIA	ARVORE NA REDE	ARVORE TOCANDO A REDE	62	35	0.65	1.02	0.1	1.77	OER01C2	Oeiras
49938989	ATS	TF	1064896	8063	03/11/2022 13:18	03/11/2022 15:04	INSTALAÇÃO TRANSFORMADORA COMPANHIA	ARVORE NA REDE	ARVORE TOCANDO A REDE	846	478	1.02	0.23	0.52	1.77	ATS01C4	Altos
49942222	GBS	TF	1269614	11296	04/11/2022 07:48	04/11/2022 09:34	INSTALAÇÃO TRANSFORMADORA COMPANHIA	ARVORE NA REDE	VENTANIA	179	102	1.32	0.33	0.12	1.77	GBS09F7	Monte Alegre do Piauí
49948288	SJP	CH	1399826	17359	05/11/2022 09:00	05/11/2022 10:46	CHAVE FUSIVEL	CAUSA NÃO IDENTIFICADA	SEM INSPECAO NA RD	110	62	1.25	0.35	0.17	1.77	SJP09F1	João Costa
49948339	JFR	CH	1063713	17410	05/11/2022 09:07	05/11/2022 10:53	CHAVE FUSIVEL	OBJETO NA REDE	OUTROS	23	13	0.12	0.83	0.82	1.77	JFR01C2	José de Freitas
49935603	RGE	TF	1356266	4677	02/11/2022 11:12	02/11/2022 12:57	INSTALAÇÃO TRANSFORMADORA COMPANHIA	CAUSA NÃO IDENTIFICADA	COM INSPECAO NA RD	168	96	0.73	0.4	0.62	1.75	RGE01N3	Itauera
49936521	MAD	CH	1318570	5595	02/11/2022 16:46	02/11/2022 18:31	CHAVE FUSIVEL	OBJETO NA REDE	OUTROS	310	177	1.35	0.13	0.27	1.75	MAD01C4	Pio IX
49946157	JAC	TF	1401004	15228	04/11/2022 17:28	04/11/2022 19:13	INSTALAÇÃO TRANSFORMADORA COMPANHIA	CAUSA NÃO IDENTIFICADA	COM INSPECAO NA RD	328	186	0.85	0.48	0.42	1.75	JAC01C2	Belém do Piauí
49950593	NZA	CH	1054455	19663	06/11/2022 15:57	06/11/2022 17:42	CHAVE FUSIVEL	ARVORE NA REDE	ARVORE TOCANDO A REDE	128	73	0.15	0.73	0.87	1.75	NZA01C2	Nazária
49935065	NZR	CH	1348908	4139	02/11/2022 07:02	02/11/2022 08:46	CHAVE FUSIVEL	ARVORE NA REDE	ARVORE TOCANDO A REDE	204	118	0.9	0.47	0.37	1.73	NZR01C2	Nazaré do Piauí
49946600	GBS	CH	1269634	15671	05/11/2022 07:16	05/11/2022 09:00	CHAVE FUSIVEL	ARVORE NA REDE	ARVORE TOCANDO A REDE	1018	591	1.57	0.1	0.07	1.73	GBS09F7	Monte Alegre do Piauí
49950413	SRO	CH	1284139	19483	05/11/2022 17:10	05/11/2022 18:54	CHAVE FUSIVEL	CAUSA NÃO IDENTIFICADA	COM INSPECAO NA RD	790	458	1.37	0.32	0.05	1.73	SRO01C2	São Raimundo Nonato
49952651	CPM	CH	1369174	21720	06/11/2022 16:02	06/11/2022 17:46	CHAVE FUSIVEL	ARVORE NA REDE	VENTANIA	50	29	0.08	0.8	0.85	1.73	CPM09F1	Castelo do Piauí
49945595	PCS	CH	1296455	14667	04/11/2022 15:42	04/11/2022 17:25	CHAVE FUSIVEL	FALHA DE CONEXÃO	OUTROS	553	322	0.3	1	0.42	1.72	PCS01C2	Picos
49951745	BAS	TF	1225399	20815	06/11/2022 08:29	06/11/2022 10:12	INSTALAÇÃO TRANSFORMADORA COMPANHIA	CAUSA NÃO IDENTIFICADA	COM INSPECAO NA RD	19	11	0.55	0.08	1.08	1.72	BAS01C2	Barras
49953745	CBT	CH	1330120	22812	06/11/2022 16:27	06/11/2022 18:10	CHAVE FUSIVEL	CAUSA NÃO IDENTIFICADA	COM INSPECAO NA RD	442	258	0.37	0.97	0.38	1.72	CBT09W2	Canto do Buriti
49935191	ATS	CH	1060752	4265	02/11/2022 07:41	02/11/2022 09:23	CHAVE FUSIVEL	ARVORE NA REDE	ARVORE TOCANDO A REDE	367	217	0.02	0.83	0.85	1.7	ATS01C1	Pau D'Arco do Piauí
49936932	PCA	CH	1247660	6006	02/11/2022 18:23	02/11/2022 20:05	CHAVE FUSIVEL	OBJETO NA REDE	OUTROS	434	257	0.82	0.88	0	1.7	PCA01C3	Piracuruca
49937339	PRI	CH	1254593	6413	03/11/2022 06:08	03/11/2022 07:50	CHAVE FUSIVEL	ARVORE NA REDE	ARVORE TOCANDO A REDE	314	186	0.53	0.77	0.4	1.7	PR01Y2	Brasileira
49942445	PCA	TF	1247617	11519	04/11/2022 07:08	04/11/2022 08:50	INSTALAÇÃO TRANSFORMADORA COMPANHIA	ARVORE NA REDE	ARVORE TOCANDO A REDE	56	33	0.32	1.08	0.5	1.7	PCA01C2	Batalha
49953217	SRO	CH	1280056	22284	06/11/2022 13:58	06/11/2022 15:40	CHAVE FUSIVEL	OBJETO NA REDE	OUTROS	500	294	0.73	0.2	0.77	1.7	SRO09F2	São Lourenço do Piauí
49935304	UNO	TF	1071301	4378	02/11/2022 09:36	02/11/2022 11:17	INSTALAÇÃO TRANSFORMADORA COMPANHIA	REDE TRANÇADA	ARVORE NA REDE	497	298	0.02	0.65	1.02	1.68	UNO01C1	União
49939228	SMT	CH	1075265	8302	03/11/2022 15:12	03/11/2022 16:53	CHAVE FUSIVEL	DEFEITO EM ISOLADOR	DESCARGA ATMOSFERICA	149	89	0	0.05	1.63	1.68	SMT09F4	Assunção do Piauí
49945789	CBG	CH	1075742	14860	05/11/2022 06:13	05/11/2022 07:54	CHAVE FUSIVEL	ARVORE NA REDE	VENTANIA	79	47	0.12	1.57	0	1.68	CBG01C2	Boa Hora
49946413	SAT	TF	1048203	15494	04/11/2022 17:50	04/11/2022 19:31	INSTALAÇÃO TRANSFORMADORA COMPANHIA	CAUSA NÃO IDENTIFICADA	COM INSPECAO NA RD	352	210	0.38	0.7	0.6	1.68	SAT01I3	Teresina
49936879	SMD	TF	1310493	5953	02/11/2022 17:09	02/11/2022 18:49	INSTALAÇÃO TRANSFORMADORA COMPANHIA	CAUSA NÃO IDENTIFICADA	COM INSPECAO NA RD	164	98	1.35	0.1	0.22	1.67	SMD01C2	Caridade do Piauí
49950538	MAD	CH	1318331	19608	06/11/2022 07:58	06/11/2022 09:38	CHAVE FUSIVEL	OBJETO NA REDE	OUTROS	75	45	0.77	0.62	0.28	1.67	MAD01C4	Pio IX
49952835	SAT	TF	1047888														

RELATÓRIO DE INTERRUÇÃO EM SITUAÇÃO DE EMERGÊNCIA ISE 14.2022



OCORRÊNCIA ID	SE	ABRANGÊNCIA	INSTALAÇÃO ID	OC NUMERO	ABERTURA	CONCLUSÃO	EQUIPAMENTO	CAUSA	SUB CAUSA	CHI	CLIENTES	TP	TD	TE	TA	ALIM	MUNICIPIO
49935174	GBS	CH	1270226	4248	02/11/2022 08:47	02/11/2022 10:24	CHAVE FUSÍVEL	ARVORE NA REDE	VENTANIA	1238	763	0	0,05	1,57	1,62	GBS0998	São Gonçalo do Gurguê
49940809	RNA	CH	1040983	9883	03/11/2022 21:38	03/11/2022 23:11	CHAVE FUSÍVEL	CAUSA NÃO IDENTIFICADA	COM INSPCAO NA RD	615	383	0,6	0,58	0,43	1,62	RNA01C5	Teresina
49942278	TSA	TF	1044288	11352	04/11/2022 07:48	04/11/2022 09:25	INSTALAÇÃO TRANSFORMADORA COMPANHIA	FALHA DE CONEXÃO	POSTE	366	227	0,25	0,23	1,13	1,62	TSA01Y2	Teresina
49943253	RNA	TF	1049192	12327	04/11/2022 09:44	04/11/2022 11:21	INSTALAÇÃO TRANSFORMADORA COMPANHIA	ARVORE NA REDE	VENTANIA	26	16	0,6	0,52	0,5	1,62	RNA01C7	Teresina
49944721	VAL	TF	1300776	13795	04/11/2022 13:49	04/11/2022 15:26	INSTALAÇÃO TRANSFORMADORA COMPANHIA	CAUSA NÃO IDENTIFICADA	COM INSPCAO NA RD	8	5	0,67	0,57	0,38	1,62	VAL01C3	Valença do Piauí
49944852	SRO	CH	1279385	13926	04/11/2022 13:10	04/11/2022 14:47	CHAVE FUSÍVEL	CAUSA NÃO IDENTIFICADA	COM INSPCAO NA RD	81	50	0,03	0,6	0,98	1,62	SRO09F2	São Raimundo Nonato
49950155	PAD	CH	1394774	19225	05/11/2022 15:15	05/11/2022 16:52	CHAVE FUSÍVEL	CAUSA NÃO IDENTIFICADA	COM INSPCAO NA RD	86	53	0,5	0,75	0,37	1,62	PAD01P1	Luis Correia
49950168	ATS	CH	1064437	19238	05/11/2022 15:22	05/11/2022 16:59	CHAVE FUSÍVEL	ARVORE NA REDE	ARVORE TOCANDO A REDE	87	54	1,38	0,15	0,08	1,62	ATS01K4	Altos
49955538	TBC	TF	1048916	4612	02/11/2022 10:04	02/11/2022 11:40	INSTALAÇÃO TRANSFORMADORA COMPANHIA	CAUSA NÃO IDENTIFICADA	COM INSPCAO NA RD	97	61	0,93	0,17	0,5	1,6	TBC01K1	Teresina
49947510	PRI	CH	1073640	16581	05/11/2022 06:39	05/11/2022 08:15	CHAVE FUSÍVEL	CAUSA NÃO IDENTIFICADA	COM INSPCAO NA RD	61	38	0,87	0,32	0,42	1,6	PRI01Y3	Piripiri
49950956	TSA	TF	1043498	20026	05/11/2022 21:39	05/11/2022 23:07	INSTALAÇÃO TRANSFORMADORA COMPANHIA	OBJETO NA REDE	OUTROS	414	259	0,32	0,45	0,83	1,6	TSA01Y2	Teresina
49935692	NOT	TF	1293039	4766	02/11/2022 11:51	02/11/2022 13:26	INSTALAÇÃO TRANSFORMADORA COMPANHIA	ARVORE NA REDE	ARVORE TOCANDO A REDE	13	8	0,62	0,53	0,43	1,58	NOT01C1	Várzea Grande
49945500	PCS	TF	1296454	14572	04/11/2022 15:41	04/11/2022 17:16	INSTALAÇÃO TRANSFORMADORA COMPANHIA	CAUSA NÃO IDENTIFICADA	COM INSPCAO NA RD	134	84	0,95	0,53	0,1	1,58	PCS01C2	Picos
49947100	PAD	CH	1397526	16171	05/11/2022 08:58	05/11/2022 10:33	CHAVE FUSÍVEL	FALHA DE CONEXÃO	POSTE	90	57	0,1	1,13	1,58	PAD01P2	Parnaíba	
49953536	PRI	TF	1367757	22603	06/11/2022 14:35	06/11/2022 16:10	INSTALAÇÃO TRANSFORMADORA COMPANHIA	CONDUTOR PARTIDO	OUTROS	273	171	0	0,05	1,53	1,58	PRI01Y1	Piripiri
49940283	PCA	TF	1228218	9357	03/11/2022 17:36	03/11/2022 19:10	INSTALAÇÃO TRANSFORMADORA COMPANHIA	CAUSA NÃO IDENTIFICADA	COM INSPCAO NA RD	524	333	1,23	0,13	0,2	1,57	PCA01C1	Batalha
49946601	RGE	TF	1355653	15672	04/11/2022 18:55	04/11/2022 20:29	INSTALAÇÃO TRANSFORMADORA COMPANHIA	REDE TRANÇADA	OUTROS	751	480	1,28	0,1	1,18	1,57	RGE01N1	Rio Grande do Piauí
49953219	JFR	TF	1063728	22286	06/11/2022 13:48	06/11/2022 15:22	INSTALAÇÃO TRANSFORMADORA COMPANHIA	ARVORE NA REDE	OUTROS	262	168	0,02	0,52	1,03	1,57	JFR01C2	Jose de Freitas
49942994	PDS	CH	1389975	12068	04/11/2022 07:32	04/11/2022 09:05	CHAVE FUSÍVEL	ARVORE NA REDE	VENTANIA	1062	688	0,3	0,83	0,42	1,55	PDS01C3	Pedro II
49939213	ATS	CH	1064437	8287	03/11/2022 15:01	03/11/2022 16:33	CHAVE FUSÍVEL	ARVORE NA REDE	OUTROS	83	54	0,37	1,17	0	1,53	ATS01C4	Altos
49937940	ETA	CH	1227481	7014	03/11/2022 06:10	03/11/2022 07:40	CHAVE FUSÍVEL	CAUSA NÃO IDENTIFICADA	COM INSPCAO NA RD	182	122	0,5	0,58	0,42	1,5	ETA01C3	Batalha
49947835	PRI	TF	1073367	16906	05/11/2022 07:32	05/11/2022 09:02	INSTALAÇÃO TRANSFORMADORA COMPANHIA	ARVORE NA REDE	ARVORE TOCANDO A REDE	420	279	0,82	0,27	0,42	1,5	PRI01Y3	Piripiri
49953858	MBA	TF	1056105	22925	06/11/2022 16:42	06/11/2022 18:12	INSTALAÇÃO TRANSFORMADORA COMPANHIA	ARVORE NA REDE	VENTANIA	94	62	0,55	0,53	0,42	1,5	MBA01C3	Teresina
49943648	SRO	TF	1227700	12722	04/11/2022 09:43	04/11/2022 11:12	INSTALAÇÃO TRANSFORMADORA COMPANHIA	CAUSA NÃO IDENTIFICADA	COM INSPCAO NA RD	30	20	0,53	0,43	0,52	1,48	SRO0911	Coronel José Dias
49943797	PCA	TF	1247044	12871	04/11/2022 09:36	04/11/2022 11:05	INSTALAÇÃO TRANSFORMADORA COMPANHIA	OBJETO NA REDE	OUTROS	16	11	0,07	0,58	0,83	1,48	PCA01C2	Batalha
49953921	ATS	CH	1064437	22988	06/11/2022 16:01	06/11/2022 17:30	CHAVE FUSÍVEL	ARVORE NA REDE	VENTANIA	79	54	0,02	1,22	0,25	1,48	ATS01C4	Altos
49935302	NZA	TF	1387727	4376	02/11/2022 09:42	02/11/2022 11:10	INSTALAÇÃO TRANSFORMADORA COMPANHIA	ARVORE NA REDE	VENTANIA	245	169	0,3	0,55	0,62	1,47	NZA0121	Teresina
49940145	BAS	TF	1225690	9219	03/11/2022 18:08	03/11/2022 19:45	INSTALAÇÃO TRANSFORMADORA COMPANHIA	CAUSA NÃO IDENTIFICADA	COM INSPCAO NA RD	499	345	0,03	0,87	0,55	1,45	BAS01C1	Barras
49948245	PRI	TF	1254942	17316	05/11/2022 08:47	05/11/2022 10:14	INSTALAÇÃO TRANSFORMADORA COMPANHIA	CAUSA NÃO IDENTIFICADA	COM INSPCAO NA RD	207	144	0,83	0,25	0,37	1,45	PRI01Y1	Piripiri
49948770	BRL	CH	1420891	17840	06/11/2022 08:11	06/11/2022 09:38	RELIADOR	OBJETO NA REDE	OUTROS	1145	789	0,03	0,95	0,47	1,45	BRL09F4	Uruçui
49952430	AME	TF	1055497	21499	06/11/2022 10:18	06/11/2022 11:41	INSTALAÇÃO TRANSFORMADORA COMPANHIA	ARVORE NA REDE	VENTANIA	122	85	0,8	0,4	0,25	1,45	AME01N2	Amarante
49940720	JUN	CH	1395032	9344	03/11/2022 17:19	03/11/2022 18:45	CHAVE FUSÍVEL	ARVORE NA REDE	ARVORE TOCANDO A REDE	396	278	0,18	0,5	0,75	1,43	JUN01M4	Lagoa do Sítio
49946238	MTD	TF	1408186	15309	04/11/2022 18:04	04/11/2022 19:30	INSTALAÇÃO TRANSFORMADORA COMPANHIA	ARVORE NA REDE	VENTANIA	198	139	0,95	0,32	0,17	1,43	MTD01C3	Campo Largo do Piauí
49951648	MAD	CH	1318406	20718	06/11/2022 08:04	06/11/2022 09:30	CHAVE FUSÍVEL	OBJETO NA REDE	OUTROS	95	66	0,33	0,8	0,3	1,43	MAD01C5	Fronteiras
49950511	SMT	TF	1075189	19581	04/11/2022 17:00	04/11/2022 18:25	INSTALAÇÃO TRANSFORMADORA COMPANHIA	CAUSA NÃO IDENTIFICADA	COM INSPCAO NA RD	6	4	0,42	0,38	0,62	1,42	SMT09F4	Assunção do Piauí
49953549	NZ	TF	1223123	22616	06/11/2022 13:57	06/11/2022 15:22	CHAVE FUSÍVEL	CAUSA NÃO IDENTIFICADA	COM INSPCAO NA RD	171	121	0,32	0,82	0,28	1,42	NZ01C3	Murici dos Portelas
49954285	LUA	CH	1054274	23352	06/11/2022 19:28	06/11/2022 20:53	INSTALAÇÃO TRANSFORMADORA COMPANHIA	REDE TRANÇADA	OUTROS	11	8	0,17	0,68	0,57	1,42	LUA01Z2	Nazária
4995116	CAT	CH	1329243	4190	02/11/2022 07:46	02/11/2022 09:10	CHAVE FUSÍVEL	CAUSA NÃO IDENTIFICADA	COM INSPCAO NA RD	45	32	0,23	0,33	0,83	1,4	CAT01C2	Pajéu do Piauí
49939101	SAT	CH	1419933	8175	03/11/2022 14:15	03/11/2022 15:39	RELIADOR	ARVORE NA REDE	ARVORE TOCANDO A REDE	410	362	0,22	0,9	0,28	1,4	SAT0117	Teresina
49941031	OER	CH	1336035	10105	03/11/2022 22:13	03/11/2022 23:37	CHAVE FUSÍVEL	CAUSA NÃO IDENTIFICADA	SEM INSPCAO NA RD	629	449	0,93	0,18	0,28	1,4	OER01C3	Oeiras
49941847	MTO	CH	1257011	10921	04/11/2022 06:35	04/11/2022 07:59	CHAVE FUSÍVEL	ARVORE NA REDE	VENTANIA	989	709	1,2	0,07	0,13	1,4	MTO01C1	São João do Arraial
49945621	MAV	CH	1427896	14693	04/11/2022 16:15	04/11/2022 17:39	CHAVE FUSÍVEL	ARVORE NA REDE	VENTANIA	1508	1077	0,23	0,2	0,97	1,4	MAV01C3	Miguel Alves
49936889	PDS	CH	1273508	5963	02/11/2022 17:32	02/11/2022 18:55	CHAVE FUSÍVEL	ARVORE NA REDE	ARVORE TOCANDO A REDE	556	403	0,03	0,93	0,42	1,38	PDS01C1	Lagoa de São Francisco
49937931	PCA	CH	1246903	7005	03/11/2022 07:07	03/11/2022 08:30	CHAVE FUSÍVEL	OBJETO NA REDE	OUTROS	1090	794	0,22	0,75	0,42	1,38	PCA01C2	Batalha
49938053	PCA	TF	1248479	7127	03/11/2022 08:12	03/11/2022 09:35	INSTALAÇÃO TRANSFORMADORA COMPANHIA	ARVORE NA REDE	ARVORE TOCANDO A REDE	546	396	0,22	0,75	0,42	1,38	PCA01C3	Piracuruca
49941650	AME	CH	1404965	10724	04/11/2022 08:49	04/11/2022 10:12	CHAVE FACA UNIPOLAR	ARVORE NA REDE	VENTANIA	792	576	0,87	0,25	0,27	1,38	AME01N1	Amarante
49951611	PRI	TF	1072709	20681	06/11/2022 07:25	06/11/2022 08:48	INSTALAÇÃO TRANSFORMADORA COMPANHIA	CAUSA NÃO IDENTIFICADA	COM INSPCAO NA RD	141	102	0,83	0,33	0,22	1,38	PRI01Y1	Boqueirão do Piauí
49952856	JFR	CH	1064057	21925	06/11/2022 15:30	06/11/2022 16:52	CHAVE FUSÍVEL	CAUSA NÃO IDENTIFICADA	COM INSPCAO NA RD	198	145	0,65	0,42	0,3	1,37	JFR01C4	Jose de Freitas
49953505	PAB	TF	1204884	22572	06/11/2022 14:48	06/11/2022 16:10	INSTALAÇÃO TRANSFORMADORA COMPANHIA	DEFEITO EM ISOLADOR	OUTROS	285	209	0,45	0,25	0,67	1,37	PAB01C1	Parnaíba
49933826	PAL	CH	1303713	2902	02/11/2022 08:04	02/11/2022 09:25	CHAVE FUSÍVEL	CONDUTOR PARTIDO	QUEIMADAS	39	29	0,62	0,27	0,47	1,35	PAL01C1	Acauá
49936251	SPP	TF	1319951	5325	02/11/2022 15:26	02/11/2022 16:47	INSTALAÇÃO TRANSFORMADORA COMPANHIA	REDE TRANÇADA	OUTROS	427	319	0,38	0,52	0,45	1,35	SPP01C3	Barro Duro
49937801	ETA	CH	1417956	6875	03/11/2022 06:15	03/11/2022 07:36	CHAVE FUSÍVEL	CAUSA NÃO IDENTIFICADA	COM INSPCAO NA RD	724	539	0,25	0,75	0,35	1,35	ETA01C4	Esperantina
49941117	PAB	CH	1365070	10191	03/11/2022 23:10	04/11/2022 00:31	CHAVE FACA UNIPOLAR	FALHA DE CONEXÃO	JUMPER MT	4392	9058	0,75	0,18	0,42	1,35	PAB01C4	Parnaíba
49942853	ETA	TF	1232459	11927	04/11/2022 08:44	04/11/2022 10:05	INSTALAÇÃO TRANSFORMADORA COMPANHIA	ARVORE NA REDE	ARVORE TOCANDO A REDE	432	323	0,18	0,92	0,25	1,35	ETA01C4	Morro do Chapéu do Piauí
49946185	PTY	CH	1051148	15256	04/11/2022 17:40	04/11/2022 19:01	RELIADOR	CAUSA NÃO IDENTIFICADA	COM INSPCAO NA RD	1450	1083	0,53	0,58	0,23	1,35	PTY01P6	Teresina
49935842	PCS	TF	1315084	4916	02/11/2022 13:16	02/11/2022 14:36	INSTALAÇÃO TRANSFORMADORA COMPANHIA	CAUSA NÃO IDENTIFICADA	COM INSPCAO NA RD	21	16	0,17					

RELATÓRIO DE INTERRUÇÃO EM SITUAÇÃO DE EMERGÊNCIA ISE 14.2022



OCORRÊNCIA ID	SE	ABRANGÊNCIA	INSTALAÇÃO ID	OC NUMERO	ABERTURA	CONCLUSÃO	EQUIPAMENTO	CAUSA	SUB CAUSA	CHI	CLIENTES	TP	TD	TE	TA	ALIM	MUNICIPIO
49949465	BTV	TF	1288622	18535	05/11/2022 12:44	05/11/2022 14:00	INSTALAÇÃO TRANSFORMADORA COMPANHIA	CAUSA NÃO IDENTIFICADA	COM INSPECAO NA RD	29	23	0,02	0,58	0,67	1,27	RTV01C1	Corrente
49938697	CRJ	CH	1267903	2773	02/11/2022 06:38	02/11/2022 07:52	CHAVE FUSIVEL	CAUSA NÃO IDENTIFICADA	SEM INSPECAO NA RD	57	47	0,2	0,57	0,47	1,23	CRJ01C2	Corrente
49935045	JUN	TF	1298560	4123	02/11/2022 07:46	02/11/2022 09:00	INSTALAÇÃO TRANSFORMADORA COMPANHIA	FALHA DE CONEXÃO	OUTROS	202	166	0,23	0,1	0,9	1,23	JUN09F3	Monsenhor Hippólito
49935834	RGE	CH	1356370	4908	02/11/2022 17:16	02/11/2022 18:30	CHAVE FUSIVEL	ARVORE NA REDE	ARVORE TOCANDO A REDE	448	363	0,05	0,2	0,98	1,23	RGE01N3	Itaueira
49939562	LUZ	CH	1220002	8636	03/11/2022 16:27	03/11/2022 17:41	CHAVE FUSIVEL	CAUSA NÃO IDENTIFICADA	COM INSPECAO NA RD	745	606	0,38	0,77	0,08	1,23	LUZ01C4	Luzilândia
49943302	CRJ	CH	1263004	12376	04/11/2022 09:29	04/11/2022 10:43	CHAVE FUSIVEL	OBJETO NA REDE	OUTROS	718	579	0,92	0,13	0,18	1,23	CRJ01C1	Caracol
49938099	CBT	CH	1330048	7173	05/11/2022 17:04	05/11/2022 18:17	CHAVE FUSIVEL	DEFEITO EM ISOLADOR	DESCARGA ATMOSFERICA	502	414	0,08	0,68	0,45	1,22	CBT09W2	Canto do Buriti
49937106	SJP	TF	1337940	6180	02/11/2022 17:52	02/11/2022 19:04	INSTALAÇÃO TRANSFORMADORA COMPANHIA	ARVORE NA REDE	VENTANIA	76	63	0,38	0,4	0,42	1,2	SJP01C1	São João do Buriti
49952444	JFR	TF	1063769	21513	06/11/2022 10:34	06/11/2022 11:46	INSTALAÇÃO TRANSFORMADORA COMPANHIA	CAUSA NÃO IDENTIFICADA	COM INSPECAO NA RD	262	216	0,23	0,2	0,77	1,2	JFR01C3	José de Freitas
49946479	RNA	TF	1049611	15550	04/11/2022 18:49	04/11/2022 20:00	INSTALAÇÃO TRANSFORMADORA COMPANHIA	TRANSFORMADOR AVARIADO	NÃO QUEIMADO	134	114	0	0,05	1,13	1,18	RNA01C6	Teresina
49950865	PAB	TF	1199215	19935	05/11/2022 20:06	05/11/2022 21:21	INSTALAÇÃO TRANSFORMADORA COMPANHIA	CONDUTOR PARTIDO	OUTROS	131	111	0,17	0,58	0,43	1,18	PAB01C2	Parnaíba
49951094	RNA	CH	1366559	20164	06/11/2022 03:55	06/11/2022 05:06	RELIGADOR	OBJETO NA REDE	OUTROS	2379	2678	0,05	0,4	0,73	1,18	RNA01C2	Teresina
49953784	JFR	CH	1050305	22851	06/11/2022 16:22	06/11/2022 17:33	CHAVE FUSIVEL	OBJETO NA REDE	OUTROS	1191	1013	0,02	0,45	0,72	1,18	JFR01C2	Altos
49953927	SJA	TF	1259809	22994	06/11/2022 16:01	06/11/2022 17:12	INSTALAÇÃO TRANSFORMADORA COMPANHIA	ARVORE NA REDE	ARVORE TOCANDO A REDE	327	280	0,02	0,43	0,73	1,18	SJA01C1	São João da Serra
49941153	RNA	CH	1040083	10227	03/11/2022 23:23	04/11/2022 00:33	CHAVE FUSIVEL	OBJETO NA REDE	OUTROS	451	383	0,55	0,28	0,33	1,17	RNA01C5	Teresina
49950290	ETA	TF	1232290	19359	05/11/2022 16:52	05/11/2022 18:02	INSTALAÇÃO TRANSFORMADORA COMPANHIA	ARVORE NA REDE	ARVORE TOCANDO A REDE	7	6	0,12	0,77	0,28	1,17	ETA01C2	Esperantina
49951916	CRJ	CH	1070584	20985	06/11/2022 09:00	06/11/2022 10:10	CHAVE FUSIVEL	CAUSA NÃO IDENTIFICADA	COM INSPECAO NA RD	1295	1120	0,82	0,1	0,25	1,17	CRJ0111	Monsenhor Gil
49938325	RGN	TF	1068868	7399	03/11/2022 08:53	03/11/2022 10:02	INSTALAÇÃO TRANSFORMADORA COMPANHIA	ARVORE NA REDE	VENTANIA	110	97	0,23	0,3	0,62	1,15	RGN01C1	Regeneração
49943034	BAS	CH	1225737	12108	04/11/2022 08:23	04/11/2022 09:32	CHAVE FUSIVEL	ARVORE NA REDE	VENTANIA	416	361	0,03	0,48	0,63	1,15	BAS01C2	Barras
49937168	SJP	TF	1338100	6242	02/11/2022 19:38	02/11/2022 20:46	INSTALAÇÃO TRANSFORMADORA COMPANHIA	ARVORE NA REDE	VENTANIA	158	140	0,53	0,47	0,13	1,13	SJP01C1	São João do Piauí
49939550	ESP	TF	1414166	8624	03/11/2022 16:23	03/11/2022 17:31	ENTRADA PRIMARIA PARTICULAR	CAUSA NÃO IDENTIFICADA	COM INSPECAO NA RD	1	1	0,58	0,37	0,18	1,13	ESP01M1	Teresina
49949658	FAO	TF	1324106	18728	05/11/2022 14:16	05/11/2022 15:24	INSTALAÇÃO TRANSFORMADORA COMPANHIA	ARVORE NA REDE	OUTROS	1	1	0,27	0,43	0,43	1,13	FAO01C3	Florianópolis
49935862	NVL	CH	1072169	4936	02/11/2022 13:02	02/11/2022 14:09	CHAVE FUSIVEL	ARVORE NA REDE	VENTANIA	107	97	0,45	0,48	0,18	1,12	NVL01C2	União
49941916	LUZ	CH	1220272	10990	04/11/2022 07:21	04/11/2022 08:28	CHAVE FUSIVEL	CAUSA NÃO IDENTIFICADA	COM INSPECAO NA RD	12	11	0,2	0,33	0,58	1,12	LUZ01C4	Luzilândia
49940382	NOT	TF	1292022	9456	03/11/2022 18:36	03/11/2022 19:41	INSTALAÇÃO TRANSFORMADORA COMPANHIA	ARVORE NA REDE	ARVORE TOCANDO A REDE	21	19	0,32	0,08	0,68	1,08	NOT01C1	Tanque do Piauí
49948933	MTO	TF	1408186	18003	05/11/2022 11:13	05/11/2022 12:18	INSTALAÇÃO TRANSFORMADORA COMPANHIA	FALHA DE CONEXÃO	JUMPER BT	152	139	0,75	0,05	0,28	1,08	MTO01C3	Campo Largo do Piauí
49952359	MAD	CH	1318840	21428	06/11/2022 10:24	06/11/2022 11:29	CHAVE FUSIVEL	OBJETO NA REDE	OUTROS	43	40	0,43	0,17	0,48	1,08	MAD01C5	Fronteiras
49937016	TBL	TF	1208135	6090	02/11/2022 18:46	02/11/2022 19:50	INSTALAÇÃO TRANSFORMADORA COMPANHIA	CAUSA NÃO IDENTIFICADA	COM INSPECAO NA RD	63	59	0,02	0,72	0,33	1,07	TBL01C1	Parnaíba
49952887	MAD	CH	1288351	21956	06/11/2022 12:25	06/11/2022 13:29	CHAVE FUSIVEL	CAUSA NÃO IDENTIFICADA	COM INSPECAO NA RD	40	38	0,2	0,77	0,1	1,07	MAD01C3	Vila Nova do Piauí
49947384	ESP	TF	1389461	16455	05/11/2022 04:37	05/11/2022 05:40	INSTALAÇÃO TRANSFORMADORA COMPANHIA	ARVORE NA REDE	ARVORE TOCANDO A REDE	2	2	0,17	0,63	0,25	1,05	ESP01M1	Teresina
49950065	SIP	TF	1353712	19135	05/11/2022 15:43	05/11/2022 16:45	CHAVE FUSIVEL	ARVORE NA REDE	VENTANIA	193	189	0,28	0,65	0,1	1,03	SIP09F4	Queimada Nova
49951645	CET	TF	1214930	20715	06/11/2022 08:01	06/11/2022 09:03	INSTALAÇÃO TRANSFORMADORA COMPANHIA	CAUSA NÃO IDENTIFICADA	COM INSPECAO NA RD	868	840	0,78	0,07	0,18	1,03	CET01N2	Cocal
49943236	PAD	CH	1199686	12310	04/11/2022 09:30	04/11/2022 10:31	CHAVE FUSIVEL	CAUSA NÃO IDENTIFICADA	COM INSPECAO NA RD	274	272	0,08	0,5	0,43	1,02	PAD01P1	Luis Correia
49950079	SPM	TF	1357185	19149	05/11/2022 14:59	05/11/2022 16:00	INSTALAÇÃO TRANSFORMADORA COMPANHIA	CAUSA NÃO IDENTIFICADA	COM INSPECAO NA RD	4	4	0,18	0,13	0,7	1,02	SPM01C2	Isaías Coelho
49950624	CRO	TF	1054714	19694	05/11/2022 18:04	05/11/2022 19:05	INSTALAÇÃO TRANSFORMADORA COMPANHIA	CAUSA NÃO IDENTIFICADA	COM INSPECAO NA RD	7	7	0,35	0,67	0	1,02	CRO01L2	Monsenhor Gil
49940067	CMT	TF	1267036	9141	03/11/2022 18:02	03/11/2022 19:02	INSTALAÇÃO TRANSFORMADORA COMPANHIA	FALHA DE CONEXÃO	DEFEITO EM MÚLTIPLAS CONEXÕES	5	5	0,4	0,33	0,27	1	CMT01C2	Parnaíba
49952425	PMR	TF	1062339	21494	06/11/2022 10:37	06/11/2022 11:37	INSTALAÇÃO TRANSFORMADORA COMPANHIA	CAUSA NÃO IDENTIFICADA	COM INSPECAO NA RD	104	104	0,73	0,13	0,13	1	PMR01P1	Palmeirais
49936655	BOJ	TF	1381927	5729	02/11/2022 17:11	02/11/2022 18:10	INSTALAÇÃO TRANSFORMADORA COMPANHIA	ARVORE NA REDE	VENTANIA	180	184	0,28	0,53	0,17	0,98	BOJ01C1	Bom Jesus
49950230	MAD	CH	1318310	19300	05/11/2022 16:33	05/11/2022 17:32	CHAVE FUSIVEL	OBJETO NA REDE	OUTROS	307	313	0,03	0,83	0,12	0,98	MAD01C5	Fronteiras
49950296	CRJ	CH	1263241	19366	05/11/2022 15:58	05/11/2022 16:57	CHAVE FUSIVEL	ARVORE NA REDE	OUTROS	85	88	0,2	0,25	0,53	0,98	CRJ01C1	Caracol
49946030	CBT	TF	1329790	15101	04/11/2022 17:23	04/11/2022 18:20	INSTALAÇÃO TRANSFORMADORA COMPANHIA	CAUSA NÃO IDENTIFICADA	COM INSPECAO NA RD	14	15	0,03	0,08	0,83	0,95	CBT01C2	Canto do Buriti
49950747	GBS	TF	1269501	19817	05/11/2022 19:13	05/11/2022 20:10	INSTALAÇÃO TRANSFORMADORA COMPANHIA	REDE TRANÇADA	OUTROS	109	116	0,53	0,27	0,15	0,95	GBS01C1	Gilbués
49951655	PMR	CH	1378374	20725	06/11/2022 08:12	06/11/2022 09:08	CHAVE FUSIVEL	CAUSA NÃO IDENTIFICADA	COM INSPECAO NA RD	88	95	0,08	0,4	0,45	0,93	PMR01P1	Palmeirais
49936710	SJP	CH	1338555	5784	02/11/2022 17:35	02/11/2022 18:30	CHAVE FUSIVEL	CAUSA NÃO IDENTIFICADA	COM INSPECAO NA RD	83	92	0,43	0,08	0,4	0,92	SJP01C2	Pedro Laurentino
49954075	CPM	CH	1408794	23142	06/11/2022 17:50	06/11/2022 18:45	CHAVE FUSIVEL	ARVORE NA REDE	ARVORE TOCANDO A REDE	388	427	0,03	0,55	0,33	0,92	CPM01C2	Campo Maior
49946337	RGE	TF	1355720	15408	04/11/2022 18:22	04/11/2022 19:16	INSTALAÇÃO TRANSFORMADORA COMPANHIA	CAUSA NÃO IDENTIFICADA	SEM INSPECAO NA RD	488	543	0,32	0,32	0,27	0,9	RGE01N1	Rio Grande do Piauí
49948367	RGE	CH	1356097	17438	05/11/2022 09:06	05/11/2022 10:00	CHAVE FUSIVEL	ARVORE NA REDE	VENTANIA	12	13	0,02	0,13	0,75	0,9	RGE01N2	Flores do Piauí
49951537	MTO	CH	1388591	20607	06/11/2022 07:06	06/11/2022 08:00	CHAVE FUSIVEL	ARVORE NA REDE	ARVORE TOCANDO A REDE	225	254	0,02	0,32	0,57	0,9	MTO01C3	Barras
49954739	JCK	TF	1045987	23806	07/11/2022 02:25	07/11/2022 03:19	INSTALAÇÃO TRANSFORMADORA COMPANHIA	CAUSA NÃO IDENTIFICADA	COM INSPECAO NA RD	71	79	0,68	0,18	0,03	0,9	JCK01X3	Teresina
49937874	PCA	CH	1247121	6948	03/11/2022 06:27	03/11/2022 07:20	CHAVE FUSIVEL	OBJETO NA REDE	OUTROS	21	24	0,07	0,52	0,3	0,88	PCA01C3	Piracuruca
49941064	MTO	CH	1256914	10138	04/11/2022 07:33	04/11/2022 08:26	CHAVE FUSIVEL	CAUSA NÃO IDENTIFICADA	COM INSPECAO NA RD	285	323	0,25	0,13	0,5	0,88	MTO01C3	Campo Largo do Piauí
49947269	PCA	TF	1400625	16340	04/11/2022 21:22	04/11/2022 22:15	INSTALAÇÃO TRANSFORMADORA COMPANHIA	CAUSA NÃO IDENTIFICADA	COM INSPECAO NA RD	30	34	0,05	0,63	0,2	0,88	PCA01C4	São João da Fronteira
49935051	SPJ	CH	1320743	4125	02/11/2022 08:18	02/11/2022 09:10	CHAVE FUSIVEL	ARVORE NA REDE	ARVORE TOCANDO A REDE	42	49	0,02	0,2	0,65	0,87	SPJ01C4	Miguel Leão
49938098	CPM	TF	1260824	7172	03/11/2022 07:58	03/11/2022 08:50	INSTALAÇÃO TRANSFORMADORA COMPANHIA	ARVORE NA REDE	ARVORE TOCANDO A REDE	46	53	0,02	0,35	0,5	0,87	CPM01C4	Nossa Senhora de Nazaré
49940585	MAV	TF	1054995	9659	03/11/2022 20:40	03/11/2022 21:32	INSTALAÇÃO TRANSFORMADORA COMPANHIA	ARVORE NA REDE	ARVORE TOCANDO A REDE	3	4	0,08	0,23	0,55	0,87	MAV01C1	Miguel Alves
49931860	CMT	CH	1267344	939	03/11/2022 08:05	03/11/2022 08:56	CHAVE FUSIVEL										

RELATÓRIO DE INTERRUÇÃO EM SITUAÇÃO DE EMERGÊNCIA ISE 14.2022



OCORRÊNCIA ID	SE	ABRANGÊNCIA	INSTALAÇÃO ID	OC NUMERO	ABERTURA	CONCLUSÃO	EQUIPAMENTO	CAUSA	SUB CAUSA	CHI	CLIENTES	TP	TD	TE	TA	ALIM	MUNICIPIO
49935001	SPP	TF	1389056	4075	02/11/2022 07:21	02/11/2022 09:06	INSTALAÇÃO TRANSFORMADORA COMPANHIA	ARVORE NA REDE	ARVORE TOCANDO A REDE	15	20	0,02	0,3	0,43	0,75	SPP01C3	Olho D'Água do Piauí
49937004	SIP	TF	1338071	6078	02/11/2022 18:18	02/11/2022 19:02	INSTALAÇÃO TRANSFORMADORA COMPANHIA	ARVORE NA REDE	VENTANIA	235	321	0,03	0,13	0,57	0,73	SIP01C1	São João do Piauí
49937334	UNO	TF	1071301	6408	02/11/2022 21:30	02/11/2022 22:13	INSTALAÇÃO TRANSFORMADORA COMPANHIA	ARVORE NA REDE	VENTANIA	241	338	0	0,05	0,67	0,72	UNO01C1	União
49935247	PTY	TF	1050883	4321	02/11/2022 09:08	02/11/2022 09:50	INSTALAÇÃO TRANSFORMADORA COMPANHIA	INTERRUPÇÃO EM TEMPO REAL	OUTROS	185	264	0	0,13	0,57	0,7	PTY01P7	Teresina
49936946	SPM	TF	1332145	6020	02/11/2022 17:58	02/11/2022 18:40	INSTALAÇÃO TRANSFORMADORA COMPANHIA	CAUSA NÃO IDENTIFICADA	COM INSPECAO NA RD	45	65	0,37	0,17	0,17	0,7	SPM01C1	Simplicio Mendes
49937124	LGA	TF	1242497	6198	02/11/2022 19:14	02/11/2022 19:55	INSTALAÇÃO TRANSFORMADORA COMPANHIA	OBJETO NA REDE	OUTROS	6	9	0,03	0,4	0,25	0,68	LGAD01C1	Capitão de Campos
49946717	SMT	CH	1370588	15788	04/11/2022 08:39	04/11/2022 09:20	CHAVE FUSIVEL	ARVORE NA REDE	ARVORE TOCANDO A REDE	148	221	0,02	0,33	0,33	0,68	SMT01C1	São Miguel do Tapuio
49948225	SRO	CH	1284626	17296	05/11/2022 08:06	05/11/2022 08:47	CHAVE FUSIVEL	CAUSA NÃO IDENTIFICADA	COM INSPECAO NA RD	15	22	0,07	0,55	0,07	0,68	SRO09F3	São Lourenço do Piauí
49951504	JUN	CH	1289493	20574	06/11/2022 09:12	06/11/2022 09:52	CHAVE FUSIVEL	ARVORE NA REDE	OUTROS	187	285	0,22	0,35	0,1	0,67	JUN01M7	Geminiano
49935131	ATS	TF	1390278	4205	02/11/2022 08:18	02/11/2022 08:55	INSTALAÇÃO TRANSFORMADORA COMPANHIA	OBJETO NA REDE	OUTROS	129	213	0,02	0,18	0,42	0,62	ATS01C4	Altos
49939774	ETA	TF	1232137	8848	03/11/2022 17:06	03/11/2022 17:43	INSTALAÇÃO TRANSFORMADORA COMPANHIA	CAUSA NÃO IDENTIFICADA	COM INSPECAO NA RD	202	327	0,1	0,27	0,25	0,62	ETA01C1	Esperantina
49942418	SRO	CH	1284903	11492	04/11/2022 07:35	04/11/2022 08:12	CHAVE FUSIVEL	CAUSA NÃO IDENTIFICADA	COM INSPECAO NA RD	15	25	0,1	0,18	0,33	0,62	SRO09F3	Dirceu Arcoverde
49954487	SPM	TF	1357133	23554	06/11/2022 20:03	06/11/2022 20:37	INSTALAÇÃO TRANSFORMADORA COMPANHIA	DEFEITO EM ISOLADOR	DESCARGA ATMOSFERICA	8	14	0,1	0,18	0,28	0,57	SPM01C4	Campinas do Piauí
49942653	MTO	TF	1415259	11727	04/11/2022 07:57	04/11/2022 08:30	INSTALAÇÃO TRANSFORMADORA COMPANHIA	ARVORE NA REDE	VENTANIA	39	71	0,03	0,18	0,33	0,55	MTO01C3	Campo Largo do Piauí
49948885	STL	CH	1423176	17955	05/11/2022 11:07	05/11/2022 11:38	RELIGADOR	CAUSA NÃO IDENTIFICADA	COM INSPECAO NA RD	1497	2888	0,02	0,15	0,35	0,52	STL01C2	Francisco Santos
49950176	SRO	CH	1283697	19246	05/11/2022 16:12	05/11/2022 16:43	CHAVE FUSIVEL	CAUSA NÃO IDENTIFICADA	COM INSPECAO NA RD	77	150	0,13	0,32	0,07	0,52	SRO01C2	São Raimundo Nonato
49937329	FAO	TF	1324753	6403	02/11/2022 21:35	02/11/2022 22:04	INSTALAÇÃO TRANSFORMADORA COMPANHIA	OBJETO NA REDE	OUTROS	2	4	0	0,05	0,43	0,48	FAO01C4	Floriano
49951646	BOJ	TF	1264897	20716	06/11/2022 08:10	06/11/2022 08:37	INSTALAÇÃO TRANSFORMADORA COMPANHIA	CAUSA NÃO IDENTIFICADA	COM INSPECAO NA RD	3	7	0,12	0,3	0,03	0,45	BOJ09F6	Bom Jesus
49952649	SAT	CH	1374224	21718	06/11/2022 11:28	06/11/2022 11:55	RELIGADOR	ARVORE NA REDE	ARVORE TOCANDO A REDE	1578	3422	0,03	0,07	0,35	0,45	SAT01L4	Teresina
49935163	RGN	TF	1069668	4237	02/11/2022 08:29	02/11/2022 08:55	INSTALAÇÃO TRANSFORMADORA COMPANHIA	ARVORE NA REDE	ARVORE TOCANDO A REDE	65	155	0,02	0,25	0,17	0,43	RGN01C1	Jardim do Mulato
49943046	ETA	TF	1227569	12120	05/11/2022 07:30	05/11/2022 07:56	INSTALAÇÃO TRANSFORMADORA COMPANHIA	ARVORE NA REDE	ARVORE TOCANDO A REDE	6	13	0	0,43	0	0,43	ETA01C3	Esperantina
49953670	BAS	CH	1225364	22737	06/11/2022 15:29	06/11/2022 15:55	CHAVE FUSIVEL	ARVORE NA REDE	ARVORE TOCANDO A REDE	690	1625	0,02	0,17	0,25	0,43	BAS01C3	Barras
49954105	JUN	TF	1296554	23172	06/11/2022 17:46	06/11/2022 18:12	INSTALAÇÃO TRANSFORMADORA COMPANHIA	CAUSA NÃO IDENTIFICADA	COM INSPECAO NA RD	35	83	0,15	0,08	0,2	0,43	JUN01M6	Sussuapara
49937734	BAS	TF	1225304	6808	03/11/2022 05:56	03/11/2022 06:20	INSTALAÇÃO TRANSFORMADORA COMPANHIA	CONDUTOR PARTIDO	ARVORE NA REDE	108	278	0,02	0,22	0,17	0,4	BAS01C2	Barras
49934512	PAD	TF	1200148	3586	02/11/2022 07:07	02/11/2022 07:30	INSTALAÇÃO TRANSFORMADORA COMPANHIA	FALHA DE CONEXÃO	OUTROS	30	79	0,05	0,28	0,05	0,38	PAD01P4	Parnaíba
49951860	MMAD	CH	1318753	20929	06/11/2022 10:39	06/11/2022 11:01	CHAVE FUSIVEL	OBJETO NA REDE	OUTROS	595	1632	0,13	0,13	0,1	0,37	MAD01C4	Pio IX
49937876	SMT	CH	1075232	6950	03/11/2022 06:59	03/11/2022 07:20	CHAVE FUSIVEL	ARVORE NA REDE	ARVORE TOCANDO A REDE	37	109	0,03	0,15	0,17	0,35	SMT09F4	Assunção do Piauí
49954171	SRO	CH	1415763	23238	06/11/2022 18:12	06/11/2022 18:27	CHAVE FUSIVEL	CAUSA NÃO IDENTIFICADA	COM INSPECAO NA RD	90	380	0,03	0,18	0,03	0,25	SRO01C2	São Raimundo Nonato
49953962	SRO	AL	1277082	23029	06/11/2022 16:44	06/11/2022 16:56	DISJUNTOR	CAUSA NÃO IDENTIFICADA	COM INSPECAO NA RD	509	2620	0,07	0,03	0,1	0,2	SRO09L1	São Raimundo Nonato
49937022	JUN	CH	1299161	6096	02/11/2022 18:54	02/11/2022 19:05	CHAVE FUSIVEL	DEFEITO EM ISOLADOR	OUTROS	8	45	0,02	0,17	0	0,18	JUN09F3	Pio IX
49954486	SPP	CH	1372208	23555	06/11/2022 20:34	06/11/2022 20:45	CHAVE FUSIVEL	ARVORE NA REDE	VENTANIA	11	61	0,02	0,07	0,1	0,18	SPP01C1	Água Branca
49954749	PAD	CH	1405915	23816	07/11/2022 03:46	07/11/2022 03:51	RELIGADOR	MANOBRAS DE URGENCIA	OUTROS	192	2368	0	0,07	0,02	0,08	PAD01P1	Luis Correia

Anexo V – Gráficos Ampliados

