

RELATÓRIO DE INTERRUÇÃO EM SITUAÇÃO DE EMERGÊNCIA

EQUATORIAL PIAUÍ

Regionais Metropolitana e Norte

12.2022 – EQTL PI

1 OBJETIVO

O objetivo desse relatório é apresentar os elementos necessários para o suficiente embasamento do pedido de expurgo das Interrupções em Situação de Emergência para as Regionais Metropolitana e Norte da Área de Concessão da Equatorial Energia Piauí, que foram impactadas por uma situação climática atípica e de alta intensidade.

A seguir, serão apresentados os itens enumerados no Módulo 8 do PRODIST, revisado pela Resolução Normativa nº 956, de 7 de dezembro de 2021, e referentes aos eventos climáticos que atingiram o Piauí, entre os dias 8 e 11 de outubro de 2022.

2 RESUMO DO EVENTO

A área de concessão da Equatorial Piauí, em todas as suas regionais, foi no mês de outubro, afetada por fenômenos climáticos e tempestades severas que causaram grandes danos aos Sistemas Elétricos da distribuidora, assim como às estruturas de acesso existentes no estado.

A Lista 1 a seguir relaciona os dados do evento que atingiu pouco mais de 168 mil unidades consumidoras (UCs) atendidas pela distribuidora, um valor bastante significativo, o que evidencia a severidade da ocorrência.

Lista 1 – Dados do Evento

Dados do Evento	
a) Código Único do Evento:	12.2022 – EQTL PI
b) Decorrente de:	Limite de CHI
c) Quantidade Clientes Interrompidos:	168.291
d) Quantidade de Municípios atingidos:	64
e) Quantidade de Conjuntos atingidos:	25
f) Quantidade de Subestações atingidas:	45
g) Quantidade de Interrupções associadas ao evento:	392
h) Data e Hora de início da primeira interrupção:	08/10/2022 14:23:27
i) Data e hora de término da última interrupção:	15/10/2022 11:41:39
j) Média da duração das interrupções:	10,04
k) Duração da interrupção mais longa:	144,90
l) Tempo Médio de Preparação – TMP	7,28
m) Tempo Médio de Deslocamento – TMD	1,07
n) Tempo Médio de Execução – TME	1,69
o) Soma do CHI das interrupções associadas ao evento:	793.351

Para a definição da janela de expurgo utilizou-se como início do evento as informações disponíveis no laudo climático e o fim o critério matemático de restabelecimento de 90% dos consumidores interrompidos considerando o pico do Evento registrado.

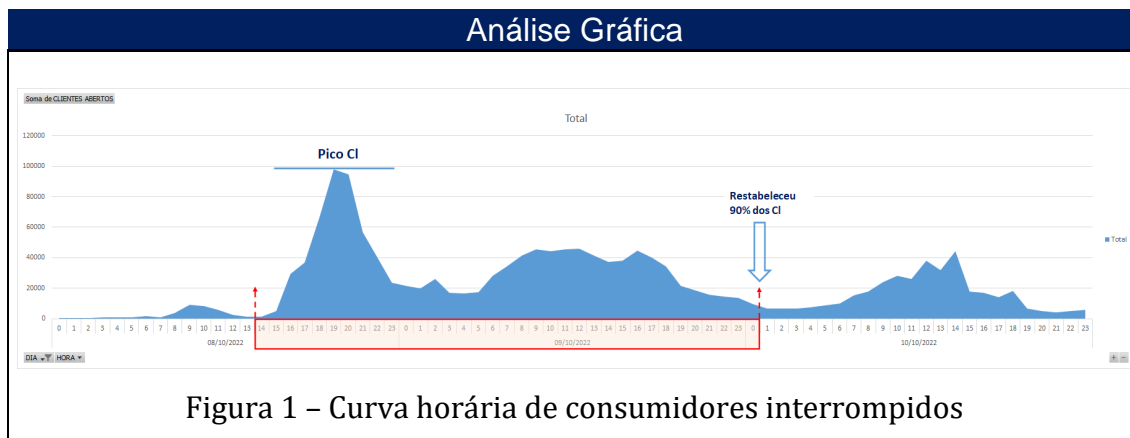

Como pode ser observado na Figura 1, o evento iniciou no dia 08/10/2022, às 14h00 e se agravou até atingir o pico de consumidores interrompidos, às 18h00 do dia 08/10/2022. No início do dia seguinte, 09/10/2022, é possível visualizar uma temporária redução, no entanto logo em seguida percebe-se outra elevação. Após algumas horas, há uma gradativa redução até que no horário de 00h00 do dia 10/10/2022, é evidenciado o fim do evento, segundo o critério adotado de restabelecimento de 90% dos clientes interrompidos desde o início do evento.

A análise baseada nos 90% restabelecidos leva em consideração que mesmo após o encerramento sinalizado pelo documento meteorológico acerca do evento climático, a distribuidora continua a lidar com elevadas quantidades de ocorrências. Estes impactos adicionais têm como causa principal o impedimento de atuação imediata das equipes, tendo em vista as dificuldades evidenciadas após o temporal.

Além disso, é possível notar pela Figura 2 abaixo que mesmo dada a situação climática de alta intensidade as equipes de atendimento continuaram, na medida do possível, realizando as devidas manutenções. Percebe-se,

inclusive, uma curva com elevações nas conclusões de ocorrências coletivas conforme o passar dos dias, acontecimento bastante evidente tanto no primeiro quanto no segundo dia de evento, justificado pela mobilização de equipes adicionais, advindas de outros processos que deram suporte apesar do cenário de dificuldade.

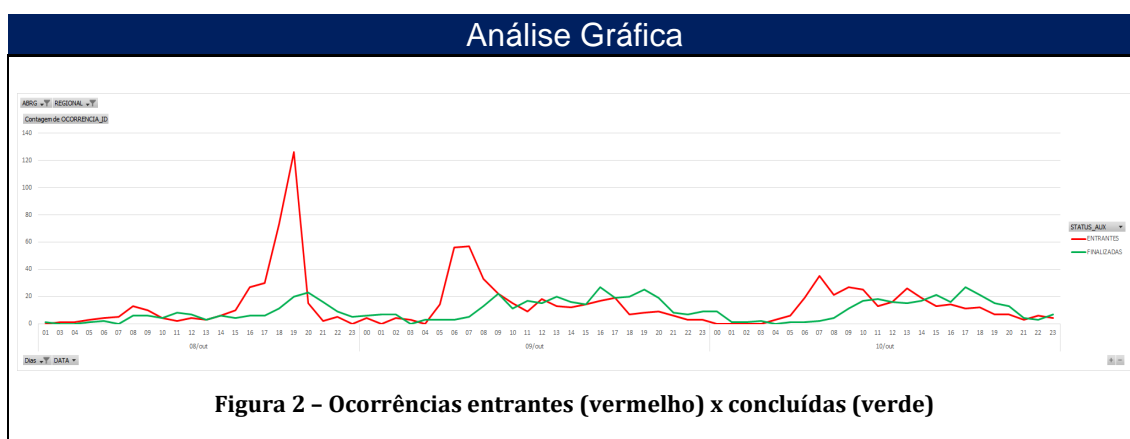

Por fim, mesmo com a mobilização de equipes adicionais, nota-se um Tempo Médio de Preparação (TMP) elevado, justificado com base na característica e momento da ocorrência do evento. Pelo próprio laudo climático nota-se altos índices pluviométricos, bem como elevadas quantidades de descargas atmosféricas e ventos fortes, caracterizando, por muitas vezes, ou uma situação de impedimento no atendimento ou de insegurança, majorando assim o impacto nos tempos médios, principalmente o TMP.

3 INFORMAÇÕES DO LAUDO

Durante o período de 08 a 11 de outubro de 2022 foram identificados dois eventos meteorológicos no estado do Piauí. No período de 08 a 09 de outubro de 2022 a entrada de umidade do oceano em direção à costa e a presença de uma forte divergência em altos níveis favoreceram a formação de tempestades

no norte do estado de Piauí. Esse sistema foi responsável pela ocorrência de chuva forte, raios e rajadas de vento no dia 08 de outubro e na madrugada do dia 09 de outubro. O evento do período de 09 a 11 de outubro de 2022 foi provocado pela aproximação de uma frente fria, que provocou um vendaval sobre o sul do Piauí. Neste período foram registrados ventos máximos em torno dos 57 km/h, que estão associados a efeitos como a movimentação de grandes árvores, corroborando para identificação de um evento severo no estado.

4 DESCRIÇÃO DO EVENTO

4.1 DETALHAMENTO DO EVENTO

A fim de identificar núcleos de chuva atuantes na atmosfera e visualizar o desenvolvimento e posição de sistemas meteorológicos são utilizadas imagens de satélite. No Relatório contido no Anexo IV, as Figuras 2 a 5 (páginas 3 a 6) apresentam as imagens do Satélite GOES 16, das 00 BRT até 21 BRT (a cada 3 horas), para cada dia do evento, durante o período de 9 a 11 de outubro de 2022, agrupadas por dia. Os tons mais quentes (amarelo, vermelho e rosa) indicam a presença de nuvens de grande desenvolvimento vertical, geralmente associadas à ocorrência de tempo severo.

Durante a tarde do dia 08 de outubro (Figura 2) observa-se o aumento da nebulosidade sobre o estado do Piauí. No início da noite, às 18 BRT, há presença de nebulosidade com grande desenvolvimento vertical sobre as áreas centro-norte do estado, incluindo as regionais Parnaíba, Piripiri, União, Campo Maior, Altos, Demerval Lobão, São Pedro e Oeiras. Ao longo da madrugada do dia 09 de outubro (Figura 3) a tempestade perdeu força e se desconfigurou.

Nos dias 10 de outubro e 11 de outubro (Figuras 4-5) observa-se a existência apenas de nuvens rasas sobre o estado, com baixo potencial para ocorrência de chuva.

Para facilitar a compreensão espacial dos volumes de chuva registrados no Piauí, as Figuras 2 a 5 (páginas 3 a 6) no Anexo IV, mostram para cada dia a chuva registrada pelas estações meteorológicas do INMET e do CEMADEN. Os tons mais frios (verde, azul e roxo) indicam chuvas mais intensas.

No dia 08 de outubro (Figura 6) houve registro de chuva fraca a moderada sobre as regionais Parnaíba, Piriipiri, União, Campo Maior, Altos, Demerval Lobão e São Pedro. Na regional Oeiras houve registro de chuva forte. No dia 09 de outubro (Figura 7) houve registro de chuva fraca sobre a regional Parnaíba, acumulados durante o início da madrugada. No restante do estado não foi observada chuva neste dia. No dia 10 de outubro (Figura 8) não houve registro de chuva no estado. No dia 11 de outubro (Figura 9) houve registro de chuva fraca apenas na regional Oeiras.

Conforme descrito o evento climático intenso que atingiu o estado do Piauí no início do mês de outubro, resultou em danos ao sistema elétrico de distribuição e, de maneira ainda mais acentuada, na dificuldade de acesso para o atendimento às ocorrências na macrorregião atingida.

O fenômeno natural resultou na interrupção intempestiva em algumas áreas, bem como causou danos às estruturas de sustentação de rede, ocasionando situações de cabo partido, queima de elos fusíveis, quebra de

postes, quebra de estruturas como por exemplo, cruzetas, inutilização de isoladores, entre outras consequências severas.

Dada a situação, ainda que diante do empenho da distribuidora para prestação do devido atendimento, visualizou-se uma majoração dos tempos de atendimento, decorrente da limitação de acesso causada pelo elevado acúmulo de água no solo, bem como na impossibilidade de atuar com segurança em razão das elevadas quantidades de descargas atmosféricas.

Finalmente, na medida em que o evento teve sua intensidade abrandada e em conjunto com a ausência de descargas atmosféricas que permitiam o seguro restabelecimento do sistema, momento representado pela data de conclusão das ocorrências, equipes emergenciais da Equatorial Piauí prestaram o atendimento necessário para a normalização da situação.

Estruturas da rede elétrica que porventura acabaram danificadas pelo evento climático foram substituídas pelas equipes de atendimento emergencial e de manutenção. Por fim, visando sempre a segurança, todos os trabalhos realizados dentro desse contexto envolveram a conscientização da comunidade sobre os riscos associados à eletricidade.

4.2 REGIÃO AFETADA

No intuito de contextualização do objeto deste Relatório de Interrupção por Situação de Emergência, a região afetada encontra-se geograficamente e eletricamente referenciada pelas figuras a seguir.

Mapas Geoeletricos

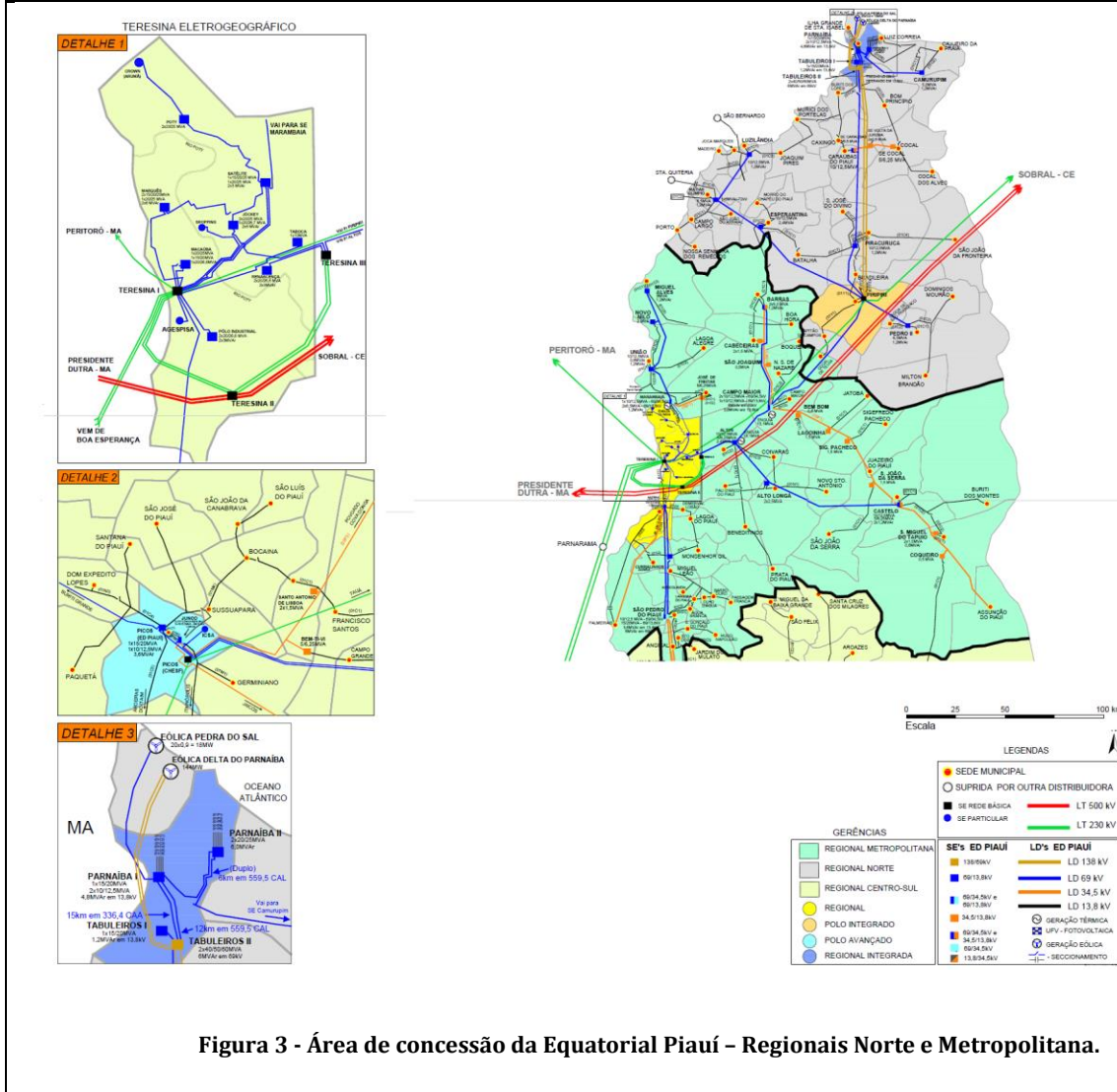

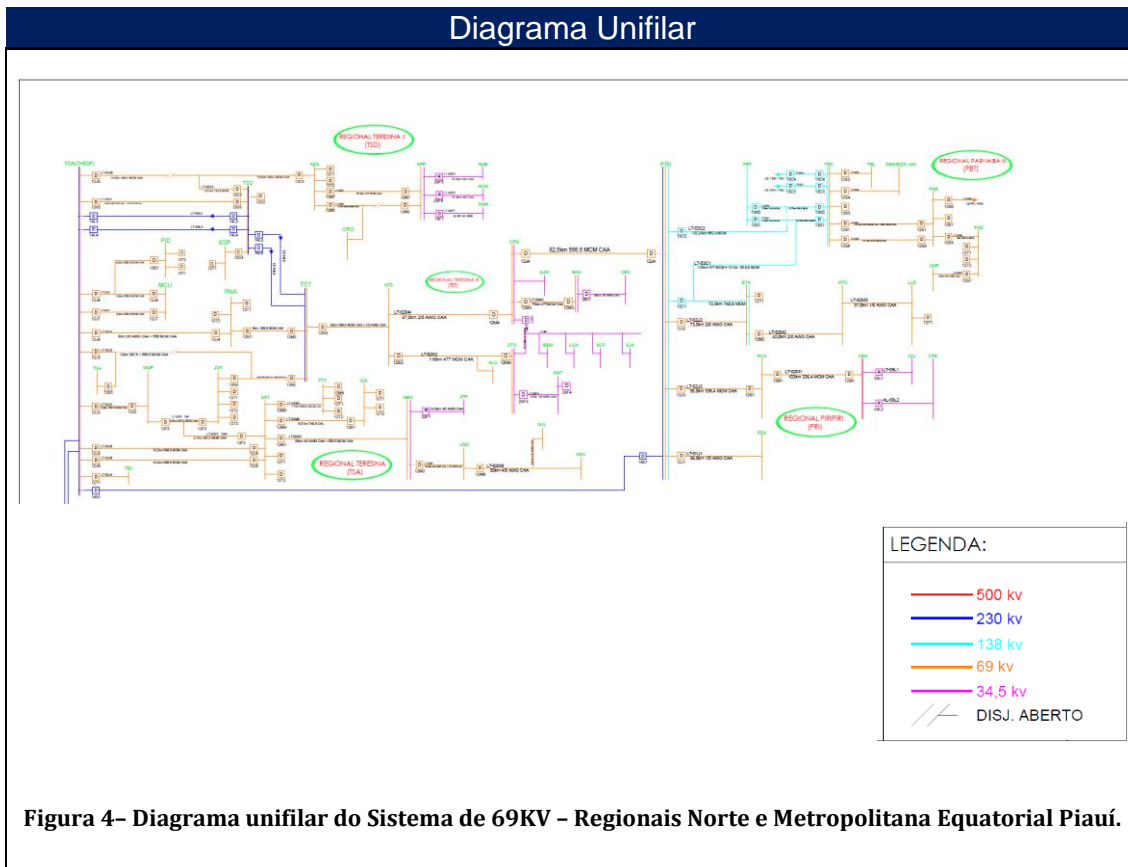

Os consumidores atendidos pelas subestações listadas na Lista 2 a seguir foram fortemente impactados pelos eventos descritos neste texto.

Lista 2 – Lista de Subestações Atingidas

SE	SUBESTAÇÃO
ALG	ALTO LONGA
AME	AMARANTE
ATS	ALTOS
BAS	BARRAS
BBM	BEM BOM
CBC	CABECEIRAS
CET	COCAL DA ESTAÇÃO
CPM	CAMPO MAIOR
CRO	CURRALINHOS
CTO	CASTELO DO PIAUI
DML	DEMERVAL LOBÃO
EBV	ELESBAO VELOSO
ESP	ESPLANADA
ETA	ESPERANTINA
JCK	JOCKEY
JFR	JOSE DE FREITAS

LUZ	LUZILANDIA
MAV	MIGUEL ALVES
MBA	MARAMBAIA
MCU	MACAUBA
MQP	MARQUES
MTO	MATIAS OLIMPIO
NVL	NOVO NILO
NZA	NAZÁRIA
PAB	PARNAIBA
PAD	PARNAIBA II
PCA	PIRACURUCA
PDS	PEDRO SEGUNDO
PID	POLO INDUSTRIAL
PMR	PALMEIRAIS
PRI	PIRIPIRI
PTY	POTY
RGN	REGENERACAO
RNA	RENASCENÇA
SAT	SATELITE
SJA	SAO JOAO DA SERRA
SJM	SAO JOAQUIM
SMT	SAO MIGUEL DO TAPUIO
SPP	SAO PEDRO DO PIAUI
TBC	TABOCA
TBL	TABULEIRO 1
TSA	CHESF
UNO	UNIAO
VAL	VALENCA
VDJ	VOLTA DA JUREMA

4.3 DANOS CAUSADOS AO SISTEMA ELÉTRICO

A seguir, serão detalhados os danos ao sistema elétrico de distribuição decorrentes destes eventos climáticos, cujos impactos, relevantes para o estado do Piauí constam evidenciados nos dados relativos ao evento objeto deste relatório.

Os equipamentos danificados, listados pela Tabela 1 encontravam-se em áreas urbanas e rurais, causando interrupção de vários blocos de carga.

Tabela 1 - Equipamentos danificados pelo evento

EQUIPAMENTOS DANIFICADOS	QUANTIDADE
TRANSF. TRIFASICO 45KVA 13.8KV	1
TRANSF. TRIFASICO 150KVA 13.8K	1
TRANSF. MONOF. 15 KVA 7,97KV	2
TRANSF. MONOF. 10 KVA 7,97KV	4
TRANSF. BIFASICO 15KVA 13.8KV	1
SELO DE SEGURANÇA	1
POSTE CONC. ARMADO DT 10/300	2
PORTA FUSIVEL CH.FUS.50A 15KV	3
PORTA FUSIVEL CH.FUS.100A 15KV	2
PARA-RAIO TIPO VALVULA P/ 15KV	10
PARA-RAIO POLIMERICO 12KV	3
NÃO APLICADO	26
LUVA,EMENDA,COMP,CU 35MM ² ,CU	1
LUVA EMENDA PREF. CABO 1/0ASC	1
ISOLADOR PORCELANA TP PINO 25	1
Isolador de pino HI-TOP, 25 KV	1
EMENDA PREFORMADA 4/0 AWG CA	3
ELO FUSIVEL TIPO H, 0,5 A	1
ELO FUSIVEL DE 30 K	9
ELO FUSIVEL DE 25 K	17
ELO FUSIVEL DE 20 K	10
ELO FUSIVEL DE 15 K	86
ELO FUSIVEL DE 125 EF - 15 KV	13
ELO FUSIVEL DE 12 K	1
ELO FUSIVEL DE 10 K	102
ELO FUSIVEL DE 08 K	1
ELO FUSIVEL DE 06 K	87
ELO FUSIVEL DE 05 H	111
ELO FUSIVEL DE 03 H	88
ELO FUSIVEL DE 02 H	38
ELO FUSIVEL DE 01 H	43
ELO FUSIVEL DE 0,5 H	12
CONECTOR PERFURANTE 16X150mm	12
CONECTOR CUNHA TIPO III	1
CONECTOR CUNHA TIPO II	24
CONECTOR CUNHA TIPO I	37
CONECTOR CUNHA TIPO B	22
CONECTOR CUNHA TIPO A	1
CONEC,DERIV,PERF,16-70mm ² ,6-35mm ² ,ISOL	5
CHAVE FUS.100A 15KV RUP.2000A	1
CABO MULTI. 16mm Al	25
CABO DE ALUMINIO 2AWG ASC	50

CABO CONC. 10mm Al	1
CABO ALUMINIO 4 AWG-ASC	496
CABO ALUMINIO 4 AWG-ACSR	258
CABO ALUMINIO 2/0 AWG-ASC	116
CABO ALUMINIO 1/0 AWG-ASC	70
BARRAM,TRIPLEX,P/DESC,15/25KV,200A	1
AMPACTINHO TIPO I	12
ALÇA,SERV,MULT NI,AÇO, 10 OU 16mm ²	20
ALCA PREF.CB. AL.2/0AWG-CA/CAA	2
ALCA PREF.CB. AL. 4AWG	8
ALCA PREF.CB. AL. 1/0AWG	3
AFASTADOR DE REDE SECUNDARIA	4

Os equipamentos substituídos como transformador, para-raios, elo fusível e isoladores são unidades diretamente afetadas por situações climáticas intensas e provocam a interrupção de grandes áreas.

Os transformadores de distribuição possuem como função compatibilizar os níveis de tensão fornecidos pela concessionária de energia local, os quais são elevados e perigosos, para aqueles apropriados à utilização com segurança em empreendimentos industriais, comerciais e residenciais.

Para-raios são hastes metálicas pontiagudas feitas de cobre, alumínio ou aço. Costumam ser posicionados em lugares elevados, como no alto dos edifícios, a fim de proteger-lhes dos possíveis danos causados por raios.

Os elos fusíveis são partes essenciais de um sistema de distribuição de energia elétrica, impedindo a ocorrência de curtos-circuitos e sobre correntes que podem causar sérios danos a rede elétrica.

Com isso, temos que a com a interrupção do funcionamento de um ou mais desses equipamentos acima citados, o Sistema de Distribuição de Energia Elétrica fica ineficaz tendo em vista a vital importância deles para que o processo de distribuição de energia elétrica aconteça.

4.4 ATUAÇÃO DA DISTRIBUIDORA

Dada a gravidade desse evento para o estado, em especial para a regional Sul, fez-se necessário o trabalho conjunto de equipes de atendimento emergencial, manutenção e fiscais de campo. Além disso, tendo em vista as dificuldades de acesso, bem como os danos às vias de tráfego, veículos com tração 4x4 foram prioritariamente selecionados, antecipando essas prováveis más condições.

4.4.1 Relato técnico sobre a intervenção realizada

Entre os dias 8 e 11/10/2022, houve a elevação exponencial das ocorrências emergenciais, devido às chuvas intensas, ventos fortes, descargas atmosféricas e enchentes em diversos municípios do Estado.

Dada a gravidade da situação, foram estendidos turnos das equipes em atuação e convocadas equipes extras da GSTC (Gerência de Serviços Técnicos e Comerciais), inspetores e equipes de manutenção para atuar no atendimento de ocorrências emergenciais, a fim de atender os desligamentos e evitar situações de risco a vida. Além disso, os turnos das equipes foram estendidos, o Centro de Operações Integradas (COI) foi reforçado com extensões de turnos dos controladores.

Contudo, em algumas localidades fez-se necessário refazer toda a malha de distribuições e o deslocamento de equipes técnicas de outros processos como as equipes de corte e ligação nova para atender o grande volume de ocorrências. No total foram alocadas 84 equipes para atendimento às interrupções dessa situação de emergência, o que representa um significativo incremento em relação ao número de 56 equipes usualmente dedicadas a esses atendimentos.

Tabela 1 – Estrutura mobilizada durante o atendimento emergencial

EQUIPE	PROCESSO
AGB001	ATENDIMENTO EMERGENCIAL
ALG001	ATENDIMENTO EMERGENCIAL
AME002	ATENDIMENTO EMERGENCIAL
ATS001	ATENDIMENTO EMERGENCIAL
BAS001	ATENDIMENTO EMERGENCIAL
BAS002	ATENDIMENTO EMERGENCIAL
BRD001	ATENDIMENTO EMERGENCIAL
BTA001	ATENDIMENTO EMERGENCIAL
BTL001	ATENDIMENTO EMERGENCIAL
CET001	ATENDIMENTO EMERGENCIAL
CPM001	ATENDIMENTO EMERGENCIAL
CPM002	ATENDIMENTO EMERGENCIAL
CTO001	ATENDIMENTO EMERGENCIAL
DMV002	ATENDIMENTO EMERGENCIAL
ETA001	ATENDIMENTO EMERGENCIAL
JFR001	ATENDIMENTO EMERGENCIAL
JFR002	ATENDIMENTO EMERGENCIAL
LCO001	ATENDIMENTO EMERGENCIAL
LUZ001	ATENDIMENTO EMERGENCIAL
MAV001	ATENDIMENTO EMERGENCIAL
MAV002	ATENDIMENTO EMERGENCIAL
MGL001	ATENDIMENTO EMERGENCIAL
MTO001	ATENDIMENTO EMERGENCIAL
PAB001	ATENDIMENTO EMERGENCIAL
PAB002	ATENDIMENTO EMERGENCIAL
PAB003	ATENDIMENTO EMERGENCIAL
PCA001	ATENDIMENTO EMERGENCIAL
PDS001	ATENDIMENTO EMERGENCIAL
PMS002	ATENDIMENTO EMERGENCIAL
PRI001	ATENDIMENTO EMERGENCIAL
PRI002	ATENDIMENTO EMERGENCIAL
PTO001	ATENDIMENTO EMERGENCIAL
RGN001	ATENDIMENTO EMERGENCIAL
SMT001	ATENDIMENTO EMERGENCIAL
SPP001	ATENDIMENTO EMERGENCIAL
THE001	ATENDIMENTO EMERGENCIAL
THE002	ATENDIMENTO EMERGENCIAL
THE003	ATENDIMENTO EMERGENCIAL
THE004	ATENDIMENTO EMERGENCIAL
THE005	ATENDIMENTO EMERGENCIAL
THE006	ATENDIMENTO EMERGENCIAL

THE007	ATENDIMENTO EMERGENCIAL
THE008	ATENDIMENTO EMERGENCIAL
THE011	ATENDIMENTO EMERGENCIAL
THE013	ATENDIMENTO EMERGENCIAL
THE015	ATENDIMENTO EMERGENCIAL
THE016	ATENDIMENTO EMERGENCIAL
THE017	ATENDIMENTO EMERGENCIAL
THE018	ATENDIMENTO EMERGENCIAL
THE019	ATENDIMENTO EMERGENCIAL
UNO001	ATENDIMENTO EMERGENCIAL
CPM043	EQUIPE DE CORTE
CTO040	EQUIPE DE CORTE
DMV040	EQUIPE DE CORTE
ETA040	EQUIPE DE CORTE
JFR042	EQUIPE DE CORTE
JFR043	EQUIPE DE CORTE
THE104	EQUIPE DE CORTE
THE109	EQUIPE DE CORTE
THE110	EQUIPE DE CORTE
UNO040	EQUIPE DE CORTE
BAS300	EQUIPE PRÓPRIA
PDS300	EQUIPE PRÓPRIA
PRI100	EQUIPE PRÓPRIA
PRI300	EQUIPE PRÓPRIA
UNO300	EQUIPE PRÓPRIA
CET230	LN LEVE
PAB230	LN LEVE
PCA230	LN LEVE
PDS230	LN LEVE
THE238	LN LEVE
THE239	LN LEVE
THE243	LN LEVE
THE246	LN LEVE
THE249	LN LEVE
UNO230	LN LEVE
CPM301	OUTROS
METM0	OUTROS
NORM0	OUTROS
PRI042	OUTROS
PRI043	OUTROS
SUM0	OUTROS
THEM0	OUTROS
THEM11	OUTROS

5 ANEXOS

Anexo I – Fotografias dos Danos Causados à Comunidade e ao Sistema Elétrico

Anexo II - Reportagens da Mídia

Anexo III – Laudo Meteorológico

Anexo IV – Lista das Ocorrências em Situação de Emergência

Anexo V – Gráficos Ampliados

Anexo I – Fotografias dos Danos Causados à Comunidade e ao Sistema Elétrico

Evidências Fotográficas



Foto – Vegetação na Estrada



Foto – Poste Quebrado

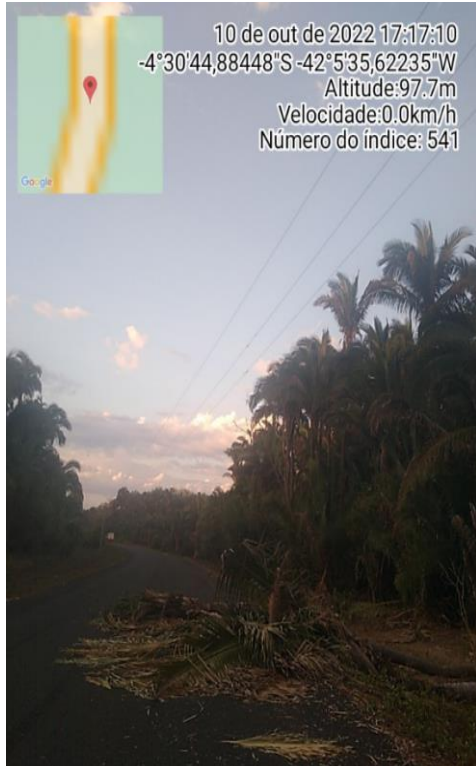

Foto – Postes Quebrados



Foto – Cabo de MT sobre a Cruzeta



Foto – Vegetação sobre a Rede



Foto – Cabo ao Solo



Foto – Fortes Ventos: Poste de MT derrubado pela Vegetação e Topo de Poste de MT quebrado

Anexo II - Reportagens da Mídia

Evidência de Mídias

<https://cliqueuniao.com.br/apos-forte-ventania-varias-regioes-de-uniao-e-miguel-alves-seguem-sem-energia/>



The screenshot shows the top of a news article from the website 'Clique União'. The header includes social media icons for Facebook, Instagram, and YouTube, followed by the website logo 'Clique União' with the tagline 'A notícia em um clique'. Below the header is a navigation menu with items: 'QUEM SOMOS', 'DESTAQUES', 'POLÍCIA', 'ESPORTES', 'POLÍTICA', 'MIGUEL ALVES', 'É FAKE!', 'ALUGUEL E VENDA', and 'FAL'. The article is categorized under 'DESTAQUES' and has the title 'Após forte ventania, várias regiões de União e Miguel Alves seguem sem energia'. The author is 'Redação' and the date is '10 de outubro de 2022 - 12:17'. The main image shows a power line tower in a tropical setting with palm trees.

<https://www.gp1.com.br/piaui/noticia/2022/10/8/inmet-emite-alerta-para-chuvas-intensas-em-95-cidades-do-piaui-535670.html>

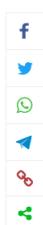

Piauí

Inmet emite alerta para chuvas intensas em 95 cidades do Piauí

Segundo o Inmet, o alerta tem início as 19h deste sábado e encerra 10h deste domingo (9).



MIKAELA RAMOS
TERESINA - PIAUÍ

8 de outubro de 2022 | 12h04



Veja a lista dos municípios que estão sob alerta:

Agricolândia	Prata do Piauí
Água Branca	Regeneração
Alto Longá	Ribeiro Gonçalves
Altos	Santa Filomena
Amarante	Santo Antônio dos Milagres
Angical do Piauí	São Félix do Piauí
Antônio Almeida	São Gonçalo do Piauí
Baixa Grande do Ribeiro	São João da Fronteira
Barras	São João da Serra
Barro Duro	São João do Arraial
	São José do Divino
	São Miguel da Baixa Grande
	São Miguel do Tapuio
	São Pedro do Piauí
	Sebastião Leal
	Sigefredo Pacheco
	Teresina
	União
	Uruquí

Evidência de Mídias

<https://fb.watch/g2V9Xt1De3/>



Anexo III – Laudo Meteorológico

Laudo



Climatempo Energia

**LAUDO DE EVENTO METEOROLÓGICO 08 a 11 de
outubro de 2022**

Produzido por:

CLIMATEMPO

Cliente:

Equatorial-Piauí

Novembro, 2022

Iluminar o futuro da humanidade

Sumário

1	Análise de Evento Meteorológico	2
1.1	Região de Estudo	2
1.2	Descrição do Evento	2
1.3	Abrangência do Evento	3
2	Classificação COBRADE	17
2.1	Resumo do Evento	17
3	Referências	19
4	Anexos	20

Sede Climateempo - Avenida Paulista, 302 - 5º andar | Sala 63 - Bela Vista - São Paulo/SP - CEP 01310-000 - Tel. (11) 3736-4591

Labs Climateempo - Av. Dr. Altino Bondesan - 500 - Sala 1308 - Parque Tecnológico - São José dos Campos/SP - CEP 12247-016 - Tel. (12) 9.9143-1232
www.climateempo.com.br www.climateempoconsultoria.com.br www.stormgeo.com 1 de 20

1 Análise de Evento Meteorológico

1.1 Região de Estudo

Na figura a seguir é apresentada a área de concessão da Equatorial-Piauí, dividida em regionais, a serem analisadas neste relatório.

Figura 1: Regionais do estado de Piauí atendidas pela Equatorial-Piauí.

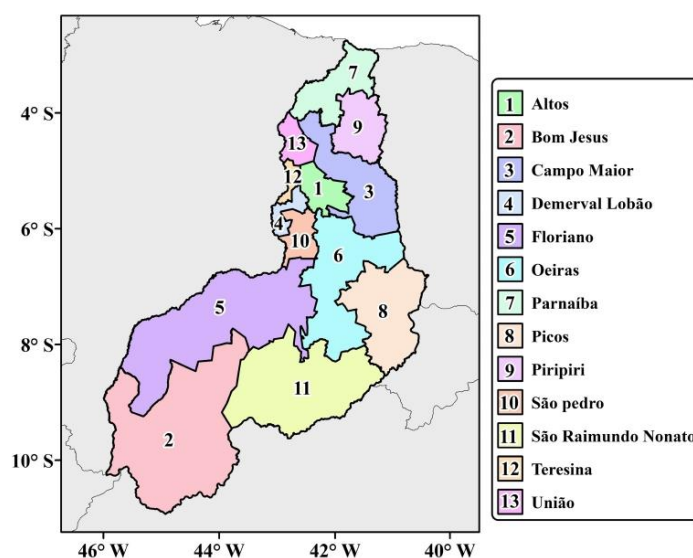

1.2 Descrição do Evento

A entrada de umidade do oceano em direção à costa do Piauí em baixos níveis da atmosfera associado à presença de forte divergência na alta atmosfera favoreceram a formação de tempestades convectivas entre o dia 08 de outubro e a madrugada do dia 09 de outubro. Essas tempestades foram responsáveis pela ocorrência de chuva forte e intensa atividade elétrica sobre o estado. Nos dias 09 de outubro a 11 de outubro, a passagem de uma frente pelas regiões Sudeste e Centro-Oeste do Brasil contribuiu para intensificação do gradiente de pressão no Piauí. Dessa forma, o forte gradiente de pressão foi responsável pela intensificação dos ventos no estado, provocando intensas rajadas de ventos no período de 09 a 11 de outubro de 2022.

Sede Climateempo - Avenida Paulista, 302 - 5º andar | Sala 63 - Bela Vista - São Paulo/SP - CEP 01310-000 - Tel. (11) 3736-4591

Labs Climateempo - Av. Dr. Altino Bondesan - 500 - Sala 1308 - Parque Tecnológico - São José dos Campos/SP - CEP 12247-016 - Tel. (12) 9.9143-1232
www.climateempo.com.br www.climateempoconsultoria.com.br www.stormgeo.com 2 de 20

1.3 Abrangência do Evento

A fim de identificar núcleos de chuva atuantes na atmosfera e visualizar o desenvolvimento e posição de sistemas meteorológicos são utilizadas imagens de satélite. As Figuras 2-5 apresentam as imagens do satélite GOES 16 (Canal 13) a cada 3 horas para cada dia do evento, durante o período de 08 a 11 de outubro de 2022, agrupadas por dia. Os tons mais quentes (amarelo, vermelho e rosa) indicam a presença de nuvens de grande desenvolvimento vertical, geralmente associadas à ocorrência de tempo severo.

Durante a tarde do dia 08 de outubro (Figura 2) observa-se o aumento da nebulosidade sobre o estado do Piauí. No início da noite, às 18 BRT, há presença de nebulosidade com grande desenvolvimento vertical sobre as áreas centro-norte do estado, incluindo as regionais Parnaíba, Piriipiri, União, Campo Maior, Altos, Demerval Lobão, São Pedro e Oeiras. Ao longo da madrugada do dia 09 de outubro (Figura 3) a tempestade perdeu força e se desconfigurou.

Nos dias 10 de outubro e 11 de outubro (Figuras 4-5) observa-se a existência apenas de nuvens rasas sobre o estado, com baixo potencial para ocorrência de chuva.

Figura 2: Imagens realçadas do satélite GOES-16 das 00 BRT até 21 BRT (a cada 3 horas) para o dia 08 de outubro.

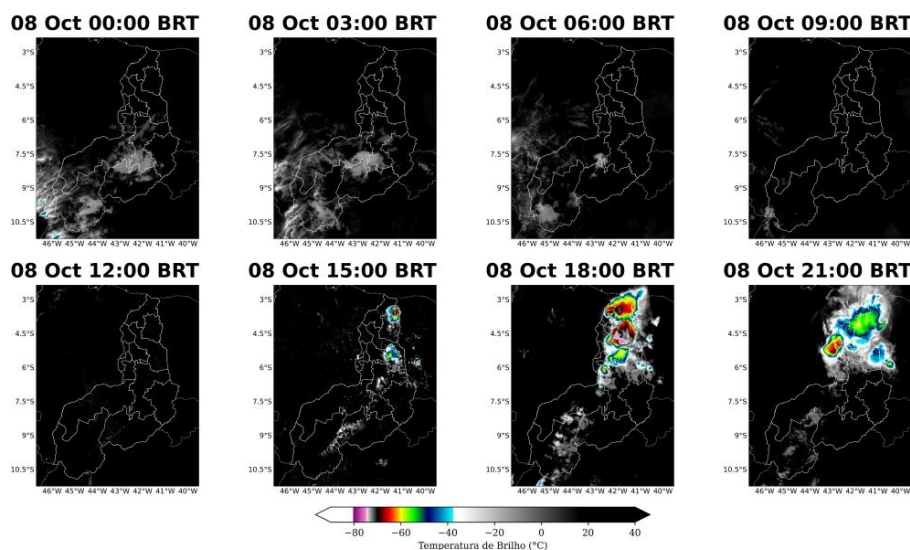

Sede Climateempo - Avenida Paulista, 302 - 5º andar | Sala 63 - Bela Vista - São Paulo/SP - CEP 01310-000 - Tel. (11) 3736-4591

Labs Climateempo - Av. Dr. Altino Bondesan - 500 - Sala 1308 - Parque Tecnológico - São José dos Campos/SP - CEP 12247-016 - Tel. (12) 9.9143-1232
www.climateempo.com.br www.climateempoconsultoria.com.br www.stormgeo.com 3 de 20

Figura 3: Imagens realçadas do satélite GOES-16 das 00 BRT até 21 BRT (a cada 3 horas) para o dia 09 de outubro.

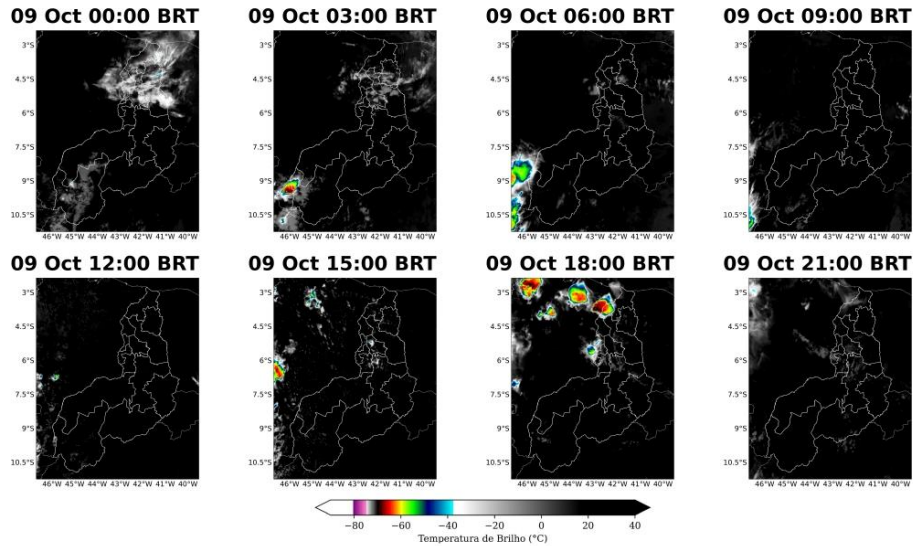

Sede Climatepo - Avenida Paulista, 302 - 5º andar | Sala 63 - Bela Vista - São Paulo/SP - CEP 01310-000 - Tel. (11) 3736-4591

Labs Climatepo - Av. Dr. Altino Bondesan - 500 - Sala 1308 - Parque Tecnológico - São José dos Campos/SP - CEP 12247-016 - Tel. (12) 9.9143-1232
www.climatepo.com.br www.climatepoconsultoria.com.br www.stormgeo.com 4 de 20

Figura 4: Imagens realizadas do satélite GOES-16 das 00 BRT até 21 BRT (a cada 3 horas) para o dia 10 de outubro.

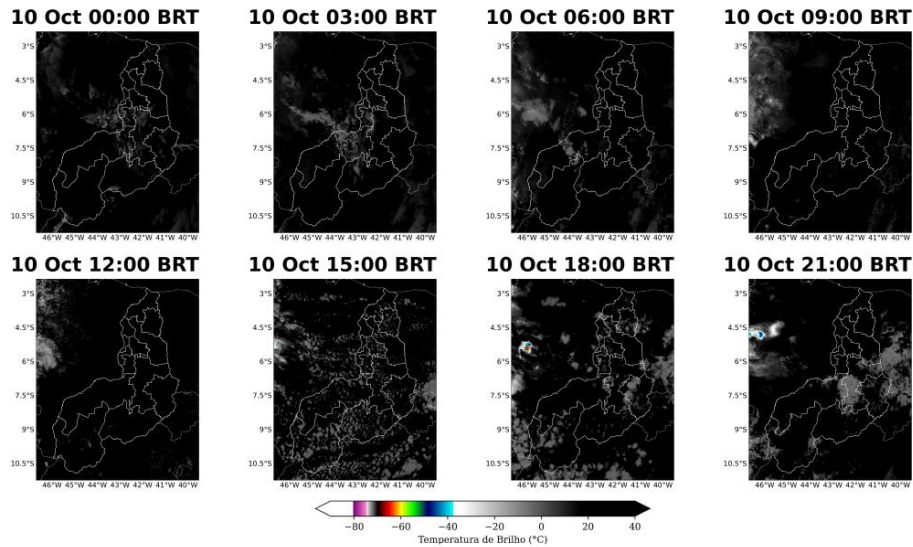

Sede Climatempo - Avenida Paulista, 302 - 5º andar | Sala 63 - Bela Vista - São Paulo/SP - CEP 01310-000 - Tel. (11) 3736-4591

Labs Climatempo - Av. Dr. Altino Bondesan - 500 - Sala 1308 - Parque Tecnológico - São José dos Campos/SP - CEP 12247-016 - Tel. (12) 9.9143-1232
www.climatempo.com.br www.climatempoconsultoria.com.br www.stormgeo.com 5 de 20

Figura 5: Imagens realçadas do satélite GOES-16 das 00 BRT até 21 BRT (a cada 3 horas) para o dia 11 de outubro.

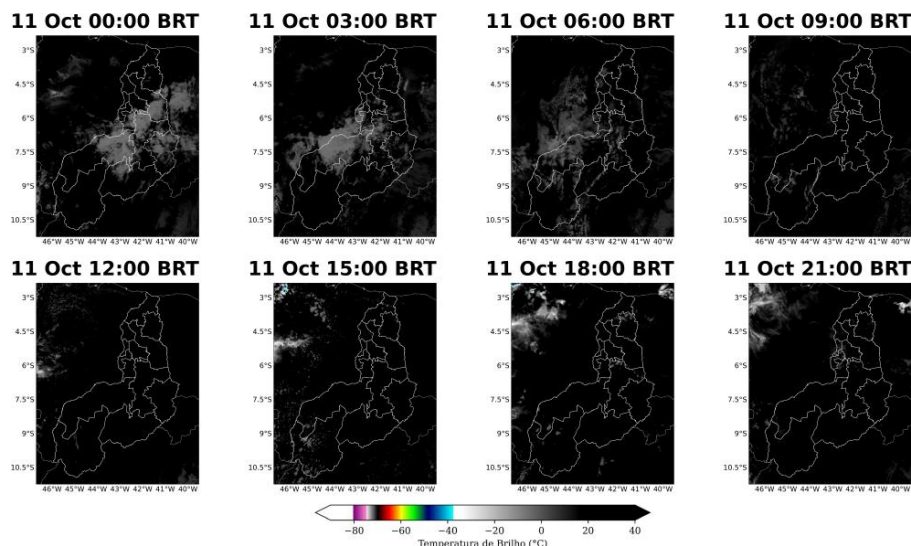

Para facilitar a compreensão espacial dos volumes de chuva registrados no Piauí, as figuras à seguir mostram para cada dia (Figuras 6-9), a chuva registrada pelas estações meteorológicas do INMET e do CEMADEN. Os tons mais frios (verde, azul e roxo) indicam chuvas mais intensas.

No dia 08 de outubro (Figura 6) houve registro de chuva fraca a moderada sobre as regionais Parnaíba, Piripiri, União, Campo Maior, Altos, Demerval Lobão e São Pedro. Na regional Oeiras houve registro de chuva forte. No dia 09 de outubro (Figura 7) houve registro de chuva fraca sobre a regional Parnaíba, acumulados durante o início da madrugada. No restante do estado não foi observada chuva neste dia. No dia 10 de outubro (Figura 8) não houve registro de chuva no estado. No dia 11 de outubro (Figura 9) houve registro de chuva fraca apenas na regional Oeiras.

Sede Climatempo - Avenida Paulista, 302 - 5º andar | Sala 63 - Bela Vista - São Paulo/SP - CEP 01310-000 - Tel. (11) 3736-4591

Labs Climatempo - Av. Dr. Altino Bondesan - 500 - Sala 1308 - Parque Tecnológico - São José dos Campos/SP - CEP 12247-016 - Tel. (12) 9.9143-1232
www.climatempo.com.br www.climatempoconsultoria.com.br www.stormgeo.com 6 de 20

Figura 6: Acumulado diário de precipitação sobre o estado de Equatorial-Piauí para o dia 08 de outubro, baseado nas estações meteorológicas do INMET e CEMADEN.

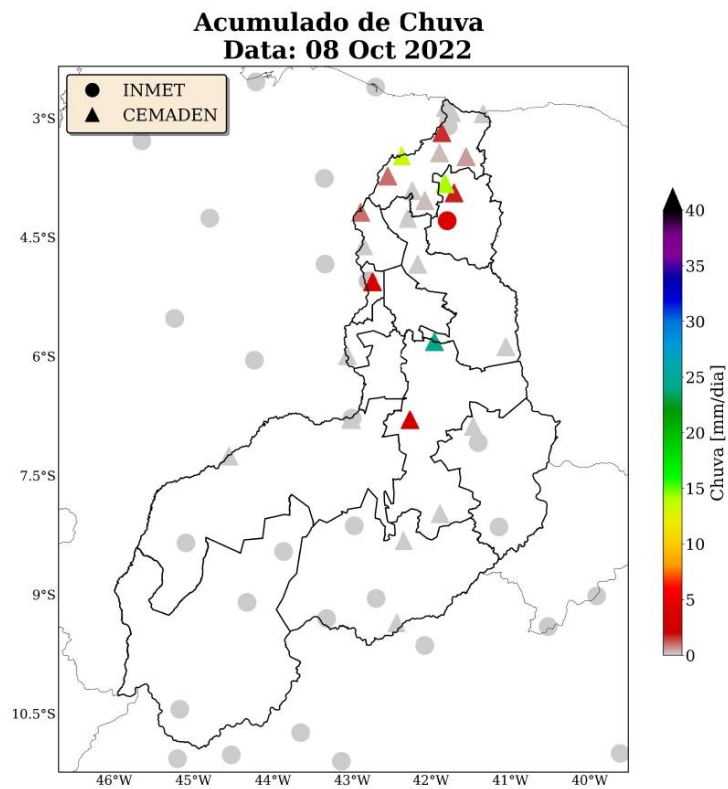

Sede Climateempo - Avenida Paulista, 302 - 5º andar | Sala 63 - Bela Vista - São Paulo/SP - CEP 01310-000 - Tel. (11) 3736-4591

Labs Climateempo - Av. Dr. Altino Bondesan - 500 - Sala 1308 - Parque Tecnológico - São José dos Campos/SP - CEP 12247-016 - Tel. (12) 9.9143-1232
www.climateempo.com.br www.climateempoconsultoria.com.br www.stormgeo.com 7 de 20

Figura 7: Acumulado diário de precipitação sobre o estado de Equatorial-Piauí para o dia 09 de outubro, baseado nas estações meteorológicas do INMET e CEMADEN.

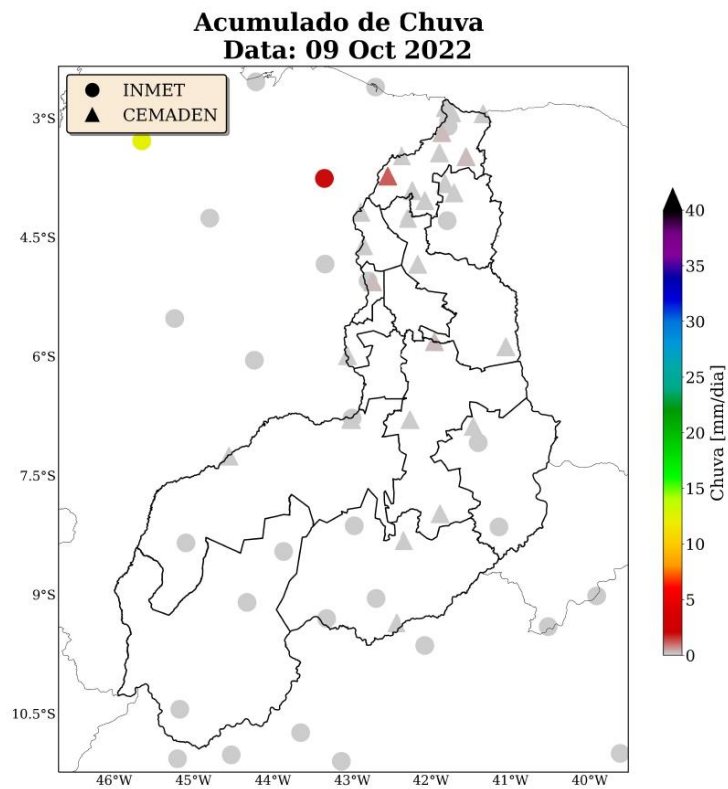

Sede Climatepo - Avenida Paulista, 302 - 5º andar | Sala 63 - Bela Vista - São Paulo/SP - CEP 01310-000 - Tel. (11) 3736-4591

Labs Climatepo - Av. Dr. Altino Bondesan - 500 - Sala 1308 - Parque Tecnológico - São José dos Campos/SP - CEP 12247-016 - Tel. (12) 9.9143-1232
www.climatepo.com.br www.climatepoconsultoria.com.br www.stormgeo.com 8 de 20

Figura 8: Acumulado diário de precipitação sobre o estado de Equatorial-Piauí para o dia 10 de outubro, baseado nas estações meteorológicas do INMET e CEMADEN.

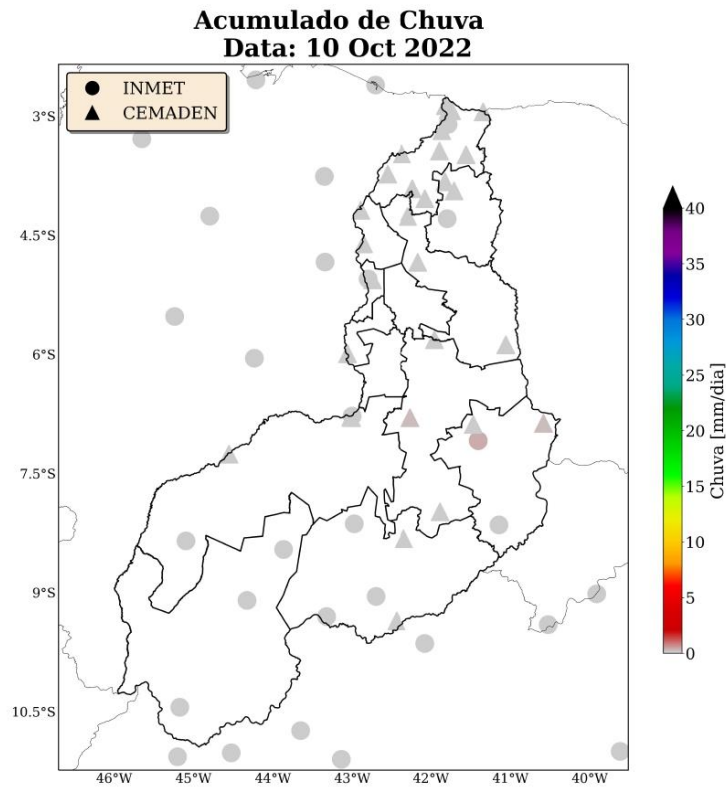

Sede Climatepo - Avenida Paulista, 302 - 5º andar | Sala 63 - Bela Vista - São Paulo/SP - CEP 01310-000 - Tel. (11) 3736-4591

Labs Climatepo - Av. Dr. Altino Bondesan - 500 - Sala 1308 - Parque Tecnológico - São José dos Campos/SP - CEP 12247-016 - Tel. (12) 9.9143-1232
www.climatepo.com.br www.climatepoconsultoria.com.br www.stormgeo.com 9 de 20

Figura 9: Acumulado diário de precipitação sobre o estado de Equatorial-Piauí para o dia 11 de outubro, baseado nas estações meteorológicas do INMET e CEMADEN.

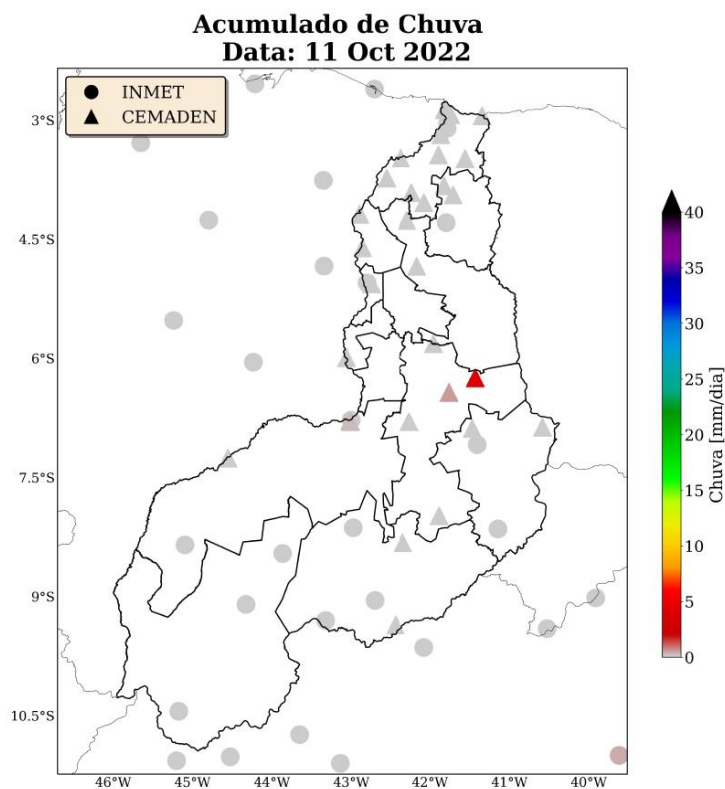

Para os dados de descargas atmosféricas, utiliza-se a base de dados da rede Earth Networks, sendo esta uma rede global que apresenta melhoria ano após ano em sua detecção de qualquer tipo de raios, seja nuvem-solo, nuvem-nuvem e solo-nuvem. Para o propósito deste trabalho, utiliza-se apenas os raios nuvem-solo em suas quantidades totais diárias, os quais apresentam o maior impacto à infraestrutura e vida humana. Dessa maneira, de agora em diante sempre que mencionado a palavra raios, será referido à nuvem-solo.

No dia 08 de outubro (Figura 10) houve registro de raios sobre a maior parte das regionais do estado, mas em especial sobre União, Campo Maior e Parnaíba. No dia 09 de outubro (Figura 11) houve registro de atividade elétrica sobre as regionais Demerval Lobão, Altos e Parnaíba. Nos dias 10 de outubro e 11 de outubro não houve registro de raios no estado

Sede Climateempo - Avenida Paulista, 302 - 5º andar | Sala 63 - Bela Vista - São Paulo/SP - CEP 01310-000 - Tel. (11) 3736-4591

Labs Climateempo - Av. Dr. Altino Bondesan - 500 - Sala 1308 - Parque Tecnológico - São José dos Campos/SP - CEP 12247-016 - Tel. (12) 9.9143-1232
www.climateempo.com.br www.climateempoconsultoria.com.br www.stormgeo.com 10 de 20

Figura 10: Densidade de descargas atmosféricas nuvem-solo detectadas pelo sistema Earth Networks para o dia 08 de outubro sobre a área de concessão da Equatorial-Piauí.

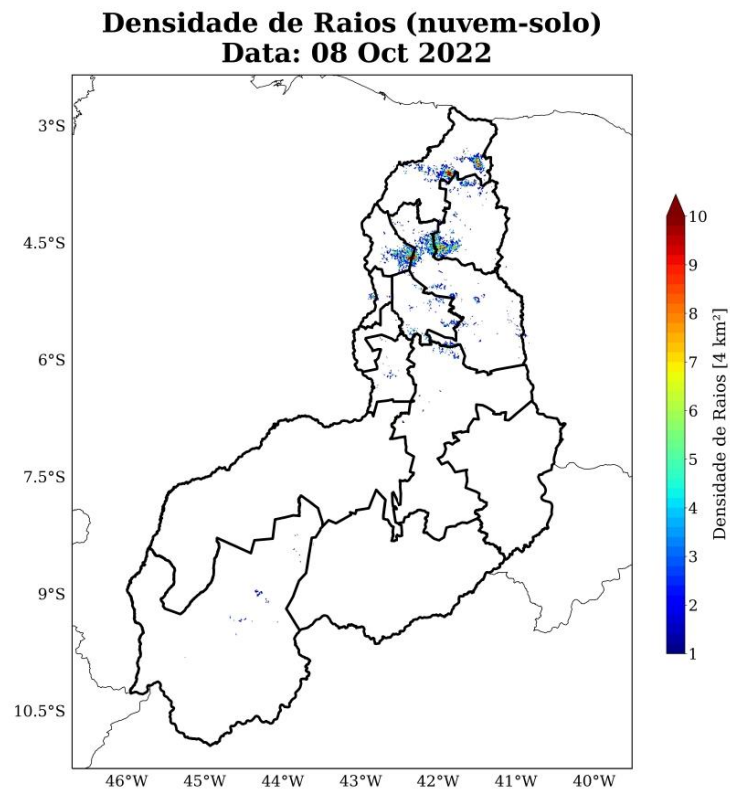

Sede Climateempo - Avenida Paulista, 302 - 5º andar | Sala 63 - Bela Vista - São Paulo/SP - CEP 01310-000 - Tel. (11) 3736-4591

Labs Climateempo - Av. Dr. Altino Bondesan - 500 - Sala 1308 - Parque Tecnológico - São José dos Campos/SP - CEP 12247-016 - Tel. (12) 9.9143-1232
www.climateempo.com.br www.climateempoconsultoria.com.br www.stormgeo.com 11 de 20

Figura 11: Densidade de descargas atmosféricas nuvem-solo detectadas pelo sistema Earth Networks para o dia 09 de outubro sobre a área de concessão da Equatorial-Piauí.

Densidade de Raios (nuvem-solo)
Data: 09 Oct 2022

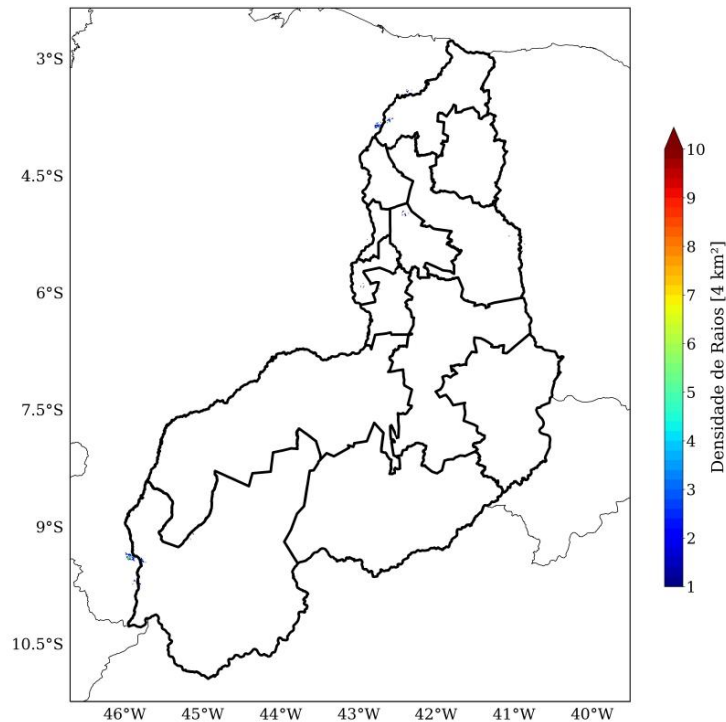

As Figuras 12 a 15 mostram as rajadas máximas de vento oriundas das estações meteorológicas do INMET presentes sobre a área de concessão da Equatorial-Piauí.

No dia 08 de outubro (Figura 12) as máximas rajadas de vento registradas pelas estações do INMET foram em torno de 45 km/h nas regionais Piripiri e Bom Jesus. De acordo com a Escala Beaufort (3), ventos com essa intensidade são classificados como vento fresco e suas consequências estão associadas à movimentação de ramos de árvores. A Escala Beaufort é uma escala de intensidade dos ventos associada aos efeitos resultantes das ventanias sobre o mar e a terra. Nos dias 09 de outubro, 10 de outubro e 11 de outubro, (Figuras 13-15) as máximas rajadas de vento ficaram entre 50 e 57 km/h nas regionais Floriano, Bom Jesus, São Raimundo Nonato e Picos. Ventos com essa intensidade são classificados como vento forte e estão associados a efeitos

Sede Climatepo - Avenida Paulista, 302 - 5º andar | Sala 63 - Bela Vista - São Paulo/SP - CEP 01310-000 - Tel. (11) 3736-4591

Labs Climatepo - Av. Dr. Altino Bondesan - 500 - Sala 1308 - Parque Tecnológico - São José dos Campos/SP - CEP 12247-016 - Tel. (12) 9.9143-1232
www.climatepo.com.br www.climatepoconsultoria.com.br www.stormgeo.com 12 de 20

como a movimentação de grandes árvores.

Figura 12: Rajada de vento proveniente do INMET para a área de concessão da Equatorial-Piauí no dia 08 de outubro.

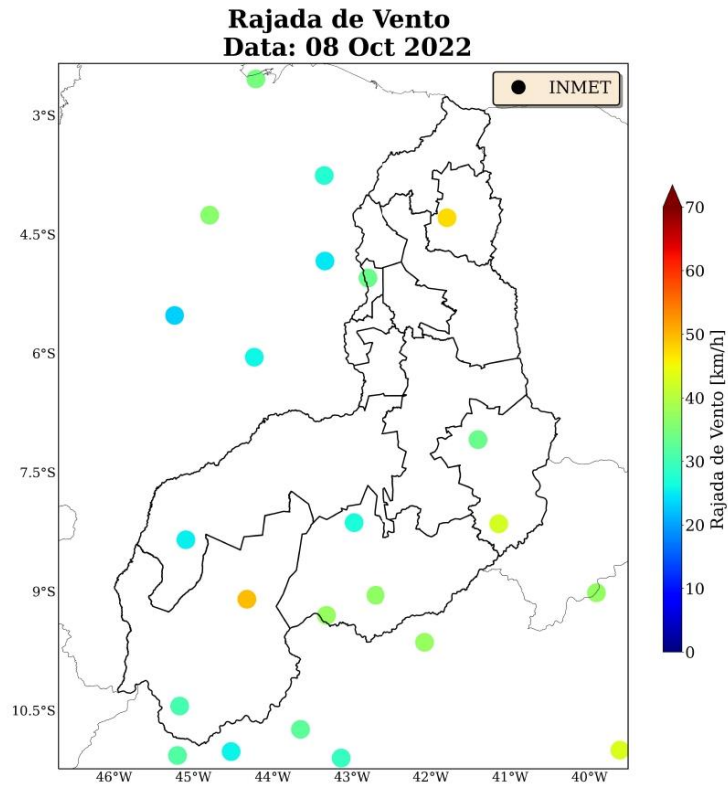

Sede Climatedpo - Avenida Paulista, 302 - 5º andar | Sala 63 - Bela Vista - São Paulo/SP - CEP 01310-000 - Tel. (11) 3736-4591

Labs Climatedpo - Av. Dr. Altino Bondesan - 500 - Sala 1308 - Parque Tecnológico - São José dos Campos/SP - CEP 12247-016 - Tel. (12) 9.9143-1232
www.climatedpo.com.br www.climatedpoconsultoria.com.br www.stormgeo.com 13 de 20

Figura 13: Rajada de vento proveniente do INMET para a área de concessão da Equatorial-Piauí no dia 09 de outubro.

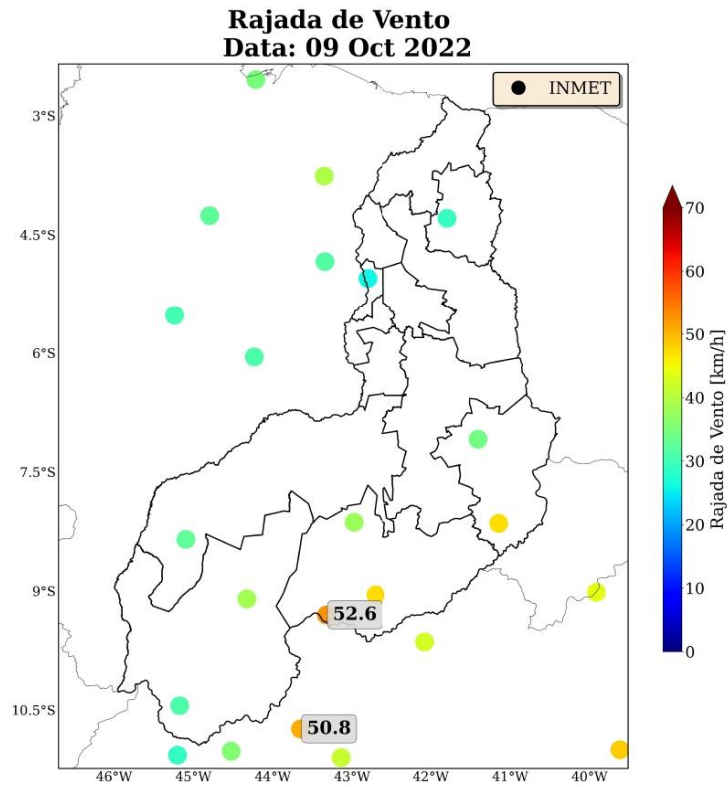

Sede Climateempo - Avenida Paulista, 302 - 5º andar | Sala 63 - Bela Vista - São Paulo/SP - CEP 01310-000 - Tel. (11) 3736-4591

Labs Climateempo - Av. Dr. Altino Bondesan - 500 - Sala 1308 - Parque Tecnológico - São José dos Campos/SP - CEP 12247-016 - Tel. (12) 9.9143-1232
www.climateempo.com.br www.climateempoconsultoria.com.br www.stormgeo.com 14 de 20

Figura 14: Rajada de vento proveniente do INMET para a área de concessão da Equatorial-Piauí no dia 10 de outubro.

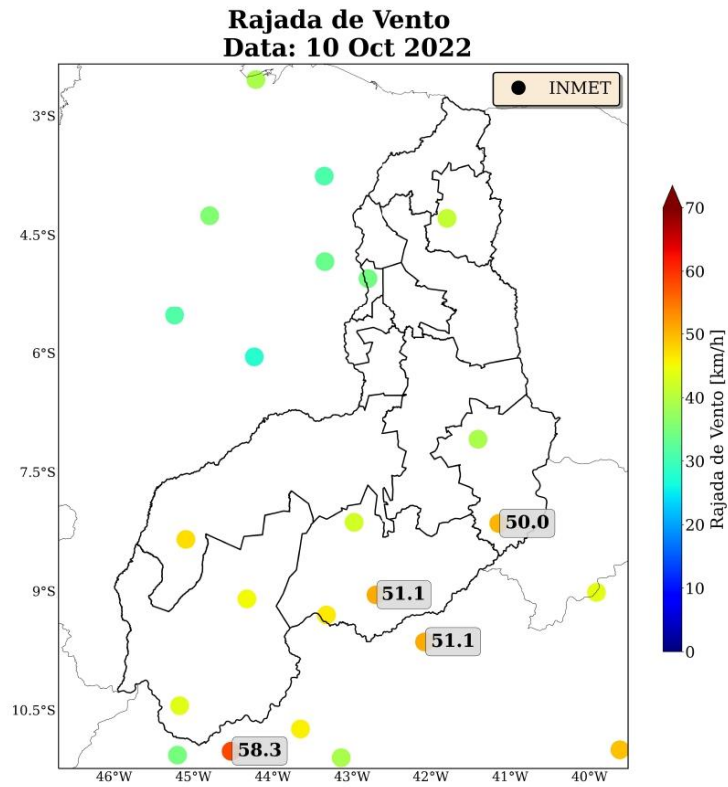

Sede Climatedempo - Avenida Paulista, 302 - 5º andar | Sala 63 - Bela Vista - São Paulo/SP - CEP 01310-000 - Tel. (11) 3736-4591

Labs Climatedempo - Av. Dr. Altino Bondesan - 500 - Sala 1308 - Parque Tecnológico - São José dos Campos/SP - CEP 12247-016 - Tel. (12) 9.9143-1232
www.climatedempo.com.br www.climatedempoconsultoria.com.br www.stormgeo.com 15 de 20

Figura 15: Rajada de vento proveniente do INMET para a área de concessão da Equatorial-Piauí no dia 11 de outubro.

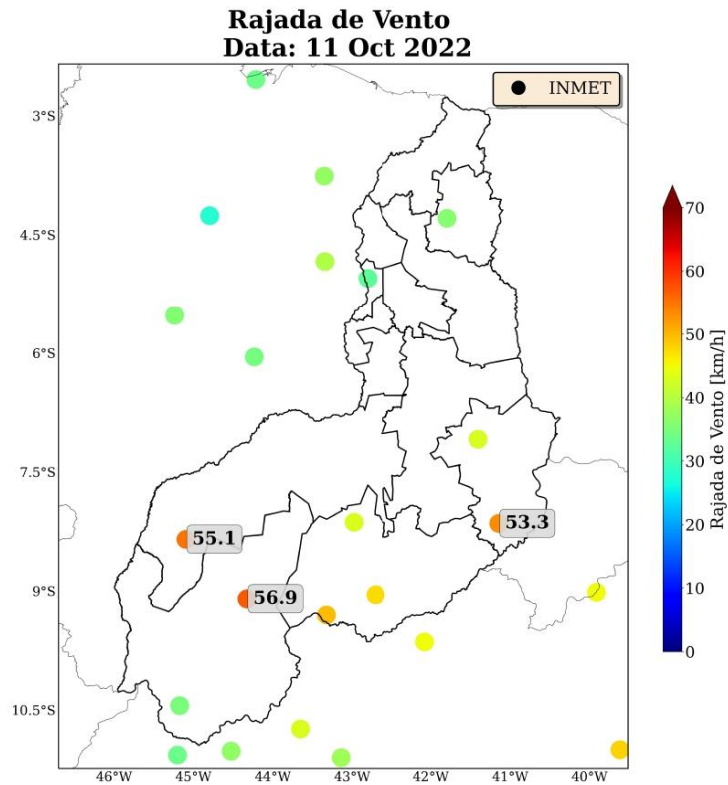

Sede Climateempo - Avenida Paulista, 302 - 5º andar | Sala 63 - Bela Vista - São Paulo/SP - CEP 01310-000 - Tel. (11) 3736-4591

Labs Climateempo - Av. Dr. Altino Bondesan - 500 - Sala 1308 - Parque Tecnológico - São José dos Campos/SP - CEP 12247-016 - Tel. (12) 9.9143-1232
www.climateempo.com.br www.climateempoconsultoria.com.br www.stormgeo.com 16 de 20

2 Classificação COBRADE

O COBRADE (Classificação e Codificação Brasileira de Desastres) foi criado com o intuito de adequar a classificação brasileira às especificações utilizadas pela ONU na categorização de desastres e nivelar o país aos demais organismos de gerenciamento de desastres do mundo.

Baseado nas análises dos dados apresentados, classifica-se o evento ocorrido sobre a área de concessão da Equatorial-Piauí no período 08 a 09 de outubro de 2022 como tempestade convectiva (1.3.2.1) e no período 09 a 11 de outubro de 2022 como vendaval (1.3.2.1.5).

2.1 Resumo do Evento

Neste estudo, foram analisados o período dos dias 08 a 11 de outubro de 2022 a fim de identificar e caracterizar os eventos ocorridos durante esse período.

Durante o período de 08 a 11 de outubro de 2022 foram identificados dois eventos meteorológicos no estado do Piauí. No período de 08 a 09 de outubro de 2022 a entrada de umidade do oceano em direção à costa e a presença de uma forte divergência em altos níveis favoreceram a formação de tempestades no norte do estado de Piauí. Esse sistema foi responsável pela ocorrência de chuva forte, raios e rajadas de vento no dia 08 de outubro e na madrugada do dia 09 de outubro. O evento do período de 09 a 11 de outubro de 2022 foi provocado pela aproximação de uma frente fria, que provocou um vendaval sobre o sul do Piauí. Neste período foram registrados ventos máximos em torno dos 57 km/h, que estão associados a efeitos como a movimentação de grandes árvores, corroborando para identificação de um evento severo no estado.

Tabela 1: Resumo do evento de acordo com a classificação COBRADE.

Resumo do Evento	
Número/Código do Evento Número/Código do Relatório	
Descrição	Região com tempestades convectivas associadas à entrada de umidade no oceano em direção à costa e a circulação de ventos em altos níveis da atmosfera que provocaram chuva fortes, ventos intensos e descargas atmosféricas.
Código COBRADE	1.3.2.1 - Tempestade convectiva
Hora de início	08/10/2022 - 14:00
Hora do término	09/10/2022 - 07:00
Abrangência espacial	Regionais Parnaíba, Piripiri, União, Campo Maior, Teresina, Altos, Demerval Lobão, São Pedro e Oeiras.

Sede Climatedpo - Avenida Paulista, 302 - 5º andar | Sala 63 - Bela Vista - São Paulo/SP - CEP 01310-000 - Tel. (11) 3736-4591

Labs Climatedpo - Av. Dr. Altino Bondesan - 500 - Sala 1308 - Parque Tecnológico - São José dos Campos/SP - CEP 12247-016 - Tel. (12) 9.9143-1232
www.climatedpo.com.br www.climatedpoconsultoria.com.br www.stormgeo.com 17 de 20

Tabela 2: Resumo do evento de acordo com a classificação COBRADE.

Resumo do Evento	
Número/Código do Evento	
Número/Código do Relatório	
Descrição	Região com fortes rajadas de vento associadas a ocorrência de um vendaval provocado pela aproximação de uma frente fria.
Código COBRADE	1.3.2.1.5 - Vendaval
Hora de início	09/10/2022 - 17:00
Hora do término	11/10/2022 - 18:00
Abrangência espacial	Regionais Floriano, Bom Jesus, São Raimundo Nonato e Picos

Sede Climatedempo - Avenida Paulista, 302 - 5º andar | Sala 63 - Bela Vista - São Paulo/SP - CEP 01310-000 - Tel. (11) 3736-4591

Labs Climatedempo - Av. Dr. Altino Bondesan - 500 - Sala 1308 - Parque Tecnológico - São José dos Campos/SP - CEP 12247-016 - Tel. (12) 9.9143-1232
www.climatedempo.com.br www.climatedempoconsultoria.com.br www.stormgeo.com 18 de 20

3 Referências

- 1 - Instituto Nacional de Meteorologia (INMET) - <http://www.inmet.gov.br>
- 2 - Centro Nacional de Monitoramento e Alertas de Desastres Naturais (CEMADEN) - <http://www2.cemaden.gov.br/>
- 3 - Guide to Meteorological Instruments and Methods of Observation - <https://www.posmet.ufv.br/wp-content/uploads/2016/09/MET-474-WMO-Guide.pdf>
- 4 - CALVETTI, L., BENETI, C., GONÇALVES, J. E., MOREIRA, I. A., DUQUIA, C., BREDÁ, Â., & ALVES, T. A. (2006, August). Definição de classes de precipitação para utilização em previsões por categoria e hidrológica. In XIV Congresso Brasileiro de Meteorologia.

Sede Climatedempo - Avenida Paulista, 302 - 5º andar | Sala 63 - Bela Vista - São Paulo/SP - CEP 01310-000 - Tel. (11) 3736-4591

Labs Climatedempo - Av. Dr. Altino Bondesan - 500 - Sala 1308 - Parque Tecnológico - São José dos Campos/SP - CEP 12247-016 - Tel. (12) 9.9143-1232
www.climatedempo.com.br www.climatedempoconsultoria.com.br www.stormgeo.com 19 de 20

4 Anexos

Tabela 3: Escala Beaufort que apresenta as características do vento associadas a impactos dependendo do seu grau de intensidade.

Escala Beaufort			
Grau	Designação	Intensidade do Vento (km/h)	Efeitos sobre o continente
0	Calmo	<1	Fumaça sobe na vertical.
1	Aragem	1 – 5	Fumaça indica direção do vento.
2	Brisa leve	6 – 11	Sente o vento no rosto; As folhas das árvores movem; os moinhos começam a trabalhar.
3	Brisa fraca	12 – 19	As folhas agitam-se e as bandeiras desfraldam ao vento.
4	Brisa moderada	20 – 28	Poeira e pequenos papéis levantados; movem-se os galhos das árvores.
5	Brisa forte	29 – 38	Movimentação de grandes galhos e árvores pequenas.
6	Vento fresco	39 – 49	Movem-se os ramos das árvores; dificuldade em manter um guarda chuva aberto; assobio em fios de postes.
7	Vento forte	50 – 61	Movem-se as árvores grandes; dificuldade em andar contra o vento.
8	Ventania	62 – 74	Quebram-se galhos de árvores; dificuldade em andar contra o vento; barcos permanecem nos portos.
9	Ventania forte	75 – 88	Danos em árvores e pequenas construções; impossível andar contra o vento.
10	Tempestade	89 – 102	Árvores arrancadas; danos estruturais em construções.
11	Tempestade violenta	103 – 117	Estragos generalizados em construções.
12	Furacão	>118	Estragos graves e generalizados em construções.

Tabela 4: Escala de intensidade da chuva de acordo com Calvetti et al. (2006), referência [4].

Intensidade	Intervalo em mm/dia
Chuvisco	até 2,5 mm/dia
Chuva fraca	2,5 - 10 mm/dia
Chuva moderada	10 - 25 mm/dia
Chuva forte	25 - 50 mm/dia
Chuva extrema	maior que 50 mm/dia

Sede Climatempo - Avenida Paulista, 302 - 5º andar | Sala 63 - Bela Vista - São Paulo/SP - CEP 01310-000 - Tel. (11) 3736-4591

Labs Climatempo - Av. Dr. Altino Bondesan - 500 - Sala 1308 - Parque Tecnológico - São José dos Campos/SP - CEP 12247-016 - Tel. (12) 9.9143-1232
www.climatempo.com.br www.climatempoconsultoria.com.br www.stormgeo.com 20 de 20



Marcely Sondermann
Meteorologista
CREA 2020108081

RELATÓRIO DE INTERRUÇÃO EM SITUAÇÃO DE EMERGÊNCIA ISE 11.2022



Anexo IV – Lista das Ocorrências Relacionadas à Situação de Emergência

OCORRÊNCIA ID	SE	ABRANGÊNCIA	INSTALAÇÃO ID	OC NUMERO	ABERTURA	CONCLUSÃO	EQUIPAMENTO	CAUSA	SUB CAUSA	CHI	CLIENTES	TP	TD	TE	TA	ALIM	MUNICIPIO
49861176	SIM	TF	1259838	23076	09/10/2022 10:47	15/10/2022 11:41	INSTALAÇÃO TRANSFORMADORA COMPANHIA	TRANSFORMADOR AVARIADO	QUEIMADO	435	3	141,8	0,93	2,17	144,9	SIM01C1	Nossa Senhora de Nazaré
49862766	SMT	TF	1375074	24666	09/10/2022 19:23	15/10/2022 11:38	INSTALAÇÃO TRANSFORMADORA COMPANHIA	TRANSFORMADOR AVARIADO	QUEIMADO	2044	15	134,07	0,63	1,55	136,25	SMT01C1	São Miguel do Tapuio
49858063	CPM	TF	1081607	19963	09/10/2022 15:00	12/10/2022 18:12	INSTALAÇÃO TRANSFORMADORA COMPANHIA	ARVORE NA REDE	ARVORE TOCANDO A REDE	226	3	73,6	1,6	0	75,2	CPM09F1	Sigefredo Pacheco
49868357	PMR	TF	1062378	28877	09/10/2022 18:59	12/10/2022 16:44	INSTALAÇÃO TRANSFORMADORA COMPANHIA	TRANSFORMADOR AVARIADO	QUEIMADO	558	8	67,17	0,78	1,8	69,75	PMR01P1	Palmeiras
49859674	UNO	TF	1058531	21574	09/10/2022 17:45	12/10/2022 11:59	INSTALAÇÃO TRANSFORMADORA COMPANHIA	CONDUTOR PARTIDO	ARVORE NA REDE	1259	19	65,87	0,37	0	66,23	UNO01C2	Lagoa Alegre
49868514	CPM	TF	1261320	29034	08/10/2022 17:54	11/10/2022 10:07	INSTALAÇÃO TRANSFORMADORA COMPANHIA	CAUSA NÃO IDENTIFICADA	COM INSPECÃO NA RD			63,87	0,33	0,02	64,22	CPM01C2	Boqueirão do Piauí
49861188	MAV	TF	1056626	23088	09/10/2022 02:17	11/10/2022 17:56	INSTALAÇÃO TRANSFORMADORA COMPANHIA	OBJETO NA REDE	OUTROS			62,15	1,5	0	63,65	MAV01C3	Miguel Alves
49856966	SAT	TF	1048416	18867	08/10/2022 14:25	11/10/2022 04:07	INSTALAÇÃO TRANSFORMADORA COMPANHIA	TRANSFORMADOR AVARIADO	QUEIMADO	1110	18	9,35	8,15	44,2	61,7	SAT01L7	Teresina
49860013	CBC	CH	1393614	21913	09/10/2022 07:19	11/10/2022 12:43	CHAVE FUSÍVEL	CONDUTOR PARTIDO	OUTROS	267	5	52,03	0,45	0,92	53,4	CBC01C2	Barras
49860195	CBC	CH	1075686	22095	09/10/2022 07:08	11/10/2022 12:20	CHAVE FUSÍVEL	CAUSA NÃO IDENTIFICADA	COM INSPECÃO NA RD	6013	113	25,65	0,62	26,93	53,2	CBC01C2	Boa Hora
49858481	UNO	CH	1366628	20381	08/10/2022 18:45	10/10/2022 19:30	CHAVE FACA UNIPOLAR	POSTE AVARIADO / ADERNADO	ARVORE NA REDE	33852	2471	0,02	46,73	2	48,75	UNO01C2	Lagoa Alegre
49861018	TA	TF	1043208	22918	09/10/2022 06:08	09/10/2022 22:36	INSTALAÇÃO TRANSFORMADORA COMPANHIA	TRANSFORMADOR AVARIADO	QUEIMADO	1771	44	35,37	1,92	3,18	40,47	TA01Y5	Teresina
49860498	LUZ	TF	1222867	22398	09/10/2022 07:37	10/10/2022 18:40	INSTALAÇÃO TRANSFORMADORA COMPANHIA	TRANSFORMADOR AVARIADO	QUEIMADO	35	1	33,25	0,85	0,95	35,05	LUZ01C3	Luzilândia
49859990	PCA	CH	1247397	21890	09/10/2022 07:16	10/10/2022 17:50	CHAVE FUSÍVEL	POSTE AVARIADO / ADERNADO	VENTANIA	68	2	25,23	1,25	7,75	34,23	PCA01C2	São José do Divino
49861360	JFR	CH	1063354	23260	09/10/2022 06:31	10/10/2022 13:20	CHAVE FUSÍVEL	ARVORE NA REDE	ARVORE TOCANDO A REDE	308	10	28,28	2,53	0	30,82	JFR01C1	José de Freitas
49861035	JFR	TF	1063764	22935	09/10/2022 06:24	10/10/2022 13:00	INSTALAÇÃO TRANSFORMADORA COMPANHIA	CAUSA NÃO IDENTIFICADA	COM INSPECÃO NA RD	769	25	9,28	0,23	21,25	30,77	JFR01C3	José de Freitas
49860096	CPM	TF	1260826	21996	09/10/2022 07:31	10/10/2022 14:14	INSTALAÇÃO TRANSFORMADORA COMPANHIA	CONDUTOR PARTIDO	OUTROS	369	12	29,38	0,33	1	30,72	CPM01C4	Campo Maior
49862845	PRI	TF	1072861	24745	09/10/2022 12:37	10/10/2022 17:50	INSTALAÇÃO TRANSFORMADORA COMPANHIA	CONDUTOR PARTIDO	OUTROS			25,08	0,63	3,5	29,92	PRI01Y1	Capitão de Campos
49857340	CET	TF	1214659	19240	08/10/2022 16:14	09/10/2022 21:24	INSTALAÇÃO TRANSFORMADORA COMPANHIA	DEFEITO EM ISOLADOR	DESCARGA ATMOSFERICA	960	33	29,08	0,02	0,07	29,17	CET01N2	Cocal
49857916	CPM	CH	1407000	19816	09/10/2022 11:44	10/10/2022 16:50	RELIGADOR	POSTE AVARIADO / ADERNADO	ARVORE NA REDE	33116	4503	0,02	0,08	29	29,1	CPM01C4	Nossa Senhora de Nazaré
49861123	PRI	TF	1072959	23023	09/10/2022 06:26	10/10/2022 11:10	INSTALAÇÃO TRANSFORMADORA COMPANHIA	RAMAL PARTIDO	OUTROS	402	14	28,2	0,3	0,23	28,73	PRI01Y1	Cocal de Telha
49860973	ALG	CH	1060524	22873	09/10/2022 06:35	10/10/2022 10:32	CHAVE FUSÍVEL	CONDUTOR PARTIDO	ARVORE NA REDE	475	17	26,45	0,9	0,6	27,95	ALGO1N2	Alto Longá
49857939	CET	TF	1214952	19839	08/10/2022 16:54	09/10/2022 19:10	INSTALAÇÃO TRANSFORMADORA COMPANHIA	FALHA DE CONEXÃO	JUMPER BT	1944	74	15,22	10,88	0,17	26,27	CET01N1	Cocal dos Alves
49857549	ETA	TF	1228059	19449	08/10/2022 17:39	09/10/2022 19:52	INSTALAÇÃO TRANSFORMADORA COMPANHIA	OBJETO NA REDE	OUTROS	367	14	26,15	0,02	0,05	26,22	ETA01C3	Esperantina
49860187	UNO	CH	1058587	22087	08/10/2022 19:56	09/10/2022 21:11	CHAVE FUSÍVEL	ARVORE NA REDE	VENTANIA	985	39	23,1	0,7	1,45	25,25	UNO01C2	União
49858430	PRI	TF	1073727	20330	08/10/2022 16:38	09/10/2022 17:46	INSTALAÇÃO TRANSFORMADORA COMPANHIA	CAUSA NÃO IDENTIFICADA	COM INSPECÃO NA RD	804	32	1,25	22,58	1,3	25,13	PRI01Y3	Brasileira
49860277	CET	CH	1214690	22177	08/10/2022 17:45	09/10/2022 18:40	CHAVE FUSÍVEL	ARVORE NA REDE	VENTANIA	1669	67	22,18	1,63	1,1	24,92	CET01N2	Cocal
49861871	CPM	TF	1261777	23771	09/10/2022 14:26	10/10/2022 15:21	INSTALAÇÃO TRANSFORMADORA COMPANHIA	ARVORE NA REDE	VENTANIA	523	21	23,52	0,47	0,93	24,92	CPM01C2	Campo Maior
49860069	UNO	CH	1106441	21969	09/10/2022 07:16	10/10/2022 08:00	CHAVE FUSÍVEL	ARVORE NA REDE	ARVORE TOCANDO A REDE	247	10	23,6	0,83	0,3	24,73	UNO01C2	União
49857459	PCA	CH	1247660	19359	08/10/2022 16:23	09/10/2022 17:00	CHAVE FUSÍVEL	POSTE AVARIADO / ADERNADO	OUTROS	6326	257	0,23	0,07	24,32	24,62	PCA01C3	Piracuruca
49861656	SPP	TF	1068888	23556	08/10/2022 18:05	09/10/2022 17:32	INSTALAÇÃO TRANSFORMADORA COMPANHIA	CAUSA NÃO IDENTIFICADA	COM INSPECÃO NA RD	5861	250	23,3	0,02	0,13	23,45	SPP01C2	Angical do Piauí
49862368	PRI	TF	1426133	24268	09/10/2022 16:00	10/10/2022 14:30	INSTALAÇÃO TRANSFORMADORA COMPANHIA	REDE TRANÇADA	OUTROS	698	31	20,72	0,33	1,45	22,5	PRI01Y1	Cocal de Telha
49857357	NZA	CH	1070042	19257	08/10/2022 16:42	09/10/2022 15:09	CHAVE FUSÍVEL	CAUSA NÃO IDENTIFICADA	COM INSPECÃO NA RD	1122	50	21,35	0,43	0,67	22,45	NZA01C3	Demerval Lobão
49861659	SPP	TF	1392410	23559	08/10/2022 18:12	09/10/2022 16:38	INSTALAÇÃO TRANSFORMADORA COMPANHIA	CAUSA NÃO IDENTIFICADA	COM INSPECÃO NA RD	359	16	22	0,03	0,4	22,43	SPP01C2	Santo Antônio dos Milagres
49860786	PCA	TF	1392761	22686	08/10/2022 18:02	09/10/2022 16:27	INSTALAÇÃO TRANSFORMADORA COMPANHIA	CAUSA NÃO IDENTIFICADA	COM INSPECÃO NA RD			20,77	1,15	0,5	22,42	PCA01C3	Brasileira
49860661	CTO	TF	1075990	22561	08/10/2022 18:39	09/10/2022 17:03	INSTALAÇÃO TRANSFORMADORA COMPANHIA	CAUSA NÃO IDENTIFICADA	COM INSPECÃO NA RD	157	7	17	2,17	3,23	22,4	CTO01C2	Buritópolis Montes
49861256	TA	CH	1043148	23156	09/10/2022 11:08	10/10/2022 09:22	CHAVE FUSÍVEL	ARVORE NA REDE	VENTANIA	156	7	20,87	0,82	0,55	22,23	TA01Y5	Teresina
49858692	UNO	TF	1056717	20592	08/10/2022 19:12	09/10/2022 16:39	INSTALAÇÃO TRANSFORMADORA COMPANHIA	CAUSA NÃO IDENTIFICADA	COM INSPECÃO NA RD	2124	99	2,47	2,2	16,78	21,45	UNO01C3	União
49862316	UNO	CH	1059005	24216	09/10/2022 16:24	10/10/2022 13:45	CHAVE FUSÍVEL	ARVORE NA REDE	ARVORE TOCANDO A REDE	2434	114	18,92	1,57	0,87	21,35	UNO01C2	Miguel Alves
49861670	SPP	TF	1069021	23570	08/10/2022 18:42	09/10/2022 15:54	INSTALAÇÃO TRANSFORMADORA COMPANHIA	CAUSA NÃO IDENTIFICADA	COM INSPECÃO NA RD	1379	65	19,8	0,45	0,95	21,2	SPP01C2	Santo Antônio dos Milagres
49862050	UNO	TF	1058685	23950	09/10/2022 15:26	10/10/2022 12:22	INSTALAÇÃO TRANSFORMADORA COMPANHIA	CONDUTOR PARTIDO	ARVORE NA REDE	272	13	17,93	1,78	1,22	20,93	UNO01C2	Miguel Alves
49858672	MAV	CH	1054989	20572	08/10/2022 19:47	09/10/2022 16:31	CHAVE FUSÍVEL	ARVORE NA REDE	VENTANIA	16963	818	19,53	0,22	0,98	20,73	MAV01C1	Miguel Alves
49857928	UNO	CH	1197365	19828	08/10/2022 19:24	09/10/2022 15:59	RELIGADOR	ARVORE NA REDE	VENTANIA	27786	1655	0,08	0,18	20,32	20,58	UNO01C2	Lagoa Alegre
49857842	JFR	TF	1379542	19742	08/10/2022 18:35	09/10/2022 14:46	INSTALAÇÃO TRANSFORMADORA COMPANHIA	OBJETO NA REDE	OUTROS	20	1	3,85	2,02	14,32	20,18	JFR01C1	José de Freitas
49858346	SPP	CH	1319825	20246	08/10/2022 18:12	09/10/2022 13:59	CHAVE FUSÍVEL	ARVORE NA REDE	ARVORE TOCANDO A REDE	1879	95	18,57	0	1,22	19,78	SPP01C3	São Pedro do Piauí
49858798	UNO	TF	1058841	20698	08/10/2022 19:07	09/10/2022 13:33	INSTALAÇÃO TRANSFORMADORA COMPANHIA	CAUSA NÃO IDENTIFICADA	COM INSPECÃO NA RD			18,88	0,38	0,17	19,43	UNO01C2	União
49862353	PMR	AL	1414936	24253	09/10/2022 17:24	10/10/2022 12:45	DISJUNTOR	POSTE AVARIADO / ADERNADO	ARVORE NA REDE	7515	1348	0,6	0,5	18,25	19,35	PMR01P2	Palmeiras
49863878	CPM	CH	1262602	25778	09/10/2022 20:23	10/10/2022 15:42	CHAVE FUSÍVEL	CAUSA NÃO IDENTIFICADA	COM INSPECÃO NA RD	618	32	0,45	14,6	4,27	19,32	CPM09F2	Nossa Senhora de Nazaré
49861862	PRI	TF	1371045	23762	09/10/2022 14:22	10/10/2022 09:27	INSTALAÇÃO TRANSFORMADORA COMPANHIA	ARVORE NA REDE	VENTANIA	38	2	18,72	0,17	0,2	19,08	PRI01Y1	Piripiri
49857519	SIA	TF	1259801	19419	08/10/2022 16:54	09/10/2022 11:29	INSTALAÇÃO TRANSFORMADORA COMPANHIA	CAUSA NÃO IDENTIFICADA	SEM INSPECÃO NA RD	353	19	17,55	1,03	0	18,58	SIA01C1	São João da Serra
49860616	RGN	TF	1069395	22516	08/10/2022 18:45	09/10/2022 13:12	INSTALAÇÃO TRANSFORMADORA COMPANHIA	ARVORE NA REDE	VENTANIA			18,17	0,02	0,27	18,45	RGN01C1	Angical do Piauí
49857816	JFR	TF	1063570	19716	08/10/2022 18:17	09/10/2022 11:27	INSTALAÇÃO TRANSFORMADORA COMPANHIA	CAUSA NÃO IDENTIFICADA	COM INSPECÃO NA RD			15,32	0,8	2,1	18,22	JFR01C2	José de Freitas
49864738	PMR	TF	1390885	26636	09/10/2022 16:59	10/10/2022 11:00	INSTALAÇÃO TRANSFORMADORA COMPANHIA	ARVORE NA REDE	ARVORE TOCANDO A REDE	162	9	3,37	0,42	14,23	18,02	PMR01P3	Palmeiras
49862940	PRI	TF	1072709	24840	09/10/2022 17:39	10/10/2022 11:30	INSTALAÇÃO TRANSFORMADORA COMPANHIA	ARVORE NA REDE	VENTANIA	1660	93	16,58	0,62	0,65	17,85	PRI01Y1	Boqueirão do Piauí
49862060	PRI	TF	1412142	23960	09/10/2022 13:10	10/10/2022 07:00	INSTALAÇÃO TRANSFORMADORA COMPANHIA	OBJETO NA REDE	OUTROS	731	41	1,2	3,05				

RELATÓRIO DE INTERRUÇÃO EM SITUAÇÃO DE EMERGÊNCIA ISE 12.2022



OCORRÊNCIA ID	SE	ABRANGÊNCIA	INSTALAÇÃO ID	OC NUMERO	ABERTURA	CONCLUSÃO	EQUIPAMENTO	CAUSA	SUB CAUSA	CHI	CLIENTES	TP	TD	TE	TA	ALIM	MUNICIPIO	
49860334	SFP	CH	1069296	22234	08/10/2022 18:44	09/10/2022 12:00	CHAVE FUSÍVEL	ARVORE NA REDE	VENTANIA	4816	279	16,4	0,43	0,43	0,43	17,27	SPP01C2	Santo Antônio dos Milagres
49858597	UNO	TF	1409666	20497	08/10/2022 19:07	09/10/2022 11:58	INSTALAÇÃO TRANSFORMADORA COMPANHIA	CAUSA NÃO IDENTIFICADA	COM INSPECAO NA RD			16,33	0,45	0,07	16,85	UNO01C2	União	
49862510	MAV	TF	1054993	24410	09/10/2022 17:22	10/10/2022 10:10	INSTALAÇÃO TRANSFORMADORA COMPANHIA	ARVORE NA REDE	ARVORE TOCANDO A REDE	6719	400	14,3	2,28	0,22	16,8	MAVO1C1	Miguel Alves	
49860565	EBV	CH	1293233	22465	09/10/2022 18:31	10/10/2022 11:18	CHAVE FUSÍVEL	ARVORE NA REDE	VENTANIA	1829	109	13,97	0,95	1,87	16,78	EBVO1C1	Regeneração	
49859315	CPM	CH	1262544	21215	08/10/2022 19:20	09/10/2022 12:01	CHAVE FUSÍVEL	CAUSA NÃO IDENTIFICADA	COM INSPECAO NA RD	12292	737	0,9	10,9	4,88	16,68	CPM09F2	Nossa Senhora de Nazaré	
49857493	SIA	TF	1259629	19393	08/10/2022 17:25	09/10/2022 09:39	INSTALAÇÃO TRANSFORMADORA COMPANHIA	CAUSA NÃO IDENTIFICADA	SEM INSPECAO NA RD	876	54	15,05	0,95	0,23	16,23	SIAO1C1	São João da Serra	
49863203	NZA	TF	1070026	25103	09/10/2022 19:52	10/10/2022 12:06	INSTALAÇÃO TRANSFORMADORA COMPANHIA	FALHA DE CONEXÃO	JUMPER BT	179	11	15,32	0,62	0,3	16,23	NZA01Z3	Demerval Lobão	
49859317	CRO	TF	1054738	21217	08/10/2022 20:12	09/10/2022 12:09	INSTALAÇÃO TRANSFORMADORA COMPANHIA	ARVORE NA REDE	VENTANIA			14,65	1,3	0	15,95	CROO1L2	Curralinhos	
49861449	SPP	TF	1319576	23349	09/10/2022 03:47	09/10/2022 19:43	INSTALAÇÃO TRANSFORMADORA COMPANHIA	CAUSA NÃO IDENTIFICADA	COM INSPECAO NA RD	1274	80	12,35	0,47	3,12	15,93	SPP01C1	Água Branca	
49864225	PRI	CH	1073039	26125	09/10/2022 19:03	10/10/2022 10:55	CHAVE FUSÍVEL	CAUSA NÃO IDENTIFICADA	COM INSPECAO NA RD	15928	1004	0,05	8,3	7,52	15,87	PRIO1Y1	Capitão de Campos	
49858059	CPM	TF	1260794	19959	08/10/2022 18:52	09/10/2022 10:34	INSTALAÇÃO TRANSFORMADORA COMPANHIA	CAUSA NÃO IDENTIFICADA	COM INSPECAO NA RD	345	22	15,23	0,13	0,33	15,7	CPM01C2	Campo Maior	
49860360	UNO	CH	1386941	22260	09/10/2022 07:54	09/10/2022 23:10	CHAVE FUSÍVEL	ARVORE NA REDE	VENTANIA	2837	186	10,52	0,33	4,42	15,27	UNO01C2	União	
49860582	UNO	CH	1056951	22482	09/10/2022 07:14	09/10/2022 22:30	CHAVE FUSÍVEL	ARVORE NA REDE	VENTANIA	3374	221	14,43	0,58	0,25	15,27	UNO01C2	União	
49858396	UNO	CH	1059124	20296	08/10/2022 18:58	09/10/2022 09:49	CHAVE FUSÍVEL	OBJETO NA REDE	OUTROS	3756	253	14,83	0,02	0	14,85	UNO01C2	Lagoa Alegre	
49863420	JFR	CH	1063972	25320	09/10/2022 19:34	10/10/2022 10:20	CHAVE FUSÍVEL	ARVORE NA REDE	VENTANIA	7633	517	11,8	1,53	1,43	14,77	JFR01C1	José de Freitas	
49860744	PCA	TF	1250774	22644	08/10/2022 18:33	09/10/2022 09:10	INSTALAÇÃO TRANSFORMADORA COMPANHIA	OBJETO NA REDE	OUTROS	599	41	0,13	3,75	10,73	14,62	PCAO1C4	Piracuruca	
49858800	CPM	CH	1260690	20700	08/10/2022 19:25	09/10/2022 10:00	CHAVE FUSÍVEL	OBJETO NA REDE	OUTROS	20365	1396	12,17	0,22	2,2	14,58	CPM01C2	Campo Maior	
49858353	SPP	CH	1319859	20253	08/10/2022 19:17	09/10/2022 09:48	CHAVE FUSÍVEL	CAUSA NÃO IDENTIFICADA	COM INSPECAO NA RD	2382	164	11,72	0,5	2,3	14,52	SPP01C1	Água Branca	
49860500	CPM	TF	1081564	22400	08/10/2022 18:15	09/10/2022 08:40	INSTALAÇÃO TRANSFORMADORA COMPANHIA	ARVORE NA REDE	OUTROS	101	7	13	0,8	0,62	14,42	CPM09F1	Sigefredo Pacheco	
49858634	AME	TF	1055842	20534	08/10/2022 19:00	09/10/2022 09:22	INSTALAÇÃO TRANSFORMADORA COMPANHIA	ARVORE NA REDE	ARVORE TOCANDO A REDE	747	52	13,18	0,67	0,52	14,27	AME01C2	Amarante	
49862816	CBG	CH	1075558	24716	09/10/2022 19:17	10/10/2022 09:32	CHAVE FUSÍVEL	ARVORE NA REDE	ARVORE TOCANDO A REDE	1611	113	11,7	0,53	2,02	14,25	CBG01C2	Boa Hora	
49858320	CPM	CH	1260750	20220	08/10/2022 19:01	09/10/2022 09:12	CHAVE FUSÍVEL	ARVORE NA REDE	ARVORE TOCANDO A REDE	1290	91	12,83	0,98	0,37	14,18	CPM01C2	Campo Maior	
49860207	UNO	CH	1106432	22107	09/10/2022 08:15	09/10/2022 21:50	CHAVE FUSÍVEL	ARVORE NA REDE	VENTANIA	1208	89	0,05	0,82	12,72	13,58	UNO01C2	União	
49857945	ATS	TF	1064199	19845	08/10/2022 18:44	09/10/2022 08:05	INSTALAÇÃO TRANSFORMADORA COMPANHIA	ARVORE NA REDE	VENTANIA	1509	113	12,63	0,43	0,28	13,35	ATS01C2	Altos	
49859954	BAS	CH	1225138	21854	09/10/2022 07:08	09/10/2022 20:23	CHAVE FUSÍVEL	ARVORE NA REDE	ARVORE TOCANDO A REDE	40	3	12,7	0,17	0,38	13,25	BAS01C2	Barras	
49860772	JFR	CH	1062906	22672	09/10/2022 05:38	09/10/2022 18:48	CHAVE FUSÍVEL	CAUSA NÃO IDENTIFICADA	COM INSPECAO NA RD	645	49	12,77	0,33	0,07	13,17	JFR01C1	José de Freitas	
49862733	CFR	TF	1214784	24633	09/10/2022 18:44	10/10/2022 07:53	INSTALAÇÃO TRANSFORMADORA COMPANHIA	OBJETO NA REDE	OUTROS	1289	98	11,78	0,8	0,57	13,15	CET01N3	Cocal dos Alves	
49863925	PMR	CH	1062099	25825	09/10/2022 20:12	10/10/2022 09:15	CHAVE FUSÍVEL	ARVORE NA REDE	VENTANIA	1213	93	12	1,05	0	13,05	PMR01P3	Palmeiras	
49860132	SPP	TF	1069203	22032	09/10/2022 07:06	09/10/2022 20:02	INSTALAÇÃO TRANSFORMADORA COMPANHIA	ARVORE NA REDE	ARVORE TOCANDO A REDE	297	23	12,52	0,42	0	12,93	SPP01C2	Jardim do Mulato	
49860058	PRI	CH	1073275	21958	09/10/2022 07:27	09/10/2022 20:22	CHAVE FUSÍVEL	CAUSA NÃO IDENTIFICADA	COM INSPECAO NA RD	504	39	11,62	1,3	0	12,92	PRIO1Y1	Piripiri	
49858698	SPP	TF	1068679	20598	08/10/2022 20:17	09/10/2022 09:00	INSTALAÇÃO TRANSFORMADORA COMPANHIA	TRANSFORMADOR AVARIADO	QUEIMADO	2696	212	10,72	0,67	1,33	12,72	SPP01C2	São Pedro do Piauí	
49862448	BBM	CH	1397615	24348	09/10/2022 07:37	09/10/2022 20:20	CHAVE FUSÍVEL	ARVORE NA REDE	VENTANIA	140	11	11,55	0,92	0,25	12,72	BBM01C1	Sigefredo Pacheco	
49857877	ATS	TF	1064439	19777	08/10/2022 18:34	09/10/2022 07:15	INSTALAÇÃO TRANSFORMADORA COMPANHIA	CAUSA NÃO IDENTIFICADA	COM INSPECAO NA RD	3501	276	11,62	0,8	2,27	12,68	ATS01C2	Altos	
49861193	MAV	CH	1056452	23093	09/10/2022 07:08	09/10/2022 19:45	CHAVE FUSÍVEL	ARVORE NA REDE	VENTANIA	555	44	11,5	0,88	0,23	12,62	MAVO1C3	Miguel Alves	
49863195	NVL	TF	1054803	25095	09/10/2022 21:48	10/10/2022 10:22	INSTALAÇÃO TRANSFORMADORA COMPANHIA	ARVORE NA REDE	ARVORE TOCANDO A REDE	1067	85	10,13	0,73	1,7	12,57	NVL01C1	União	
49861141	SPP	CH	1068847	23041	09/10/2022 08:21	09/10/2022 20:51	CHAVE FUSÍVEL	ARVORE NA REDE	VENTANIA	438	35	12,17	0,17	0,17	12,57	SPP01C4	São Pedro do Piauí	
49863983	PRI	CH	1073384	25883	09/10/2022 22:50	10/10/2022 11:19	CHAVE FUSÍVEL	CAUSA NÃO IDENTIFICADA	COM INSPECAO NA RD	524	42	11,48	0,27	0,73	12,48	PRIO1Y1	Capitão de Campos	
49860074	BAS	CH	1074567	21974	09/10/2022 07:23	09/10/2022 19:50	CHAVE FUSÍVEL	ARVORE NA REDE	ARVORE TOCANDO A REDE	771	62	11,05	0,85	0,55	12,45	BAS01C4	Barras	
49860258	SPP	CH	1069029	22158	09/10/2022 07:54	09/10/2022 20:20	CHAVE FUSÍVEL	ARVORE NA REDE	ARVORE TOCANDO A REDE	721	58	10,27	0,72	1,45	12,43	SPP01C2	São Gonçalo do Piauí	
49860265	CBG	CH	1075610	22165	09/10/2022 07:02	09/10/2022 19:22	INSTALAÇÃO TRANSFORMADORA COMPANHIA	ARVORE NA REDE	ARVORE TOCANDO A REDE	3192	259	9,92	0,35	2,07	12,33	CBG01C1	Cabeceiras do Piauí	
49858152	SPP	TF	1320804	20052	08/10/2022 19:03	09/10/2022 07:02	INSTALAÇÃO TRANSFORMADORA COMPANHIA	ARVORE NA REDE	VENTANIA	2111	176	11,17	0,82	0	11,98	SPP01C4	Agricolândia	
49860643	VAL	TF	1372825	22543	09/10/2022 08:33	09/10/2022 20:21	INSTALAÇÃO TRANSFORMADORA COMPANHIA	ARVORE NA REDE	VENTANIA	24	2	11,18	0,62	0	11,8	VAL01C2	São Miguel do Tapuio	
49860056	BAS	CH	1074966	21956	09/10/2022 07:25	09/10/2022 19:07	CHAVE FUSÍVEL	ARVORE NA REDE	VENTANIA	1461	125	10,72	0,65	0,33	11,7	BAS01C4	Barras	
49860879	BAS	CH	1074456	22779	09/10/2022 07:04	09/10/2022 18:43	CHAVE FUSÍVEL	ARVORE NA REDE	ARVORE TOCANDO A REDE	7491	643	5,28	4,33	2,03	11,65	BAS01C3	Barras	
49860800	SAT	TF	1048159	22700	09/10/2022 09:22	09/10/2022 20:56	INSTALAÇÃO TRANSFORMADORA COMPANHIA	OBJETO NA REDE	OUTROS	266	23	3,32	2,73	5,52	11,57	SAT01L7	Teresina	
49858814	RNA	TF	1049611	20714	08/10/2022 20:19	09/10/2022 07:43	INSTALAÇÃO TRANSFORMADORA COMPANHIA	RAMAL TRANÇADO	OUTROS	1299	114	10,17	0,48	0,75	11,4	RNA01P3	Teresina	
49860442	SJM	TF	1259873	22342	09/10/2022 06:33	09/10/2022 17:48	INSTALAÇÃO TRANSFORMADORA COMPANHIA	CAUSA NÃO IDENTIFICADA	COM INSPECAO NA RD	753	67	5,82	1,32	4,12	11,25	SJM01C1	Nossa Senhora de Nazaré	
49860562	PRI	CH	1073214	22462	09/10/2022 08:17	09/10/2022 19:24	CHAVE FUSÍVEL	CAUSA NÃO IDENTIFICADA	SEM INSPECAO NA RD	1156	104	8,08	1,8	1,23	11,12	PRIO1Y1	Piripiri	
49857768	BAS	TF	1225363	19668	08/10/2022 18:12	09/10/2022 05:13	INSTALAÇÃO TRANSFORMADORA COMPANHIA	CONDUTOR PARTIDO	ARVORE NA REDE	3689	335	9,87	0,15	1	11,02	BAS01C1	Barras	
49858493	PRI	TF	1073535	20393	08/10/2022 19:49	09/10/2022 06:50	INSTALAÇÃO TRANSFORMADORA COMPANHIA	ARVORE NA REDE	VENTANIA	209	19	10,22	0,47	0,33	11,02	PRIO1Y3	Piripiri	
49860284	MBA	CH	1163987	22184	09/10/2022 06:27	09/10/2022 17:21	CHAVE FUSÍVEL	ARVORE NA REDE	ARVORE TOCANDO A REDE	545	50	9,63	0,93	0,33	10,9	MBA01C4	José de Freitas	
49862869	TBL	TF	1208104	24769	09/10/2022 20:07	10/10/2022 06:56	INSTALAÇÃO TRANSFORMADORA COMPANHIA	CAUSA NÃO IDENTIFICADA	COM INSPECAO NA RD	465	43	8,75	0,93	1,13	10,82	TBL01C1	Parnaíba	
49860543	AME	CH	1055748	22443	09/10/2022 07:28	09/10/2022 18:11	CHAVE FUSÍVEL	OBJETO NA REDE	OUTROS	899	84	1,9	0,1	8,72	10,72	AME01N2	Amarante	
49860448	MBA	CH	1401464	22348	09/10/2022 08:00	09/10/2022 18:28	CHAVE FUSÍVEL	ARVORE NA REDE	VENTANIA	5501	526	8,6	1,55	0,32	10,47	MBA01C1	União	
49861792	UNO	CH	1386414	23692	09/10/2022 13:58	10/10/2022 00:26	CHAVE FUSÍVEL	CAUSA NÃO IDENTIFICADA	SEM INSPECAO NA RD	2950	282	4,22	1,65	4,6	10,47	UNO01C2	L	

RELATÓRIO DE INTERRUÇÃO EM SITUAÇÃO DE EMERGÊNCIA ISE 12.2022



OCORRÊNCIA ID	SE	ABRANGÊNCIA	INSTALAÇÃO ID	OC NUMERO	ABERTURA	CONCLUSÃO	EQUIPAMENTO	CAUSA	SUB CAUSA	CHI	CLIENTES	TP	TD	TE	TA	ALIM	MUNICIPIO
49861983	UNO	CH	1428819	23883	09/10/2022 06:23	09/10/2022 16:01	CHAVE FUSÍVEL	ARVORE NA REDE	VENTANIA	4680	486	8,45	0,88	0,3	9,63	UNO01C3	União
49860860	SMT	CH	1371701	22760	09/10/2022 06:37	09/10/2022 16:13	CHAVE FUSÍVEL	CAUSA NÃO IDENTIFICADA	COM INSPECAO NA RD	1468	153	7,97	1,1	0,53	9,6	SMT01C1	São Miguel do Tapuio
49861280	RGN	CH	1068605	23180	09/10/2022 08:00	09/10/2022 17:20	CHAVE FUSÍVEL	ARVORE NA REDE	VENTANIA	7923	850	7,93	0,93	0,47	9,33	RGN01C1	Jardim do Mulato
49860424	PRI	TF	1072882	22324	09/10/2022 13:23	09/10/2022 22:42	INSTALAÇÃO TRANSFORMADORA COMPANHIA	ARVORE NA REDE	ARVORE TOCANDO A REDE	2987	321	7,33	1,53	0,45	9,32	PRI01Y1	Cocal de Teiha
49860505	ETA	TF	1232664	22405	09/10/2022 08:36	09/10/2022 17:53	INSTALAÇÃO TRANSFORMADORA COMPANHIA	CAUSA NÃO IDENTIFICADA	COM INSPECAO NA RD	102	11	1,5	4,37	3,42	9,28	ETA01C4	Esperantina
49862289	TSA	TF	1043526	24189	09/10/2022 16:40	10/10/2022 01:55	INSTALAÇÃO TRANSFORMADORA COMPANHIA	ARVORE NA REDE	VENTANIA	83	9	8,5	0,75	0	9,25	TSA01Y5	Teresina
49859896	PRI	CH	1409319	21796	09/10/2022 06:56	09/10/2022 16:10	CHAVE FUSÍVEL	ARVORE NA REDE	VENTANIA	3173	344	7,43	0,75	1,05	9,23	PRI01Y1	Capitão de Campos
49859798	MTO	TF	1257378	21698	09/10/2022 06:36	09/10/2022 15:47	INSTALAÇÃO TRANSFORMADORA COMPANHIA	CAUSA NÃO IDENTIFICADA	COM INSPECAO NA RD	413	45	1,6	1,77	5,82	9,18	MTO01C3	Porto
49859594	UNO	TF	1071306	21494	09/10/2022 05:11	09/10/2022 14:12	INSTALAÇÃO TRANSFORMADORA COMPANHIA	CAUSA NÃO IDENTIFICADA	COM INSPECAO NA RD	2049	227	8,5	0,07	0,45	9,02	UNO01C1	União
49858993	RNA	TF	1045188	20893	08/10/2022 20:00	09/10/2022 04:57	INSTALAÇÃO TRANSFORMADORA COMPANHIA	ARVORE NA REDE	ARVORE TOCANDO A REDE	1504	168	8,17	0,25	0,53	8,95	RNA01C1	Teresina
49860121	SPP	TF	1320482	22021	09/10/2022 05:41	09/10/2022 14:34	INSTALAÇÃO TRANSFORMADORA COMPANHIA	CAUSA NÃO IDENTIFICADA	SEM INSPECAO NA RD	231	26	8,55	0	0,33	8,88	SPP01C3	Miguel Leão
49862281	SPP	TF	1068729	24181	09/10/2022 07:45	09/10/2022 16:36	INSTALAÇÃO TRANSFORMADORA COMPANHIA	CAUSA NÃO IDENTIFICADA	COM INSPECAO NA RD	239	27	7,42	1,08	0,35	8,85	SPP01C2	São Pedro do Piauí
49862239	MAV	CH	1055094	24139	09/10/2022 14:17	09/10/2022 23:05	CHAVE FUSÍVEL	ARVORE NA REDE	ARVORE TOCANDO A REDE	12018	1367	6,72	2,08	0	8	MAV01C1	Miguel Alves
49860552	PRI	CH	1073028	22452	09/10/2022 07:14	09/10/2022 16:00	CHAVE FUSÍVEL	CAUSA NÃO IDENTIFICADA	COM INSPECAO NA RD	1174	134	1,3	1,2	6,27	8,77	PRI01Y1	Piripiri
49860967	MBA	TF	1056811	22867	09/10/2022 09:54	09/10/2022 18:40	INSTALAÇÃO TRANSFORMADORA COMPANHIA	CAUSA NÃO IDENTIFICADA	COM INSPECAO NA RD	1157	132	7,02	0,57	1,18	8,77	MBA01C1	União
49861257	JFR	CH	1063925	23157	09/10/2022 07:35	09/10/2022 16:11	CHAVE FUSÍVEL	ARVORE NA REDE	ARVORE TOCANDO A REDE	861	100	8,15	0,3	0,15	8,6	JFR01C2	José de Freitas
49861120	SPP	TF	1383416	23020	09/10/2022 06:20	09/10/2022 14:55	INSTALAÇÃO TRANSFORMADORA COMPANHIA	CAUSA NÃO IDENTIFICADA	COM INSPECAO NA RD	335	39	8,28	0,07	0,23	8,58	SPP01C2	São Pedro do Piauí
49859118	SAT	TF	1047870	21018	08/10/2022 22:14	09/10/2022 06:44	INSTALAÇÃO TRANSFORMADORA COMPANHIA	ARVORE NA REDE	VENTANIA	1199	141	7,77	0,33	0,4	8,5	SAT01L3	Teresina
49859668	JFR	TF	1063672	21568	09/10/2022 05:51	09/10/2022 14:20	INSTALAÇÃO TRANSFORMADORA COMPANHIA	CAUSA NÃO IDENTIFICADA	COM INSPECAO NA RD	630	76	8,02	0,28	0	8,48	JFR01C2	José de Freitas
49857964	BAS	TF	1225269	19864	08/10/2022 18:27	09/10/2022 02:45	INSTALAÇÃO TRANSFORMADORA COMPANHIA	ARVORE NA REDE	ARVORE TOCANDO A REDE	630	76	8,02	0,28	0	8,3	BAS01C1	Barras
49859873	CBG	TF	1075349	21773	09/10/2022 08:05	09/10/2022 16:21	INSTALAÇÃO TRANSFORMADORA COMPANHIA	ARVORE NA REDE	VENTANIA	2479	300	7,12	0,02	1,13	8,27	CBG01C2	Boa Hora
49861019	ALG	TF	1060592	22919	09/10/2022 09:08	09/10/2022 17:22	INSTALAÇÃO TRANSFORMADORA COMPANHIA	CAUSA NÃO IDENTIFICADA	COM INSPECAO NA RD	962	117	8,03	0,17	0,03	8,23	ALG01N2	Alto Longá
49862206	SPP	TF	1068960	24106	09/10/2022 16:05	10/10/2022 00:15	INSTALAÇÃO TRANSFORMADORA COMPANHIA	REDE TRANÇADA	OUTROS	4913	601	6,08	0,08	2	8,17	SPP01C2	São Gonçalo do Piauí
49860194	SPP	TF	1320262	22094	09/10/2022 05:51	09/10/2022 13:58	INSTALAÇÃO TRANSFORMADORA COMPANHIA	CAUSA NÃO IDENTIFICADA	COM INSPECAO NA RD	568	70	7,55	0,08	0,48	8,12	SPP01C4	Agricolândia
49861105	PRI	CH	1073024	23005	09/10/2022 08:25	09/10/2022 16:31	CHAVE FUSÍVEL	CAUSA NÃO IDENTIFICADA	COM INSPECAO NA RD	1125	139	0,02	1,67	6,42	8,1	PRI01Y1	Piripiri
49861858	JFR	CH	1063972	23758	09/10/2022 09:54	09/10/2022 17:59	CHAVE FUSÍVEL	CAUSA NÃO IDENTIFICADA	COM INSPECAO NA RD	1663	206	7,52	0,25	0,32	8,08	JFR01C1	José de Freitas
49861143	UNO	TF	1071321	23043	09/10/2022 10:24	09/10/2022 18:22	INSTALAÇÃO TRANSFORMADORA COMPANHIA	CAUSA NÃO IDENTIFICADA	COM INSPECAO NA RD	1409	177	6,43	1,12	0,42	7,97	UNO01C1	União
49860221	UNO	CH	1071279	22121	09/10/2022 06:39	09/10/2022 14:29	CHAVE FUSÍVEL	ARVORE NA REDE	ARVORE TOCANDO A REDE	798	102	0,12	1	6,72	7,83	UNO01C1	União
49859890	ALG	CH	1060431	21790	09/10/2022 06:58	09/10/2022 14:45	CHAVE FUSÍVEL	CAUSA NÃO IDENTIFICADA	COM INSPECAO NA RD	210	27	7,12	0,4	2,27	7,78	ALG01N2	Alto Longá
49860504	RGN	CH	1069606	22404	09/10/2022 07:47	09/10/2022 15:29	CHAVE FUSÍVEL	ARVORE NA REDE	ARVORE TOCANDO A REDE	5773	750	7,27	0,43	0	7,7	RGN01C1	Regeneração
49862194	SPP	CH	1319651	24094	09/10/2022 15:39	09/10/2022 23:21	CHAVE FUSÍVEL	ARVORE NA REDE	VENTANIA	169	22	6,42	1,1	0,18	7,7	SPP01C3	Lagoinha do Piauí
49861410	JFR	CH	1063759	23310	09/10/2022 05:54	09/10/2022 13:35	CHAVE FUSÍVEL	CAUSA NÃO IDENTIFICADA	COM INSPECAO NA RD	307	40	1,93	1,02	4,73	7,68	JFR01C3	José de Freitas
49859959	SMT	TF	1075199	21859	09/10/2022 07:10	09/10/2022 14:47	INSTALAÇÃO TRANSFORMADORA COMPANHIA	ARVORE NA REDE	VENTANIA	426	56	6,8	0,45	0,37	7,62	SMT09F4	Assunção do Piauí
49860902	MAV	TF	1056613	22802	09/10/2022 07:45	09/10/2022 15:17	INSTALAÇÃO TRANSFORMADORA COMPANHIA	ARVORE NA REDE	VENTANIA	1348	179	6,07	0,22	1,25	7,53	MAV01C1	Miguel Alves
49860222	CBG	CH	1075690	22122	09/10/2022 07:10	09/10/2022 14:39	CHAVE FUSÍVEL	ARVORE NA REDE	VENTANIA	9490	1268	4,85	1,27	1,37	7,48	CBG01C2	Boa Hora
49859298	PCA	TF	1254571	21198	08/10/2022 17:20	09/10/2022 00:47	INSTALAÇÃO TRANSFORMADORA COMPANHIA	ARVORE NA REDE	ARVORE TOCANDO A REDE	1626	218	6,98	0,02	0,45	7,45	PCA01C5	Brasileira
49861266	ATS	CH	1064688	23166	09/10/2022 06:17	09/10/2022 13:43	CHAVE FUSÍVEL	CAUSA NÃO IDENTIFICADA	COM INSPECAO NA RD	4563	615	3,58	3,32	0,53	7,43	ATS01C2	Altos
49860260	UNO	TF	1071277	22160	09/10/2022 09:11	09/10/2022 16:35	INSTALAÇÃO TRANSFORMADORA COMPANHIA	CAUSA NÃO IDENTIFICADA	COM INSPECAO NA RD	3954	534	5,62	0,18	1,6	7,4	UNO01C1	União
49860340	UNO	TF	1072198	22240	09/10/2022 00:51	09/10/2022 08:15	INSTALAÇÃO TRANSFORMADORA COMPANHIA	CAUSA NÃO IDENTIFICADA	COM INSPECAO NA RD	52	7	6,32	0,67	0,42	7,4	UNO01C2	União
49861869	PRI	TF	1072516	23769	09/10/2022 11:09	09/10/2022 18:27	INSTALAÇÃO TRANSFORMADORA COMPANHIA	CAUSA NÃO IDENTIFICADA	COM INSPECAO NA RD	131	18	1,62	3,75	1,93	7,3	PRI01Y1	Piripiri
49860542	ESP	CH	1043291	22442	09/10/2022 06:40	09/10/2022 13:57	CHAVE FUSÍVEL	CONDUTOR PARTIDO	ARVORE NA REDE	830	114	2,62	2,65	2,02	7,28	ESP01M1	Teresina
49858234	JFR	TF	1064032	20134	08/10/2022 18:57	09/10/2022 02:06	INSTALAÇÃO TRANSFORMADORA COMPANHIA	CAUSA NÃO IDENTIFICADA	COM INSPECAO NA RD	1223	171	6,27	0,3	0,58	7,15	JFR01C2	José de Freitas
49860946	PID	TF	1363487	22846	09/10/2022 05:51	09/10/2022 12:58	INSTALAÇÃO TRANSFORMADORA COMPANHIA	ARVORE NA REDE	ARVORE TOCANDO A REDE	712	100	1,53	4,95	0,63	7,12	PID01S5	Teresina
49859135	NVL	CH	1413986	21035	09/10/2022 09:05	09/10/2022 16:10	CHAVE FUSÍVEL	ARVORE NA REDE	ARVORE TOCANDO A REDE	2064	291	0,17	0,35	6,57	7,08	NVL01C1	União
49858815	TSA	TF	1043589	20715	09/10/2022 03:18	09/10/2022 10:16	INSTALAÇÃO TRANSFORMADORA COMPANHIA	ARVORE NA REDE	ARVORE TOCANDO A REDE	1310	188	2,88	1,05	3,03	6,97	TSA01Y5	Teresina
49859843	PRI	TF	1426248	21743	09/10/2022 06:54	09/10/2022 13:52	ENTRADA PRIMARIA PARTICULAR	TRANSFORMADOR AVARIADO	QUEIMADO	49	7	6	0,08	0,88	6,97	PRI01Y1	Capitão de Campos
49863084	SPP	TF	1319644	24984	09/10/2022 16:47	09/10/2022 23:43	INSTALAÇÃO TRANSFORMADORA COMPANHIA	ARVORE NA REDE	ARVORE TOCANDO A REDE	712	104	6,3	0,15	0,4	6,85	SPP01C1	Lagoinha do Piauí
49861540	VDJ	CH	1209321	23440	09/10/2022 09:13	09/10/2022 16:04	CHAVE FUSÍVEL	OBJETO NA REDE	OUTROS	712	104	6,3	0,15	0,4	6,85	VDJ01C1	Caraubas do Piauí
49858427	BAS	CH	1074541	20327	08/10/2022 19:13	09/10/2022 02:00	CHAVE FUSÍVEL	ARVORE NA REDE	VENTANIA	1616	238	5,95	0,33	0,5	6,78	BAS01C4	Barras
49858501	UNO	CH	1058986	20401	08/10/2022 19:03	09/10/2022 01:46	CHAVE FUSÍVEL	ARVORE NA REDE	VENTANIA	275	41	6,4	0,02	0,3	6,72	UNO01C2	União
49859710	UNO	CH	1386940	21610	09/10/2022 06:10	09/10/2022 12:52	CHAVE FUSÍVEL	ARVORE NA REDE	VENTANIA	449	67	5,23	0,43	1,03	6,7	UNO01C2	União
49861295	CET	TF	1214781	23195	09/10/2022 13:12	09/10/2022 19:47	INSTALAÇÃO TRANSFORMADORA COMPANHIA	ARVORE NA REDE	VENTANIA	1758	267	4,63	0	1,95	6,58	CET01N1	Cocal dos Alves
49861484	SMT	TF	1075233	23384	09/10/2022 10:22	09/10/2022 16:57	INSTALAÇÃO TRANSFORMADORA COMPANHIA	CAUSA NÃO IDENTIFICADA	COM INSPECAO NA RD	389	59	5,7	0,42	0,47	6,58	SMT09F4	Assunção do Piauí
49860059	PDS	TF	1367503	21959	09/10/2022 07:28	09/10/2022 13:54	INSTALAÇÃO TRANSFORMADORA COMPANHIA	ARVORE NA REDE	ARVORE TOCANDO A REDE	90	14	2,43	2,77	1,23	6,43	PDS01C3	Pedro II
49858751	PTY	TF	1053320	20651	08/10/2022 19:54	09/10/2022 02:18	INSTALAÇÃO TRANSFORMADORA COMPANHIA	ARVORE NA REDE	VENTANIA	734	115	1,88	0,02	4,5	6,4	PTY01P5	Teresina
49861895	ALG																

RELATÓRIO DE INTERRUÇÃO EM SITUAÇÃO DE EMERGÊNCIA ISE 12.2022



OCORRÊNCIA ID	SE	ABRANGÊNCIA	INSTALAÇÃO ID	OC NUMERO	ABERTURA	CONCLUSÃO	EQUIPAMENTO	CAUSA	SUB CAUSA	CHI	CLIENTES	TP	TD	TE	TA	ALIM	MUNICIPIO
49860063	CPM	CH	1261959	21963	09/10/2022 07:05	09/10/2022 13:03	CHAVE FUSÍVEL	ARVORE NA REDE	VENTANIA	3288	551	4,07	1,38	0,52		5,97 CPM01C4	Nossa Senhora de Nazaré
49861070	PCA	TF	1250313	22970	09/10/2022 07:43	09/10/2022 13:36	INSTALAÇÃO TRANSFORMADORA COMPANHIA	ARVORE NA REDE	ARVORE TOCANDO A REDE	118	20	1,78	2,7	1,4	5,88 PCA01C4	Piracuruca	
49861857	PRI	TF	1254561	23757	09/10/2022 12:24	09/10/2022 18:17	INSTALAÇÃO TRANSFORMADORA COMPANHIA	REDE TRANÇADA	ARVORE NA REDE	789	134	4,92	0,42	0,55	5,88 PRI01Y1	Piripiri	
49857358	PCA	TF	1254928	19258	08/10/2022 16:43	08/10/2022 22:35	INSTALAÇÃO TRANSFORMADORA COMPANHIA	ARVORE NA REDE	ARVORE TOCANDO A REDE	1201	205	3,45	0,27	2,15	5,87 PCA01C5	Brasileira	
49858651	TSA	TF	1043201	20551	08/10/2022 19:41	09/10/2022 01:32	INSTALAÇÃO TRANSFORMADORA COMPANHIA	ARVORE NA REDE	ARVORE TOCANDO A REDE	275	47	4,4	0,48	0,97	5,85 TSA01Y5	Teresina	
49861240	CRO	CH	1054668	23140	09/10/2022 10:30	09/10/2022 16:17	CHAVE FUSÍVEL	ARVORE NA REDE	VENTANIA	2611	452	0,87	4,6	0,32	5,78 CRO01L2	Curralinhos	
49862274	SPP	TF	1068963	24174	09/10/2022 16:24	09/10/2022 22:10	INSTALAÇÃO TRANSFORMADORA COMPANHIA	ARVORE NA REDE	ARVORE TOCANDO A REDE	265	46	4,65	0,2	0,92	5,77 SPP01C2	São Gonçalo do Piauí	
49859971	JFR	CH	1063615	21871	09/10/2022 06:55	09/10/2022 12:38	CHAVE FUSÍVEL	CAUSA NÃO IDENTIFICADA	COM INSPECAO NA RD	1565	273	3,78	1,7	0,23	5,72 JFR01C3	José de Freitas	
49861206	SPP	CH	1393535	23106	09/10/2022 06:26	09/10/2022 12:08	CHAVE FUSÍVEL	ARVORE NA REDE	VENTANIA	673	118	5,57	0,13	0	5,7 SPP01C2	Angical do Piauí	
49858602	PRI	TF	1073793	20502	09/10/2022 08:18	09/10/2022 13:58	INSTALAÇÃO TRANSFORMADORA COMPANHIA	CONDUTOR PARTIDO	OUTROS	721	127	2,67	0,65	2,35	5,67 PRI01Y3	Piripiri	
49861341	SMT	TF	1071556	23241	09/10/2022 08:16	09/10/2022 13:51	INSTALAÇÃO TRANSFORMADORA COMPANHIA	ARVORE NA REDE	VENTANIA	1099	197	4,13	0,9	0,55	5,58 SMT01C1	São Miguel do Tapuio	
49859036	CET	TF	1214498	20936	08/10/2022 16:13	08/10/2022 21:47	INSTALAÇÃO TRANSFORMADORA COMPANHIA	CAUSA NÃO IDENTIFICADA	COM INSPECAO NA RD	334	60	0,77	2,38	2,42	5,57 CET01N1	Cocal	
49859606	UNO	CH	1071294	21506	09/10/2022 00:06	09/10/2022 05:40	CHAVE FUSÍVEL	CAUSA NÃO IDENTIFICADA	COM INSPECAO NA RD	3490	628	5,38	0,08	0,1	5,57 UNO01C1	União	
49861333	LUZ	CH	1220503	23233	09/10/2022 09:02	09/10/2022 14:33	CHAVE FUSÍVEL	CAUSA NÃO IDENTIFICADA	COM INSPECAO NA RD	358	65	5,05	0,3	0,17	5,52 LUZ01C4	Joca Marques	
49858926	MQP	TF	1052913	20826	08/10/2022 20:52	09/10/2022 02:20	INSTALAÇÃO TRANSFORMADORA COMPANHIA	ARVORE NA REDE	VENTANIA	845	155	4,9	0,3	0,27	5,47 MQP01N1	Teresina	
49858457	JFR	TF	1063905	20357	08/10/2022 19:46	09/10/2022 01:13	INSTALAÇÃO TRANSFORMADORA COMPANHIA	REDE TRANÇADA	OUTROS	2104	386	5,03	0,23	1,18	5,45 JFR01C2	José de Freitas	
49861374	JFR	TF	1050004	23274	09/10/2022 10:42	09/10/2022 16:08	INSTALAÇÃO TRANSFORMADORA COMPANHIA	ARVORE NA REDE	ARVORE TOCANDO A REDE	223	41	3,53	0,92	0,98	5,43 JFR01C2	Altos	
49863244	MCU	TF	1040842	25144	09/10/2022 17:55	09/10/2022 23:20	INSTALAÇÃO TRANSFORMADORA COMPANHIA	FALHA DE CONEXÃO	JUMPER BT	829	153	5,08	0,17	0,17	5,42 MCU01L2	Teresina	
49861438	ESP	CH	1043241	23338	09/10/2022 08:28	09/10/2022 13:50	CHAVE FUSÍVEL	CAUSA NÃO IDENTIFICADA	COM INSPECAO NA RD	882	164	0,15	4,72	0,5	5,37 ESP01N1	Teresina	
49858767	MCU	TF	1041289	20667	08/10/2022 20:26	09/10/2022 01:45	INSTALAÇÃO TRANSFORMADORA COMPANHIA	ARVORE NA REDE	VENTANIA	537	101	3,23	0,47	1,62	5,32 MCU01V5	Teresina	
49862657	TBC	TF	1050132	24557	09/10/2022 15:22	09/10/2022 20:41	INSTALAÇÃO TRANSFORMADORA COMPANHIA	FALHA DE CONEXÃO	JUMPER BT	170	32	4,05	0,95	0,32	5,32 TBC01K1	Altos	
49858681	SPP	CH	1319821	20581	09/10/2022 10:09	09/10/2022 15:26	CHAVE FUSÍVEL	CAUSA NÃO IDENTIFICADA	COM INSPECAO NA RD	169	32	5,03	0,05	0,2	5,28 SPP01C3	São Pedro do Piauí	
49861909	MBA	CH	1404143	23809	09/10/2022 09:32	09/10/2022 14:49	CHAVE FUSÍVEL	ARVORE NA REDE	ARVORE TOCANDO A REDE	2950	560	1,28	0,85	3,15	5,28 MBA01C4	Teresina	
49861686	SPP	CH	1319764	23586	09/10/2022 06:05	09/10/2022 11:20	CHAVE FUSÍVEL	CAUSA NÃO IDENTIFICADA	COM INSPECAO NA RD	142	27	0,03	1,88	3,33	5,25 SPP01C1	São Pedro do Piauí	
49861075	CET	TF	1214272	22975	09/10/2022 10:19	09/10/2022 15:33	INSTALAÇÃO TRANSFORMADORA COMPANHIA	ARVORE NA REDE	VENTANIA	2612	500	3,6	0,1	1,53	5,23 CET01N1	Cocal	
49858090	JFR	TF	1063672	19990	08/10/2022 19:06	09/10/2022 00:16	INSTALAÇÃO TRANSFORMADORA COMPANHIA	OBJETO NA REDE	OUTROS	1252	242	4,65	0,3	0,22	5,17 JFR01C2	José de Freitas	
49859794	TBL	CH	1213873	21694	09/10/2022 06:39	09/10/2022 11:45	CHAVE FUSÍVEL	CAUSA NÃO IDENTIFICADA	COM INSPECAO NA RD	26	5	3,4	1,33	0,37	5,1 TBL01C5	Bom Princípio do Piauí	
49860084	PRI	CH	1409167	21984	09/10/2022 06:38	09/10/2022 11:43	CHAVE FUSÍVEL	ARVORE NA REDE	ARVORE TOCANDO A REDE	4127	812	1,72	1,18	2,18	5,08 PRI01Y1	Capitão de Campos	
49862298	SPP	CH	1389965	24198	09/10/2022 15:23	09/10/2022 20:25	CHAVE FUSÍVEL	FALHA DE CONEXÃO	OUTROS	7519	1496	4,75	0,12	0,17	5,03 SPP01C1	Água Branca	
49861429	JFR	CH	1063959	23329	09/10/2022 12:02	09/10/2022 17:01	CHAVE FUSÍVEL	ARVORE NA REDE	ARVORE TOCANDO A REDE	4653	933	4,5	0,25	0,23	4,98 JFR01C2	José de Freitas	
49857983	PRI	CH	1255216	19883	08/10/2022 16:58	08/10/2022 21:55	CHAVE FUSÍVEL	ARVORE NA REDE	VENTANIA	5258	1063	3,7	0,75	0,5	4,95 PRI01Y3	Piripiri	
49861781	SPP	TF	1319718	23681	09/10/2022 10:41	09/10/2022 15:38	INSTALAÇÃO TRANSFORMADORA COMPANHIA	CAUSA NÃO IDENTIFICADA	COM INSPECAO NA RD			4,78	0,07	0,1	4,95 SPP01C1	Água Branca	
49859995	SPP	TF	1320501	21895	09/10/2022 06:58	09/10/2022 11:54	INSTALAÇÃO TRANSFORMADORA COMPANHIA	ARVORE NA REDE	VENTANIA			2,87	0,5	1,57	4,93 SPP01C4	Agriçolândia	
49862599	BAS	TF	1225361	24499	09/10/2022 18:07	09/10/2022 23:02	INSTALAÇÃO TRANSFORMADORA COMPANHIA	ARVORE NA REDE	VENTANIA	2367	481	4,68	0,07	0,17	4,92 BAS01C1	Barras	
49859802	CPM	TF	1260789	21702	09/10/2022 06:39	09/10/2022 11:28	INSTALAÇÃO TRANSFORMADORA COMPANHIA	FALHA DE CONEXÃO	OUTROS	82	17	4,35	0,3	0,17	4,82 CPM01C2	Campo Maior	
49858759	RNA	CH	1048642	20659	08/10/2022 20:01	09/10/2022 00:47	CHAVE FUSÍVEL	ARVORE NA REDE	ARVORE TOCANDO A REDE	444	93	2,77	1,03	0,97	4,77 RNA01C7	Teresina	
49859911	JFR	TF	1063542	21811	09/10/2022 05:42	09/10/2022 10:27	INSTALAÇÃO TRANSFORMADORA COMPANHIA	CAUSA NÃO IDENTIFICADA	COM INSPECAO NA RD	627	132	4,28	0,23	0,23	4,75 JFR01C3	José de Freitas	
49861107	TBL	TF	1214984	23007	09/10/2022 08:41	09/10/2022 13:25	INSTALAÇÃO TRANSFORMADORA COMPANHIA	ARVORE NA REDE	ARVORE TOCANDO A REDE	80	17	3,07	1,67	0	4,73 TBL01C5	Bom Princípio do Piauí	
49859199	ALG	TF	1060336	21099	09/10/2022 11:31	09/10/2022 16:11	INSTALAÇÃO TRANSFORMADORA COMPANHIA	CAUSA NÃO IDENTIFICADA	COM INSPECAO NA RD	1341	288	3,25	0,78	0,63	4,67 ALG01N1	Prata do Piauí	
49861391	CTO	TF	1075938	23291	09/10/2022 07:10	09/10/2022 11:50	INSTALAÇÃO TRANSFORMADORA COMPANHIA	TRANSFORMADOR AVARIADO	NÃO QUEIMADO	1577	338	0,17	4,08	0,42	4,67 CTO01C2	Buriti dos Montes	
49861043	SPP	CH	1319562	22943	09/10/2022 09:14	09/10/2022 13:52	CHAVE FUSÍVEL	CAUSA NÃO IDENTIFICADA	COM INSPECAO NA RD	6866	1481	0,02	3,18	1,43	4,63 SPP01C1	Água Branca	
49861729	PRI	CH	1409167	23629	09/10/2022 12:37	09/10/2022 17:14	CHAVE FUSÍVEL	CAUSA NÃO IDENTIFICADA	COM INSPECAO NA RD	4560	989	3,17	0,72	0,73	4,62 PRI01Y1	Capitão de Campos	
49861420	JFR	TF	1387079	23320	09/10/2022 12:04	09/10/2022 16:40	INSTALAÇÃO TRANSFORMADORA COMPANHIA	OBJETO NA REDE	OUTROS	1197	261	3,27	0,92	0,42	4,6 JFR01C2	José de Freitas	
49858394	NZA	AL	1258892	20294	08/10/2022 19:29	09/10/2022 00:03	DISJUNTOR	ARVORE NA REDE	VENTANIA	3490	1435	0,02	0,02	4,53	4,57 NZA01Z1	Nazária	
49859936	JFR	CH	1063890	21836	09/10/2022 06:49	09/10/2022 11:22	CHAVE FUSÍVEL	ARVORE NA REDE	VENTANIA	1115	245	3,65	0,83	0,07	4,55 JFR01C1	José de Freitas	
49859987	ATS	CH	1064340	21887	09/10/2022 05:31	09/10/2022 10:04	CHAVE FUSÍVEL	ARVORE NA REDE	VENTANIA	768	169	2,55	0,53	1,47	4,55 ATS01C2	Altos	
49857275	MTO	TF	1257033	19175	08/10/2022 14:23	08/10/2022 18:52	INSTALAÇÃO TRANSFORMADORA COMPANHIA	FALHA DE CONEXÃO	POSTE	108	24	2,82	1,67	0	4,48 MTO01C1	Matias Olímpio	
49862322	SPP	TF	1068898	24222	09/10/2022 15:26	09/10/2022 19:54	INSTALAÇÃO TRANSFORMADORA COMPANHIA	ARVORE NA REDE	VENTANIA	192	43	1,03	1,3	2,13	4,47 SPP01C2	Angical do Piauí	
49861623	JFR	TF	1064035	23523	09/10/2022 19:04	08/10/2022 23:30	INSTALAÇÃO TRANSFORMADORA COMPANHIA	CAUSA NÃO IDENTIFICADA	COM INSPECAO NA RD	1023	231	0,72	0,13	3,58	4,43 JFR01C1	José de Freitas	
49859787	RNA	TF	1408226	21687	09/10/2022 05:34	09/10/2022 09:55	INSTALAÇÃO TRANSFORMADORA COMPANHIA	FALHA DE CONEXÃO	BUCHA SECUNDARIA DO TRANSFORMADOR	474	109	2,73	0,95	0,67	4,35 RNA01C2	Teresina	
49860308	SAT	TF	1048335	22208	09/10/2022 05:43	09/10/2022 10:01	INSTALAÇÃO TRANSFORMADORA COMPANHIA	ARVORE NA REDE	ARVORE TOCANDO A REDE	658	153	0,45	3,52	0,33	4,3 SAT01L7	Teresina	
49862770	TBC	TF	1050009	24670	09/10/2022 17:54	09/10/2022 22:11	INSTALAÇÃO TRANSFORMADORA COMPANHIA	REDE TRANÇADA	ARVORE NA REDE	90	21	3,2	0,4	0,68	4,28 TBC01K1	Teresina	
49861679	PD5	TF	1273754	23579	09/10/2022 13:21	09/10/2022 17:35	INSTALAÇÃO TRANSFORMADORA COMPANHIA	TRANSFORMADOR AVARIADO	QUEIMADO	38	9	1,43	2,8	0	4,23 PD501C1	Pedro II	
49859988	SPP	CH	1320497	21888	09/10/2022 06:58	09/10/2022 11:08	CHAVE FUSÍVEL	OBJETO NA REDE	OUTROS	1014	243	0,25	3,92	0	4,17 SPP01C4	Agriçolândia	
49862706	MTO	CH	1256914	24606	09/10/2022 17:23	09/10/2022 21:32	CHAVE FUSÍVEL	ARVORE NA REDE	VENTANIA	1391	335	2,9	1,02	0,23	4,15 MTO01C3	Campo Largo do Piauí	
49861852	SAT	TF	1048135	23752	09/10/2022 12:20	09/10/2022 16:27	INSTALAÇÃO TRANSFORMADORA COMPANHIA	ARVORE NA REDE	VENTANIA	128	31	2,57	1,55	0	4,12 SAT01L7	Teresina	
49861130	PCA	TF	1254528	23030	09/10/2022 09:27	09/10/2022 13:31	INSTALAÇÃO TRANSFORMADORA COMPANHIA	ARVORE NA REDE	ARVORE TOCANDO A REDE	2							

RELATÓRIO DE INTERRUÇÃO EM SITUAÇÃO DE EMERGÊNCIA ISE 12.2022



OCORRÊNCIA ID	SF	ABRANGÊNCIA	INSTALAÇÃO ID	OC NUMERO	ABERTURA	CONCLUSÃO	EQUIPAMENTO	CAUSA	SUB CAUSA	CHI	CLIENTES	TP	TD	TE	TA	ALIM	MUNICIPIO
49857292	PRI	TF	1073684	19192	08/10/2022 16:36	08/10/2022 20:35	INSTALAÇÃO TRANSFORMADORA COMPANHIA	CONDUTOR PARTIDO	ARVORE NA REDE	556	140	1,82	1,67	0,5	3,98	PRI01Y1	Piripiri
49859361	RNA	TF	1408226	21261	09/10/2022 00:12	09/10/2022 04:10	INSTALAÇÃO TRANSFORMADORA COMPANHIA	FALHA DE CONEXÃO	JUMPER BT	432	109	2,08	0,48	1,4	3,97	RNA01C2	Teresina
49860689	PRI	TF	1254699	22589	09/10/2022 08:02	09/10/2022 12:00	INSTALAÇÃO TRANSFORMADORA COMPANHIA	REDE TRANCADA	OUTROS	298	75	2,23	0,6	1,13	3,97	PRIO1Y2	Batalha
49857891	CBC	AL	1407129	19791	08/10/2022 18:15	08/10/2022 22:06	DISJUNTOR	OBJETO NA REDE	OUTROS	15410	4011	0,02	1,57	2,27	3,85	CBC01C2	Cabeceiras do Piauí
49858654	TSA	TF	1043682	20554	08/10/2022 19:34	08/10/2022 23:25	INSTALAÇÃO TRANSFORMADORA COMPANHIA	ARVORE NA REDE	VENTANIA	58	15	0,95	1,05	1,85	3,85	TSA01Y5	Teresina
49858818	JFR	AL	1185598	20718	08/10/2022 17:16	08/10/2022 21:07	DISJUNTOR	ARVORE NA REDE	VENTANIA	12502	3283	3,47	0	0,38	3,85	JFR01C3	José de Freitas
49857294	SMT	TF	1370656	19194	08/10/2022 15:54	08/10/2022 19:44	INSTALAÇÃO TRANSFORMADORA COMPANHIA	ARVORE NA REDE	ARVORE TOCANDO A REDE	38	10	3,65	0,18	0	3,83	SMT01C1	São Miguel do Tapuio
49861468	TBL	CH	1213876	23368	09/10/2022 12:39	09/10/2022 16:28	CHAVE FUSÍVEL	ARVORE NA REDE	ARVORE TOCANDO A REDE	149	39	3,12	0,35	0,35	3,82	TBL01C5	Bom Princípio do Piauí
49862410	JFR	CH	1063673	24310	09/10/2022 16:53	09/10/2022 20:40	CHAVE FUSÍVEL	CAUSA NÃO IDENTIFICADA	COM INSPECAO NA RD	914	242	3,18	0,42	0,18	3,78	JFR01C2	José de Freitas
49858235	SPP	TF	1320650	20135	09/10/2022 08:08	09/10/2022 11:54	INSTALAÇÃO TRANSFORMADORA COMPANHIA	REDE TRANCADA	ARVORE NA REDE	926	246	1,18	0,08	2,5	3,77	SPP01C4	Agricolândia
49860458	LUZ	CH	1220317	22358	09/10/2022 07:33	09/10/2022 11:18	CHAVE FUSÍVEL	CAUSA NÃO IDENTIFICADA	COM INSPECAO NA RD	1057	282	2,7	0,83	0,22	3,75	LUZ01C4	Luzilândia
49861245	PCA	TF	1250384	23145	09/10/2022 10:53	09/10/2022 14:38	INSTALAÇÃO TRANSFORMADORA COMPANHIA	CAUSA NÃO IDENTIFICADA	COM INSPECAO NA RD	1401	374	3,62	0,13	0	3,75	PCA01C4	Piracuruca
49860980	CET	TF	1423150	22880	09/10/2022 13:25	09/10/2022 17:08	INSTALAÇÃO TRANSFORMADORA COMPANHIA	ARVORE NA REDE	VENTANIA	832	224	2,6	0,43	0,68	3,72	CET01N2	Cocal
49862177	SPP	CH	1319855	24077	09/10/2022 15:49	09/10/2022 19:31	CHAVE FUSÍVEL	CONDUTOR PARTIDO	OUTROS	5315	1433	2,27	0,2	1,23	3,7	SPP01C1	São Pedro do Piauí
49861664	SPP	CH	1428671	23564	08/10/2022 18:21	08/10/2022 22:01	RELIGADOR	ARVORE NA REDE	VENTANIA	6780	1855	2,15	0,02	1,5	3,67	SPP01C2	Angical do Piauí
49858432	TSA	TF	1043208	20332	08/10/2022 19:22	08/10/2022 22:57	INSTALAÇÃO TRANSFORMADORA COMPANHIA	ARVORE NA REDE	ARVORE TOCANDO A REDE	158	44	2,38	0,1	1,1	3,58	TSA01Y5	Teresina
49862736	TBC	TF	1053030	24636	09/10/2022 15:40	09/10/2022 19:15	INSTALAÇÃO TRANSFORMADORA COMPANHIA	ARVORE NA REDE	VENTANIA	86	24	1,12	0,02	2,45	3,58	TBC01K1	Teresina
49858655	PDS	CH	1273428	20555	08/10/2022 16:41	08/10/2022 20:13	CHAVE FUSÍVEL	CAUSA NÃO IDENTIFICADA	COM INSPECAO NA RD	1191	338	0,1	3	0,43	3,53	PDS01C1	Pedro II
49857157	CPM	TF	1081106	19057	08/10/2022 16:04	08/10/2022 19:35	INSTALAÇÃO TRANSFORMADORA COMPANHIA	FALHA DE CONEXÃO	JUMPER BT	440	125	2,12	0,58	0,82	3,52	CPM09F1	Castelo do Piauí
49861709	PRI	CH	1390937	23609	09/10/2022 15:08	09/10/2022 18:38	CHAVE FUSÍVEL	CAUSA NÃO IDENTIFICADA	COM INSPECAO NA RD	371	106	2,1	1,4	0	3,5	PRIO1Y1	Piripiri
49857104	CET	CH	1214603	19005	08/10/2022 16:51	08/10/2022 20:20	CHAVE FUSÍVEL	OBJETO NA REDE	OUTROS	4361	1253	2,32	0,83	0,33	3,48	CET01N1	Cocal dos Alvos
49863028	PAD	CH	1199598	24928	09/10/2022 20:45	10/10/2022 00:12	CHAVE FUSÍVEL	OBJETO NA REDE	OUTROS	427	124	2,13	0,95	0,37	3,45	PAD01P1	Parnaíba
49863357	TSA	TF	1043601	25257	09/10/2022 23:42	10/10/2022 03:06	INSTALAÇÃO TRANSFORMADORA COMPANHIA	ARVORE NA REDE	VENTANIA	401	118	0,7	0,38	2,32	3,4	TSA01Y5	Teresina
49859124	NZA	TF	1054097	21024	08/10/2022 22:00	09/10/2022 01:23	INSTALAÇÃO TRANSFORMADORA COMPANHIA	ARVORE NA REDE	VENTANIA	741	220	3,02	0,02	0,35	3,38	NZA01Z1	Teresina
49861210	PRI	TF	1073789	23110	09/10/2022 07:52	09/10/2022 11:15	INSTALAÇÃO TRANSFORMADORA COMPANHIA	CAUSA NÃO IDENTIFICADA	COM INSPECAO NA RD	41	12	1,12	1,6	0,67	3,38	PRIO1Y3	Piripiri
49857616	RNA	TF	1040033	19516	08/10/2022 17:09	08/10/2022 20:29	INSTALAÇÃO TRANSFORMADORA COMPANHIA	CAUSA NÃO IDENTIFICADA	COM INSPECAO NA RD	920	275	1,6	0,4	1,33	3,33	RNA01C5	Teresina
49860380	PRI	CH	1254933	22280	09/10/2022 07:10	09/10/2022 10:29	CHAVE FUSÍVEL	CAUSA NÃO IDENTIFICADA	COM INSPECAO NA RD	575	174	2,67	0,42	0,23	3,32	PRIO1Y1	Brasileira
49862445	MTO	TF	1257605	24345	09/10/2022 16:54	09/10/2022 20:12	INSTALAÇÃO TRANSFORMADORA COMPANHIA	ARVORE NA REDE	ARVORE TOCANDO A REDE	698	211	0,35	0,82	2,13	3,3	MTO01C1	Matias Olímpio
49856996	JCK	TF	1419533	18897	08/10/2022 14:38	08/10/2022 17:52	INSTALAÇÃO TRANSFORMADORA COMPANHIA	CONDUTOR PARTIDO	OUTROS	278	86	1,92	0,28	1,03	3,23	JCK01X2	Teresina
49859845	PDS	CH	1273747	21745	09/10/2022 06:51	09/10/2022 10:05	CHAVE FUSÍVEL	CAUSA NÃO IDENTIFICADA	COM INSPECAO NA RD	210	65	2,1	0,73	0,4	3,23	PDS01C1	Pedro II
49858600	PID	TF	1042853	20500	08/10/2022 19:41	09/10/2022 12:54	INSTALAÇÃO TRANSFORMADORA COMPANHIA	ARVORE NA REDE	VENTANIA	1038	322	1,22	0,42	1,58	3,22	PID01S4	Teresina
49860943	BAS	CH	1407666	22843	09/10/2022 09:47	09/10/2022 13:00	CHAVE FUSÍVEL	ARVORE NA REDE	VENTANIA	3029	943	1,38	0,07	1,77	3,22	BAS01C4	Barras
49862405	SPP	CH	1068967	24305	09/10/2022 16:34	09/10/2022 19:47	CHAVE FUSÍVEL	ARVORE NA REDE	ARVORE TOCANDO A REDE	161	50	0,78	0,08	2,35	3,22	SPP01C2	São Gonçalo do Piauí
49857705	SPP	CH	1406295	19605	08/10/2022 18:03	08/10/2022 21:15	RELIGADOR	OBJETO NA REDE	OUTROS	10406	3306	0,95	0,35	1,9	3,2	SPP01C2	São Gonçalo do Piauí
49859293	PCA	TF	1419503	21193	08/10/2022 18:22	08/10/2022 21:32	INSTALAÇÃO TRANSFORMADORA COMPANHIA	ARVORE NA REDE	ARVORE TOCANDO A REDE	16	5	0,62	1,1	1,45	3,17	PCA01C5	Brasileira
49862930	PAD	TF	1199656	24830	09/10/2022 20:10	09/10/2022 23:20	INSTALAÇÃO TRANSFORMADORA COMPANHIA	ARVORE NA REDE	ARVORE TOCANDO A REDE	1193	378	0,9	0,5	1,77	3,17	PAD01P2	Luis Correia
49859664	TBC	TF	1050013	21564	09/10/2022 05:52	09/10/2022 09:00	INSTALAÇÃO TRANSFORMADORA COMPANHIA	CAUSA NÃO IDENTIFICADA	COM INSPECAO NA RD	31	10	1,42	0,72	1	3,13	TBC01K1	Teresina
49860811	CET	TF	1214774	22711	09/10/2022 06:19	09/10/2022 09:26	INSTALAÇÃO TRANSFORMADORA COMPANHIA	ARVORE NA REDE	ARVORE TOCANDO A REDE	44	14	1,85	0,92	0,35	3,12	CET01N1	Cocal dos Alvos
49860788	SPP	TF	1320800	22688	09/10/2022 06:15	09/10/2022 09:20	INSTALAÇÃO TRANSFORMADORA COMPANHIA	ARVORE NA REDE	VENTANIA	40	13	2,08	0,15	0,85	3,08	SPP01C3	Miguel Leão
49857811	ALG	TF	1060592	19681	08/10/2022 17:46	08/10/2022 20:50	INSTALAÇÃO TRANSFORMADORA COMPANHIA	ARVORE NA REDE	VENTANIA	360	117	1,65	0,48	0,93	3,07	ALGO1N1	Alto Longá
49857326	PCA	CH	1248464	19226	08/10/2022 16:39	08/10/2022 19:40	CHAVE FUSÍVEL	OBJETO NA REDE	OUTROS	304	101	1,68	0,92	0,42	3,02	PCA01C3	Piracuruca
49861045	PDS	CH	1273428	22945	09/10/2022 10:04	09/10/2022 13:04	CHAVE FUSÍVEL	ARVORE NA REDE	OUTROS	1011	338	1,72	0,48	0,8	3	PDS01C1	Pedro II
49859778	SPP	CH	1415110	21678	09/10/2022 06:33	09/10/2022 09:32	CHAVE FUSÍVEL	ARVORE NA REDE	VENTANIA	1630	545	0,45	2,53	0	2,98	SPP01C4	São Pedro do Piauí
49861511	PTY	TF	1047140	23411	09/10/2022 09:41	09/10/2022 12:40	INSTALAÇÃO TRANSFORMADORA COMPANHIA	ARVORE NA REDE	ARVORE TOCANDO A REDE	398	134	1,45	0,2	1,33	2,98	PTY01P2	Teresina
49863194	ESP	CH	1367931	25094	09/10/2022 21:42	10/10/2022 00:41	CHAVE FUSÍVEL	CAUSA NÃO IDENTIFICADA	COM INSPECAO NA RD	1075	362	2,25	0,57	0,17	2,98	ESP01M1	Teresina
49862538	AME	TF	1062654	24438	09/10/2022 17:27	09/10/2022 20:25	INSTALAÇÃO TRANSFORMADORA COMPANHIA	ARVORE NA REDE	ARVORE TOCANDO A REDE	327	110	1,7	0,23	1,03	2,97	AME01N1	Amarante
49860140	JFR	CH	1380599	22040	09/10/2022 07:31	09/10/2022 10:25	CHAVE FUSÍVEL	CAUSA NÃO IDENTIFICADA	COM INSPECAO NA RD	110	38	2,32	0,17	0,42	2,9	JFR01C1	José de Freitas
49857112	PCA	CH	1250252	19013	08/10/2022 15:22	08/10/2022 18:12	CHAVE FUSÍVEL	ARVORE NA REDE	ARVORE TOCANDO A REDE	931	329	1,83	1	0	2,83	PCA01C4	Piracuruca
49859740	SPP	CH	1068967	21640	09/10/2022 06:24	09/10/2022 09:14	CHAVE FUSÍVEL	ARVORE NA REDE	VENTANIA	142	50	2,35	0,12	0,37	2,83	SPP01C2	São Gonçalo do Piauí
49862166	JFR	TF	1063542	24066	09/10/2022 15:44	09/10/2022 18:32	INSTALAÇÃO TRANSFORMADORA COMPANHIA	CAUSA NÃO IDENTIFICADA	COM INSPECAO NA RD	370	132	2,22	0,25	0,33	2,8	JFR01C3	José de Freitas
49858459	PRI	TF	1073599	20359	08/10/2022 17:33	08/10/2022 20:19	INSTALAÇÃO TRANSFORMADORA COMPANHIA	ARVORE NA REDE	ARVORE TOCANDO A REDE	75	27	0,2	1,58	0,98	2,77	PRIO1Y3	Piripiri
49862417	NZA	TF	1054137	24317	09/10/2022 17:11	09/10/2022 19:57	INSTALAÇÃO TRANSFORMADORA COMPANHIA	ARVORE NA REDE	VENTANIA	557	202	1,03	0,27	1,47	2,77	NZA01Z1	Teresina
49857247	CET	CH	1214518	19147	08/10/2022 16:08	08/10/2022 18:50	CHAVE FUSÍVEL	CAUSA NÃO IDENTIFICADA	COM INSPECAO NA RD	396	147	0,95	1,53	0,22	2,7	CET01N1	Cocal
49862093	CET	TF	1214270	23993	09/10/2022 13:58	09/10/2022 16:40	INSTALAÇÃO TRANSFORMADORA COMPANHIA	CAUSA NÃO IDENTIFICADA	COM INSPECAO NA RD	1903	707	0,37	0,6	1,73	2,7	CET01N2	Cocal
49857377	SMT	TF	1075149	19277	08/10/2022 15:16	08/10/2022 17:57	INSTALAÇÃO TRANSFORMADORA COMPANHIA	ARVORE NA REDE	VENTANIA	1001	373	1,87	0,07	0,75	2,68	SMT01C1	São Miguel do Tapuio
49857865	CET	CH	1214769	19765	08/10/2022 15:58	08/10/2022 18:36	CHAVE FUSÍVEL	DEF									

RELATÓRIO DE INTERRUÇÃO EM SITUAÇÃO DE EMERGÊNCIA ISE 12.2022



OCORRÊNCIA ID	SE	ABRANGÊNCIA	INSTALAÇÃO ID	OC NÚMERO	ABERTURA	CONCLUSÃO	EQUIPAMENTO	CAUSA	SUB CAUSA	CHI	CLIENTES	TP	TD	TE	TA	ALIM	MUNICÍPIO
49857537	ETA	TF	1228055	19437	08/10/2022 17:30	08/10/2022 20:00	INSTALAÇÃO TRANSFORMADORA COMPANHIA	OBJETO NA REDE	OUTROS	13	5	0,03	0,68	1,78	2,5	ETA01C3	Esperantina
49857625	PCA	CH	1228200	19525	09/10/2022 06:45	09/10/2022 09:15	CHAVE FUSÍVEL	CAUSA NÃO IDENTIFICADA	COM INSPECAO NA RD	396	158	1,13	0,78	0,58	2,5	PCA01C1	Batalha
49859366	JFR	TF	1063769	21266	09/10/2022 00:02	09/10/2022 02:31	INSTALAÇÃO TRANSFORMADORA COMPANHIA	OBJETO NA REDE	OUTROS	539	216	1,7	0,55	0,23	2,48	JFR01C3	José de Freitas
49861434	PCA	TF	1254928	23334	09/10/2022 11:21	09/10/2022 13:50	INSTALAÇÃO TRANSFORMADORA COMPANHIA	ARVORE NA REDE	ARVORE TOCANDO A REDE	508	205	1,62	0,43	0,43	2,48	PCA01C5	Brasileira
49857592	PCA	TF	1247547	19492	08/10/2022 16:03	08/10/2022 18:30	INSTALAÇÃO TRANSFORMADORA COMPANHIA	CONDUTOR PARTIDO	ARVORE NA REDE			1,35	0,05	1,05	2,45	PCA01C2	São José do Divino
49857920	MTO	CH	1257540	19820	08/10/2022 18:32	08/10/2022 20:59	CHAVE FUSÍVEL	ARVORE NA REDE	VENTANIA	1121	458	0	0	2,45	2,45	MTO01C3	Porto
49858365	SPP	TF	1320630	20265	08/10/2022 18:13	08/10/2022 20:40	INSTALAÇÃO TRANSFORMADORA COMPANHIA	ARVORE NA REDE	ARVORE TOCANDO A REDE	103	42	1,78	0,52	0,15	2,45	SPP01C3	Monsenhor Gil
49859793	CPM	CH	1262413	21693	09/10/2022 06:14	09/10/2022 08:40	CHAVE FUSÍVEL	ARVORE NA REDE	VENTANIA	172	71	0,6	1,33	0,5	2,43	CPM09F2	Campo Maior
49857499	ALG	CH	1068097	19399	08/10/2022 17:01	08/10/2022 19:24	CHAVE FUSÍVEL	ARVORE NA REDE	VENTANIA	206	86	0,7	0,22	1,47	2,38	ALGO1N2	Alto Longá
49861349	BAS	TF	1225573	23249	09/10/2022 09:57	09/10/2022 12:20	INSTALAÇÃO TRANSFORMADORA COMPANHIA	ARVORE NA REDE	ARVORE TOCANDO A REDE	138	58	0,6	0,55	1,23	2,38	BAS01C2	Barras
49857569	ETA	CH	1232291	19469	08/10/2022 17:32	08/10/2022 19:50	CHAVE FUSÍVEL	ARVORE NA REDE	VENTANIA	542	237	0,63	1,33	0,33	2,3	ETA01C2	Esperantina
49857756	CTO	TF	1076033	19656	08/10/2022 18:11	08/10/2022 20:29	INSTALAÇÃO TRANSFORMADORA COMPANHIA	CONDUTOR PARTIDO	ARVORE NA REDE	587	255	1,42	0,65	0,23	2,3	CTO01C2	Castelo do Piauí
49860848	PCA	CH	1390668	22748	09/10/2022 07:14	09/10/2022 09:31	CHAVE FUSÍVEL	CAUSA NÃO IDENTIFICADA	COM INSPECAO NA RD	145	64	0,85	0,78	0,65	2,28	PCA01C5	Brasileira
49858116	MQP	TF	1366842	20016	08/10/2022 18:59	08/10/2022 21:15	INSTALAÇÃO TRANSFORMADORA COMPANHIA	ARVORE NA REDE	ARVORE TOCANDO A REDE	122	54	1,27	0,33	0,67	2,27	MQP01N7	Teresina
49860305	SPP	CH	1068948	22205	09/10/2022 07:40	09/10/2022 09:53	CHAVE FUSÍVEL	ARVORE NA REDE	VENTANIA	835	375	1,9	0,02	0,3	2,22	SPP01C2	São Gonçalo do Piauí
49857195	PDS	CH	1239490	19095	08/10/2022 15:48	08/10/2022 18:00	CHAVE FUSÍVEL	CAUSA NÃO IDENTIFICADA	COM INSPECAO NA RD	1739	787	0,67	1,53	0	2,2	PDS01C4	Domingos Mourão
49858230	ESP	AL	1407264	20130	08/10/2022 19:26	08/10/2022 21:38	DISJUNTOR	CAUSA NÃO IDENTIFICADA	COM INSPECAO NA RD	3850	4027	0	0,73	1,47	2,2	ESP01M2	Teresina
49863327	PAB	TF	1204986	25227	09/10/2022 21:06	09/10/2022 23:18	INSTALAÇÃO TRANSFORMADORA COMPANHIA	CAUSA NÃO IDENTIFICADA	COM INSPECAO NA RD	320	146	1,27	0,57	0,37	2,27	MQP01N7	Parnaíba
49858591	CTO	TF	1410565	20491	09/10/2022 09:27	09/10/2022 11:38	INSTALAÇÃO TRANSFORMADORA COMPANHIA	FALHA DE CONEXÃO	OUTROS	485	223	1,38	0,03	0,77	2,18	CTO09F3	Castelo do Piauí
49862453	MTO	CH	1257311	24353	09/10/2022 17:05	09/10/2022 19:13	CHAVE FUSÍVEL	ARVORE NA REDE	ARVORE TOCANDO A REDE	224	105	0,87	0,15	1,12	2,1	MTO01C1	São João do Arraial
49862488	MTO	CH	1258605	24388	09/10/2022 16:30	09/10/2022 18:38	CHAVE FUSÍVEL	ARVORE NA REDE	VENTANIA	202	95	0,47	1,12	0,55	2,13	MTO01C2	Matias Olímpio
49858470	TSA	TF	1043590	20370	08/10/2022 19:38	08/10/2022 21:44	INSTALAÇÃO TRANSFORMADORA COMPANHIA	CAUSA NÃO IDENTIFICADA	COM INSPECAO NA RD	412	195	0,92	0,95	0,23	2,1	TSA01Y5	Teresina
49862300	DML	TF	1070225	24200	09/10/2022 16:27	09/10/2022 18:33	INSTALAÇÃO TRANSFORMADORA COMPANHIA	CONDUTOR PARTIDO	OUTROS	556	266	0,83	0,23	1,03	2,1	DML01W1	Demerval Lobão
49861592	SPP	CH	1389965	23492	09/10/2022 13:08	09/10/2022 15:12	CHAVE FUSÍVEL	CAUSA NÃO IDENTIFICADA	COM INSPECAO NA RD	2610	1271	1,5	0,33	0,23	2,07	SPP01C1	Água Branca
49859986	SAT	TF	1048128	21886	09/10/2022 07:15	09/10/2022 09:16	INSTALAÇÃO TRANSFORMADORA COMPANHIA	ARVORE NA REDE	VENTANIA	50	25	1,33	0,18	0,5	2,02	SAT01L7	Teresina
49862364	MTO	CH	1404082	24264	09/10/2022 16:54	09/10/2022 18:54	RELIGADOR	CONDUTOR PARTIDO	OUTROS	17480	8773	0,28	1,35	0,37	2	MTO01C3	Campo Largo do Piauí
49858031	LUZ	CH	1220205	19931	08/10/2022 18:38	08/10/2022 20:37	CHAVE FUSÍVEL	CAUSA NÃO IDENTIFICADA	COM INSPECAO NA RD	749	379	0,7	0,68	0,6	1,98	LUZ01C2	Madeiro
49857521	VJD	CH	1209469	19421	08/10/2022 17:04	08/10/2022 19:00	CHAVE FUSÍVEL	OBJETO NA REDE	OUTROS	757	392	0,65	1,28	0	1,93	VDJ01C1	Caraúbas do Piauí
49857716	ATS	CH	1064937	19616	08/10/2022 18:00	08/10/2022 19:56	CHAVE FUSÍVEL	OBJETO NA REDE	OUTROS	46	24	1,15	0,43	0,35	1,93	ATS01C3	Coivaras
49858408	BAS	CH	1225300	20308	08/10/2022 19:11	08/10/2022 21:06	CHAVE FUSÍVEL	ARVORE NA REDE	VENTANIA	1224	637	0,4	1,02	0,5	1,92	BAS01C2	Barras
49857722	MTO	TF	1258624	19622	08/10/2022 18:05	08/10/2022 19:59	INSTALAÇÃO TRANSFORMADORA COMPANHIA	ARVORE NA REDE	ARVORE TOCANDO A REDE	394	208	0,92	0,23	0,75	1,9	MTO01C2	Matias Olímpio
49857950	JFR	CH	1064041	19850	08/10/2022 19:02	08/10/2022 20:56	RELIGADOR	ARVORE NA REDE	VENTANIA	3139	1944	0,75	1	0,15	1,9	JFR01C1	José de Freitas
49857000	PID	TF	1385610	18901	08/10/2022 14:30	08/10/2022 16:21	INSTALAÇÃO TRANSFORMADORA COMPANHIA	CAUSA NÃO IDENTIFICADA	COM INSPECAO NA RD	267	144	1	0,63	0,22	1,85	PID01S5	Teresina
49862928	PAB	TF	1204882	24828	09/10/2022 20:13	09/10/2022 22:04	INSTALAÇÃO TRANSFORMADORA COMPANHIA	FALHA DE CONEXÃO	JUMPER BT	442	239	0,2	0,5	1,15	1,85	PAB01C1	Parnaíba
49863205	JCK	TF	1377219	25105	09/10/2022 21:38	09/10/2022 23:29	INSTALAÇÃO TRANSFORMADORA COMPANHIA	ARVORE NA REDE	VENTANIA	308	167	0,67	1,15	0,03	1,85	JCK01X3	Teresina
49860022	LUZ	CH	1222750	21922	09/10/2022 06:56	09/10/2022 08:45	CHAVE FUSÍVEL	ARVORE NA REDE	VENTANIA	1586	875	0,45	0,38	0,98	1,82	LUZ01C3	Joaquim Pires
49858425	PID	CH	1044082	20325	08/10/2022 19:32	08/10/2022 21:20	CHAVE FUSÍVEL	CAUSA NÃO IDENTIFICADA	COM INSPECAO NA RD	1319	731	0,95	0,6	0,25	1,8	PID01S5	Teresina
49857766	SPP	CH	1371249	19666	08/10/2022 18:22	08/10/2022 20:08	RELIGADOR	POSTE AVARIADO / ADEBNADO	OUTROS	15968	9044	0,15	0,03	1,58	1,77	SPP01C1	São Pedro do Piauí
49857587	RNA	TF	1367671	19487	08/10/2022 17:09	08/10/2022 18:49	INSTALAÇÃO TRANSFORMADORA COMPANHIA	CAUSA NÃO IDENTIFICADA	COM INSPECAO NA RD	189	118	0,93	0,17	0,57	1,67	RNA01C2	Teresina
49858539	SPP	CH	1372156	20439	08/10/2022 19:19	08/10/2022 20:58	CHAVE FUSÍVEL	CAUSA NÃO IDENTIFICADA	COM INSPECAO NA RD	81	49	0,58	0,68	0,38	1,65	SPP01C1	Água Branca
49858438	ATS	TF	1065012	20338	09/10/2022 06:20	09/10/2022 07:58	INSTALAÇÃO TRANSFORMADORA COMPANHIA	ARVORE NA REDE	VENTANIA	258	157	0,6	0,42	0,62	1,63	ATS01C2	Altos
49862742	SPP	TF	1319680	24642	09/10/2022 17:43	09/10/2022 19:18	INSTALAÇÃO TRANSFORMADORA COMPANHIA	CAUSA NÃO IDENTIFICADA	COM INSPECAO NA RD	619	393	0,37	0,95	0,27	1,58	SPP01C1	São Pedro do Piauí
49857965	MQP	TF	1051547	19865	08/10/2022 18:48	08/10/2022 20:21	INSTALAÇÃO TRANSFORMADORA COMPANHIA	RAMAL TRANÇADO	OUTROS	229	148	0,63	0,23	0,68	1,55	MQP01N6	Teresina
49857037	PTY	TF	1053428	18938	08/10/2022 15:02	08/10/2022 16:33	INSTALAÇÃO TRANSFORMADORA COMPANHIA	CAUSA NÃO IDENTIFICADA	COM INSPECAO NA RD	417	274	0,52	0,17	0,83	1,52	PTY01P5	Teresina
49857517	PCA	TF	1227406	19417	08/10/2022 17:31	08/10/2022 19:02	INSTALAÇÃO TRANSFORMADORA COMPANHIA	ARVORE NA REDE	ARVORE TOCANDO A REDE	240	157	0,33	0,2	0,98	1,52	PCA01C1	Batalha
49862309	NZA	TF	1062131	24209	09/10/2022 16:41	09/10/2022 18:12	INSTALAÇÃO TRANSFORMADORA COMPANHIA	CAUSA NÃO IDENTIFICADA	COM INSPECAO NA RD	27	18	0,87	0,28	0,37	1,52	NZA01C4	Nazária
49858307	PID	TF	1044103	20207	08/10/2022 19:25	08/10/2022 20:54	INSTALAÇÃO TRANSFORMADORA COMPANHIA	ARVORE NA REDE	ARVORE TOCANDO A REDE	192	129	0,85	0,23	0,4	1,48	PID01S6	Teresina
49860179	PDS	CH	1389975	22079	09/10/2022 07:28	09/10/2022 08:56	CHAVE FUSÍVEL	CAUSA NÃO IDENTIFICADA	COM INSPECAO NA RD	557	376	0,52	0,22	0,73	1,47	PDS01C3	Pedro II
49858685	CTO	TF	1410571	20585	08/10/2022 20:16	08/10/2022 21:42	INSTALAÇÃO TRANSFORMADORA COMPANHIA	ARVORE NA REDE	ARVORE TOCANDO A REDE	600	418	0,65	0,12	0,67	1,43	CTO01C2	Castelo do Piauí
49861825	PAD	TF	1199618	23725	09/10/2022 15:30	09/10/2022 16:55	INSTALAÇÃO TRANSFORMADORA COMPANHIA	CAUSA NÃO IDENTIFICADA	COM INSPECAO NA RD	565	398	0,02	0,32	1,08	1,42	PAD01P6	Parnaíba
49858979	JFR	TF	1063651	20879	08/10/2022 19:50	08/10/2022 21:14	INSTALAÇÃO TRANSFORMADORA COMPANHIA	ARVORE NA REDE	VENTANIA	244	174	0,02	0,57	0,82	1,4	JFR01C2	José de Freitas
49857211	CTC	CH	1214641	19111	08/10/2022 15:48	08/10/2022 17:10	CHAVE FUSÍVEL	DEFEITO EM ISOLADOR	DESCARGA ATMOSFERICA	2031	1487	0,82	0,55	0	1,37	CTE01N2	Cocal
49860843	PCA	CH	1254725	22743	08/10/2022 17:08	08/10/2022 18:30	CHAVE FUSÍVEL	CAUSA NÃO IDENTIFICADA	COM INSPECAO NA RD	8	6	0,12	0,37	0,88	1,37	PCA01C5	Brasileira
49858022	LUZ	TF	1220172	19922	08/10/2022 18:54	08/10/2022 20:15	INSTALAÇÃO TRANSFORMADORA COMPANHIA	CAUSA NÃO IDENTIFICADA	COM INSPECAO NA RD	82	61	0,73	0,3	0,32	1,35	LUZ01C2	Madeiro
49860420	PMR	CH	1062588	22320	09/10/2022 08:23	09/10/2022 09:43	CHAVE FUSÍVEL	ARVORE NA REDE	VENTANIA	240	179	0,35	0,98	0	1,33	PMR01P2	Palmeiras
49858285	PDS	TF	1240001	20185	08/10/2022 19:27	08/10/2022 20:46											

RELATÓRIO DE INTERRUÇÃO EM SITUAÇÃO DE EMERGÊNCIA ISE 12.2022



OCORRÊNCIA ID	SE	ABRANGÊNCIA	INSTALAÇÃO ID	OC NUMERO	ABERTURA	CONCLUSÃO	EQUIPAMENTO	CAUSA	SUB CAUSA	CHI	CLIENTES	TP	TD	TE	TA	ALIM	MUNICIPIO
49860292	ESP	TF	1378527	22192	09/10/2022 06:51	09/10/2022 08:03	INSTALAÇÃO TRANSFORMADORA COMPANHIA	ARVORE NA REDE	VENTANIA	46	38	0,15	0,67	0,38	1,2	ESP01M1	Teresina
49857843	CET	TF	1214930	19743	08/10/2022 18:20	08/10/2022 19:30	INSTALAÇÃO TRANSFORMADORA COMPANHIA	DEFEITO EM ISOLADOR	DESCARGA ATMOSFERICA	895	774	0,23	0,33	0,6	1,17	CET01N2	Cocal
49859333	JFR	TF	1063780	21233	08/10/2022 18:58	08/10/2022 20:08	INSTALAÇÃO TRANSFORMADORA COMPANHIA	ARVORE NA REDE	VENTANIA	120	103	0,02	0,43	0,72	1,17	JFR01C1	José de Freitas
49857694	LUZ	CH	1222977	19594	08/10/2022 17:49	08/10/2022 18:57	CHAVE FUSIVEL	CAUSA NÃO IDENTIFICADA	COM INSPECAO NA RD	872	765	0,72	0,42	0	1,13	LUZ01C3	Luzilândia
49862698	UNO	TF	1056687	24598	09/10/2022 17:55	09/10/2022 19:00	INSTALAÇÃO TRANSFORMADORA COMPANHIA	ARVORE NA REDE	VENTANIA	74	69	0,58	0,3	0,2	1,08	UNO01C3	União
49861837	ETA	CH	1232792	23737	09/10/2022 14:13	09/10/2022 15:17	CHAVE FUSIVEL	ARVORE NA REDE	VENTANIA	135	128	0,03	0,72	0,32	1,07	ETA01C4	Morro do Chapéu do Piauí
49858803	CTO	TF	1075854	20703	09/10/2022 08:18	09/10/2022 09:19	INSTALAÇÃO TRANSFORMADORA COMPANHIA	ARVORE NA REDE	ARVORE TOCANDO A REDE	55	55	0,85	0,17	0	1,02	CTO01C2	Castelo do Piauí
49863371	RNA	TF	1045380	25271	09/10/2022 23:40	10/10/2022 00:40	INSTALAÇÃO TRANSFORMADORA COMPANHIA	ARVORE NA REDE	VENTANIA	335	337	0,42	0,25	0,33	1	RNA01C3	Teresina
49863119	PRI	TF	1073684	25019	09/10/2022 21:08	09/10/2022 22:00	INSTALAÇÃO TRANSFORMADORA COMPANHIA	CONDUTOR PARTIDO	OUTROS	119	140	0,03	0,6	0,23	0,87	PRI01Y1	Piripiri
49862958	MQP	TF	1051547	24858	09/10/2022 20:24	09/10/2022 21:15	INSTALAÇÃO TRANSFORMADORA COMPANHIA	CAUSA NÃO IDENTIFICADA	COM INSPECAO NA RD	146	175	0,6	0,17	0,08	0,85	MQP01N6	Teresina
49863010	MAV	TF	1056613	24910	09/10/2022 20:22	09/10/2022 21:12	INSTALAÇÃO TRANSFORMADORA COMPANHIA	CONDUTOR PARTIDO	DEFEITO EM CONEXAO	133	158	0,52	0,02	0,3	0,83	MAV01C1	Miguel Alves
49857544	LUZ	CH	1219814	19444	08/10/2022 17:37	08/10/2022 18:21	CHAVE FUSIVEL	CAUSA NÃO IDENTIFICADA	COM INSPECAO NA RD	496	689	0,22	0,28	0,23	0,73	LUZ01C1	Luzilândia
49857107	CTO	CH	1074058	19008	08/10/2022 15:42	08/10/2022 16:21	CHAVE FUSIVEL	CONDUTOR PARTIDO	ARVORE NA REDE	60	92	0,15	0,35	0,15	0,65	CTO01C1	Castelo do Piauí
49857053	PMR	CH	1062550	18954	08/10/2022 14:47	08/10/2022 15:20	CHAVE FUSIVEL	ARVORE NA REDE	VENTANIA	58	108	0,02	0,18	0,35	0,55	PMR01P2	Palmeirais
49858653	TSA	TF	1043209	20553	08/10/2022 19:43	08/10/2022 20:11	INSTALAÇÃO TRANSFORMADORA COMPANHIA	ARVORE NA REDE	ARVORE TOCANDO A REDE	16	34	0,08	0,03	0,35	0,47	TSA01Y5	Teresina
49858545	TSA	TF	1366127	20445	08/10/2022 19:44	08/10/2022 20:00	INSTALAÇÃO TRANSFORMADORA COMPANHIA	ARVORE NA REDE	VENTANIA	25	98	0,02	0,02	0,23	0,27	TSA01Y5	Teresina
49859997	MBA	TF	1056015	21897	09/10/2022 07:09	09/10/2022 07:23	INSTALAÇÃO TRANSFORMADORA COMPANHIA	ARVORE NA REDE	ARVORE TOCANDO A REDE	7	30	0,02	0,03	0,18	0,23	MBA01C3	Teresina

Anexo V – Gráficos Ampliados

