

**RELATÓRIO DE
INTERRUPÇÃO EM SITUAÇÃO DE
EMERGÊNCIA**

**Contingência de Janeiro: Região Território
de Desenvolvimento Tabuleiro do Alto
Relatório: 002.2022 - PI**

SUMÁRIO

2.	OBJETIVO	3
3.	RESUMO DOS EVENTOS	3
4.	INFORMAÇÕES DO DECRETO	4
5.	Danos causados ao sistema elétrico	7
6.	ATUAÇÃO DA DISTRIBUIDORA	8
6.1.	Relato técnico sobre a intervenção realizada	8
6.2.	ESTRUTURA DE EQUIPES MOBILIZADA PARA O ATENDIMENTO EMERGENCIAL	11
7.	ANEXOS	12
7.1.	NOTÍCIAS RELACIONADAS	12
7.2.	Decreto Estadual	14
8.	ANEXO III - Relação de ocorrências emergenciais expurgáveis	20

2. OBJETIVO

Este relatório tem como objetivo consolidar as evidências relacionadas à interrupção em situação de emergência, decorrente do desenvolvimento de Tempestades Inundações, na altura da Região dos municípios da região ribeirinha no estado do Piauí entre os dias 01/01/2022 a 31/01/2022. Tais períodos anteriormente citados tiveram reflexo no aumento da precipitação das chuvas e estão dentro do Decreto Estadual nº 20.430 emitido no dia 27/12/2021.

3. RESUMO DOS EVENTOS

Abaixo temos a Tabela 1 , contendo o resumo dos dados do evento.

Tabela 1 – Dados do evento

Dados do Evento	Evento 1
a) Código Único do Evento:	02.2022
b) Decorrente de:	Chuvas
c) Quantidade Clientes Interrompidos:	79.781
d) Quantidade de Municípios atingidos:	12
e) Quantidade de Conjuntos atingidos:	7
f) Quantidade de Subestações atingidas:	
g) Quantidade de Interrupções associadas ao evento:	450
h) Data e Hora de início da primeira interrupção:	01/01/2022 07:51:02
i) Data e hora de término da última interrupção:	30/01/2022 22:50:50
j) Média da duração das interrupções (h):	14,8
k) Duração da interrupção mais longa (h)	169,04
l) Tempo Médio de Preparação - TMP (h)	13,14
m) Tempo Médio de Deslocamento – TMD (h)	0,84
n) Tempo Médio de Execução – TME (h)	0,74
o) Soma do CHI das interrupções associadas ao evento:	246.564

4. INFORMAÇÕES DO DECRETO

Abaixo na Tabela 2 temos o resumo dos com informações do Decreto:

Tabela 2 -Informações do decreto

Tipo	Descrição
Decreto atual	nº 20.430 /2022.
Código Cobrade:	1.2.3.0.0
Data de Publicação:	27/12/2021
Prazo do decreto:	30/04/2022
Período dos eventos que deram origem ao decreto:	Desde o dia 27/12/2021 a região Território de Desenvolvimento Tabuleiro do Alto Parnaíba

5. DESCRIÇÃO DO EVENTO

5.1. Detalhamento do Evento

- O **início do 1º evento** se dá a partir do dia 01/01/2022 com a primeira ultrapassagem das médias das precipitações históricas médias, conforme o Gráfico 1 abaixo o **fim do 1º evento** se dá no dia 05/01/2022.



Gráfico 1– Precipitações diárias comparativas históricas médias em Teresina para o Mês de 2022.

No Gráfico 2 é feito um comparativo de clientes interrompidos e precipitações das chuvas.

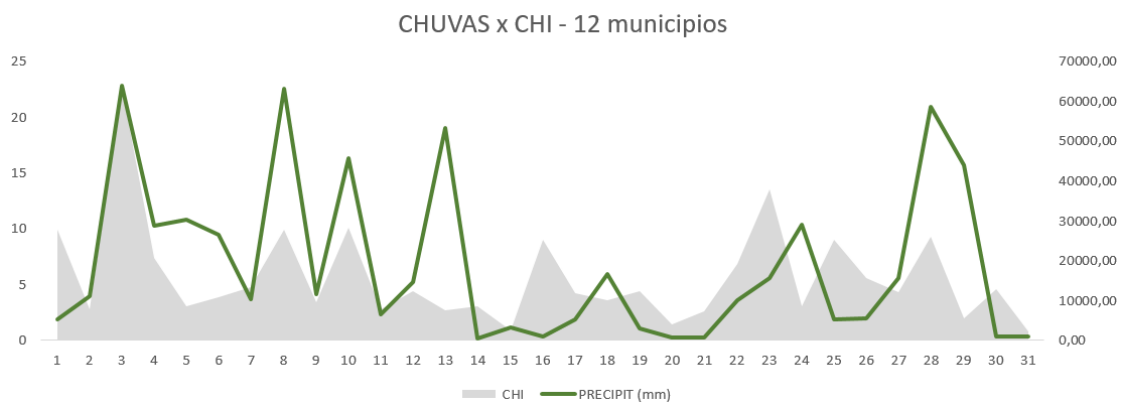

Gráfico 2 - Clientes interrompidos e precipitações mm

4.1. REGIÃO AFETADA



Figura 1- Região Zona afetada destacada na cor azul

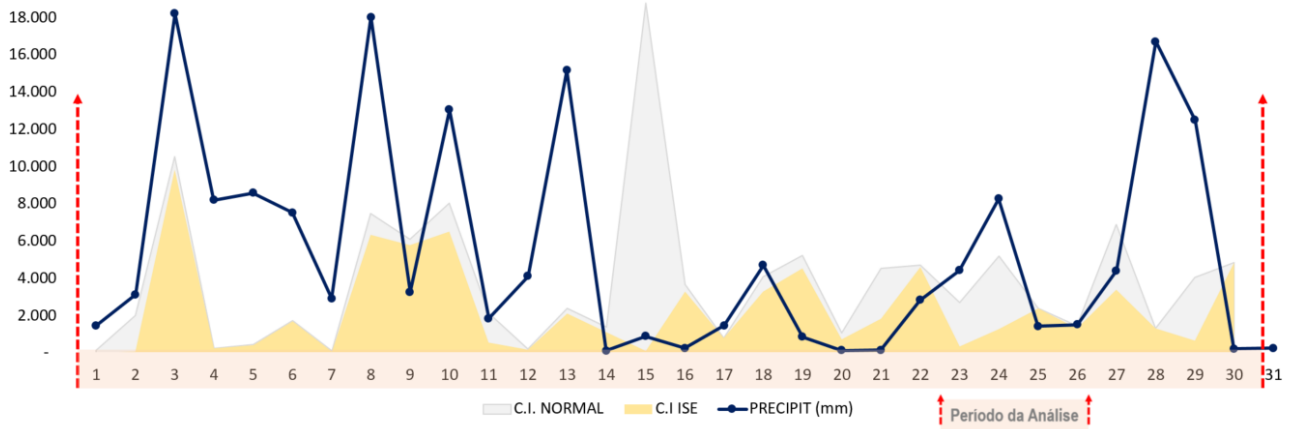

Figura 2- Região afetada mais os alimentadores que atendem a cidade



Figura 3 – Configuração do sistema de 69kV Região

5. Danos causados ao sistema elétrico

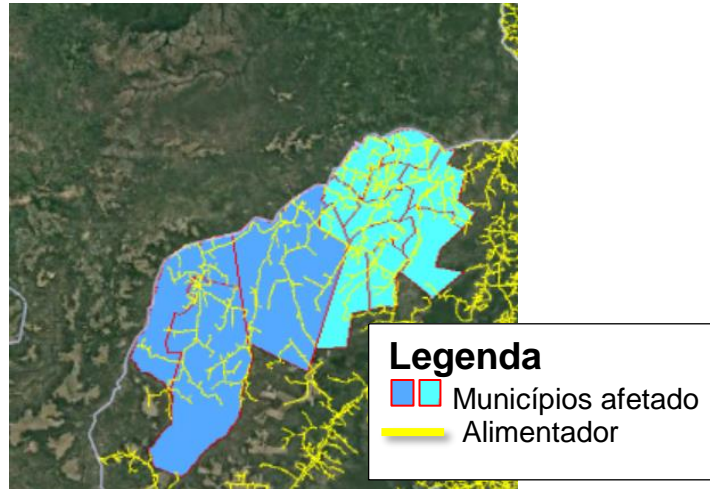
A Tabela 5 apresenta o detalhamento sobre os estragos e danos ocorridos no sistema elétrico de distribuição que acarretaram em interrupções com altas abrangências.

Tabela 5 - Equipamentos afetados e somatório relativo aos impactos dos eventos

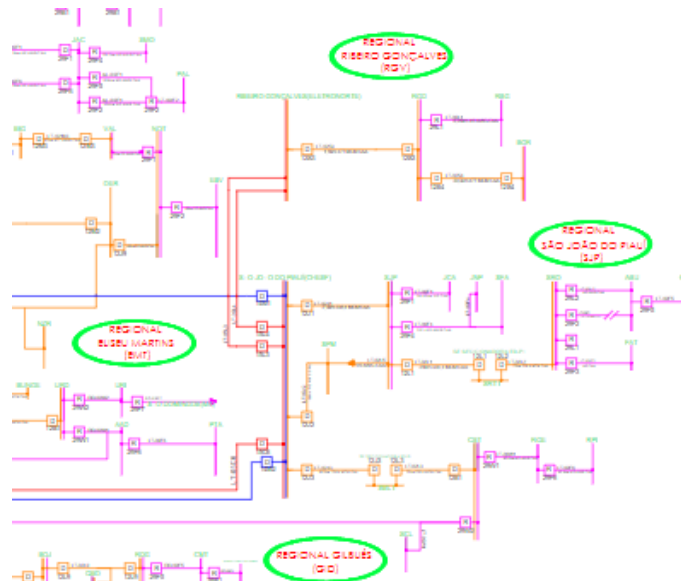
Tipo de Equipamento	Soma de CHI	QTD de Ocorrências	Soma de Clientes
DISJUNTOR	80.874	13	31.934
RELIGADOR	41.819	3	5.560
CHAVE FUSÍVEL	44.972	49	16.902
CONSUMIDOR	106	145	145
ENTRADA PRIMARIA PARTICULAR	1	2	2
INSTALAÇÃO TRANSFORMADORA COMPANHIA	36.328	74	9.698
SUBESTAÇÃO	6.152	1	5.536

A seguir segue o descritivo dos equipamentos e sua importância para o sistema elétrico.

- A. **Disjunto/Alimentador**= Equipamento de proteção de média tensão destinado a proteger redes troncais de alimentadores, geralmente instalado em subestações;
- B. **Religador** = Equipamento de proteção de média tensão destinado a proteger redes troncais de alimentadores, geralmente instalado ao longo da rede de distribuição;
- C. **Chave Fusível**= Equipamento de proteção de média tensão destinado a proteger ramais de alimentadores, instaladas ao longo da rede de distribuição;
- D. **Trafo Circuito/ Entrada Primária** = Equipamento destinado a rebaixar níveis de tensão para consumo de energia. Este equipamento também possui chaves fusíveis destinadas a sanar defeitos ocorridos na rede de baixa tensão e no próprio equipamento;
- E. **Fornecimento**= Conexão da unidade consumidora com a rede de distribuição.

Um exemplo de grande severidade conforme registro das equipes na Figura 4 abaixo, é possível evidenciar a erosão causada pelas chuvas e isso impossibilitou o atendimento em a cidade de Urucui devido os postes adernados e condutores partidos.

6. ATUAÇÃO DA DISTRIBUIDORA

6.1. Relato técnico sobre a intervenção realizada



Figura 4 – Impossibilidade de travessia em estradas estaduais e rurais para efetuar o pronto atendimento em Uruçui

- No dia 03/01/2021 Equipes tiveram que aguardar a diminuição dos níveis dos riachos em Uruçui, por outro ponto de acesso a ponte de madeira fornecia riscos dos colaboradores serem arrastados pela corrente do rio, equipes tiveram que aguardar a atenuação do evento.



- 05/01/2022 Dificuldade de atendimento a uma ocorrência coletiva na região de Brejo das Meninas.



- Bertolândia dia 06/01/2022 Houve o rompimento de cabos MT após descargas atmosféricas, estruturas a jusantes sofreram o torque ocasionado após o rompimento do alimentador.



- Erosão em Landri Sales nas zonas rurais e terreno argiloso provocou atolamento das viaturas.



- Uruçui dia 26/01/2022 Trecho de zona rural, queda de barreira e danos a estrada impossibilitaram a passagem da viatura.



- Indisponibilidade de travessia em zona rural de Uruçui.

6.2. ESTRUTURA DE EQUIPES MOBILIZADA PARA O ATENDIMENTO EMERGENCIAL

Diante dos impactos nas chuvas, enchentes a demanda de eletricitas foi possibilitada a relocação de equipes de eletricitas e equipes pesadas para o local afetado. Ações de logística no deslocamento foram afetadas graças a ruptura de travessias e pontes, devido a ação dos riachos e rios da região, principalmente em Urucuí.

Tabela 6 - Relatório de análise do atendimento da contingência na região Sul - Território de Desenvolvimento Tabuleiro do Alto Parnaíba

	CNE+RDE	EQTL MAN	
Engenheiros, Líderes e Analistas	4	5	peessoas
Técnicos	16	28	peessoas
Eletricistas	158		peessoas
Equipe Pesada	102		peessoas
Equipe de Poda	18		peessoas
Linha Viva	15		peessoas
Plantão	90		peessoas
Outras pessoas envolvidas (Apoio/Callback/etc)	4		peessoas
Total de pessoas	407	33	peessoas
Total de equipes	55		equipes

- A mobilização das equipes de plantão, equipe poda, eletricitas foram ampliadas durante o período de contingência.
- O reenquadramento relativo as regiões impactadas foram apoiadas com a ampliação dos controladores para suprir o transbordo de ocorrências, essas ações visaram atenuar o máximo o impacto da contingência.
- Dificuldades encontradas para os atendimentos foram relativos aos prejuízos na reposição de ramais, elos fusíveis rompidos, e principalmente de postes adernados, tal componente danificado onera a logística e direcionamento das equipes Pesadas de Manutenção e eletricitas do Serviço Técnico.

7. ANEXOS

7.1. NOTÍCIAS RELACIONADAS

Dia 26/12/2021 22:02 –Notícias do Início das Chuvas

26/12/21, 22:02

Rio Parnaíba transborda e deixa famílias desabrigadas em Uruçuí

FACEBOOK TWITTER WHATSAPP

Imprimir

Ouvir: is desabrigadas em Uruçuí 0:00

Foto: Neto Fotografia



As fortes chuvas que têm caído na região Sul do Piauí fizeram o Rio Parnaíba transbordar em Uruçuí, município localizado a 453 km de Teresina. Até o momento, quatro famílias precisaram ser removidas de casa por conta do enchente.

<https://cidadeverde.com/noticias/359899/rio-parnaiba-transborda-e-deixa-familias-desabrigadas-em-urucui>



03 PMU presta toda assistência para famílias vítimas das enchentes

Por Secretária de Comunicação Prefeitura 0 Comentário

<https://urucui.pi.gov.br/pmu-presta-toda-assistencia-para-familias-vitimas-das-enchentes/>



<https://jovempan.com.br/noticias/brasil/chuvas-deixam-cidades-isoladas-no-piaui-apos-rompimento-de-estrada.html>

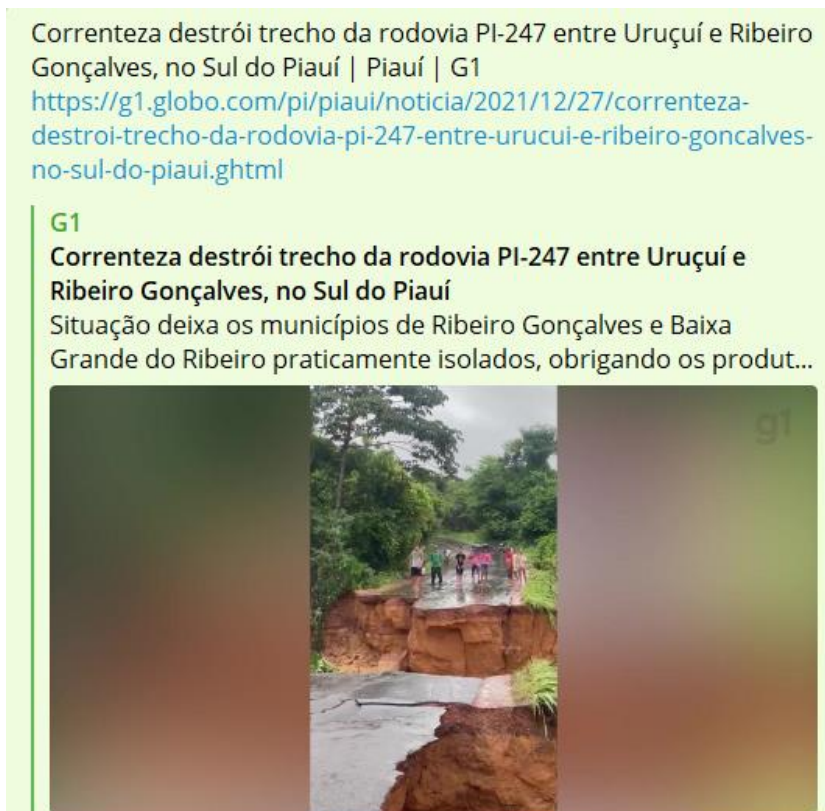

<https://g1.globo.com/pi/piaui/noticia/2021/12/27/correnteza-destroi-trecho-da-rodovia-pi-247-entre-urucui-e-ribeiro-goncalves-no-sul-do-piaui.ghtml>

7.2. Decreto Estadual

Decreto Estadual 20.430- região Território de Desenvolvimento Tabuleiro do Alto Parnaíba

GOVERNO DO ESTADO

Diário Oficial



ANO LXXX - 132ª DA REPÚBLICA

Teresina(PI) - Segunda-feira, 27 de dezembro de 2021 • Nº 273

LEIS E DECRETOS

DECRETO Nº 20.430, DE 27 DE DEZEMBRO DE 2021

Declara situação de emergência na área que abrange o Território de Desenvolvimento Tabuleiros do Alto Parnaíba.

O GOVERNADOR DO ESTADO DO PIAUÍ, no uso das atribuições que lhe conferem os incisos I e XIII, do art. 102, da Constituição Estadual,

CONSIDERANDO as chuvas intensas e concentradas na região sul do Estado do Piauí, produzindo súbitas elevações no nível dos rios, riachos, lagoas e córregos, em especial, com o transbordamento das águas do rio Parnaíba no município de Uruçuí, atingindo as zonas urbana e rural do município;

CONSIDERANDO que a interdição de estradas na região, especialmente no trecho da rodovia PI-247, que liga a cidade de Uruçuí aos municípios de Ribeiro Gonçalves e Baixa Grande do Ribeiro, cortado pela força das águas;

CONSIDERANDO a existência de famílias desabrigadas e isolamento de algumas comunidades;

CONSIDERANDO que, a partir da avaliação da situação emergencial com o intuito de mitigar os riscos e restaurar a normalidade, várias providências foram adotadas como retirada de famílias das áreas afetadas e consequente apoio para acomodação em local seguro, distribuição de ajuda humanitária, emissão de alertas, monitoramento constante e sistemático da situação;

CONSIDERANDO que os rios e riachos estão em constante elevação dos seus volumes colocando em alerta a todo sistema de Proteção e Defesa Civil;

CONSIDERANDO a fundamentação do art. 24, inciso IV, da Lei 8.666/1993, que constitui hipótese que dispensa a licitação nos casos de emergência ou de calamidade pública, quando caracterizada a urgência de atendimento de situação que possa ocasionar prejuízo ou comprometer a segurança das pessoas, obras necessárias ao atendimento da situação emergencial ou calamitosa e para as parcelas de obras e serviços que possam ser concluídas no prazo máximo de 180 (cento e oitenta) dias consecutivos e ininterruptos contados a partir da ocorrência da emergência ou calamidade, vedada a prorrogação dos respectivos contratos;

CONSIDERANDO finalmente o agravamento da situação já evidenciada nas últimas horas,

DECRETA:

Art. 1º - Fica declarada situação de emergência na área que abrange o Território de Desenvolvimento Tabuleiros do Alto Parnaíba.

Art. 2º - Ficam autorizadas:

I - a mobilização de todos os órgãos estaduais para atuarem sob a coordenação da Secretaria Estadual de Defesa Civil, nas ações de resposta ao desastre e reabilitação do cenário e reconstrução;

II - a convocação de voluntários para reforçar as ações de resposta ao desastre e realização de campanhas de arrecadação de recursos junto à comunidade, com o objetivo de facilitar as ações de assistência à população afetada pelo desastre, sob a coordenação da Secretaria de Estado da Defesa Civil;

Art. 3º - Ficam assegurados:

I - prioridade nas ações relacionadas à situação de emergência reconhecida por este Decreto, em todos os órgãos e entidades da Administração Direta e Indireta, pelo período em que durar a situação emergencial;

II - possibilidade de contratação direta dos serviços e bens indispensáveis às ações de resposta ao desastre, permitindo desta forma fazer face às demandas extraordinárias causadas pela situação emergencial.

Art. 4º - Este Decreto entra em vigor na data de sua publicação, com vigência de 90 (noventa) dias.

PALÁCIO DE KARNAK, em Teresina (PI), 27 de dezembro de 2021.

José Wellington Barroso de Araújo Dias
Governador do Estado do Piauí

Osmar Ribeiro de Almeida Júnior
Secretário de Governo

José Augusto de Carvalho Gonçalves Nunes
Secretário da Defesa Civil

JUNTA COMERCIAL DO ESTADO DO PIAUÍ **DECRETOS DE 27 DE DEZEMBRO DE 2021**

O GOVERNADOR DO ESTADO DO PIAUÍ, no uso das atribuições que lhe confere o inciso V, do art. 102, da Constituição Estadual,

RESOLVE exonerar, de ofício, de conformidade com o disposto no art. 34, da Lei Complementar nº 13, de 03 de janeiro de 1994, **MARIA JUCIRENE OSORIO DOSSANTOS CARDOSO**, do Cargo em Comissão, de Coordenador, símbolo DAS-2, do Posto de Floriano, da Junta Comercial do Estado do Piauí, com efeitos a partir de 30 de Dezembro de 2021.

O GOVERNADOR DO ESTADO DO PIAUÍ, no uso das atribuições que lhe confere o inciso IX, do art. 102, da Constituição Estadual,

RESOLVE nomear, de conformidade com o disposto no inciso II, do art. 10, da Lei Complementar nº 13, de 03 de janeiro de 1994, **JAQUELINE MONTEIRO DA MOTA**, para exercer o Cargo em Comissão, de Coordenador, símbolo DAS-2, do Posto de Floriano, da Junta Comercial do Estado do Piauí, com efeitos a partir de 30 de Dezembro de 2021.

OF. 282

ANEXO II – Registros com Fotos

Resultado da Tempestade registrado pelas equipes entre os dias 03/01/2022- ao dia 25/01/2022–
Região Território de Desenvolvimento Tabuleiro do Alto Parnaíba

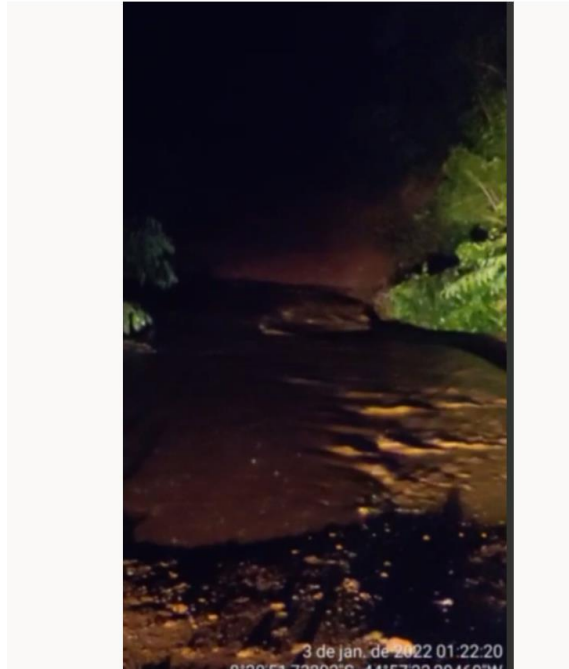

Trecho impactado que impossibilitava a passagem





Árvore sobre a rede após ação climática, rompendo condutores.

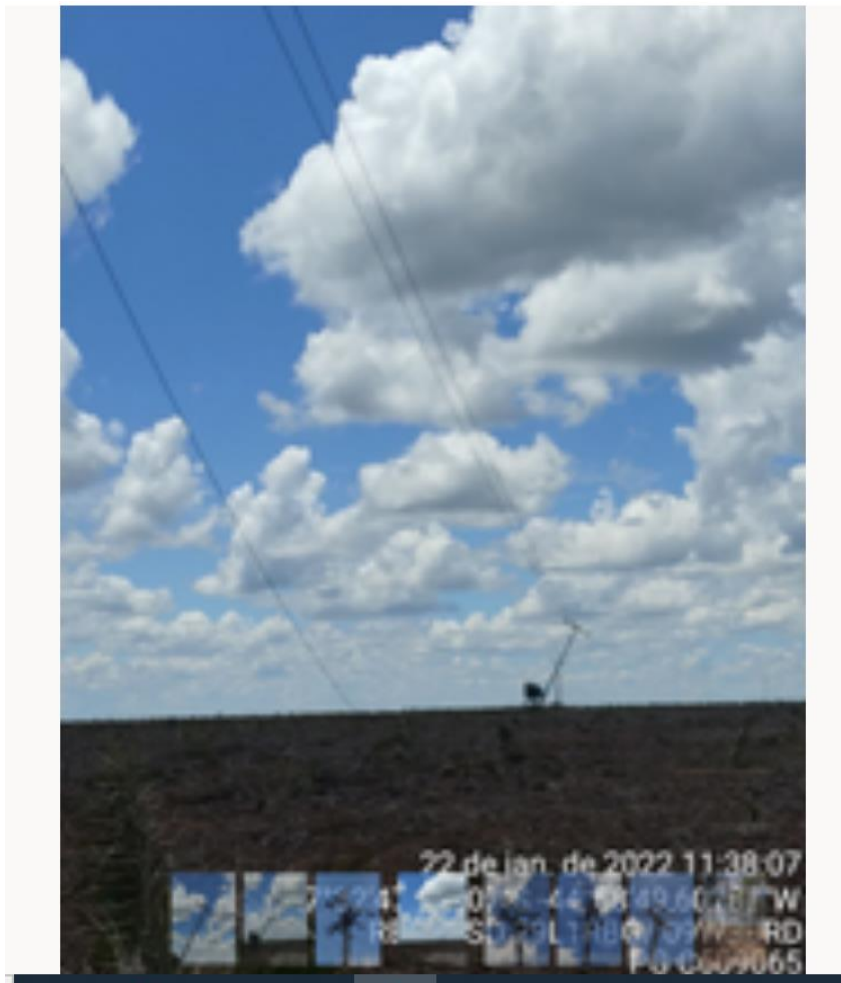

Vão rompido e os postes tombados após ações climatológicas



Vão de rede MT rompido e poste tombado devido o período chuvoso.

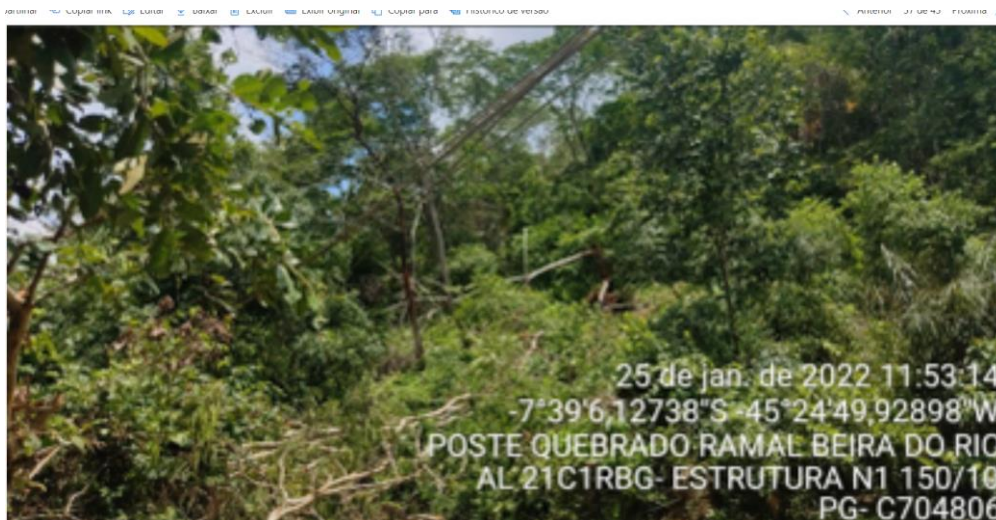

Dia 25/01/2022- Rede afetada pela vegetação



8. ANEXO III - Relação de ocorrências emergenciais expurgáveis

Código único das interrupções

Código da interrupção	Código da Ocorrência associada	Conjunto Elétrico	Subestação	Município	Origem	Causa	Subcausa	Data-hora restabelecimento	Duração	CHI	Qtd. Clientes Atingidos	Qtd. Clientes do Conjunto	Evento
48798979	21378	URUCUI	RBG	Ribeiro Gonçalves	MÉDIA TENSÃO 13.8 KV	ARVORE NA REDE	ARVORE TOCANDO A REDE	06/01/2022 20:43:29	12,18083333	1449,519167	119	20579	1
48811186	33432	FLORIANO	GPE	Marcos Parente	CONSUMIDOR	FALHA DE CONEXÃO	POSTE	12/01/2022 19:56:31	25,93888889	1,080787	1	37636	1
48810126	32373	URUCUI	BGR	Baixa Grande do Ribeiro	MÉDIA TENSÃO 13.8 KV	ARVORE NA REDE	VENTANIA	12/01/2022 18:38:52	3,361111111	174,7777778	52	20579	1
48783341	5758	URUCUI	PTA	Porto Alegre do Piauí	CONSUMIDOR	FALHA DE CONEXÃO	POSTE	02/01/2022 16:55:29	6,415555555	0,2673148	1	20579	1
48785904	8315	URUCUI	URD	Uruçuí	MÉDIA TENSÃO 34,5 KV	FALHA DE CONEXÃO	DEFEITO EM MULTIPLAS CONEXÕES	03/01/2022 08:48:11	3,901944445	35265,77389	9038	20579	1
48805762	28016	URUCUI	PTA	Marcos Parente	CONSUMIDOR	FALHA DE CONEXÃO	POSTE	09/01/2022 16:38:40	0,593333333	0,0247222	1	20579	1
48803276	25533	URUCUI	PTA	Porto Alegre do Piauí	CONSUMIDOR	FALHA DE CONEXÃO	POSTE	09/01/2022 10:21:26	22,30527778	0,9293866	1	20579	1
48801065	23324	URUCUI	URI	Uruçuí	CONSUMIDOR	FALHA DE CONEXÃO	POSTE	07/01/2022 17:01:51	2,970555555	0,1237731	1	20579	1
48801108	23365	BERTOLINIA	BRL	Landri Sales	CONSUMIDOR	FALHA DE CONEXÃO	POSTE	07/01/2022 19:06:46	4,766666667	0,1986111	1	9038	1
48794697	17100	BERTOLINIA	BRL	Bertolândia	BAIXA TENSÃO	ARVORE NA REDE	OUTROS	05/01/2022 19:02:41	6,779166666	1274,483333	188	9038	1
48822357	44589	URUCUI	URD	Baixa Grande do Ribeiro	CONSUMIDOR	FALHA DE CONEXÃO	OUTROS	15/01/2022 14:33:25	19,34111111	0,8058796	1	20579	1
48815908	38150	URUCUI	AAD	Antônio Almeida	CONSUMIDOR	FALHA DE CONEXÃO	DEFEITO EM MULTIPLAS CONEXÕES	15/01/2022 15:55:47	55,4125	2,3088542	1	20579	1
48815962	38204	FLORIANO	GPE	Jerumenha	CONSUMIDOR	FALHA DE CONEXÃO	POSTE	13/01/2022 14:12:30	5,502222222	0,2292593	1	37636	1
48803564	25818	URUCUI	URI	Uruçuí	BAIXA TENSÃO	CONDUTOR PARTIDO	DESCARGA ATMOSFERICA	08/01/2022 14:27:21	0,293055555	268,4388889	916	20579	1
48803580	25834	BERTOLINIA	BRL	Sebastião Leal	CONSUMIDOR	FALHA DE CONEXÃO	OUTROS	08/01/2022 17:53:29	3,335	0,1389583	1	9038	1
48795068	17471	URUCUI	URD	Baixa Grande do Ribeiro	MÉDIA TENSÃO 34,5 KV	CAUSA NÃO IDENTIFICADA	COM INSPECAO NA RD	05/01/2022 17:58:00	5,096388889			20579	1
48822404	44636	URUCUI	BGR	Baixa Grande do Ribeiro	CONSUMIDOR	FALHA DE CONEXÃO	OUTROS	15/01/2022 16:15:38	20,89305556	0,870544	1	20579	1
48820209	42441	URUCUI	URD	Uruçuí	CONSUMIDOR	FALHA DE CONEXÃO	POSTE	14/01/2022 17:30:38	7,825555556	0,3260648	1	20579	1
48820229	42461	URUCUI	BGR	Baixa Grande do Ribeiro	CONSUMIDOR	FALHA DE CONEXÃO	OUTROS	14/01/2022 15:21:35	5,566666667	0,2319444	1	20579	1
48822495	44727	URUCUI	URD	Baixa Grande do Ribeiro	CONSUMIDOR	FALHA DE CONEXÃO	OUTROS	15/01/2022 15:29:03	19,1575	0,7982292	1	20579	1
48803700	25954	URUCUI	URI	Uruçuí	BAIXA TENSÃO	REDE TRANÇADA	OUTROS	08/01/2022 20:33:18	5,658333333	2144,508333	379	20579	1
48806232	28486	BERTOLINIA	BRL	Canavieira	CONSUMIDOR	FALHA DE CONEXÃO	POSTE	10/01/2022 17:42:40	22,78027778	0,9491782	1	9038	1
48801280	23537	FLORIANO	GPE	Marcos Parente	CONSUMIDOR	FALHA DE CONEXÃO	POSTE	08/01/2022 14:37:08	23,24	0,9683333	1	37636	1

RELATÓRIO DE INTERRUÇÃO EM SITUAÇÃO DE EMERGÊNCIA

48803651	25905	BERTOLINIA	BRL	Sebastião Leal	CONSUMIDOR	CONDUTOR PARTIDO	OUTROS	08/01/2022 17:10:04	1,945833333	0,0810764	1	9038	1
48803661	25915	URUCUI	URD	Uruçuí	CONSUMIDOR	FALHA DE CONEXÃO	VENTANIA	08/01/2022 20:44:22	5,303055556	0,2209606	1	20579	1
48825261	47491	URUCUI	URD	Uruçuí	CONSUMIDOR	FALHA DE CONEXÃO	POSTE	16/01/2022 09:10:51	16,79944444	0,6999769	1	20579	1
48820340	42572	BERTOLINIA	BRL	Landri Sales	CONSUMIDOR	FALHA DE CONEXÃO	POSTE ARVORE TOCANDO A REDE	15/01/2022 10:36:28	24,41305556	1,0172106	1	9038	1
48806717	28971	URUCUI	VAZ	Baixa Grande do Ribeiro	SUBESTAÇÃO - BARRA BAIXA TENSÃO	ARVORE NA REDE		10/01/2022 01:16:00	2,271111111	6152,401111	5536	20579	1
48803944	26198	URUCUI	PTA	Porto Alegre do Piauí	BAIXA TENSÃO	FALHA DE CONEXÃO	OUTROS	08/01/2022 17:40:02	0,822222222	45,2222222	55	20579	1
48799370	21769	URUCUI	RBG	Ribeiro Gonçalves	CONSUMIDOR	FALHA DE CONEXÃO	OUTROS	07/01/2022 08:28:20	10,70194444	0,4459144	1	20579	1
48823068	45300	URUCUI	PTA	Porto Alegre do Piauí	BAIXA TENSÃO	CONDUTOR PARTIDO	REDE DESNIVELADA	15/01/2022 09:38:54	3,124166667	246,8091667	79	20579	1
48791380	13784	BURITI	RGE	Canavieira	BAIXA TENSÃO	REDE TRANÇADA	ARVORE NA REDE	04/01/2022 13:28:00	2,366111111	89,9122222	38	31148	1
48780760	3177	BERTOLINIA	BRL	Canavieira	CONSUMIDOR MÉDIA TENSÃO 34,5 KV	FALHA DE CONEXÃO	OUTROS	04/01/2022 16:23:47	70,66361111	2,9443171	1	9038	1
48806826	29080	URUCUI	URD	Baixa Grande do Ribeiro	MÉDIA TENSÃO 34,5 KV	CAUSA NÃO IDENTIFICADA	COM INSPECAO NA RD	10/01/2022 03:53:56	2,496666667	1989,843333	797	20579	1
48803884	26138	URUCUI	AAD	Uruçuí	CONSUMIDOR	FALHA DE CONEXÃO	POSTE	09/01/2022 10:46:51	17,45444444	0,7272685	1	20579	1
48803905	26159	BERTOLINIA	BRL	Sebastião Leal	CONSUMIDOR	FALHA DE CONEXÃO	POSTE	08/01/2022 18:16:48	0,848611111	0,0353588	1	9038	1
48803971	26225	BERTOLINIA	BRL	Sebastião Leal	CONSUMIDOR MÉDIA TENSÃO 13.8 KV	FALHA DE CONEXÃO	POSTE	09/01/2022 09:07:46	15,41722222	0,6423843	1	9038	1
48806878	29132	BERTOLINIA	BRL	Canavieira	MÉDIA TENSÃO 13.8 KV	OBJETO NA REDE	OUTROS	11/01/2022 18:27:56	36,09416667	1,5039236	1	9038	1
48806900	29154	BERTOLINIA	BRL	Sebastião Leal	MÉDIA TENSÃO 13.8 KV	CAUSA NÃO IDENTIFICADA	SEM INSPECAO NA RD	10/01/2022 08:45:58	2,236944444	6601,223056	2951	9038	1
48830713	52942	URUCUI	BGR	Baixa Grande do Ribeiro	CONSUMIDOR	FALHA DE CONEXÃO	OUTROS	17/01/2022 17:18:58	7,051944444	0,293831	1	20579	1
48823088	45320	URUCUI	URD	Uruçuí	CONSUMIDOR	FALHA DE CONEXÃO	POSTE DEFEITO EM CONEXAO	17/01/2022 18:17:05	59,32055556	2,4716898	1	20579	1
48795751	18151	FLORIANO	GPE	Guadalupe	CONSUMIDOR	RAMAL PARTIDO		05/01/2022 20:11:22	2,675833333	0,1114931	1	37636	1
48791348	13752	FLORIANO	GPE	Guadalupe	CONSUMIDOR	FALHA DE CONEXÃO	POSTE	04/01/2022 17:09:18	5,506388889	0,2294329	1	37636	1
48791587	13991	BERTOLINIA	BRL	Canavieira	BAIXA TENSÃO	ARVORE NA REDE	OUTROS	05/01/2022 17:40:01	28,89527778	1,2039699	1	9038	1
48807103	29357	BERTOLINIA	BRL	Uruçuí	MÉDIA TENSÃO 34,5 KV	CAUSA NÃO IDENTIFICADA	SEM INSPECAO NA RD	10/01/2022 08:44:00	1,836111111	1878,341667	1023	9038	1
48828579	50808	BERTOLINIA	BRL	Sebastião Leal	CONSUMIDOR	FALHA DE CONEXÃO	POSTE	17/01/2022 09:29:44	17,94277778	0,7476157	1	9038	1
48825804	48034	URUCUI	URD	Uruçuí	CONSUMIDOR	FALHA DE CONEXÃO	POSTE DEFEITO EM MULTIPLAS CONEXÕES	16/01/2022 08:53:12	14,45333333	0,6022222	1	20579	1
48825979	48209	URUCUI	AAD	Antônio Almeida	CONSUMIDOR	FALHA DE CONEXÃO	DEFEITO EM MULTIPLAS CONEXÕES	16/01/2022 16:37:23	21,53611111	0,897338	1	20579	1
48797989	20389	URUCUI	URI	Uruçuí	CONSUMIDOR	FALHA DE CONEXÃO	DEFEITO EM MULTIPLAS CONEXÕES	07/01/2022 16:25:13	28,00388889	1,1668287	1	20579	1
48795952	18352	URUCUI	URI	Uruçuí	CONSUMIDOR	FALHA DE CONEXÃO	POSTE	07/01/2022 18:35:33	48,30805556	2,0128356	1	20579	1

RELATÓRIO DE INTERRUÇÃO EM SITUAÇÃO DE EMERGÊNCIA

48784193	6608	FLORIANO	GPE	Jerumenha	BAIXA TENSÃO	CAUSA NÃO IDENTIFICADA	SEM INSPECAO NA RD	02/01/2022 19:13:49	3,990833333	295,3216667	74	37636	1
48778187	611	FLORIANO	GPE	Guadalupe	CONSUMIDOR	FALHA DE CONEXÃO	POSTE	01/01/2022 10:09:13	2,303055556	0,0959606	1	37636	1
48778223	647	FLORIANO	GPE	Jerumenha	CONSUMIDOR	FALHA DE CONEXÃO	POSTE	01/01/2022 11:04:27	3,069722222	0,1279051	1	37636	1
48807486	29740	BERTOLINIA	BRL	Bertolinia	MÉDIA TENSÃO 13.8 KV	ARVORE NA REDE	OUTROS	10/01/2022 10:25:00	2,613055556	164,6225	63	9038	1
48835794	58010	URUCUI	BGR	Baixa Grande do Ribeiro Marcos Parente	MÉDIA TENSÃO 13.8 KV	ARVORE NA REDE	OUTROS	19/01/2022 10:24:13	18,771111111	0,7821296	1	20579	1
48828749	50978	FLORIANO	GPE	Jerumenha	CONSUMIDOR	FALHA DE CONEXÃO	POSTE	17/01/2022 12:51:31	20,57888889	0,8574537	1	37636	1
48828770	50999	URUCUI	URD	Uruçuí	CONSUMIDOR	FALHA DE CONEXÃO	OUTROS	17/01/2022 09:40:10	17,305833333	0,7210764	1	20579	1
48788571	10979	URUCUI	URD	Uruçuí	CONSUMIDOR	FALHA DE CONEXÃO	POSTE	04/01/2022 17:53:03	25,17805556	1,0490856	1	20579	1
48791700	14104	FLORIANO	GPE	Jerumenha	CONSUMIDOR	FALHA DE CONEXÃO	OUTROS	04/01/2022 18:28:45	5,024166667	0,2093403	1	37636	1
48786602	9011	FLORIANO	GPE	Guadalupe	CONSUMIDOR	RAMAL PARTIDO	DEFEITO EM CONEXAO	03/01/2022 12:56:08	3,755	0,1564583	1	37636	1
48778277	698	FLORIANO	JER	Jerumenha	CONSUMIDOR	FALHA DE CONEXÃO	POSTE	01/01/2022 12:02:44	3,849444444	0,1603935	1	37636	1
48778306	727	URUCUI	URI	Uruçuí	CONSUMIDOR	CONDUTOR PARTIDO	DEFEITO EM CONEXAO	01/01/2022 09:58:47	1,655	0,0689583	1	20579	1
48838671	60885	URUCUI	URD	Uruçuí	BAIXA TENSÃO	ARVORE NA REDE	VENTANIA	19/01/2022 16:17:13	4,706388889	4,7063889	1	20579	1
48828801	51030	URUCUI	URD	Baixa Grande do Ribeiro	CONSUMIDOR	FALHA DE CONEXÃO	POSTE	18/01/2022 18:12:21	49,63916667	2,0682986	1	20579	1
48800515	22914	BERTOLINIA	BRL	Landri Sales	CONSUMIDOR	FALHA DE CONEXÃO	DEFEITO EM MULTIPLAS CONEXÕES	07/01/2022 11:28:45	0,63	0,02625	1	9038	1
48838806	61019	ELIZEU MARTINS	EMT	Bertolinia	BAIXA TENSÃO	ARVORE NA REDE	VENTANIA	20/01/2022 01:16:55	13,063611111	52,2544444	4	10512	1
48838812	61025	FLORIANO	JER	Jerumenha	CONSUMIDOR	FALHA DE CONEXÃO	POSTE	19/01/2022 21:27:09	9,201666667	0,3834028	1	37636	1
48836505	58720	FLORIANO	JER	Jerumenha	MÉDIA TENSÃO 13.8 KV	ARVORE NA REDE	OUTROS	18/01/2022 19:46:09	2,856388889	1605,290556	562	37636	1
48805070	27324	FLORIANO	GPE	Guadalupe	CONSUMIDOR	FALHA DE CONEXÃO	POSTE	09/01/2022 14:54:40	4,266111111	0,1777546	1	37636	1
48802714	24971	URUCUI	URD	Uruçuí	CONSUMIDOR	FALHA DE CONEXÃO	OUTROS	08/01/2022 16:57:07	8,328611111	0,3470255	1	20579	1
48802728	24985	ELIZEU MARTINS	EMT	Bertolinia	CONSUMIDOR	FALHA DE CONEXÃO	OUTROS	08/01/2022 14:41:13	5,951944444	0,2479977	1	10512	1
48804294	26548	URUCUI	PTA	Porto Alegre do Piauí	CONSUMIDOR	FALHA DE CONEXÃO	DEFEITO EM MULTIPLAS CONEXÕES	08/01/2022 10:57:48	0,708055556	0,0295023	1	20579	1
48803251	25508	URUCUI	URD	Uruçuí	BAIXA TENSÃO	RAMAL TRANÇADO	CONECTOR DANIFICADO	08/01/2022 13:24:22	2,889444444	130,025	45	20579	1
48788736	11144	URUCUI	URD	Uruçuí	MÉDIA TENSÃO 34,5 KV	CONDUTOR PARTIDO	DESCARGA ATMOSFERICA	04/01/2022 17:47:22	24,6025	1,0251042	1	20579	1
48786727	9136	URUCUI	URI	Uruçuí	CONSUMIDOR	FALHA DE CONEXÃO	OUTROS	04/01/2022 09:10:44	23,59	0,9829167	1	20579	1
48778615	1035	BERTOLINIA	BRL	Canavieira	BAIXA TENSÃO	ARVORE NA REDE	OUTROS	03/01/2022 11:38:06	50,4002778	2,1000116	1	9038	1
48836345	58560	URUCUI	PTA	Porto Alegre do Piauí	CONSUMIDOR	FALHA DE CONEXÃO	POSTE	19/01/2022 11:12:02	17,68472222	0,7368634	1	20579	1

RELATÓRIO DE INTERRUÇÃO EM SITUAÇÃO DE EMERGÊNCIA

48836730	58945	BERTOLINIA	BRL	Sebastião Leal	BAIXA TENSÃO	OBJETO NA REDE	OUTROS	18/01/2022 22:08:06	4,458055556	1899,131667	426	9038	1
48802783	25040	ELIZEU MARTINS	EMT	Bertolândia	CONSUMIDOR	FALHA DE CONEXÃO	POSTE	09/01/2022 10:41:38	25,62305556	1,0676273	1	10512	1
48803259	25516	URUCUI	URI	Uruçuí	BAIXA TENSÃO	ARVORE NA REDE	VENTANIA	08/01/2022 13:56:27	3,053055556	1157,108056	379	20579	1
48797055	19455	URUCUI	URD	Uruçuí	BAIXA TENSÃO	TRANSFORMADOR AVARIADO	QUEIMADO	07/01/2022 15:18:58	53,77638889	268,8819444	5	20579	1
48794361	16765	FLORIANO	JER	Jerumenha	BAIXA TENSÃO	ARVORE NA REDE	ARVORE TOCANDO A REDE	05/01/2022 15:58:31	6,281944444	1520,230556	242	37636	1
48786817	9226	URUCUI	AAD	Antônio Almeida	CONSUMIDOR	FALHA DE CONEXÃO	DEFEITO EM MULTIPLAS CONEXÕES	03/01/2022 17:46:18	7,885833333	0,3285764	1	20579	1
48778686	1106	FLORIANO	JER	Jerumenha	CONSUMIDOR	FALHA DE CONEXÃO	POSTE	01/01/2022 14:51:41	5,406111111	0,2252546	1	37636	1
48839769	61979	BERTOLINIA	BRL	Landri Sales Marcos Parente	BAIXA TENSÃO	ARVORE NA REDE	ARVORE TOCANDO A REDE	20/01/2022 15:10:57	5,006944445	878,2888889	176	9038	1
48836465	58680	URUCUI	PTA	Porto Alegre do Piauí	CONSUMIDOR	FALHA DE CONEXÃO	POSTE	19/01/2022 14:33:16	20,65777778	0,8607407	1	20579	1
48836664	58879	URUCUI	PTA	Porto Alegre do Piauí	BAIXA TENSÃO	ARVORE NA REDE	ARVORE TOCANDO A REDE	18/01/2022 19:40:00	1,755277778	236,9625	135	20579	1
48837542	59757	URUCUI	BGR	Baixa Grande do Ribeiro	BAIXA TENSÃO	ARVORE NA REDE	ARVORE TOCANDO A REDE	19/01/2022 15:05:49	1,232777778	13,5605556	11	20579	1
48805518	27772	URUCUI	PTA	Porto Alegre do Piauí	BAIXA TENSÃO	TRANSFORMADOR AVARIADO	QUEIMADO	09/01/2022 22:17:19	8,668333333	944,8483333	109	20579	1
48803244	25501	BERTOLINIA	BRL	Landri Sales	CONSUMIDOR	FALHA DE CONEXÃO	OUTROS	08/01/2022 17:43:58	6,596388889	0,2748495	1	9038	1
48784770	7183	URUCUI	URD	Uruçuí	BAIXA TENSÃO	ARVORE NA REDE	ARVORE TOCANDO A REDE	05/01/2022 21:00:56	75,43305556	377,1652778	5	20579	1
48782356	4773	BERTOLINIA	BRL	Bertolândia	BAIXA TENSÃO	CAUSA NÃO IDENTIFICADA	COM INSPECAO NA RD	02/01/2022 12:39:47	5,530833333	27,6541667	5	9038	1
48810695	32941	URUCUI	URD	Uruçuí	CONSUMIDOR	FALHA DE CONEXÃO	POSTE	12/01/2022 10:14:35	18,14	0,7558333	1	20579	1
48841590	63799	BERTOLINIA	BRL	Landri Sales	CONSUMIDOR	FALHA DE CONEXÃO	POSTE	20/01/2022 18:24:41	7,184166667	0,2993403	1	9038	1
48805431	27685	URUCUI	AAD	Uruçuí	MÉDIA TENSÃO 13,8 KV	ARVORE NA REDE	ARVORE TOCANDO A REDE	09/01/2022 19:24:26	5,764722222	0,2401968	1	20579	1
48784543	6956	URUCUI	URD	Baixa Grande do Ribeiro	MÉDIA TENSÃO 34,5 KV	CAUSA NÃO IDENTIFICADA	COM INSPECAO NA RD	04/01/2022 19:46:00	23,9	18835,76667	797	20579	1
48813013	35259	BERTOLINIA	BRL	Uruçuí	CONSUMIDOR	FALHA DE CONEXÃO	POSTE	12/01/2022 17:52:11	4,583333333	0,1909722	1	9038	1
48846089	68296	BERTOLINIA	BRL	Landri Sales	BAIXA TENSÃO	CONDUTOR PARTIDO	OUTROS	21/01/2022 20:20:00	1,891388889	720,6191667	381	9038	1
48843646	65855	URUCUI	URI	Uruçuí	CONSUMIDOR	RAMAL PARTIDO	ARVORE NA REDE	21/01/2022 12:12:45	5,105833333	0,2127431	1	20579	1
48807482	29736	FLORIANO	GPE	Marcos Parente	CONSUMIDOR	FALHA DE CONEXÃO	POSTE	10/01/2022 14:52:33	5,132222222	0,2138426	1	37636	1
48796849	19249	URUCUI	URD	Baixa Grande do Ribeiro	MÉDIA TENSÃO 34,5 KV	CAUSA NÃO IDENTIFICADA	SEM INSPECAO NA RD	06/01/2022 07:35:54	0,863055555	687,8552778	797	20579	1
48792080	14484	URUCUI	BGR	Baixa Grande do Ribeiro	CONSUMIDOR	FALHA DE CONEXÃO	POSTE	04/01/2022 17:12:21	1,561666667	0,0650694	1	20579	1
48813103	35348	URUCUI	URD	Baixa Grande do Ribeiro	BAIXA TENSÃO	TRANSFORMADOR AVARIADO	QUEIMADO	18/01/2022 18:13:23	148,3861111	741,9305556	5	20579	1

RELATÓRIO DE INTERRUÇÃO EM SITUAÇÃO DE EMERGÊNCIA

48809252	31504	FLORIANO	GPE	Guadalupe	CONSUMIDOR	FALHA DE CONEXÃO	OUTROS	11/01/2022 09:17:42	1,791666667	0,0746528	1	37636	1
48811051	33297	FLORIANO	GPE	Marcos Parente	CONSUMIDOR	FALHA DE CONEXÃO	OUTROS	11/01/2022 19:48:43	2,31	0,09625	1	37636	1
48807536	29790	URUCUI	URD	Uruçuí	CONSUMIDOR	FALHA DE CONEXÃO	OUTROS	10/01/2022 12:57:06	2,895833333	0,1206597	1	20579	1
48809455	31707	BERTOLINIA	BRL	Sebastião Leal	MÉDIA TENSÃO 13.8 KV	CAUSA NÃO IDENTIFICADA	COM INSPECAO NA RD	11/01/2022 10:54:31	2,938888889	981,5888889	334	9038	1
48803354	25610	URUCUI	URD	Uruçuí	CONSUMIDOR	OBJETO NA REDE	OUTROS	08/01/2022 18:51:47	6,103611111	0,2543171	1	20579	1
48794454	16858	BERTOLINIA	BRL	Uruçuí	CONSUMIDOR	FALHA DE CONEXÃO	OUTROS	06/01/2022 16:40:56	29,71638889	1,2381829	1	9038	1
48811101	33347	FLORIANO	GPE	Marcos Parente	CONSUMIDOR	FALHA DE CONEXÃO	DEFEITO EM MULTIPLAS CONEXÕES	12/01/2022 09:59:37	16,32472222	0,6801968	1	37636	1
48811140	33386	FLORIANO	GPE	Marcos Parente	CONSUMIDOR	FALHA DE CONEXÃO	OUTROS	11/01/2022 20:19:31	2,476944444	0,103206	1	37636	1
48811159	33405	URUCUI	URD	Uruçuí	MÉDIA TENSÃO 34,5 KV	CONDUTOR PARTIDO	ARVORE NA REDE	13/01/2022 15:26:36	45,52166667	1,8967361	1	20579	1
48805602	27856	URUCUI	URD	Uruçuí	CONSUMIDOR	FALHA DE CONEXÃO	POSTE	11/01/2022 17:48:11	51,04388889	2,1268287	1	20579	1
48805643	27897	URUCUI	URI	Uruçuí	BAIXA TENSÃO	ARVORE NA REDE	ARVORE TOCANDO A REDE	09/01/2022 16:34:11	1,523055556	336,5952778	221	20579	1
48805654	27908	URUCUI	PTA	Porto Alegre do Piauí	CONSUMIDOR	FALHA DE CONEXÃO	POSTE	09/01/2022 17:15:40	2,0675	0,0861458	1	20579	1
48805763	28017	BERTOLINIA	BRL	Sebastião Leal	BAIXA TENSÃO	ARVORE NA REDE	VENTANIA	09/01/2022 16:24:00	0,809166667	28,3208333	35	9038	1
48803415	25669	FLORIANO	GPE	Marcos Parente	CONSUMIDOR	FALHA DE CONEXÃO	POSTE	08/01/2022 14:58:20	1,710277778	0,0712616	1	37636	1
48803460	25714	URUCUI	RBG	Ribeiro Gonçalves	CONSUMIDOR	FALHA DE CONEXÃO	POSTE	08/01/2022 18:26:55	4,862777778	0,2026157	1	20579	1
48795095	17498	URUCUI	URI	Uruçuí	CONSUMIDOR	FALHA DE CONEXÃO	OUTROS	06/01/2022 10:08:18	19,64111111	0,8183796	1	20579	1
48795324	17727	FLORIANO	GPE	Guadalupe	CONSUMIDOR	RAMAL PARTIDO	OUTROS	05/01/2022 21:15:47	5,905555556	0,2460648	1	37636	1
48788720	11128	FLORIANO	GPE	Jerumenha	BAIXA TENSÃO	DEFEITO EM ISOLADOR	DESCARGA ATMOSFERICA	04/01/2022 10:36:22	1,308333333	96,8166667	74	37636	1
48793052	15456	BERTOLINIA	BRL	Uruçuí	CONSUMIDOR	FALHA DE CONEXÃO	POSTE	06/01/2022 15:33:36	41,79611111	1,7415046	1	9038	1
48799724	22123	FLORIANO	GPE	Guadalupe	BAIXA TENSÃO	CONDUTOR PARTIDO	DEFEITO EM CONEXAO	07/01/2022 09:45:38	2,836944444	175,8905556	62	37636	1
48797193	19593	URUCUI	URD	Baixa Grande do Ribeiro	MÉDIA TENSÃO 34,5 KV	CAUSA NÃO IDENTIFICADA	COM INSPECAO NA RD	06/01/2022 11:06:38	0,610555556	485,5058333	797	20579	1
48797687	20087	BERTOLINIA	BRL	Uruçuí	CONSUMIDOR	FALHA DE CONEXÃO	OUTROS	06/01/2022 17:35:55	6,753333333	0,2813889	1	9038	1
48804382	26636	URUCUI	URI	Uruçuí	BAIXA TENSÃO	REDE TRANÇADA	OUTROS	09/01/2022 13:36:15	14,22333333	0,5926389	1	20579	1
48799849	22248	URUCUI	URD	Sebastião Leal	BAIXA TENSÃO	ARVORE NA REDE	ARVORE TOCANDO A REDE	07/01/2022 18:35:12	10,73611111	53,6805556	5	20579	1
48804552	26806	URUCUI	URI	Uruçuí	CONSUMIDOR	FALHA DE CONEXÃO	OUTROS	09/01/2022 18:09:19	11,09055556	0,4621065	1	20579	1
48799970	22369	URUCUI	PTA	Guadalupe	CONSUMIDOR	FALHA DE CONEXÃO	POSTE	07/01/2022 15:05:05	6,67	0,2779167	1	20579	1
48807345	29599	BERTOLINIA	BRL	Marcos Parente	CONSUMIDOR	FALHA DE CONEXÃO	DEFEITO EM MULTIPLAS CONEXÕES	10/01/2022 15:01:06	5,980277778	0,2491782	1	9038	1

RELATÓRIO DE INTERRUÇÃO EM SITUAÇÃO DE EMERGÊNCIA

48807344	29598	BERTOLINIA	BRL	Bertolinia	CONSUMIDOR MÉDIA TENSÃO 13.8 KV	FALHA DE CONEXÃO	OUTROS	11/01/2022 15:52:47	30,82694444	1,284456	1	9038	1
48802506	24763	BERTOLINIA	BRL	Bertolinia	CONSUMIDOR MÉDIA TENSÃO 13.8 KV	CONDUTOR PARTIDO	OUTROS	08/01/2022 10:51:57	3,526388889	16083,85972	4561	9038	1
48804951	27205	BERTOLINIA	BRL	Uruçuí	CONSUMIDOR	FALHA DE CONEXÃO	POSTE	09/01/2022 12:13:17	2,409166667	0,1003819	1	9038	1
48778882	1300	URUCUI	URI	Uruçuí	CONSUMIDOR	FALHA DE CONEXÃO	OUTROS	02/01/2022 10:21:15	24,14055556	1,0058565	1	20579	1
48779177	1595	URUCUI	BGR	Ribeiro Gonçalves	CONSUMIDOR	FALHA DE CONEXÃO	OUTROS	01/01/2022 20:20:51	9,250833333	0,3854514	1	20579	1
48779493	1911	FLORIANO	JER	Jerumenha	CONSUMIDOR	FALHA DE CONEXÃO	POSTE	01/01/2022 15:58:19	3,696944444	0,1540394	1	37636	1
48787335	9743	URUCUI	PTA	Porto Alegre do Piauí	CONSUMIDOR	FALHA DE CONEXÃO	OUTROS	06/01/2022 18:45:10	79,03777778	3,2932407	1	20579	1
48787357	9765	URUCUI	PTA	Porto Alegre do Piauí	CONSUMIDOR	FALHA DE CONEXÃO	OUTROS	05/01/2022 18:01:39	54,17333333	2,2572222	1	20579	1
48792428	14832	BERTOLINIA	BRL	Landri Sales	BAIXA TENSÃO	DEFEITO EM ISOLADOR	DESCARGA ATMOSFERICA	04/01/2022 19:25:00	1,6975	212,1875	125	9038	1
48787445	9853	FLORIANO	GPE	Marcos Parente	CONSUMIDOR	RAMAL PARTIDO	OUTROS	03/01/2022 20:17:05	7,893055556	0,3288773	1	37636	1
48785528	7939	BERTOLINIA	BRL	Landri Sales	CONSUMIDOR MÉDIA TENSÃO 13.8 KV	FALHA DE CONEXÃO	POSTE	03/01/2022 09:09:17	13,07805556	0,544919	1	9038	1
48792512	14916	BERTOLINIA	BRL	Bertolinia	CONSUMIDOR MÉDIA TENSÃO 13.8 KV	ARVORE NA REDE CAUSA NÃO IDENTIFICADA	OUTROS COM INSPECAO NA RD	05/01/2022 11:01:00	16,89916667	0,7041319	1	9038	1
48783021	5438	URUCUI	URD	Uruçuí	CONSUMIDOR BAIXA TENSÃO	FALHA DE CONEXÃO	OUTROS	05/01/2022 18:20:16	80,85916667	161,7094444	2	20579	1
48780001	2418	BERTOLINIA	BRL	Canavieira	CONSUMIDOR BAIXA TENSÃO	FALHA DE CONEXÃO TRANSFORMADOR AVARIADO	OUTROS	04/01/2022 16:02:06	73,19444444	3,0497685	1	9038	1
48791516	13920	URUCUI	URD	Uruçuí	CONSUMIDOR BAIXA TENSÃO	RAMAL PARTIDO	QUEIMADO DEFEITO EM CONEXAO	05/01/2022 12:59:01	93,71583333	1030,874167	11	20579	1
48783233	5650	URUCUI	URI	Uruçuí	CONSUMIDOR MÉDIA TENSÃO 13.8 KV	RAMAL PARTIDO	VENTANIA	02/01/2022 11:09:59	1,008055556	0,0420023	1	20579	1
48866665	88860	URUCUI	URI	Uruçuí	CONSUMIDOR BAIXA TENSÃO	ARVORE NA REDE	VENTANIA	28/01/2022 10:15:50	14,67805556	0,6115856	1	20579	1
48863794	85993	URUCUI	URD	Uruçuí	CONSUMIDOR BAIXA TENSÃO	FALHA DE CONEXÃO	JUMPER BT	27/01/2022 11:28:25	1,256666667	1,2566667	1	20579	1
48849640	71844	GILBUES	GBS	Baixa Grande do Ribeiro	CONSUMIDOR BAIXA TENSÃO	OBJETO NA REDE	OUTROS	23/01/2022 11:32:15	1,1175	1,1175	1	27328	1
48864286	86484	FLORIANO	GPE	Jerumenha	CONSUMIDOR MÉDIA TENSÃO 34,5 KV	FALHA DE CONEXÃO	POSTE	28/01/2022 11:29:54	23,39	0,9745833	1	37636	1
48861743	83942	BERTOLINIA	BRL	Uruçuí	CONSUMIDOR MÉDIA TENSÃO 34,5 KV	CONDUTOR PARTIDO	DESCARGA ATMOSFERICA	27/01/2022 13:02:54	0,768055556	219,6638889	286	9038	1
48866937	89132	URUCUI	URD	Uruçuí	CONSUMIDOR MÉDIA TENSÃO 34,5 KV	FALHA EM EQUIPAMENTO	OUTROS	28/01/2022 01:23:00	5,166666667	8945,9	2736	20579	1
48866978	89173	FLORIANO	GPE	Guadalupe	CONSUMIDOR BAIXA TENSÃO	CONDUTOR PARTIDO	DEFEITO EM CONEXAO	28/01/2022 00:32:08	4,056944444	2251,604167	555	37636	1
48869781	91975	URUCUI	RBG	Ribeiro Gonçalves	CONSUMIDOR	FALHA DE CONEXÃO	POSTE	29/01/2022 16:21:22	24,67972222	1,0283218	1	20579	1
48869789	91983	URUCUI	AAD	Uruçuí	CONSUMIDOR MÉDIA TENSÃO 34,5 KV	FALHA DE CONEXÃO	POSTE	29/01/2022 16:49:23	25,10805556	1,046169	1	20579	1
48851554	73757	URUCUI	AAD	Antônio Almeida	CONSUMIDOR MÉDIA TENSÃO 34,5 KV	CONDUTOR PARTIDO	DESCARGA ATMOSFERICA	24/01/2022 12:01:43	3,658888889	7,3177778	2	20579	1
48851564	73767	URUCUI	RBG	Ribeiro Gonçalves	CONSUMIDOR	RAMAL PARTIDO	OUTROS	26/01/2022 09:47:11	49,375	2,0572917	1	20579	1

RELATÓRIO DE INTERRUÇÃO EM SITUAÇÃO DE EMERGÊNCIA

48851932	74135	URUCUI	URD	Uruçuí	MÉDIA TENSÃO 34,5 KV	FALHA EM EQUIPAMENTO	OUTROS	24/01/2022 19:52:36	10,10972222	17092,59111	3239	20579	1
48851869	74072	URUCUI	URD	Uruçuí	CONSUMIDOR	FALHA DE CONEXÃO	OUTROS	24/01/2022 12:05:33	2,2975	0,0957292	1	20579	1
48852045	74248	FLORIANO	JER	Jerumenha	MÉDIA TENSÃO 13.8 KV	FALHA DE CONEXÃO	JUMPER MT	24/01/2022 11:57:11	1,921111111	572,4911111	298	37636	1
48870415	92607	URUCUI	BGR	Baixa Grande do Ribeiro	CONSUMIDOR	FALHA DE CONEXÃO	OUTROS	30/01/2022 09:21:33	39,29722222	1,6373843	1	20579	1
48854745	76947	FLORIANO	JER	Jerumenha	CONSUMIDOR	FALHA DE CONEXÃO	POSTE	26/01/2022 17:28:57	33,94583333	1,4144097	1	37636	1
48855029	77231	BERTOLINIA	BRL	Canavieira	MÉDIA TENSÃO 13.8 KV	OBJETO NA REDE	OUTROS	25/01/2022 17:17:46	9,634444444	375,7433333	39	9038	1
48854879	77081	BERTOLINIA	BRL	Bertolândia	CONSUMIDOR	FALHA DE CONEXÃO	POSTE	25/01/2022 20:28:16	12,31638889	0,5131829	1	9038	1
48852388	74591	URUCUI	URD	Baixa Grande do Ribeiro	BAIXA TENSÃO	OBJETO NA REDE	OUTROS	24/01/2022 14:00:21	1,345833333	1,3458333	1	20579	1
48855990	78192	FLORIANO	GPE	Marcos Parente	MÉDIA TENSÃO 13.8 KV	OBJETO NA REDE	OUTROS	25/01/2022 15:19:44	6,024722222	897,6836111	149	37636	1
48855172	77374	BERTOLINIA	BRL	Landri Sales	CONSUMIDOR	FALHA DE CONEXÃO	POSTE	25/01/2022 11:29:56	2,17	0,0904167	1	9038	1
48868756	90951	BERTOLINIA	BRL	Canavieira	MÉDIA TENSÃO 13.8 KV	OBJETO NA REDE	OUTROS	28/01/2022 14:25:35	3,831666667	168,5933333	44	9038	1
48871944	94136	URUCUI	PTA	Porto Alegre do Piauí	CONSUMIDOR	FALHA DE CONEXÃO	POSTE	30/01/2022 15:56:25	31,90972222	1,3295718	1	20579	1
48856961	79161	URUCUI	PTA	Porto Alegre do Piauí	CONSUMIDOR	RAMAL PARTIDO	DEFEITO EM CONEXAO	26/01/2022 10:43:39	17,38305556	0,724294	1	20579	1
48873103	95295	URUCUI	BGR	Baixa Grande do Ribeiro	CONSUMIDOR	FALHA DE CONEXÃO	OUTROS	30/01/2022 09:42:19	18,03027778	0,7512616	1	20579	1
48873107	95299	FLORIANO	GPE	Marcos Parente	CONSUMIDOR	FALHA DE CONEXÃO	POSTE	29/01/2022 17:13:07	1,5075	0,0628125	1	37636	1
48858357	80557	BERTOLINIA	BRL	Bertolândia	CONSUMIDOR	FALHA DE CONEXÃO	OUTROS	26/01/2022 19:48:30	24,11388889	1,0047454	1	9038	1
48857524	79724	BERTOLINIA	BRL	Bertolândia	BAIXA TENSÃO	FALHA DE CONEXÃO	JUMPER BT	25/01/2022 23:02:17	3,337222222	726,6061111	218	9038	1
48855149	77351	BERTOLINIA	BRL	Canavieira	MÉDIA TENSÃO 13.8 KV	OBJETO NA REDE	OUTROS	25/01/2022 18:03:34	9,858333333	778,8083333	79	9038	1
48874787	96975	BOM JESUS	CER	Uruçuí	CONSUMIDOR	FALHA DE CONEXÃO	POSTE	30/01/2022 10:24:54	2,325555556	0,0968981	1	23654	1
48875286	97474	URUCUI	URI	Uruçuí	CONSUMIDOR	FALHA DE CONEXÃO	POSTE	30/01/2022 15:55:53	3,785277778	0,1577199	1	20579	1
48875328	97516	BERTOLINIA	BRL	Bertolândia	CONSUMIDOR	FALHA DE CONEXÃO	POSTE	30/01/2022 14:43:25	2,369444444	0,0987269	1	9038	1
48859999	82199	URUCUI	URD	Baixa Grande do Ribeiro	MÉDIA TENSÃO 34,5 KV	ARVORE NA REDE	POSTE ARVORE TOCANDO A REDE	26/01/2022 18:04:43	2,645277778	2,6452778	1	20579	1
48859997	82197	URUCUI	URD	Baixa Grande do Ribeiro	MÉDIA TENSÃO 34,5 KV	CAUSA NÃO IDENTIFICADA	SEM INSPECAO NA RD	26/01/2022 18:10:10	2,736111111	2070,325833	765	20579	1
48846738	68945	BERTOLINIA	BRL	Bertolândia	BAIXA TENSÃO	OBJETO NA REDE	OUTROS	22/01/2022 19:01:38	12,33611111	111,025	9	9038	1
48846744	68951	BERTOLINIA	BRL	Landri Sales	CONSUMIDOR	FALHA DE CONEXÃO	OUTROS	22/01/2022 09:36:20	2,832222222	0,1180093	1	9038	1
48849155	71359	BERTOLINIA	BRL	Bertolândia	MÉDIA TENSÃO 13.8 KV	ARVORE NA REDE	POSTE ARVORE TOCANDO A REDE	23/01/2022 08:11:08	1,370555556	224,7711111	164	9038	1

RELATÓRIO DE INTERRUÇÃO EM SITUAÇÃO DE EMERGÊNCIA

48846829	69036	URUCUI	BGR	Baixa Grande do Ribeiro	BAIXA TENSÃO	POSTE AVARIADO / ADERNADO	VENTANIA	22/01/2022 18:27:00	9,031944445	5030,793056	557	20579	1
48847123	69328	BERTOLINIA	BRL	Sebastião Leal	CONSUMIDOR MÉDIA TENSÃO 34,5 KV	FALHA DE CONEXÃO	POSTE ARVORE TOCANDO A REDE	22/01/2022 20:06:36	10,35694444	0,4315394	1	9038	1
48858445	80645	URUCUI	PTA	Antônio Almeida	BAIXA TENSÃO	ARVORE NA REDE CAUSA NÃO IDENTIFICADA	REDE COM INSPECAO NA RD	26/01/2022 15:39:36	7,886111111	0,328588	1	20579	1
48861202	83401	BERTOLINIA	BRL	Bertolândia	CONSUMIDOR	FALHA DE CONEXÃO	OUTROS	26/01/2022 20:51:23	2,0825	387,345	186	9038	1
48875441	97629	URUCUI	BGR	Baixa Grande do Ribeiro	CONSUMIDOR	FALHA DE CONEXÃO	OUTROS	30/01/2022 16:22:30	3,782777778	0,1576157	1	20579	1
48875483	97671	URUCUI	RBG	Ribeiro Gonçalves	CONSUMIDOR	FALHA DE CONEXÃO	OUTROS	30/01/2022 17:59:46	4,974166667	0,2072569	1	20579	1
48847840	70044	URUCUI	PTA	Porto Alegre do Piauí	CONSUMIDOR MÉDIA TENSÃO 13.8 KV	FALHA DE CONEXÃO	POSTE	23/01/2022 08:52:01	17,16916667	0,7153819	1	20579	1
48849022	71226	BERTOLINIA	BRL	Bertolândia	CONSUMIDOR	FALHA DE CONEXÃO	OUTROS	23/01/2022 09:50:21	2,218055556	365,9791667	165	9038	1
48863589	85788	URUCUI	BGR	Baixa Grande do Ribeiro	BAIXA TENSÃO	ARVORE NA REDE	ARVORE TOCANDO A REDE	27/01/2022 15:47:10	6,075277778	0,2531366	1	20579	1
48849397	71601	URUCUI	PTA	Porto Alegre do Piauí	BAIXA TENSÃO MÉDIA TENSÃO 13.8 KV	ARVORE NA REDE	VENTANIA	23/01/2022 11:38:21	2,346666667	4,09	4	20579	1
48849759	71963	BERTOLINIA	BRL	Landri Sales	CONSUMIDOR MÉDIA TENSÃO 13.8 KV	TRANSFORMADOR AVARIADO	QUEIMADO	23/01/2022 16:00:33	3,911111111	1306,311111	334	9038	1
48849879	72083	URUCUI	AAD	Uruçuí	CONSUMIDOR MÉDIA TENSÃO 34,5 KV	FALHA DE CONEXÃO	OUTROS	24/01/2022 17:43:11	29,53722222	1,2307176	1	20579	1
48867211	89406	URUCUI	BGR	Baixa Grande do Ribeiro	BAIXA TENSÃO	DEFEITO EM ISOLADOR	DESCARGA ATMOSFERICA	28/01/2022 13:20:24	18,04	0,7516667	1	20579	1
48851484	73687	URUCUI	BGR	Ribeiro Gonçalves	BAIXA TENSÃO MÉDIA TENSÃO 34,5 KV	ARVORE NA REDE	VENTANIA	24/01/2022 17:20:48	9,533055556	28,5991667	3	20579	1
48867992	90187	URUCUI	RGD	Uruçuí	CONSUMIDOR	FALHA DE CONEXÃO	OUTROS	28/01/2022 11:58:03	5,597777778	11,1955556	2	20579	1
48849539	71743	FLORIANO	GPE	Guadalupe	CONSUMIDOR MÉDIA TENSÃO 13.8 KV	FALHA DE CONEXÃO	POSTE	23/01/2022 14:28:08	4,589444444	0,1912269	1	37636	1
48868009	90204	URUCUI	RGD	Ribeiro Gonçalves	CONSUMIDOR	FALHA DE CONEXÃO	OUTROS	28/01/2022 11:25:43	2,840833333	0,1183681	1	20579	1
48849989	72192	URUCUI	PTA	Porto Alegre do Piauí	CONSUMIDOR	FALHA DE CONEXÃO	POSTE	23/01/2022 15:43:48	2,662222222	0,1109259	1	20579	1
48869621	91815	URUCUI	PTA	Porto Alegre do Piauí	CONSUMIDOR	FALHA DE CONEXÃO	POSTE	29/01/2022 10:33:04	19,48083333	0,8117014	1	20579	1
48851526	73729	FLORIANO	GPE	Jerumenha	BAIXA TENSÃO MÉDIA TENSÃO 13.8 KV	OBJETO NA REDE	OUTROS	24/01/2022 21:46:41	2,717777778	521,8133333	192	37636	1
48854660	76862	FLORIANO	JER	Jerumenha	CONSUMIDOR	ARVORE NA REDE	VENTANIA	25/01/2022 07:49:00	0,871944444	0,8719444	1	37636	1
48857152	79352	BERTOLINIA	BRL	Sebastião Leal	CONSUMIDOR	FALHA DE CONEXÃO	POSTE	30/01/2022 12:10:10	113,7775	4,7407292	1	9038	1
48857283	79483	BERTOLINIA	BRL	Landri Sales	CONSUMIDOR	FALHA DE CONEXÃO	POSTE	26/01/2022 17:01:23	22,21277778	0,9255324	1	9038	1
48873407	95595	URUCUI	URD	Uruçuí	CONSUMIDOR	FALHA DE CONEXÃO	POSTE	30/01/2022 09:27:57	16,24861111	0,6770255	1	20579	1
48873408	95596	URUCUI	BGR	Baixa Grande do Ribeiro	CONSUMIDOR	FALHA DE CONEXÃO	OUTROS	30/01/2022 09:56:04	16,71111111	0,6962963	1	20579	1
48854739	76941	BERTOLINIA	BRL	Bertolândia	CONSUMIDOR	FALHA DE CONEXÃO	JUMPER BT	25/01/2022 20:48:04	13,32583333	0,5552431	1	9038	1

RELATÓRIO DE INTERRUÇÃO EM SITUAÇÃO DE EMERGÊNCIA

48854788	76990	BERTOLINIA	BRL	Sebastião Leal	MÉDIA TENSÃO 13.8 KV	ARVORE NA REDE	ARVORE TOCANDO A REDE	26/01/2022 15:58:47	32,46722222	5194,755556	160	9038	1
48855114	77316	FLORIANO	GPE	Guadalupe Baixa Grande do Ribeiro	MÉDIA TENSÃO 13.8 KV	FALHA DE CONEXÃO	JUMPER MT	25/01/2022 15:28:49	6,435555556	1261,368889	196	37636	1
48855153	77355	URUCUI	BGR		CONSUMIDOR	FALHA DE CONEXÃO	POSTE	27/01/2022 15:03:40	53,82027778	2,2425116	1	20579	1
48847012	69217	BERTOLINIA	BRL	Landri Sales	MÉDIA TENSÃO 13.8 KV	ARVORE NA REDE	VENTANIA	22/01/2022 10:00:11	1,482222222	594,3711111	401	9038	1
48858705	80905	BOM JESUS	CER	Uruçuí Antônio Almeida	BAIXA TENSÃO	ARVORE NA REDE	ARVORE TOCANDO A REDE	26/01/2022 18:27:30	9,695555555	164,8244444	17	23654	1
48861446	83645	URUCUI	AAD		BAIXA TENSÃO	ARVORE NA REDE	VENTANIA	26/01/2022 21:10:00	1,11	389,61	351	20579	1
48875168	97356	BERTOLINIA	BRL	Sebastião Leal	CONSUMIDOR	FALHA DE CONEXÃO	OUTROS	30/01/2022 15:32:55	4,209444444	0,1753935	1	9038	1
48860297	82497	URUCUI	URI	Uruçuí	CONSUMIDOR	FALHA DE CONEXÃO	DEFEITO EM MULTIPLAS CONEXÕES	27/01/2022 11:42:05	19,02777778	0,7928241	1	20579	1
48863264	85463	BERTOLINIA	BRL	Bertolínia	CONSUMIDOR	FALHA DE CONEXÃO	POSTE	28/01/2022 11:56:48	26,88555556	1,1202315	1	9038	1
48863358	85557	BERTOLINIA	BRL	Uruçuí Baixa Grande do Ribeiro	BAIXA TENSÃO	CONDUTOR PARTIDO	DESCARGA ATMOSFERICA	27/01/2022 10:14:37	1,015833333	10,1583333	10	9038	1
48847378	69583	URUCUI	BGR		CONSUMIDOR	FALHA DE CONEXÃO	POSTE	22/01/2022 15:29:00	3,904166667	0,1626736	1	20579	1
48847413	69618	BERTOLINIA	BRL	Bertolínia	CONSUMIDOR	FALHA DE CONEXÃO	POSTE	22/01/2022 21:02:07	9,149444444	0,3812269	1	9038	1
48861623	83822	FLORIANO	GPE	Jerumenha	BAIXA TENSÃO	REDE TRANÇADA	ARVORE NA REDE	27/01/2022 08:58:17	12,31777778	24,6355556	2	37636	1
48847733	69937	BERTOLINIA	BRL	Landri Sales	CONSUMIDOR	RAMAL PARTIDO	DEFEITO EM CONEXAO	22/01/2022 16:50:16	2,108333333	0,0878472	1	9038	1
48847796	70000	FLORIANO	JER	Jerumenha Ribeiro	MÉDIA TENSÃO 13.8 KV	OBJETO NA REDE	OUTROS	22/01/2022 17:56:00	2,586666667	4074,72	1606	37636	1
48850119	72322	URUCUI	RGD	Gonçalves	CONSUMIDOR	FALHA DE CONEXÃO	OUTROS	24/01/2022 11:23:02	20,91111111	0,8712963	1	20579	1
48867159	89354	URUCUI	PTA	Porto Alegre do Piauí	MÉDIA TENSÃO 34,5 KV	CONDUTOR PARTIDO	ISOLADOR QUEBRADO	28/01/2022 08:07:15	10,65444444	0,4439352	1	20579	1
48849389	71593	BERTOLINIA	BRL	Canavieira	BAIXA TENSÃO	OBJETO NA REDE	OUTROS	23/01/2022 10:20:01	1,070277778	2,1405556	2	9038	1
48851629	73832	BERTOLINIA	BRL	Sebastião Leal	BAIXA TENSÃO	OBJETO NA REDE	OUTROS	24/01/2022 09:07:02	0,453888889	27,2333333	60	9038	1
48849833	72037	URUCUI	PTA	Porto Alegre do Piauí	CONSUMIDOR	FALHA DE CONEXÃO	POSTE	23/01/2022 15:34:05	3,8175	0,1590625	1	20579	1
48865818	88014	BERTOLINIA	BRL	Sebastião Leal	BAIXA TENSÃO	ARVORE NA REDE	ARVORE TOCANDO A REDE	27/01/2022 20:35:45	6,885555555	55,0844444	8	9038	1
48850105	72308	BERTOLINIA	BRL	Uruçuí	CONSUMIDOR	FALHA DE CONEXÃO	OUTROS	25/01/2022 13:14:40	46,65888889	1,9441204	1	9038	1
48854997	77199	BERTOLINIA	BRL	Sebastião Leal	CONSUMIDOR	FALHA DE CONEXÃO	OUTROS	26/01/2022 16:33:34	46,385	1,9327083	1	9038	1
48870566	92758	URUCUI	RBG	Ribeiro Gonçalves	CONSUMIDOR	FALHA DE CONEXÃO	POSTE	29/01/2022 16:34:04	22,05777778	0,9190741	1	20579	1
48852443	74646	URUCUI	URD	Uruçuí	BAIXA TENSÃO	TRANSFORMADOR AVARIADO	QUEIMADO	26/01/2022 13:44:41	48,46111111	581,5333333	12	20579	1
48857013	79213	URUCUI	PTA	Antônio Almeida	MÉDIA TENSÃO 34,5 KV	ARVORE NA REDE	ARVORE TOCANDO A REDE	26/01/2022 15:37:01	21,94694444	0,914456	1	20579	1

RELATÓRIO DE INTERRUÇÃO EM SITUAÇÃO DE EMERGÊNCIA

48854577	76779	URUCUI	URD	Uruçuí	MÉDIA TENSÃO 13.8 KV	FALHA DE CONEXÃO	OUTROS	25/01/2022 08:20:00	4,8	6901,4	1509	20579	1
48854599	76801	BERTOLINIA	BRL	Bertolinia	CONSUMIDOR	FALHA DE CONEXÃO	POSTE	25/01/2022 11:38:19	5,708611111	0,2378588	1	9038	1
48870707	92899	FLORIANO	GPE	Marcos Parente	CONSUMIDOR	FALHA DE CONEXÃO	DEFEITO EM MULTIPLAS CONEXÕES	29/01/2022 15:40:03	20,41916667	0,8507986	1	37636	1
48874012	96200	FLORIANO	JER	Jerumenha	BAIXA TENSÃO	FALHA DE CONEXÃO	OUTROS	29/01/2022 22:35:30	1,19	364,14	306	37636	1
48854944	77146	BERTOLINIA	BRL	Landri Sales	CONSUMIDOR	FALHA DE CONEXÃO	OUTROS	25/01/2022 12:00:06	3,576111111	0,1490046	1	9038	1
48854954	77156	FLORIANO	JER	Jerumenha	BAIXA TENSÃO	CONDUTOR PARTIDO	DESCARGA ATMOSFERICA	25/01/2022 09:18:45	0,815	0,815	1	37636	1
48871211	93403	FLORIANO	GPE	Guadalupe	MÉDIA TENSÃO 13.8 KV	ARVORE NA REDE	VENTANIA	29/01/2022 10:53:44	5,1675	1142,0175	221	37636	1
48855351	77553	FLORIANO	JER	Jerumenha	CONSUMIDOR	FALHA DE CONEXÃO	POSTE	26/01/2022 21:48:06	35,62055556	1,4841898	1	37636	1
48851595	73798	BERTOLINIA	BRL	Bertolinia	BAIXA TENSÃO	OBJETO NA REDE	OUTROS	25/01/2022 15:28:46	5,152222222	175,1755556	34	9038	1
48858501	80701	URUCUI	URD	Uruçuí	CONSUMIDOR	FALHA DE CONEXÃO	POSTE	26/01/2022 14:30:08	6,513055556	0,2713773	1	20579	1
48858848	81048	FLORIANO	GPE	Guadalupe	CONSUMIDOR	FALHA DE CONEXÃO	POSTE	26/01/2022 11:03:56	1,771666667	0,0738194	1	37636	1
48858904	81104	URUCUI	PTA	Guadalupe	CONSUMIDOR	FALHA DE CONEXÃO	POSTE	26/01/2022 13:26:04	3,953055556	0,1647106	1	20579	1
48858915	81115	URUCUI	BGR	Baixa Grande do Ribeiro	CONSUMIDOR	FALHA DE CONEXÃO	POSTE	26/01/2022 11:21:45	1,793611111	0,0747338	1	20579	1
48824463	46693	FLORIANO	GPE	Marcos Parente	CONSUMIDOR	FALHA DE CONEXÃO	OUTROS	15/01/2022 17:56:49	4,351388889	0,1813079	1	37636	1
48824474	46704	URUCUI	PTA	Porto Alegre do Piauí	CONSUMIDOR	FALHA DE CONEXÃO	OUTROS	15/01/2022 16:46:03	3,126944444	0,1302894	1	20579	1
48821944	44176	FLORIANO	GPE	Marcos Parente	MÉDIA TENSÃO 13.8 KV	ARVORE NA REDE	ARVORE TOCANDO A REDE	16/01/2022 14:38:42	45,37361111	499,1097222	11	37636	1
48817545	39786	FLORIANO	GPE	Guadalupe	BAIXA TENSÃO	REDE TRANÇADA	OUTROS	13/01/2022 16:41:20	1,775833333	442,1825	249	37636	1
48817547	39788	URUCUI	BGR	Baixa Grande do Ribeiro	CONSUMIDOR	FALHA DE CONEXÃO	OUTROS	14/01/2022 11:50:40	20,67472222	0,8614468	1	20579	1
48817554	39795	FLORIANO	GPE	Guadalupe	CONSUMIDOR	FALHA DE CONEXÃO	POSTE	13/01/2022 16:59:49	1,811388889	0,0754745	1	37636	1
48865189	87387	FLORIANO	GPE	Marcos Parente	CONSUMIDOR	FALHA DE CONEXÃO	POSTE	27/01/2022 19:42:28	4,508611111	0,1878588	1	37636	1
48865235	87432	FLORIANO	GPE	Guadalupe	MÉDIA TENSÃO 13.8 KV	CONDUTOR PARTIDO	OUTROS	27/01/2022 17:50:00	2,548611111	1946,491667	2516	37636	1
48850544	72747	BERTOLINIA	BRL	Sebastião Leal	BAIXA TENSÃO	ARVORE NA REDE	ARVORE TOCANDO A REDE	24/01/2022 12:30:00	18,81638889	413,9605556	22	9038	1
48862590	84789	FLORIANO	GPE	Marcos Parente	CONSUMIDOR	FALHA DE CONEXÃO	DEFEITO EM MULTIPLAS CONEXÕES	27/01/2022 08:37:54	1,136944444	0,0473727	1	37636	1
48809607	31854	FLORIANO	GPE	Marcos Parente	MÉDIA TENSÃO 13.8 KV	OBJETO NA REDE	OUTROS	11/01/2022 11:03:25	2,536388889	109,0647222	43	37636	1
48807750	30004	FLORIANO	GPE	Guadalupe	CONSUMIDOR	RAMAL PARTIDO	OUTROS	11/01/2022 09:48:38	22,34888889	0,9312037	1	37636	1
48842118	64327	URUCUI	PTA	Porto Alegre do Piauí	CONSUMIDOR	FALHA DE CONEXÃO	POSTE	21/01/2022 11:27:15	20,96444444	0,8735185	1	20579	1

RELATÓRIO DE INTERRUÇÃO EM SITUAÇÃO DE EMERGÊNCIA

48837133	59348	BERTOLINIA	BRL	Sebastião Leal	MÉDIA TENSÃO 13.8 KV	OBJETO NA REDE	OUTROS	19/01/2022 10:00:00	3,4275	802,035	234	9038	1
48839673	61883	FLORIANO	GPE	Guadalupe	BAIXA TENSÃO	CONDUTOR PARTIDO	DEFEITO EM CONEXAO	19/01/2022 19:53:24	3,207777778	121,8955556	38	37636	1
48837698	59913	FLORIANO	JER	Jerumenha	CONSUMIDOR	FALHA DE CONEXÃO	POSTE	19/01/2022 08:55:00	2,066944444	0,0861227	1	37636	1
48837818	60033	FLORIANO	JER	Jerumenha	MÉDIA TENSÃO 13.8 KV	OBJETO NA REDE	OUTROS	19/01/2022 09:33:08	2,7025	327,0025	121	37636	1
48837656	59871	URUCUI	BGR	Ribeiro Gonçalves	MÉDIA TENSÃO 34,5 KV	OBJETO NA REDE	OUTROS	19/01/2022 17:10:00	10,04111111	200,8222222	20	20579	1
48832144	54373	URUCUI	PTA	Porto Alegre do Piauí	CONSUMIDOR	ARVORE NA REDE	ARVORE TOCANDO A REDE	20/01/2022 20:07:32	75,51972222	8533,728611	113	20579	1
48829977	52206	BERTOLINIA	BRL	Bertolândia	CONSUMIDOR	FALHA DE CONEXÃO	POSTE	17/01/2022 10:18:53	2,873611111	0,1197338	1	9038	1
48827651	49880	URUCUI	BGR	Baixa Grande do Ribeiro	CONSUMIDOR	FALHA DE CONEXÃO	POSTE	16/01/2022 14:16:07	4,636388889	0,1931829	1	20579	1
48827823	50052	URUCUI	URI	Uruçuí	CONSUMIDOR	FALHA DE CONEXÃO	DEFEITO EM MULTIPLAS CONEXÕES	16/01/2022 15:38:31	5,19	0,21625	1	20579	1
48824602	46832	URUCUI	PTA	Marcos Parente	CONSUMIDOR	FALHA DE CONEXÃO	OUTROS	15/01/2022 17:03:47	2,907777778	0,1211574	1	20579	1
48827868	50097	URUCUI	BGR	Baixa Grande do Ribeiro	CONSUMIDOR	FALHA DE CONEXÃO	POSTE	16/01/2022 12:58:13	2,3	0,0958333	1	20579	1
48821964	44196	URUCUI	URI	Uruçuí Ribeiro	CONSUMIDOR	FALHA DE CONEXÃO	DEFEITO EM MULTIPLAS CONEXÕES	15/01/2022 09:58:09	16,61638889	0,6923495	1	20579	1
48868765	90960	URUCUI	RBG	Gonçalves	CONSUMIDOR	FALHA DE CONEXÃO	OUTROS	29/01/2022 13:06:10	26,22222222	1,0925926	1	20579	1
48869046	91241	FLORIANO	GPE	Guadalupe	BAIXA TENSÃO	FALHA DE CONEXÃO	OUTROS	28/01/2022 15:32:51	4,561111111	779,95	171	37636	1
48868797	90992	FLORIANO	GPE	Marcos Parente	MÉDIA TENSÃO 13.8 KV	CONDUTOR PARTIDO	OUTROS	28/01/2022 16:13:41	5,198333333	0,2165972	1	37636	1
48853032	75235	URUCUI	BGR	Baixa Grande do Ribeiro	MÉDIA TENSÃO 13.8 KV	ARVORE NA REDE	ARVORE TOCANDO A REDE	24/01/2022 16:16:23	0,920277778	668,1216667	726	20579	1
48865847	88043	BERTOLINIA	BRL	Uruçuí Ribeiro	BAIXA TENSÃO	OBJETO NA REDE	OUTROS	30/01/2022 22:50:50	77,45888889	43,095	1	9038	1
48811362	33608	URUCUI	BGR	Gonçalves	CONSUMIDOR	FALHA DE CONEXÃO	POSTE	12/01/2022 14:56:18	20,22027778	0,8425116	1	20579	1
48811415	33661	URUCUI	URD	Uruçuí	BAIXA TENSÃO	TRANSFORMADOR AVARIADO	QUEIMADO	18/01/2022 20:01:33	169,0402778	338,0805556	2	20579	1
48809152	31404	URUCUI	PTA	Porto Alegre do Piauí	MÉDIA TENSÃO 13.8 KV	FALHA EM EQUIPAMENTO	OUTROS	11/01/2022 11:10:00	2,037222222	3045,647222	1495	20579	1
48807844	30096	URUCUI	URD	Uruçuí	CONSUMIDOR	FALHA DE CONEXÃO	POSTE	11/01/2022 18:29:23	30,41638889	1,2673495	1	20579	1
48844054	66263	URUCUI	URD	Uruçuí	CONSUMIDOR	FALHA DE CONEXÃO	POSTE	21/01/2022 15:51:46	6,724444444	0,2801852	1	20579	1
48839820	62030	URUCUI	BGR	Baixa Grande do Ribeiro	MÉDIA TENSÃO 13.8 KV	FALHA DE CONEXÃO	JUMPER MT	19/01/2022 17:40:47	0,341388889	326,7091667	957	20579	1
48842099	64308	URUCUI	AAD	Uruçuí	CONSUMIDOR	FALHA DE CONEXÃO	POSTE	20/01/2022 17:57:18	2,659444444	0,1108102	1	20579	1
48837610	59825	URUCUI	URD	Uruçuí	CONSUMIDOR	FALHA DE CONEXÃO	OUTROS	19/01/2022 10:08:32	2,854444444	0,1189352	1	20579	1

RELATÓRIO DE INTERRUÇÃO EM SITUAÇÃO DE EMERGÊNCIA

48837642	59857	URUCUI	AAD	Antônio Almeida	MÉDIA TENSÃO 13.8 KV	ARVORE NA REDE	VENTANIA	19/01/2022 17:55:51	10,43583333	0,4348264	1	20579	1
48837681	59896	URUCUI	BGR	Baixa Grande do Ribeiro	MÉDIA TENSÃO 34,5 KV	ARVORE NA REDE	ARVORE TOCANDO A REDE	19/01/2022 19:06:18	11,42972222	34,2891667	3	20579	1
48830200	52429	URUCUI	URD	Uruçuí	CONSUMIDOR	FALHA DE CONEXÃO	OUTROS	17/01/2022 11:00:48	2,616666667	0,1090278	1	20579	1
48830218	52447	URUCUI	URD	Uruçuí	MÉDIA TENSÃO 34,5 KV	ARVORE NA REDE	ARVORE TOCANDO A REDE	17/01/2022 13:49:40	5,371111111	0,2237963	1	20579	1
48824776	47006	URUCUI	AAD	Antônio Almeida	CONSUMIDOR	FALHA DE CONEXÃO	DEFEITO EM MULTIPLAS CONEXÕES	15/01/2022 16:14:08	1,466666667	0,06111111	1	20579	1
48824842	47072	URUCUI	URI	Uruçuí	CONSUMIDOR	FALHA DE CONEXÃO	DEFEITO EM MULTIPLAS CONEXÕES	16/01/2022 12:41:23	21,69027778	0,9037616	1	20579	1
48819974	42206	BERTOLINIA	BRL	Canaveira Marcos Parente	CONSUMIDOR	FALHA DE CONEXÃO	POSTE	15/01/2022 09:58:24	25,00138889	1,0417245	1	9038	1
48856256	78458	URUCUI	PTA	Antônio Almeida	CONSUMIDOR	FALHA DE CONEXÃO	OUTROS	26/01/2022 09:45:59	19,67361111	0,8197338	1	20579	1
48813592	35835	URUCUI	AAD	Antônio Almeida	CONSUMIDOR	FALHA DE CONEXÃO	POSTE	13/01/2022 11:10:42	19,03333333	0,7930556	1	20579	1
48811455	33701	BERTOLINIA	BRL	Landri Sales	CONSUMIDOR	FALHA DE CONEXÃO	POSTE	13/01/2022 10:30:19	39,17222222	1,6321759	1	9038	1
48811463	33709	URUCUI	BGR	Baixa Grande do Ribeiro	CONSUMIDOR	FALHA DE CONEXÃO	OUTROS	14/01/2022 12:11:46	64,79916667	2,6999653	1	20579	1
48844136	66345	FLORIANO	JER	Jerumenha	CONSUMIDOR	FALHA DE CONEXÃO	POSTE	21/01/2022 15:59:38	6,516111111	0,2715046	1	37636	1
48808015	30267	BERTOLINIA	BRL	Sebastião Leal	MÉDIA TENSÃO 13.8 KV	OBJETO NA REDE	OUTROS	11/01/2022 15:06:58	26,79166667	401,875	15	9038	1
48807911	30163	URUCUI	URI	Uruçuí	MÉDIA TENSÃO 13.8 KV	CONDUTOR PARTIDO	DESCARGA ATMOSFERICA	10/01/2022 14:55:00	2,268333333	1494,831667	659	20579	1
48807919	30171	BERTOLINIA	BRL	Canaveira Porto Alegre do Piauí	CONSUMIDOR	FALHA DE CONEXÃO	POSTE	11/01/2022 19:59:07	31,20583333	1,3002431	1	9038	1
48843345	65554	URUCUI	PTA	Uruçuí	CONSUMIDOR	FALHA DE CONEXÃO	POSTE	21/01/2022 10:52:24	19,16055556	0,7983565	1	20579	1
48837772	59987	BERTOLINIA	BRL	Uruçuí	BAIXA TENSÃO	ARVORE NA REDE	ARVORE TOCANDO A REDE	19/01/2022 13:35:38	5,643333333	0,2351389	1	9038	1
48840036	62246	URUCUI	AAD	Antônio Almeida	MÉDIA TENSÃO 13.8 KV	ARVORE NA REDE	ARVORE TOCANDO A REDE	20/01/2022 12:38:00	18,47472222	6436,333056	1531	20579	1
48832434	54662	BERTOLINIA	BRL	Bertolinia	CONSUMIDOR	FALHA DE CONEXÃO	POSTE	18/01/2022 09:04:33	15,50194444	0,6459144	1	9038	1
48832465	54693	URUCUI	URD	Uruçuí	CONSUMIDOR	FALHA DE CONEXÃO	POSTE	17/01/2022 21:21:55	3,703055556	0,154294	1	20579	1
48832628	54856	BERTOLINIA	BRL	Canaveira	CONSUMIDOR	FALHA DE CONEXÃO	POSTE	18/01/2022 14:43:59	20,61416667	0,8589236	1	9038	1
48830265	52494	URUCUI	URD	Uruçuí	CONSUMIDOR	FALHA DE CONEXÃO	OUTROS	17/01/2022 09:16:04	0,657777778	0,0274074	1	20579	1
48827991	50220	URUCUI	AAD	Uruçuí	CONSUMIDOR	FALHA DE CONEXÃO	POSTE	16/01/2022 19:47:29	8,409444445	0,3503935	1	20579	1
48828049	50278	URUCUI	BGR	Baixa Grande do Ribeiro	CONSUMIDOR	FALHA DE CONEXÃO	OUTROS	16/01/2022 15:43:56	4,023888889	0,167662	1	20579	1
48828079	50308	BERTOLINIA	BRL	Sebastião Leal	CONSUMIDOR	FALHA DE CONEXÃO	POSTE	16/01/2022 15:24:08	3,511388889	0,1463079	1	9038	1

RELATÓRIO DE INTERRUÇÃO EM SITUAÇÃO DE EMERGÊNCIA

ID	CEP	MUNICÍPIO	TIPO	LOCALIDADE	CATEGORIA	TIPO DE AVERIA	DEFEITO EM MULTIPLAS CONEXÕES	DATA E HORA	DESCRIÇÃO	DESCRIÇÃO	DESCRIÇÃO	DESCRIÇÃO	DESCRIÇÃO	DESCRIÇÃO	DESCRIÇÃO
48875554	97742	URUCUI	PTA	Porto Alegre do Piauí	CONSUMIDOR	FALHA DE CONEXÃO		30/01/2022 16:58:30	3,518333333	0,1465972	1	20579	1		
48859439	81639	BERTOLINIA	BRL	Landri Sales	CONSUMIDOR	FALHA DE CONEXÃO	POSTE	26/01/2022 16:00:57	4,040555556	0,1683565	1	9038	1		
48816157	38399	URUCUI	PTA	Porto Alegre do Piauí	CONSUMIDOR	FALHA DE CONEXÃO	POSTE	14/01/2022 11:47:48	26,59361111	1,1080671	1	20579	1		
48809666	31913	URUCUI	URI	Uruçuí	CONSUMIDOR	FALHA DE CONEXÃO	POSTE	11/01/2022 10:56:26	1,304722222	0,0543634	1	20579	1		
48809674	31921	FLORIANO	GPE	Marcos Parente	CONSUMIDOR	FALHA DE CONEXÃO	POSTE	12/01/2022 09:12:50	23,48277778	0,9784491	1	37636	1		
48807712	29966	URUCUI	BGR	Ribeiro Gonçalves	MÉDIA TENSÃO 13.8 KV	CAUSA NÃO IDENTIFICADA	COM INSPECAO NA RD	10/01/2022 13:41:00	0,516944444	238,3113889	461	20579	1		
48807979	30231	BERTOLINIA	BRL	Uruçuí	CONSUMIDOR	FALHA DE CONEXÃO	POSTE	11/01/2022 11:32:41	22,16638889	0,9235995	1	9038	1		
48837589	59804	URUCUI	BGR	Baixa Grande do Ribeiro	MÉDIA TENSÃO 13.8 KV	ARVORE NA REDE	VENTANIA ARVORE TOCANDO A REDE	19/01/2022 09:02:40	0,816944445	593,1016667	726	20579	1		
48837868	60083	BERTOLINIA	BRL	Uruçuí	BAIXA TENSÃO	ARVORE NA REDE		19/01/2022 15:10:39	6,841666667	0,2850694	1	9038	1		
48837871	60086	FLORIANO	JER	Jerumenha	CONSUMIDOR	FALHA DE CONEXÃO	POSTE	19/01/2022 14:39:50	6,3225	0,2634375	1	37636	1		
48839416	61626	FLORIANO	GPE	Jerumenha	BAIXA TENSÃO	ARVORE NA REDE	VENTANIA	19/01/2022 18:33:27	10,11277778	778,6838889	77	37636	1		
48840103	62313	URUCUI	BGR	Ribeiro Gonçalves	CONSUMIDOR	FALHA DE CONEXÃO	POSTE	20/01/2022 17:16:49	22,28222222	0,9284259	1	20579	1		
48830369	52598	FLORIANO	JER	Jerumenha	MÉDIA TENSÃO 13.8 KV	ARVORE NA REDE	VENTANIA	17/01/2022 11:18:00	2,310555556	39,2794444	17	37636	1		
48832802	55030	BERTOLINIA	BRL	Bertolinia	CONSUMIDOR	FALHA DE CONEXÃO	POSTE	18/01/2022 11:30:36	16,85027778	0,7020949	1	9038	1		
48846126	68333	URUCUI	BGR	Baixa Grande do Ribeiro	MÉDIA TENSÃO 13.8 KV	FALHA DE CONEXÃO	JUMPER MT	21/01/2022 19:33:48	0,742222222	711,0488889	958	20579	1		
48808125	30377	BERTOLINIA	BRL	Sebastião Leal	MÉDIA TENSÃO 13.8 KV	ARVORE NA REDE	OUTROS	10/01/2022 15:59:10	1,737777778	0,0724074	1	9038	1		
48842437	64646	URUCUI	URD	Uruçuí	CONSUMIDOR	CONDUTOR PARTIDO	GAMBIARRA	21/01/2022 17:58:34	25,07027778	1,0445949	1	20579	1		
48837952	60167	URUCUI	PTA	Porto Alegre do Piauí	BAIXA TENSÃO	OBJETO NA REDE	OUTROS	20/01/2022 16:58:24	32,37583333	64,7516667	2	20579	1		
48838214	60429	URUCUI	RGD	Ribeiro Gonçalves	CONSUMIDOR	FALHA DE CONEXÃO	POSTE ARVORE TOCANDO A REDE	20/01/2022 10:54:22	25,67888889	1,0699537	1	20579	1		
48846318	68525	URUCUI	AAD	Antônio Almeida	BAIXA TENSÃO	ARVORE NA REDE	OUTROS	22/01/2022 00:50:00	5,739722222	1716,176944	299	20579	1		
48847648	69853	BERTOLINIA	BRL	Canavieira	CONSUMIDOR	FALHA DE CONEXÃO	OUTROS	22/01/2022 17:20:15	22,21388889	0,9255787	1	9038	1		
48846196	68403	BERTOLINIA	BRL	Bertolinia	BAIXA TENSÃO	ARVORE NA REDE	OUTROS	21/01/2022 20:20:00	1,165	219,02	188	9038	1		
48846195	68402	URUCUI	AAD	Antônio Almeida	MÉDIA TENSÃO 13.8 KV	ARVORE NA REDE	VENTANIA	22/01/2022 16:04:45	20,82	0,8675	1	20579	1		
48846528	68735	URUCUI	RGD	Ribeiro Gonçalves	MÉDIA TENSÃO 34,5 KV	FALHA EM EQUIPAMENTO	OUTROS	21/01/2022 20:34:00	0,988333333	1881,786667	1904	20579	1		
48848645	70849	URUCUI	URD	Baixa Grande do Ribeiro	MÉDIA TENSÃO 34,5 KV	CAUSA NÃO IDENTIFICADA	SEM INSPECAO NA RD	22/01/2022 21:40:00	1,407777778	1440,156667	1023	20579	1		

RELATÓRIO DE INTERRUÇÃO EM SITUAÇÃO DE EMERGÊNCIA

48818305	40544	URUCUI	BGR	Ribeiro Gonçalves	CONSUMIDOR	FALHA DE CONEXÃO	OUTROS	14/01/2022 10:03:21	16,70138889	0,6958912	1	20579	1
48820559	42791	URUCUI	PTA	Porto Alegre do Piauí	CONSUMIDOR	FALHA DE CONEXÃO	OUTROS	15/01/2022 16:09:20	29,09388889	1,2122454	1	20579	1
48820587	42819	URUCUI	URI	Uruçuí	CONSUMIDOR	CONDUTOR PARTIDO	DESCARGA ATMOSFERICA	14/01/2022 15:41:04	4,500277778	0,1875116	1	20579	1
48818421	40660	URUCUI	URI	Uruçuí	CONSUMIDOR	FALHA DE CONEXÃO	POSTE	14/01/2022 15:31:33	21,76277778	0,9067824	1	20579	1
48814068	36311	URUCUI	URI	Uruçuí	CONSUMIDOR	RAMAL PARTIDO	OUTROS	13/01/2022 13:39:04	19,65472222	0,8189468	1	20579	1
48814084	36327	BERTOLINIA	BRL	Canaveira	CONSUMIDOR	FALHA DE CONEXÃO	POSTE	13/01/2022 19:30:54	25,42388889	1,0593287	1	9038	1
48815171	37413	URUCUI	BGR	Baixa Grande do Ribeiro	BAIXA TENSÃO	FALHA DE CONEXÃO	POSTE	13/01/2022 05:15:00	10,88861111	0,4536921	1	20579	1
48809842	32089	BERTOLINIA	BRL	Sebastião Leal	CONSUMIDOR	FALHA DE CONEXÃO	POSTE	13/01/2022 10:48:23	47,95555556	1,9981481	1	9038	1
48807687	29941	URUCUI	BGR	Baixa Grande do Ribeiro	BAIXA TENSÃO	CAUSA NÃO IDENTIFICADA	COM INSPECAO NA RD	10/01/2022 16:02:01	1,106111111	356,1677778	322	20579	1
48832966	55194	BERTOLINIA	BRL	Bertolinia	BAIXA TENSÃO	FALHA DE CONEXÃO	OUTROS	17/01/2022 20:51:13	1,533611111	286,7852778	187	9038	1
48832957	55185	BERTOLINIA	BRL	Bertolinia	BAIXA TENSÃO	ARVORE NA REDE	ARVORE TOCANDO A REDE	17/01/2022 20:50:00	1,513333333	279,9666667	185	9038	1
48830558	52787	BERTOLINIA	BRL	Bertolinia	CONSUMIDOR	FALHA DE CONEXÃO	OUTROS	17/01/2022 15:27:28	5,726111111	0,238588	1	9038	1
48833038	55266	URUCUI	URD	Uruçuí	BAIXA TENSÃO	CONDUTOR PARTIDO	DESCARGA ATMOSFERICA	23/01/2022 13:45:10	138,0563889	5,7523495	1	20579	1
48852683	74886	URUCUI	URD	Uruçuí	BAIXA TENSÃO	TRANSFORMADOR AVARIADO	QUEIMADO	25/01/2022 18:00:00	27,37305556	27,3730556	1	20579	1
48848590	70794	BERTOLINIA	BRL	Bertolinia	MÉDIA TENSÃO 34,5 KV	OBJETO NA REDE	OUTROS	23/01/2022 17:09:49	19,24444444	3739,964444	1023	9038	1
48820684	42916	FLORIANO	GPE	Marcos Parente	CONSUMIDOR	FALHA DE CONEXÃO	POSTE	14/01/2022 15:26:53	3,966666667	0,1652778	1	37636	1
48816556	38798	BERTOLINIA	BRL	Landri Sales	MÉDIA TENSÃO 13.8 KV	ARVORE NA REDE	VENTANIA	13/01/2022 11:32:02	1,373611111	458,7861111	334	9038	1
48818607	40846	URUCUI	PTA	Porto Alegre do Piauí	MÉDIA TENSÃO 13.8 KV	CAUSA NÃO IDENTIFICADA	COM INSPECAO NA RD	13/01/2022 19:45:00	1,660833333	2482,945833	1495	20579	1
48818538	40777	URUCUI	BGR	Baixa Grande do Ribeiro	CONSUMIDOR	FALHA DE CONEXÃO	OUTROS	14/01/2022 16:02:32	21,94888889	0,914537	1	20579	1
48816501	38743	BERTOLINIA	BRL	Sebastião Leal	CONSUMIDOR	FALHA DE CONEXÃO	POSTE	13/01/2022 16:20:10	5,853611111	0,2439005	1	9038	1
48869243	91438	BERTOLINIA	BRL	Landri Sales	MÉDIA TENSÃO 13.8 KV	OBJETO NA REDE	OUTROS	28/01/2022 15:25:20	2,572222222	2788,288889	1084	9038	1
48869208	91403	FLORIANO	JER	Jerumenha	MÉDIA TENSÃO 13.8 KV	DEFEITO EM ISOLADOR	DESCARGA ATMOSFERICA	28/01/2022 18:00:57	4,976388889	4,9763889	1	37636	1
48820736	42968	URUCUI	RBG	Ribeiro Gonçalves	CONSUMIDOR	FALHA DE CONEXÃO	POSTE	14/01/2022 12:38:20	0,936944444	0,0390394	1	20579	1
48824204	46434	FLORIANO	JER	Jerumenha	BAIXA TENSÃO	ARVORE NA REDE	VENTANIA	15/01/2022 16:42:30	8,273333333	140,6466667	17	37636	1
48820839	43071	URUCUI	PTA	Porto Alegre do Piauí	CONSUMIDOR	FALHA DE CONEXÃO	POSTE	14/01/2022 17:22:01	5,363888889	0,2234954	1	20579	1
48816520	38762	URUCUI	AAD	Antônio Almeida	BAIXA TENSÃO	CONDUTOR PARTIDO	DESCARGA ATMOSFERICA	13/01/2022 11:20:32	0,803611111	0,8036111	1	20579	1
48816542	38784	URUCUI	RBG	Ribeiro Gonçalves	BAIXA TENSÃO	CAUSA NÃO IDENTIFICADA	COM INSPECAO NA RD	13/01/2022 15:53:39	5,251388889	110,2791667	21	20579	1

RELATÓRIO DE INTERRUÇÃO EM SITUAÇÃO DE EMERGÊNCIA

48810082	32329	URUCUI	URD	Uruçuí	MÉDIA TENSÃO 34,5 KV	ARVORE NA REDE	VENTANIA	12/01/2022 09:31:43	21,38944444	64,1683333	3	20579	1
48844827	67035	URUCUI	BGR	Baixa Grande do Ribeiro	MÉDIA TENSÃO 34,5 KV	ARVORE NA REDE	ARVORE TOCANDO A REDE	24/01/2022 22:45:14	81,71777778	3,4049074	1	20579	1
48844899	67107	URUCUI	PTA	Porto Alegre do Piauí	CONSUMIDOR	RAMAL PARTIDO	DEFEITO EM CONEXAO	21/01/2022 17:11:05	3,650833333	0,1521181	1	20579	1
48844965	67173	URUCUI	RBG	Ribeiro Gonçalves	CONSUMIDOR	FALHA DE CONEXÃO	POSTE	26/01/2022 15:46:52	121,9113889	5,0796412	1	20579	1
48835624	57840	URUCUI	BGR	Ribeiro Gonçalves	CONSUMIDOR	FALHA DE CONEXÃO	POSTE	19/01/2022 17:26:38	26,35194444	1,0979977	1	20579	1
48838095	60310	URUCUI	BGR	Baixa Grande do Ribeiro	BAIXA TENSÃO	FALHA DE CONEXÃO	OUTROS	19/01/2022 11:06:40	0,521111111	254,8233333	489	20579	1
48870256	92450	BERTOLINIA	BRL	Uruçuí	MÉDIA TENSÃO 34,5 KV	CONDUTOR PARTIDO	DESCARGA ATMOSFERICA	29/01/2022 18:01:21	6,9625	919,05	132	9038	1
48876057	98245	FLORIANO	GPE	Guadalupe	MÉDIA TENSÃO 13.8 KV	CONDUTOR PARTIDO	DESCARGA ATMOSFERICA	30/01/2022 19:58:00	2,335555555	5005,318333	4857	37636	1
48823452	45684	FLORIANO	JER	Jerumenha	CONSUMIDOR	FALHA DE CONEXÃO	POSTE	15/01/2022 18:39:40	9,690833333	0,4037847	1	37636	1
48814536	36778	URUCUI	BGR	Baixa Grande do Ribeiro	CONSUMIDOR	FALHA DE CONEXÃO	POSTE	13/01/2022 14:40:41	18,78166667	0,7825694	1	20579	1
48808589	30841	URUCUI	RBG	Ribeiro Gonçalves	CONSUMIDOR	FALHA DE CONEXÃO	OUTROS	11/01/2022 16:51:04	23,40861111	0,9753588	1	20579	1
48808621	30873	URUCUI	URD	Uruçuí	CONSUMIDOR	FALHA DE CONEXÃO	OUTROS	12/01/2022 18:20:10	48,68416667	2,0285069	1	20579	1
48845016	67224	URUCUI	URI	Uruçuí	CONSUMIDOR	FALHA DE CONEXÃO	DEFEITO EM MULTIPLAS CONEXÕES	21/01/2022 19:12:04	4,979166667	0,2074653	1	20579	1
48808710	30962	FLORIANO	GPE	Guadalupe	BAIXA TENSÃO	CAUSA NÃO IDENTIFICADA	COM INSPECAO NA RD	10/01/2022 19:30:00	1,446111111	297,8988889	206	37636	1
48808688	30940	FLORIANO	JER	Jerumenha	CONSUMIDOR	FALHA DE CONEXÃO	POSTE	11/01/2022 15:17:11	21,17527778	0,8823032	1	37636	1
48841005	63215	BERTOLINIA	BRL	Landri Sales	CONSUMIDOR	FALHA DE CONEXÃO	POSTE	20/01/2022 17:18:27	9,003333333	0,3751389	1	9038	1
48841019	63229	FLORIANO	JER	Jerumenha	CONSUMIDOR	FALHA DE CONEXÃO	OUTROS	21/01/2022 15:09:38	30,7975	1,2832292	1	37636	1
48838557	60771	BERTOLINIA	BRL	Sebastião Leal	BAIXA TENSÃO	FALHA DE CONEXÃO	OUTROS	21/01/2022 14:01:45	51,16194444	2,1317477	1	9038	1
48856644	78846	BERTOLINIA	BRL	Landri Sales	CONSUMIDOR	FALHA DE CONEXÃO	POSTE	26/01/2022 14:50:56	23,02694444	0,959456	1	9038	1
48831364	53593	URUCUI	BGR	Baixa Grande do Ribeiro	CONSUMIDOR	FALHA DE CONEXÃO	POSTE	17/01/2022 16:57:43	3,876666667	0,1615278	1	20579	1
48827738	49967	BERTOLINIA	BRL	Landri Sales	MÉDIA TENSÃO 13.8 KV	CAUSA NÃO IDENTIFICADA	COM INSPECAO NA RD	16/01/2022 11:04:00	4,942222222	16081,99111	3254	9038	1
48821116	43348	URUCUI	URD	Uruçuí	CONSUMIDOR	FALHA DE CONEXÃO	OUTROS	14/01/2022 16:33:45	3,3	0,1375	1	20579	1
48818818	41056	FLORIANO	JER	Jerumenha	CONSUMIDOR	FALHA DE CONEXÃO	POSTE	14/01/2022 08:30:47	13,55222222	0,5646759	1	37636	1
48816785	39027	URUCUI	BGR	Ribeiro Gonçalves	CONSUMIDOR	FALHA DE CONEXÃO	POSTE	14/01/2022 10:20:04	22,59694444	0,9415394	1	20579	1
48812294	34540	FLORIANO	JER	Jerumenha	BAIXA TENSÃO	CAUSA NÃO IDENTIFICADA	SEM INSPECAO NA RD	12/01/2022 10:28:14	1,112222222	1,1122222	1	37636	1
48810240	32486	BERTOLINIA	BRL	Sebastião Leal	CONSUMIDOR	FALHA DE CONEXÃO	POSTE	13/01/2022 11:37:02	45,88861111	1,9120255	1	9038	1
48810246	32492	FLORIANO	GPE	Marcos Parente	CONSUMIDOR	FALHA DE CONEXÃO	DEFEITO EM MULTIPLAS CONEXÕES	11/01/2022 16:16:35	2,495277778	0,1039699	1	37636	1

RELATÓRIO DE INTERRUÇÃO EM SITUAÇÃO DE EMERGÊNCIA

48808825	31077	FLORIANO	GPE	Marcos Parente	CONSUMIDOR	FALHA DE CONEXÃO	DEFEITO EM MULTIPLAS CONEXÕES	11/01/2022 09:57:37	14,95444444	0,6231019	1	37636	1
48831511	53740	URUCUI	URD	Uruçuí	CONSUMIDOR	FALHA DE CONEXÃO	POSTE	17/01/2022 19:30:11	5,498888889	0,2291204	1	20579	1
48831514	53743	BERTOLINIA	BRL	Landri Sales	CONSUMIDOR	FALHA DE CONEXÃO	POSTE	17/01/2022 16:49:14	2,788055556	0,116169	1	9038	1
48827056	49286	FLORIANO	JER	Jerumenha	CONSUMIDOR	FALHA DE CONEXÃO	OUTROS	16/01/2022 09:23:44	2,471111111	0,102963	1	37636	1
48829212	51441	URUCUI	BGR	Baixa Grande do Ribeiro	CONSUMIDOR	FALHA DE CONEXÃO	OUTROS	17/01/2022 08:36:15	14,03166667	0,5846528	1	20579	1
48821211	43443	FLORIANO	GPE	Marcos Parente	CONSUMIDOR	FALHA DE CONEXÃO	POSTE	15/01/2022 11:46:02	21,85972222	0,9108218	1	37636	1
48821242	43474	URUCUI	BGR	Baixa Grande do Ribeiro	CONSUMIDOR	FALHA DE CONEXÃO	OUTROS	14/01/2022 16:23:31	2,331666667	0,0971528	1	20579	1
48808895	31147	URUCUI	URD	Uruçuí	CONSUMIDOR	BAIXA TENSÃO AVARIADO	QUEIMADO	13/01/2022 15:54:05	68,39777778	2,8499074	1	20579	1
48845315	67523	URUCUI	AAD	Antônio Almeida	CONSUMIDOR	MÉDIA TENSÃO 13.8 KV	ARVORE NA REDE	22/01/2022 16:34:25	24,84388889	1,035162	1	20579	1
48843267	65476	URUCUI	BGR	Baixa Grande do Ribeiro	CONSUMIDOR	FALHA DE CONEXÃO	POSTE COM INSPECAO NA RD	21/01/2022 09:11:05	13,16222222	0,5484259	1	20579	1
48836729	58944	URUCUI	URI	Uruçuí	CONSUMIDOR	BAIXA TENSÃO IDENTIFICADA	NA RD	18/01/2022 20:28:10	2,2	618,2	281	20579	1
48823812	46044	FLORIANO	JER	Jerumenha	CONSUMIDOR	FALHA DE CONEXÃO	OUTROS	15/01/2022 16:54:31	6,739722222	0,2808218	1	37636	1
48819098	41330	FLORIANO	FAO	Jerumenha	CONSUMIDOR	FALHA DE CONEXÃO	POSTE	15/01/2022 09:58:07	37,17277778	1,5488657	1	37636	1
48812649	34895	BERTOLINIA	BRL	Sebastião Leal	CONSUMIDOR	FALHA DE CONEXÃO	POSTE	13/01/2022 15:44:07	28,83138889	1,2013079	1	9038	1
48812619	34865	FLORIANO	GPE	Guadalupe	CONSUMIDOR	BAIXA TENSÃO	ARVORE NA REDE	12/01/2022 13:35:26	2,634166667	358,2466667	136	37636	1
48845634	67842	URUCUI	PTA	Porto Alegre do Piauí	CONSUMIDOR	FALHA DE CONEXÃO	POSTE	21/01/2022 19:10:01	2,824444444	0,1176852	1	20579	1
48866303	88499	URUCUI	RBG	Ribeiro Gonçalves	CONSUMIDOR	RAMAL PARTIDO	OUTROS	29/01/2022 17:30:49	47,18083333	1,9658681	1	20579	1
48836764	58979	URUCUI	URI	Uruçuí	CONSUMIDOR	BAIXA TENSÃO	REDE TRANÇADA	18/01/2022 21:13:51	2,770555556	83,1166667	30	20579	1
48837236	59451	BERTOLINIA	BRL	Sebastião Leal	CONSUMIDOR	MÉDIA TENSÃO 13.8 KV	ARVORE NA REDE	18/01/2022 20:15:00	1,695555556	342,5022222	202	9038	1
48837138	59353	BERTOLINIA	BRL	Bertolândia	CONSUMIDOR	MÉDIA TENSÃO 13.8 KV	REDE TRANÇADA	18/01/2022 20:20:11	1,692222222	2677,095556	1582	9038	1
48837171	59386	BERTOLINIA	BRL	Sebastião Leal	CONSUMIDOR	BAIXA TENSÃO	OBJETO NA REDE	19/01/2022 12:36:26	17,87666667	983,2166667	55	9038	1
48831098	53327	URUCUI	URI	Uruçuí	CONSUMIDOR	BAIXA TENSÃO IDENTIFICADA	COM INSPECAO NA RD	17/01/2022 16:31:52	1,505555555	423,0611111	281	20579	1
48831712	53941	BERTOLINIA	BRL	Canavieira	CONSUMIDOR	FALHA DE CONEXÃO	POSTE	18/01/2022 15:16:57	24,18944444	1,0078935	1	9038	1
48829445	51674	URUCUI	URD	Uruçuí	CONSUMIDOR	FALHA DE CONEXÃO	DEFEITO EM MULTIPLAS CONEXÕES	17/01/2022 08:59:48	13,02194444	0,542581	1	20579	1
48827241	49471	URUCUI	AAD	Antônio Almeida	CONSUMIDOR	FALHA DE CONEXÃO	POSTE	16/01/2022 17:48:51	9,966944445	0,4152894	1	20579	1
48815381	37623	URUCUI	URD	Uruçuí	CONSUMIDOR	FALHA DE CONEXÃO	OUTROS	14/01/2022 12:58:58	30,64472222	1,2768634	1	20579	1
48813394	35637	FLORIANO	GPE	Guadalupe	CONSUMIDOR	FALHA DE CONEXÃO	POSTE	12/01/2022 17:49:03	6,168611111	0,2570255	1	37636	1
48815453	37695	URUCUI	AAD	Antônio Almeida	CONSUMIDOR	BAIXA TENSÃO	ARVORE NA REDE	13/01/2022 07:20:11	0,489722222	0,4897222	1	20579	1

RELATÓRIO DE INTERRUÇÃO EM SITUAÇÃO DE EMERGÊNCIA

48810403	32649	BERTOLINIA	BRL	Landri Sales	BAIXA TENSÃO MÉDIA TENSÃO 13.8 KV	FALHA DE CONEXÃO	OUTROS	11/01/2022 17:53:41	1,881111111	331,0755556	176	9038	1
48871915	94107	URUCUI	AAD	Antônio Almeida	MÉDIA TENSÃO 13.8 KV	OBJETO NA REDE	OUTROS	30/01/2022 09:45:00	23,94444444	0,9976852	1	20579	1
48853539	75742	URUCUI	URI	Uruçuí	MÉDIA TENSÃO 13.8 KV	CONDUTOR PARTIDO	OUTROS	24/01/2022 21:54:34	5,886111111	1,7430556	1	20579	1
48837082	59297	BERTOLINIA	BRL	Landri Sales	CONSUMIDOR	FALHA DE CONEXÃO	POSTE	19/01/2022 16:17:05	20,58388889	0,857662	1	9038	1
48838020	60235	FLORIANO	JER	Jerumenha	CONSUMIDOR MÉDIA TENSÃO 13.8 KV	FALHA DE CONEXÃO	POSTE	19/01/2022 11:02:23	15,2775	0,6365625	1	37636	1
48827565	49795	FLORIANO	FAO	Jerumenha	CONSUMIDOR	OBJETO NA REDE	OUTROS	16/01/2022 09:08:20	1,034722222	20,6944444	20	37636	1
48829561	51790	FLORIANO	JER	Canavieira Ribeiro	CONSUMIDOR	FALHA DE CONEXÃO	OUTROS	17/01/2022 12:00:50	14,19944444	0,5916435	1	37636	1
48824178	46408	URUCUI	RBG	Gonçalves	CONSUMIDOR	FALHA DE CONEXÃO	POSTE	16/01/2022 19:00:04	31,17861111	1,2991088	1	20579	1
48819398	41630	FLORIANO	GPE	Guadalupe	CONSUMIDOR MÉDIA TENSÃO 13.8 KV	FALHA DE CONEXÃO	OUTROS	14/01/2022 10:39:17	4,036944444	0,168206	1	37636	1
48821599	43831	BERTOLINIA	BRL	Bertolinia	CONSUMIDOR	CAUSA NÃO IDENTIFICADA	SEM INSPECAO NA RD	14/01/2022 16:04:00	0,385277778	394,1391667	1023	9038	1
48821581	43813	URUCUI	URD	Uruçuí	CONSUMIDOR	FALHA DE CONEXÃO	OUTROS	15/01/2022 14:44:35	22,99055556	0,9579398	1	20579	1
48819576	41808	BERTOLINIA	BRL	Landri Sales	CONSUMIDOR	FALHA DE CONEXÃO	OUTROS	14/01/2022 10:03:58	2,349722222	0,0979051	1	9038	1
48815470	37712	FLORIANO	GPE	Jerumenha	CONSUMIDOR	FALHA DE CONEXÃO	POSTE	13/01/2022 14:40:37	7,766944444	0,3236227	1	37636	1
48815531	37773	URUCUI	URD	Uruçuí	CONSUMIDOR	FALHA DE CONEXÃO	POSTE	14/01/2022 18:29:35	35,30583333	1,4710764	1	20579	1
48875772	97960	URUCUI	BGR	Baixa Grande do Ribeiro	CONSUMIDOR	FALHA DE CONEXÃO	OUTROS	30/01/2022 16:47:51	1,376666667	0,0573611	1	20579	1
48872560	94752	BERTOLINIA	BRL	Uruçuí	CONSUMIDOR	FALHA DE CONEXÃO	POSTE	29/01/2022 18:33:09	5,917777778	0,2465741	1	9038	1
48841757	63966	URUCUI	PTA	Porto Alegre do Piauí	CONSUMIDOR	FALHA DE CONEXÃO	POSTE	20/01/2022 17:42:37	5,465833333	0,2277431	1	20579	1
48841767	63976	URUCUI	BGR	Baixa Grande do Ribeiro	MÉDIA TENSÃO 13.8 KV	ARVORE NA REDE	ARVORE TOCANDO A REDE	20/01/2022 13:35:12	1,335833333	744,0591667	557	20579	1
48837305	59520	URUCUI	PTA	Porto Alegre do Piauí	CONSUMIDOR	FALHA DE CONEXÃO	POSTE	19/01/2022 13:35:20	16,30805556	0,6795023	1	20579	1
48837315	59530	URUCUI	URI	Uruçuí	CONSUMIDOR MÉDIA TENSÃO 13.8 KV	FALHA DE CONEXÃO	OUTROS	19/01/2022 09:32:13	11,98722222	0,4994676	1	20579	1
48819063	41296	URUCUI	URI	Uruçuí	CONSUMIDOR	ARVORE NA REDE	ARVORE TOCANDO A REDE	14/01/2022 14:10:00	6,621666667	410,5433333	62	20579	1
48819645	41877	FLORIANO	GPE	Marcos Parente	CONSUMIDOR	FALHA DE CONEXÃO	POSTE	14/01/2022 15:57:35	7,9575	0,3315625	1	37636	1
48821812	44044	URUCUI	AAD	Uruçuí	CONSUMIDOR	FALHA DE CONEXÃO	OUTROS	15/01/2022 16:35:01	23,78527778	0,9910532	1	20579	1
48819684	41916	FLORIANO	GPE	Marcos Parente	CONSUMIDOR	FALHA DE CONEXÃO	OUTROS	14/01/2022 16:08:05	8,005555556	0,3335648	1	37636	1
48846283	68490	BERTOLINIA	BRL	Landri Sales	CONSUMIDOR	RAMAL TRANÇADO	CONECTOR DANIFICADO	22/01/2022 08:56:25	13,17027778	0,5487616	1	9038	1
48843856	66065	FLORIANO	GPE	Jerumenha	CONSUMIDOR MÉDIA TENSÃO 13.8 KV	FALHA DE CONEXÃO	POSTE	21/01/2022 17:25:55	9,094166667	0,3789236	1	37636	1
48839561	61771	URUCUI	AAD	Antônio Almeida	CONSUMIDOR	CONDUTOR PARTIDO	DESCARGA ATMOSFERICA	19/01/2022 18:04:23	1,875	3,75	2	20579	1

RELATÓRIO DE INTERRUÇÃO EM SITUAÇÃO DE EMERGÊNCIA

					MÉDIA TENSÃO 13.8 KV		ARVORE TOCANDO A REDE						
48838149	60364	BERTOLINIA	BRL	Landri Sales		ARVORE NA REDE		19/01/2022 16:45:54	0,451944444	150,9494444	334	9038	1
48839606	61816	FLORIANO	GPE	Jerumenha Marcos Parente	CONSUMIDOR	FALHA DE CONEXÃO	POSTE	20/01/2022 09:51:05	17,38138889	0,7242245	1	37636	1
48824301	46531	URUCUI	PTA	Porto Alegre do Piauí	CONSUMIDOR	FALHA DE CONEXÃO	OUTROS	15/01/2022 16:23:56	3,734166667	0,1555903	1	20579	1
48824324	46554	URUCUI	PTA	Baixa Grande do Ribeiro	CONSUMIDOR	FALHA DE CONEXÃO	POSTE	15/01/2022 17:22:49	4,552777778	0,1896991	1	20579	1
48824376	46606	URUCUI	BGR		CONSUMIDOR	FALHA DE CONEXÃO	OUTROS	15/01/2022 17:38:15	4,539444444	0,1891435	1	20579	1

Elaborado por:

Bruno Gomes Ferreira – Técnico em Distribuição

Rachel de Oliveira Costa dos Santos – Engenheira Eletricista

Aprovado por:

Ângelo César Lorenzo Alves – Gerente do Estudos e Desempenho da Operação